

OBSERVATORIO DEL MERCADO DE TRABAJO



ARAGÓN

2018

Índice

1. Datos generales y principales aspectos a tener en consideración	5
2. Paro registrado	8
2.1. Evolución del paro registrado	9
2.2. Paro registrado según género y edad	11
2.3. Paro registrado por nivel académico.....	15
2.4. Tiempo de búsqueda de empleo	18
2.5. Ámbito de búsqueda de empleo.....	20
2.6. El paro registrado por áreas de conocimiento.....	20
2.7. Paro registrado según actividad económica de la última empresa en la que los trabajadores han prestado sus servicios	26
3. Ocupaciones	30
3.1. Ocupaciones más demandadas por los trabajadores inscritos en las Oficinas de Empleo	33
3.2. Ocupaciones más demandadas por los hombres.....	35
3.3. Ocupaciones más demandadas por las mujeres.....	38
3.4. Ocupaciones demandadas de forma similar tanto por los hombres como por las mujeres.....	41
3.5. Ocupaciones más demandadas por grupo ocupacional.....	43
3.5.1. Grupo1: Directores y gerentes.....	43
3.5.2. Grupo2: Técnicos y profesionales científicos e intelectuales	44
3.5.3. Grupo 3: Técnicos; profesionales de apoyo.....	46
3.5.4. Grupo 4: Empleados contables, administrativos y otros empleados de oficina.....	47
3.5.5. Grupo 5: Trabajadores de los servicios de restauración, personales, protección y vendedores.....	48
3.5.6. Grupo 6: Trabajadores cualificados en el sector agrícola, ganadero, forestal y pesquero	50
3.5.7. Grupo 7: Artesanos y trabajadores cualificados de las industrias manufactureras y la construcción (excepto los operadores de instalaciones y maquinaria).....	51
3.5.8. Grupo 8: Operadores de instalaciones y maquinaria, y montadores	52
3.5.9. Grupo 9: Ocupaciones elementales	54
3.6. Ocupaciones más contratadas según género.....	56

3.7.	Ocupaciones más contratadas según provincia.....	63
3.8.	Ocupaciones más contratadas según grupo de edad.....	69
3.9.	Ocupaciones más contratadas por grupo ocupacional	76
3.10.	Ocupaciones más contratadas con contrato indefinido por grupo ocupacional	80
4.	Contratación	84
4.1.	Evolución de la contratación	86
4.2.	La contratación según modalidad.....	88
4.3.	La contratación según género y edad.....	91
4.4.	Los contratos según el nivel académico	96
4.5.	La contratación por actividad económica	98
4.6.	La contratación a través de las Empresas de Trabajo Temporal.....	111
5.	Trabajadores extranjeros	113
5.1.	Evolución del paro registrado entre los trabajadores extranjeros.....	114
5.2.	Paro registrado entre los trabajadores extranjeros (género, edad, nivel formativo)	115
5.3.	Tiempo de búsqueda de empleo	117
5.4.	Actividad económica	118
5.5.	Evolución de la contratación a extranjeros según nacionalidad y provincia...	120
5.6.	Contratos realizados a extranjeros según nacionalidad y género.....	122
5.7.	Contratos realizados a extranjeros según género y grupo de edad.....	123
5.8.	Contratos realizados a extranjeros según actividad económica y provincia...	123
5.9.	Contratos realizados a extranjeros según ocupación	130
6.	Empleo y Discapacidad	134
6.1.	Evolución del paro registrado	135
6.2.	Paro registrado según género y edad.....	136
6.3.	Paro registrado según nivel académico.....	138
6.4.	Paro registrado según tipo de discapacidad	138
6.5.	Tiempo de búsqueda de empleo	139
6.6.	Paro registrado según sector económico de la última empresa en la que los trabajadores han prestado sus servicios	140
6.7.	Evolución de la contratación.....	141
6.8.	La contratación según género y edad.....	142
6.9.	La contratación según modalidad.....	144

6.10. Duración media en días de los contratos temporales.....	145
6.11. La contratación por sector económico	146
6.12. Los contratos por ocupación	147

ANEXOS **151**

- Anexo 1: Ocupaciones más demandadas (50 y más demandas) por los trabajadores inscritos en las oficinas de empleo..... 152
- Anexo 2: Ocupaciones más contratadas (50 y más contratos)..... 170

1. DATOS GENERALES Y PRINCIPALES ASPECTOS A TENER EN CONSIDERACIÓN



Datos generales y principales aspectos a tener en consideración

El mercado de trabajo aragonés ha presentado durante 2018 una disminución del paro registrado y un aumento del número de contrataciones comunicadas.

Los aspectos más significativos que caracterizan su evolución durante este año son:

- Disminución del paro registrado. La cifra de desempleados en Aragón al término de 2018 asciende a 66.179 personas, con una bajada del 6,41% respecto al año 2017, que supone 4.531 parados menos.
- Por género, el desempleo se distribuye entre un 40,93% para los hombres y un 59,07% para las mujeres.
- La disminución del número de parados ha tenido reflejo en todas las provincias, siendo más intensa en Teruel y Huesca, con bajadas del 10,65% y del 7,46%, respectivamente, que en Zaragoza donde retrocede el 5,75%.
- Por sectores económicos, el descenso ha sido generalizado. El sector Servicios muestra el mayor descenso en valores absolutos respecto a 2017, con 2.471 parados menos. En términos relativos, los datos más significativos son para Construcción con una bajada del 15,57%.
- Casi la mitad de los parados en Aragón (49,15%) son mayores de 45 años. El grupo de edad de 25 a 44 años le sigue con el 41,38%. Los jóvenes de menos de 25 años suponen el 9,46% restante.
- El colectivo que mayores dificultades tiene para incorporarse al mercado laboral son los mayores de 60 años (tardan de media 1.366 días), y en especial las mujeres de este grupo (1.487 días). Existe una relación directa entre la edad y la duración media de la demanda en desempleo, ya que conforme aumenta la primera también lo hace la segunda.
- Respecto al nivel académico de los desempleados, el 69,66% posee estudios de Primera Etapa de Educación Secundaria o inferior. En los niveles de formación superior se incrementa el peso del colectivo femenino.
- Ha aumentado el número de contratos firmados en Aragón. En 2018 se suscribieron 640.332, con un incremento en el año del 1,87% (11.768 contratos más que en 2017). En el conjunto nacional el incremento fue del 3,68%.
- Han sido suscritos por 232.745 personas, lo que supone que cada trabajador ha firmado en promedio 2,75 contratos. En términos interanuales aumenta el número de personas contratadas un 3,31% (7.457 personas más que en 2017) y se reduce el promedio de contratos firmados por cada trabajador que en 2017 fue de 2,79 contratos.

- De cada 100 contratos firmados en Aragón en 2018, 55 han sido suscritos por hombres y 45 por mujeres. La evolución ha sido positiva para ambos géneros, pero con mayor intensidad para ellas (+3,97%) que para ellos (+0,19%).
- Por edad, las personas entre 25 y 44 años han suscrito el 52,85% de los contratos; las de 45 o más años el 26,37% y las menores de 25 años el 20,78% restante.
- El 10,23% de los contratos rubricados en Aragón son de carácter indefinido; en el año han aumentado un 17,95%. La contratación temporal creció un 0,31%.
- Los trabajadores extranjeros firmaron el 27,76% de los contratos en Aragón. Entre ellos la contratación ha aumentado un 8,82% en el año (con 14.402 firmas más que en 2017). Las diferencias por género son más significativas que en la contratación general: el 61,28% de las rúbricas son masculinas.
- Sólo las 9 ocupaciones que registran más contratos acumulan más de la mitad de los rubricados en la Comunidad (51,18%). Aquellas ocupaciones que requieren menor cualificación (Grupo 9) son lo suficientemente concurridas como para acaparar 4 de cada 10 contratos (41,73%).

AÑO 2018	TOTAL	VARIACIÓN RESPECTO AL AÑO ANTERIOR
Parados a 31 de diciembre	66.179	-6,41%
Contratos acumulados en el año	640.332	1,87%
Personas contratadas en el año	232.745	3,31%
Contratos indefinidos acumulados en el año	65.533	17,95%
Contratos realizados a extranjeros en el año	177.731	8,82%

2. PARO REGISTRADO



2.1. Evolución del paro registrado

- A fecha 31 de diciembre de 2018, el paro registrado en las Oficinas de Empleo del INAEM asciende a 66.179 personas. Por otro lado, la Encuesta de Población Activa (a partir de ahora EPA) del cuarto trimestre estima el número de desempleados en Aragón en 72.100. La diferencia se debe a que mientras el Servicio Público de Empleo contabiliza el número de personas inscritas en las Oficinas de Empleo, el INE¹ define el término parado como el conjunto de personas de 16 o más años que durante el periodo de referencia han estado sin trabajo, disponibles para trabajar y buscando activamente empleo, así como aquellos que habiendo encontrado ya un trabajo están a la espera de incorporarse a él, siempre que verifiquen las dos primeras condiciones. Por tanto, conviene precisar que los datos que se ofrecen desde el Servicio Público de Empleo dibujan un perfil bastante aproximado de la realidad aragonesa, pero se obtienen desde distinta metodología que los facilitados por el INE en la Encuesta de Población Activa.

EVOLUCIÓN DEL PARO REGISTRADO SEGÚN ÁMBITO TERRITORIAL		
Ámbito	Diciembre 2018	Variación año anterior (%)
Huesca	8.556	-7,46%
Teruel	5.632	-10,65%
Zaragoza	51.991	-5,75%
Aragón	66.179	-6,41%
España	3.202.297	-6,17%

- Si se compara el paro registrado a 31 de diciembre de 2018 con el dato del año anterior, se observa una disminución del desempleo con carácter general. En Aragón la bajada ha sido algo mayor que para el agregado nacional (-6,41% frente a -6,17%), siendo las provincias de Teruel y Huesca las que retroceden con mayor intensidad. La tasa de paro medida por la EPA (Encuesta de Población Activa) en el cuarto trimestre de 2018 es, para Aragón, del 11,11%, y para España del 14,45%.

¹ INE: Instituto Nacional de Estadística.

VARIACIONES DE PARO REGISTRADO

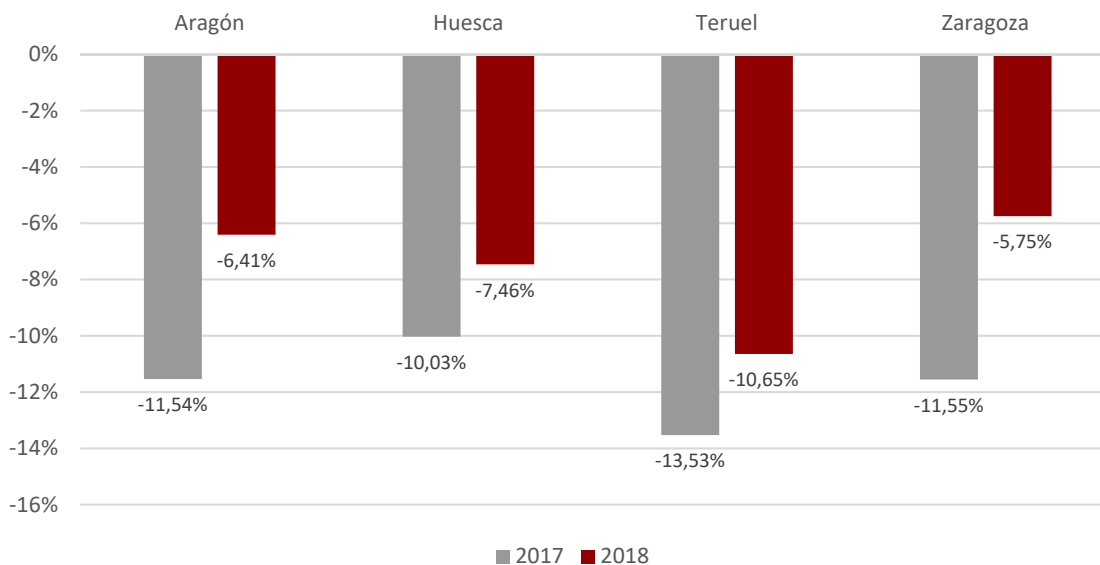

- El seguimiento mensual de la cifra de paro registrado muestra un notable descenso en la primera mitad del año, con los mejores registros de Aragón en junio y julio cuando el número de desempleados quedó por debajo de los 62.000. A partir de agosto aumentó todos los meses a excepción de diciembre.

EVOLUCIÓN MENSUAL PARO REGISTRADO. ARAGÓN. 2014 - 2018.

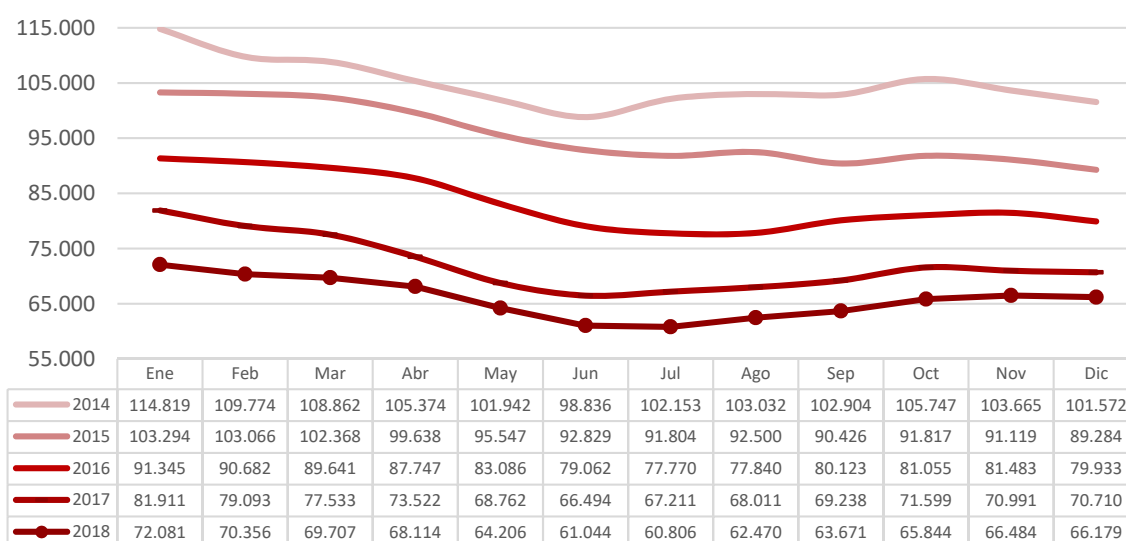

2.2. Paro registrado según género y edad

DISTRIBUCIÓN POR GÉNERO. ARAGÓN Y ESPAÑA. 2015 - 2018.

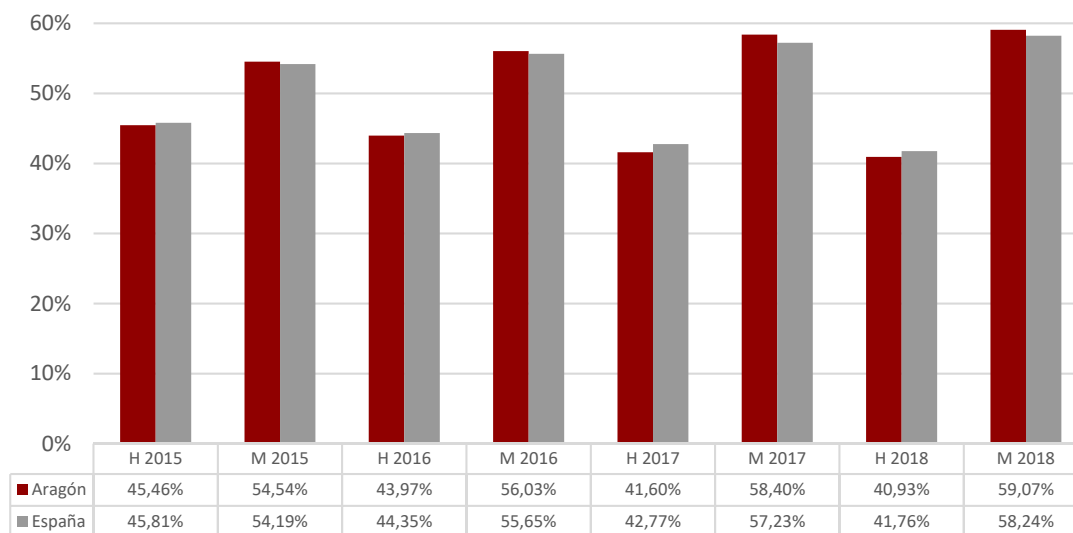

- Actualmente las mujeres superan a los hombres en número de parados.
- Si se observa la incidencia del paro registrado por género y provincia, Zaragoza muestra las diferencias más acusadas (18,61 puntos porcentuales).

DISTRIBUCIÓN DEL PARO REGISTRADO POR GÉNERO Y PROVINCIA. 2018.								
Género	Huesca		Teruel		Zaragoza		Aragón	
	Total	%	Total	%	Total	%	Total	%
Hombres	3.597	42,04%	2.334	41,44%	21.157	40,69%	27.088	40,93%
Mujeres	4.959	57,96%	3.298	58,56%	30.834	59,31%	39.091	59,07%
Total	8.556	100%	5.632	100%	51.991	100%	66.179	100%

- Atendiendo a la edad, de cada 100 parados 49 tienen 45 años o más, 41 entre 25 y 44 y 10 serían jóvenes menores de 25 años.
- A partir de los 25 años el desempleo es mayoritariamente femenino, puesto que el número de mujeres paradas supera al de varones parados.

PARO REGISTRADO SEGÚN EDAD Y GÉNERO. ARAGÓN Y PROVINCIAS. AÑO 2018.								
Edad	Huesca		Teruel		Zaragoza		Aragón	
	H	M	H	M	H	M	H	M
<20	160	113	82	89	801	578	1.043	780
20-24	328	314	205	223	1.706	1.664	2.239	2.201
25-29	337	478	230	305	1.869	2.490	2.436	3.273
30-34	318	590	210	341	1.840	3.078	2.368	4.009
35-39	396	635	220	364	2.135	3.558	2.751	4.557
40-44	395	638	210	416	2.371	3.964	2.976	5.018
45-49	414	594	259	419	2.612	3.802	3.285	4.815
50-54	387	547	296	412	2.607	3.738	3.290	4.697
55-59	446	558	372	421	2.995	4.131	3.813	5.110
>=60	416	492	250	308	2.221	3.831	2.887	4.631
Total	3.597	4.959	2.334	3.298	21.157	30.834	27.088	39.091

PARO REGISTRADO POR GÉNERO Y EDAD. ARAGÓN. 2018.

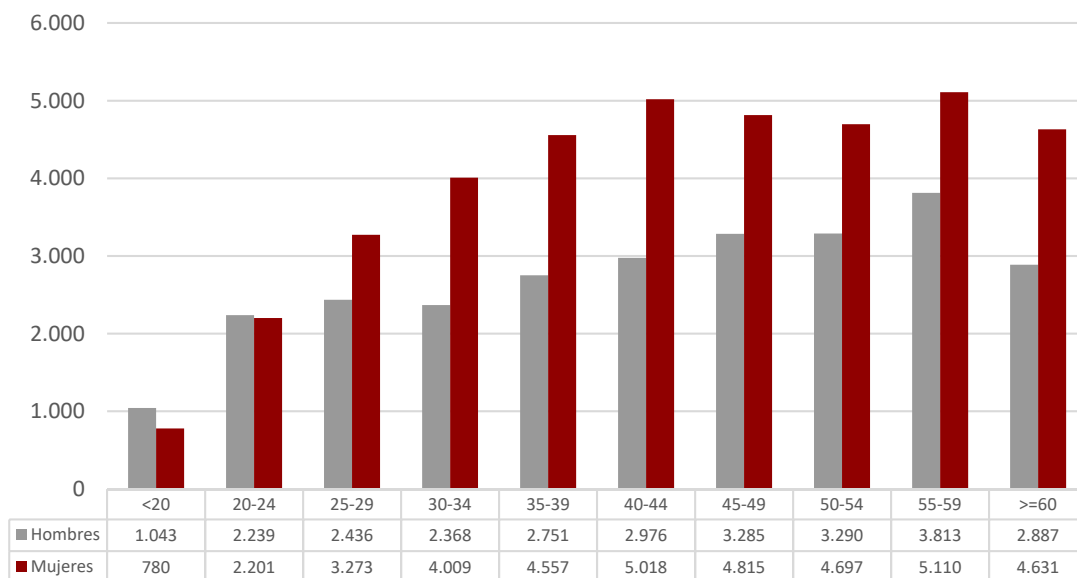

- La siguiente tabla muestra el peso del paro registrado por intervalos de edad sobre el total de su género. En el conjunto de la Comunidad es el rango de edad entre los 45 y 59 años el que concentra el mayor porcentaje de desempleados tanto para las mujeres (37,41%) como para los varones (38,35%).

PESO DEL PARO REGISTRADO SEGÚN EDAD Y GÉNERO. ARAGÓN Y PROVINCIAS. AÑO 2018. (%)								
Edad	Huesca		Teruel		Zaragoza		Aragón	
	H	M	H	M	H	M	H	M
<20	4,45%	2,28%	3,51%	2,70%	3,79%	1,87%	3,85%	2,00%
20-24	9,12%	6,33%	8,78%	6,76%	8,06%	5,40%	8,27%	5,63%
25-29	9,37%	9,64%	9,85%	9,25%	8,83%	8,08%	8,99%	8,37%
30-34	8,84%	11,90%	9,00%	10,34%	8,70%	9,98%	8,74%	10,26%
35-39	11,01%	12,81%	9,43%	11,04%	10,09%	11,54%	10,16%	11,66%
40-44	10,98%	12,87%	9,00%	12,61%	11,21%	12,86%	10,99%	12,84%
45-49	11,51%	11,98%	11,10%	12,70%	12,35%	12,33%	12,13%	12,32%
50-54	10,76%	11,03%	12,68%	12,49%	12,32%	12,12%	12,15%	12,02%
55-59	12,40%	11,25%	15,94%	12,77%	14,16%	13,40%	14,08%	13,07%
>=60	11,57%	9,92%	10,71%	9,34%	10,50%	12,42%	10,66%	11,85%
Total	100%	100%	100%	100%	100%	100%	100%	100%

PARO REGISTRADO POR GÉNERO Y EDAD. ARAGÓN. 2018.

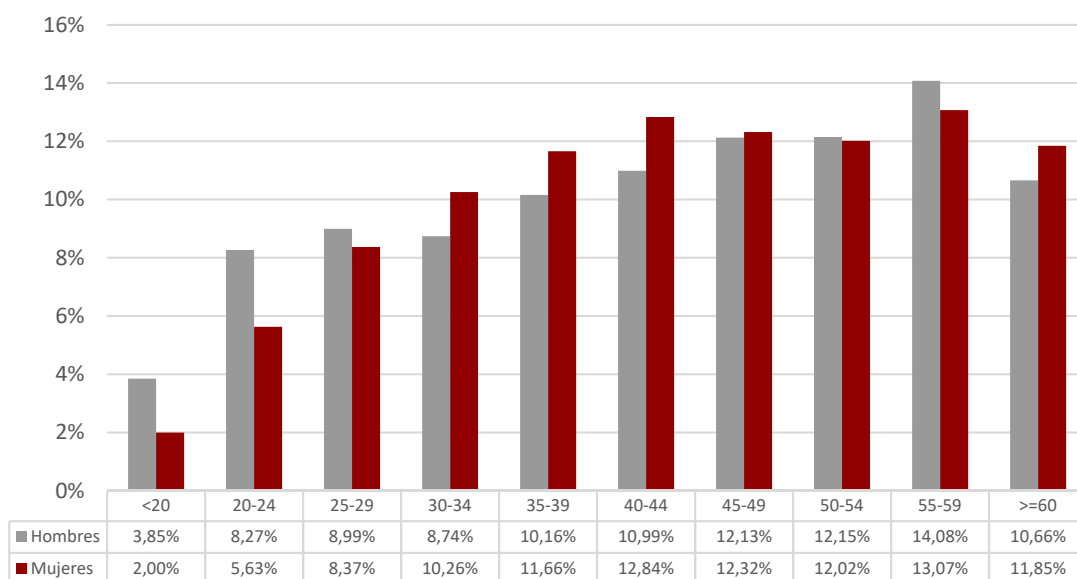

- La edad media de los desempleados en Aragón continúa creciendo y se cifra en 43,31 años, la más elevada de los últimos años. Para los varones es algo menor que para las mujeres (42,74 frente a 43,71). Si bien para los hombres ha disminuido ligeramente no ha sido así para las mujeres.

EDAD MEDIA DE LAS PERSONAS PARADAS. ARAGÓN.						
Género	2013	2014	2015	2016	2017	2018
Hombres	40,79	41,53	42,18	42,39	42,77	42,74
Mujeres	40,97	41,81	42,51	42,95	43,38	43,71
Total	40,88	41,67	42,36	42,70	43,12	43,31

PARO REGISTRADO POR EDAD (%). ESPAÑA - ARAGÓN. 2018.				
Edad	España		Aragón	
	T	%	T	%
<20	63.096	1,97%	1.823	2,75%
20-24	184.116	5,75%	4.440	6,71%
25-29	285.243	8,91%	5.709	8,63%
30-34	307.691	9,61%	6.377	9,64%
35-39	352.056	10,99%	7.308	11,04%
40-44	388.522	12,13%	7.994	12,08%
45-49	417.660	13,04%	8.100	12,24%
50-54	426.217	13,31%	7.987	12,07%
55-59	432.575	13,51%	8.923	13,48%
>=60	345.121	10,78%	7.518	11,36%
Total	3.202.297	100%	66.179	100%

DISTRIBUCIÓN DEL PARO REGISTRADO POR EDAD. ARAGÓN Y ESPAÑA. 2018.

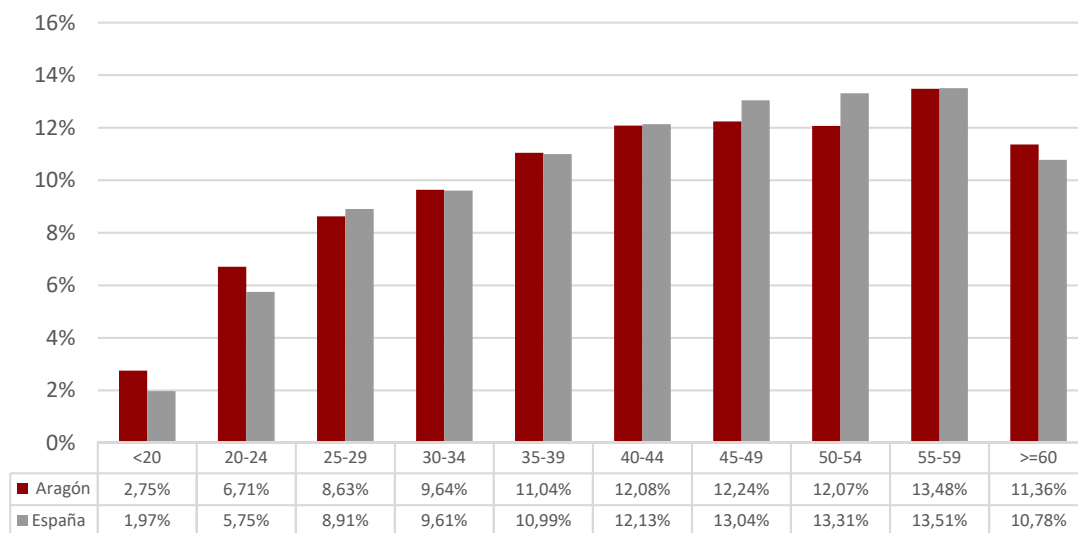

2.3. Paro registrado por nivel académico

- Al analizar el nivel académico de los desempleados en Aragón se observa que casi la mitad poseen estudios de Primera Etapa de Educación Secundaria (48,52%) y los que no han alcanzado esa titulación llegan hasta el 21,14% del total de los parados. El 15,00% ha finalizado la Segunda Etapa de Educación Secundaria y el 15,34% Enseñanza Superior.
- El reparto es distinto por género. En valores absolutos en todos los niveles académicos hay mayor número de mujeres desempleadas, siendo en Enseñanza Superior donde el colectivo femenino presenta el mayor peso porcentual.

PARO REGISTRADO POR NIVEL ACADÉMICO. PROVINCIA Y GÉNERO. 2018.								
Nivel Académico	Huesca		Teruel		Zaragoza		Aragón	
	H	M	H	M	H	M	H	M
Educación Primaria o inferior	1.010	1.500	688	976	4.099	5.720	5.797	8.196
Primera Etapa de Educación Secundaria	1.683	1.841	1.143	1.333	11.282	14.825	14.108	17.999
Segunda Etapa de Educación Secundaria:								
- Bachillerato	284	360	113	181	1.676	2.451	2.073	2.992
- Enseñanza media de formación profesional	190	347	149	306	1.427	2.440	1.766	3.093
Enseñanza Superior:								
- De formación profesional	178	327	107	174	1.146	1.918	1.431	2.419
- Universitaria	252	584	134	328	1.527	3.480	1.913	4.392
Total	3.597	4.959	2.334	3.298	21.157	30.834	27.088	39.091

PARO REGISTRADO POR NIVEL ACADÉMICO. ARAGÓN. 2018.

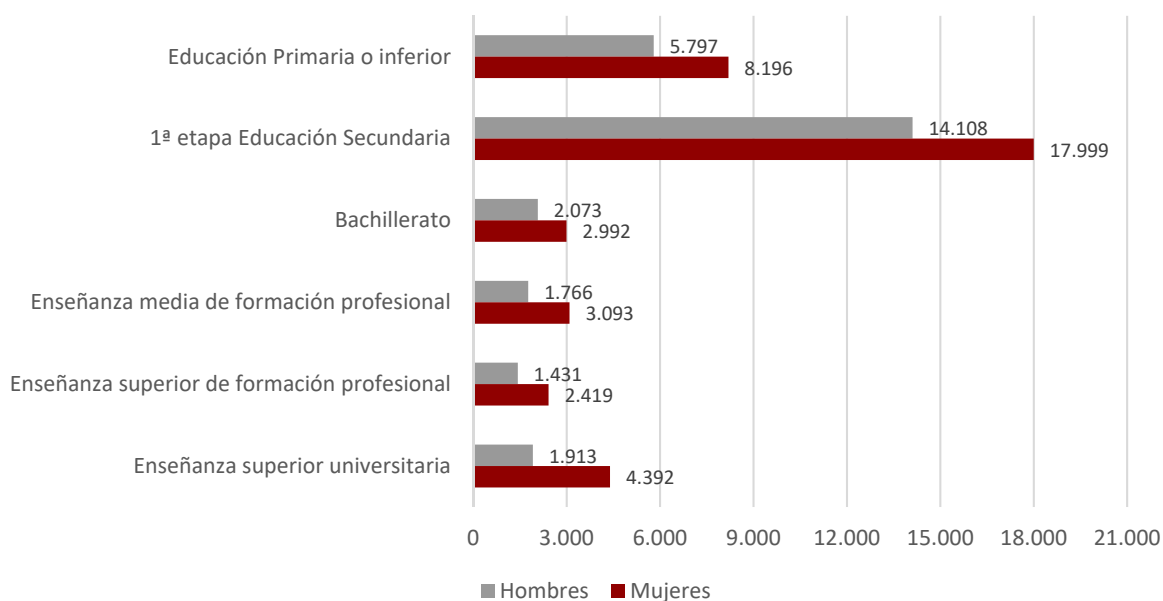

PARO REGISTRADO POR NIVEL ACADÉMICO (%). 2018.								
Nivel Académico	Huesca		Teruel		Zaragoza		Aragón	
	H	M	H	M	H	M	H	M
Educación Primaria o inferior	28,08%	30,25%	29,48%	29,59%	19,37%	18,55%	21,40%	20,97%
Primera Etapa de Educación Secundaria	46,79%	37,12%	48,97%	40,42%	53,33%	48,08%	52,08%	46,04%
Segunda Etapa de Educación Secundaria:								
- Bachillerato	7,90%	7,26%	4,84%	5,49%	7,92%	7,95%	7,65%	7,65%
- Enseñanza media de formación profesional	5,28%	7,00%	6,38%	9,28%	6,74%	7,91%	6,52%	7,91%
Enseñanza Superior:								
- De formación profesional	4,95%	6,59%	4,58%	5,28%	5,42%	6,22%	5,28%	6,19%
- Universitaria	7,01%	11,78%	5,74%	9,95%	7,22%	11,29%	7,06%	11,24%
Total	100%	100%	100%	100%	100%	100%	100%	100%

- Si al análisis añadimos la variable edad, destaca la proporción de universitarias de 25 a 44 años entre las mujeres desempleadas que llega al 15,26%, mientras que su homólogo masculino queda en el 9,77%.

PARO REGISTRADO SEGÚN EDAD Y NIVEL ACADÉMICO. HOMBRES. ARAGÓN. 2018.						
Nivel Académico	< 25 años		25 – 44 años		≥ 45 años	
	T	%	T	%	T	%
Educación Primaria o inferior	537	16,36%	2.134	20,26%	3.126	23,55%
Primera Etapa de Educación Secundaria	2.002	61,00%	5.025	47,72%	7.081	53,34%
Segunda Etapa de Educación Secundaria:						
- Bachillerato	211	6,43%	614	5,83%	1.248	9,40%
- Enseñanza media de formación profesional	282	8,59%	935	8,88%	549	4,14%
Enseñanza Superior:						
- De formación profesional	160	4,88%	794	7,54%	477	3,59%
- Universitaria	90	2,74%	1.029	9,77%	794	5,98%
Total	3.282	100%	10.531	100%	13.275	100%

PARO REGISTRADO SEGÚN EDAD Y NIVEL ACADÉMICO. MUJERES. ARAGÓN. 2018.						
Nivel Académico	< 25 años		25 – 44 años		≥ 45 años	
	T	%	T	%	T	%
Educación Primaria o inferior	528	17,71%	4.083	24,22%	3.585	18,62%
Primera Etapa de Educación Secundaria	1.651	55,38%	6.302	37,39%	10.046	52,18%
Segunda Etapa de Educación Secundaria:						
- Bachillerato	206	6,91%	1.110	6,58%	1.676	8,71%
- Enseñanza media de formación profesional	221	7,41%	1.397	8,29%	1.475	7,66%
Enseñanza Superior:						
- De formación profesional	160	5,37%	1.393	8,26%	866	4,50%
- Universitaria	215	7,21%	2.572	15,26%	1.605	8,34%
Total	2.981	100%	16.857	100%	19.253	100%

PARO REGISTRADO SEGÚN EDAD, GÉNERO Y NIVEL ACADÉMICO (%). ARAGÓN. 2018.

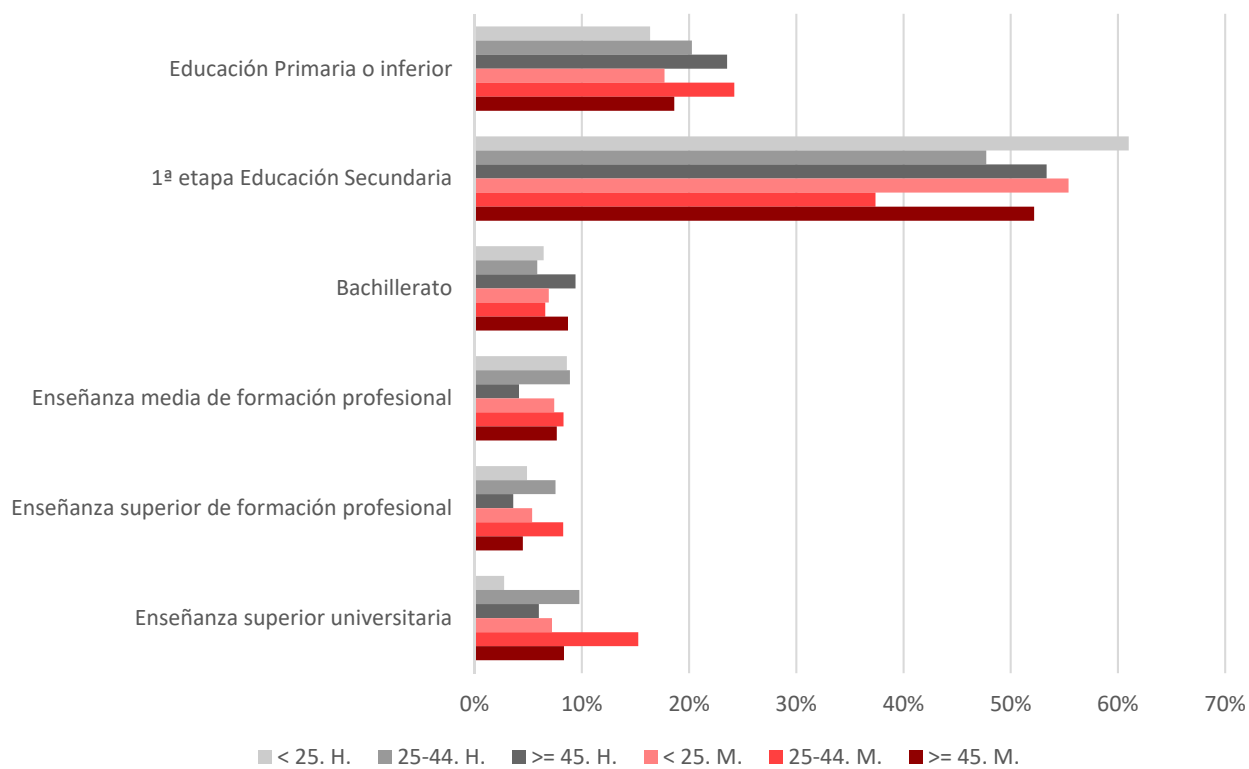

2.4. Tiempo de búsqueda de empleo

- La duración media de la demanda en desempleo de los parados en diciembre de 2018 ha sido de 577 días frente a los 587 días de 2017.
- Por género se observan diferencias ya que la brecha entre hombres y mujeres es de 159 días. A los varones les supone una media de 483 días encontrar trabajo, mientras que para las mujeres son 642 días. Existe una relación directa entre la edad y la duración media de la demanda en desempleo, ya que conforme aumenta la primera también lo hace la segunda. Así pues, la máxima se encuentra en los mayores de 60 años (1.487 días para las mujeres y 1.172 para los hombres).

DURACIÓN MEDIA DE LA DEMANDA EN DESEMPLEO SEGÚN EDAD Y GÉNERO. ARAGÓN. (DÍAS)												
Edad	2015			2016			2017			2018		
	Hombre	Mujer	Total	Hombre	Mujer	Total	Hombre	Mujer	Total	Hombre	Mujer	Total
<20	131	158	143	112	141	124	117	136	125	106	138	119
20-24	170	206	188	153	195	173	141	193	167	131	186	159
25-29	215	283	252	203	257	233	187	238	216	168	234	206
30-34	270	377	331	256	392	336	252	361	320	230	336	297
35-39	318	446	392	303	441	385	294	419	373	259	413	355
40-44	382	523	462	369	515	454	361	490	440	334	476	423
45-49	504	613	562	487	622	564	467	618	555	459	598	542
50-54	650	713	683	655	764	713	622	745	692	617	725	681
55-59	874	1.058	972	929	1.094	1.018	904	1.065	993	814	985	912
>=60	967	1.339	1.180	1.064	1.433	1.282	1.142	1.461	1.338	1.172	1.487	1.366
Total	482	616	555	496	646	580	502	648	587	483	642	577

- Si tenemos en cuenta el nivel académico del demandante, la mayor duración media de la demanda en desempleo se encuentra en Primera Etapa de Educación Secundaria (653 días), debido a que el colectivo femenino alcanza aquí su cota máxima (753 días). Los hombres que más tardan en encontrar un empleo son los de Bachillerato con 621 días.

DURACIÓN MEDIA DE LA DEMANDA EN DESEMPLEO EN DÍAS SEGÚN NIVEL ACADÉMICO Y GÉNERO. ARAGÓN. 2018.			
Nivel Académico	Hombres	Mujeres	Total
Educación Primaria o inferior	420	561	502
Primera Etapa de Educación Secundaria	525	753	653
Segunda Etapa de Educación Secundaria:			
- Bachillerato	621	666	647
- Enseñanza media de formación profesional	331	568	482
Enseñanza Superior:			
- De formación profesional	369	461	426
- Universitaria	445	477	468
Total	483	642	577

- El peso de los parados de larga duración sobre el total es del 33,97%, 1,92 puntos porcentuales por debajo de 2017. Si se hace un estudio por tramos de edad, el porcentaje de parados de larga duración se incrementa conforme aumentamos la edad: los mayores de 45 años alcanzan el 48,42%. Si se compara con los datos del año anterior, los parados de larga duración han disminuido, siendo más notable el descenso entre los de 25 a 44 años.

TRABAJADORES PARADOS DE LARGA DURACIÓN*. 2018.			
Edad	N	% sobre total grupo de edad	% variación año anterior
<25 años	583	9,31%	-14,52%
25-44 años	6.146	22,44%	-15,60%
>=45 años	15.750	48,42%	-9,56%
Total	22.479	33,97%	-11,43%

** Se considera a partir de 12 meses como desempleado.*

2.5. Ámbito de búsqueda de empleo

- El 72,42% de las personas en paro circunscriben su búsqueda de empleo al municipio o comarca donde residen, o a un conjunto de municipios, comarcas, provincias...
- Hay un 19,64% dispuesto a moverse dentro de la provincia, un 4,89% dentro de la Comunidad Autónoma, y por el todo el territorio nacional el 1,88%. La posibilidad de salir fuera de nuestras fronteras tan sólo la barajan el 1,18% de los parados.

ÁMBITO DE BÚSQUEDA DE EMPLEO EN EL QUE EL DEMANDANTE ESTÁ DISPUESTO A TRABAJAR		
Ámbito	T	%
Municipio, comarca o restringido*	47.924	72,42%
Provincia	12.996	19,64%
Aragón	3.234	4,89%
España	1.245	1,88%
Extranjero	780	1,18%
Total	66.179	100%

**El ámbito restringido se refiere a un territorio muy concreto y definido, formado por varios municipios, comarcas, provincias, Comunidades Autónomas o incluso países.*

2.6. El paro registrado por áreas de conocimiento

- De los parados con titulaciones de Formación Profesional de Grado Medio, el 33,28% corresponden a hombres y un 66,72% a mujeres.
- Las titulaciones de la rama administrativa acumulan mayor número de parados. Del total de desempleados, 2.060 personas poseen estudios pertenecientes al Área de Conocimiento Administración y gestión de empresas y su duración media en desempleo es de 608 días; le sigue el Área Enfermería y atención a enfermos con un total de 877 parados y una permanencia media en desempleo de 390 días.

PARADOS CON FORMACIÓN PROFESIONAL DE GRADO MEDIO POR ÁREA DE CONOCIMIENTO*. ARAGÓN. 2018.					
Código	Área Conocimiento	Hombres	Mujeres	Total	Duración media en desempleo (días)
345	Administración y gestión de empresas	289	1.771	2.060	608
723	Enfermería y atención a enfermos	64	813	877	390
815	Peluquería y servicios de belleza	5	368	373	478
520	Mecánica, electrónica y otra formación técnica	257	4	261	376
525	Vehículos de motor, barcos y aeronaves	235	6	241	211
523	Electrónica y automática	201	4	205	396
521	Maquinaria y metalurgia	194	3	197	377
811	Hostelería	63	132	195	434

PARADOS CON FORMACIÓN PROFESIONAL DE GRADO MEDIO POR ÁREA DE CONOCIMIENTO*. ARAGÓN. 2018.					
Código	Área Conocimiento	Hombres	Mujeres	Total	Duración media en desempleo (días)
761	Cuidado de niños y servicios para jóvenes	1	161	162	614
341	Ventas al por mayor y al por menor	31	97	128	417
727	Farmacia	13	98	111	305
213	Técnicas audiovisuales y medios de comunicación	45	64	109	392
522	Electricidad y energía	106	3	109	200
481	Ciencias de la computación	84	18	102	185
621	Producción agrícola y explotación ganadera	44	45	89	405
623	Silvicultura	61	13	74	154
524	Procesos químicos	24	49	73	539
582	Construcción e ingeniería civil	53	18	71	572
813	Deportes	45	23	68	242
543	Industrias de otros materiales (madera, papel, plástico, vidrio, piedra, arcilla, materiales artificiales, etc.)	39	10	49	283
542	Industria textil, confección, del calzado y piel	1	43	44	580
212	Música y artes del espectáculo	9	22	31	447
541	Industria de la alimentación	12	14	26	213
622	Horticultura	17	9	26	285
814	Servicios domésticos	0	24	24	662
215	Artesanía	7	5	12	313
624	Pesca	2	0	2	15
861	Protección de la propiedad y de las personas	2	0	2	24

(*) A partir de julio 2015 y debido al elevado número actual de titulaciones académicas, la información sobre el número de parados por titulación se agrupa por Área de Conocimiento. Una persona tiene la posibilidad de anotar en su demanda hasta 4 titulaciones que pueden ser incluso de la misma Área de Conocimiento.

- De los parados con titulaciones de Formación Profesional de Grado Superior el 34,69% corresponden a hombres y un 65,31% a mujeres.
- Las titulaciones de la rama administrativa concentran un mayor número de parados. Del total de desempleados, 1.277 personas poseen estudios pertenecientes al Área de Conocimiento Administración y gestión de empresas y su duración media en desempleo es de 517 días; le sigue el Área Ciencias de la computación con un total de 395 parados y una permanencia media en desempleo de 461 días.

PARADOS CON FORMACIÓN PROFESIONAL DE GRADO SUPERIOR POR ÁREA DE CONOCIMIENTO*. ARAGÓN. 2018.

Código	Área Conocimiento	Hombres	Mujeres	Total	Duración media en desempleo (días)
345	Administración y gestión de empresas	211	1.066	1.277	517
481	Ciencias de la computación	180	215	395	461
213	Técnicas audiovisuales y medios de comunicación	105	183	288	363
143	Formación de docentes de enseñanza infantil	4	260	264	295
523	Electrónica y automática	226	20	246	472
725	Tecnología de diagnóstico y tratamiento médico	25	154	179	387
521	Maquinaria y metalurgia	111	23	134	419
522	Electricidad y energía	116	6	122	433
342	Marketing y publicidad	38	80	118	282
811	Hostelería	37	73	110	204
346	Secretariado y trabajo administrativo	6	96	102	606
582	Construcción e ingeniería civil	41	56	97	551
724	Estudios dentales	20	77	97	342
525	Vehículos de motor, barcos y aeronaves	96	0	96	310
524	Procesos químicos	30	65	95	368
812	Viajes, turismo y ocio	25	66	91	360
852	Entornos naturales y vida salvaje	66	23	89	95
815	Peluquería y servicios de belleza	6	79	85	324
214	Diseño	15	57	72	639
341	Ventas al por mayor y al por menor	16	52	68	387
762	Trabajo social y orientación	7	51	58	323
813	Deportes	40	14	54	175
322	Biblioteconomía, documentación y archivos	7	38	45	268
520	Mecánica, electrónica y otra formación técnica	37	1	38	302
726	Terapia y rehabilitación	8	29	37	426
542	Industria textil, confección, del calzado y piel	1	29	30	465
720	Salud	9	21	30	281
621	Producción agrícola y explotación ganadera	17	11	28	262
862	Salud y seguridad en el trabajo	14	12	26	410
211	Bellas Artes	10	15	25	681
581	Arquitectura y urbanismo	10	9	19	754

PARADOS CON FORMACIÓN PROFESIONAL DE GRADO SUPERIOR POR ÁREA DE CONOCIMIENTO*. ARAGÓN. 2018.

Código	Área Conocimiento	Hombres	Mujeres	Total	Duración media en desempleo (días)
543	Industrias de otros materiales (madera, papel, plástico, vidrio, piedra, arcilla, materiales artificiales, etc.)	14	4	18	398
215	Artesanía	2	15	17	653
541	Industria de la alimentación	2	8	10	173
223	Lenguas y dialectos españoles	1	7	8	280
721	Medicina	2	6	8	454
312	Sociología, antropología y geografía social y cultural	0	6	6	187

(*) A partir de julio 2015 y debido al elevado número actual de titulaciones académicas, la información sobre el número de parados por titulación se agrupa por Área de Conocimiento. Una persona tiene la posibilidad de anotar en su demanda hasta 4 titulaciones que pueden ser incluso de la misma Área de Conocimiento.

- En las titulaciones universitarias el 30,57% corresponden a varones y un 69,43% a mujeres.
- Si se analizan las titulaciones universitarias, de nuevo, las mayores cifras de paro se registran en titulaciones del área de conocimiento de Administración y gestión de empresas, seguido de Derecho y Formación de docentes de enseñanza primaria con 772, 513 y 362 desempleados respectivamente.

PARADOS CON TITULACIONES UNIVERSITARIAS POR ÁREA DE CONOCIMIENTO*. ARAGÓN. 2018.

Código	Área Conocimiento	Hombres	Mujeres	Total	Duración media en desempleo (días)
345	Administración y gestión de empresas	213	559	772	458
380	Derecho	159	354	513	599
144	Formación de docentes de enseñanza primaria	70	292	362	633
340	Enseñanza comercial y administración	96	245	341	526
340	Enseñanza comercial y administración	96	245	341	526
762	Trabajo social y orientación	34	229	263	366
225	Historia y arqueología	104	151	255	637
311	Psicología	39	199	238	376
211	Bellas Artes	38	192	230	475
812	Viajes, turismo y ocio	29	193	222	462
140	Formación de personal docente y ciencias de la educación	65	111	176	193
314	Economía	61	110	171	627
581	Arquitectura y urbanismo	73	89	162	350
421	Biología y bioquímica	44	115	159	433
723	Enfermería y atención a enfermos	17	134	151	295
442	Química	49	93	142	441
312	Sociología, antropología y geografía social y cultural	46	80	126	344
222	Lenguas extranjeras	18	107	125	717
641	Veterinaria	35	79	114	514

PARADOS CON TITULACIONES UNIVERSITARIAS POR ÁREA DE CONOCIMIENTO*. ARAGÓN. 2018.					
Código	Área Conocimiento	Hombres	Mujeres	Total	Duración media en desempleo (días)
520	Mecánica, electrónica y otra formación técnica	81	32	113	393
726	Terapia y rehabilitación	14	88	102	187
521	Maquinaria y metalurgia	74	22	96	369
146	Formación de docentes de formación profesional	34	59	93	257
524	Procesos químicos	28	65	93	594
443	Geología y meteorología	33	58	91	278
541	Industria de la alimentación	32	47	79	201
522	Electricidad y energía	55	22	77	466
523	Electrónica y automática	57	20	77	537
223	Lenguas y dialectos españoles	10	66	76	713
321	Periodismo	24	50	74	225
721	Medicina	10	63	73	424
342	Marketing y publicidad	16	54	70	194
621	Producción agrícola y explotación ganadera	28	36	64	205
142	Ciencias de la educación	6	52	58	280
226	Filosofía y ética	20	38	58	642
213	Técnicas audiovisuales y medios de comunicación	14	43	57	276
322	Biblioteconomía, documentación y archivos	6	47	53	463
481	Ciencias de la computación	35	18	53	386
422	Ciencias del medio ambiente	22	26	48	265
813	Deportes	36	11	47	119
214	Diseño	5	39	44	592
582	Construcción e ingeniería civil	27	16	43	492
441	Física	33	9	42	363
727	Farmacia	5	33	38	238
313	Ciencias políticas	10	19	29	347
623	Silvicultura	19	10	29	168
462	Estadística	5	16	21	723
461	Matemáticas	9	11	20	854
212	Música y artes del espectáculo	8	11	19	457
220	Humanidades	4	15	19	155
862	Salud y seguridad en el trabajo	10	9	19	321
343	Finanzas, banca y seguros	4	14	18	219
622	Horticultura	6	10	16	266
725	Tecnología de diagnóstico y tratamiento médico	5	11	16	106
344	Contabilidad y gestión de impuestos	3	8	11	191
852	Entornos naturales y vida salvaje	2	6	8	72
221	Religión	4	3	7	586
542	Industria textil, confección, del calzado y piel	1	6	7	306
341	Ventas al por mayor y al por menor	3	3	6	619
724	Estudios dentales	2	4	6	126
544	Minería y extracción	1	2	3	343

PARADOS CON TITULACIONES UNIVERSITARIAS POR ÁREA DE CONOCIMIENTO*. ARAGÓN. 2018.					
Código	Área Conocimiento	Hombres	Mujeres	Total	Duración media en desempleo (días)
851	Control y tecnología medioambiental	0	3	3	164
100	Educación	0	2	2	429
440	Ciencias físicas, químicas, geológicas	1	1	2	142
525	Vehículos de motor, barcos y aeronaves	2	0	2	255
863	Enseñanza militar	2	0	2	527
145	Formación de docentes de enseñanza de temas especiales	1	0	1	75
210	Artes	1	0	1	467
460	Matemáticas y estadística	0	1	1	81
624	Pesca	0	1	1	271
640	Salud y cuidados de animales	0	1	1	418
720	Salud	0	1	1	270
760	Servicios sociales	0	1	1	41
840	Servicios de transporte	1	0	1	68
850	Protección del medio ambiente	1	0	1	768

(*) A partir de julio 2015 y debido al elevado número actual de titulaciones académicas, la información sobre el número de parados por titulación se agrupa por Área de Conocimiento. Una persona tiene la posibilidad de anotar en su demanda hasta 4 titulaciones que pueden ser incluso de la misma Área de Conocimiento.

2.7. Paro registrado según la actividad económica de la última empresa en la que los trabajadores han prestado sus servicios

- Las principales actividades económicas en las que los desempleados han desempeñado su último contrato son, por orden de importancia: "Actividades relacionadas con el empleo" (9,60%), "Sin empleo anterior" (8,69%) y "Servicios de comidas y bebidas" (8,69%). Les siguen "Comercio al por menor, excepto de vehículos de motor y motocicletas" (8,68%) y "Agricultura, ganadería, caza y servicios relacionados con las mismas" (5,78%).
- Por género, los varones se acumulan especialmente en las divisiones relacionadas con "Actividades relacionadas con el empleo" (11,57% del total de varones), "Agricultura, ganadería, caza y servicios relacionados con las mismas" (9,02%), "Actividades de construcción especializada" (6,97%) y "Sin empleo anterior" (6,52%). En el caso de las féminas las divisiones dominantes son: "Comercio al por menor, excepto de vehículos de motor y motocicletas" (11,59% del total de mujeres), "Servicios de comidas y bebidas" (10,68%), "Sin empleo anterior" (10,19%) y "Actividades relacionadas con el empleo" (8,24%).

PARO REGISTRADO - ACTIVIDAD ECONÓMICA DE LA ÚLTIMA EMPRESA EN LA QUE LOS TRABAJADORES HAN PRESTADO SUS SERVICIOS. ARAGÓN. 2018.				
Actividad económica		Hombres	Mujeres	Total
01	Agricultura, ganadería, caza y servicios relacionados con las mismas	2.442	1.385	3.827
02	Silvicultura y explotación forestal	180	50	230
03	Pesca y acuicultura	6	5	11
05	Extracción de antracita, hulla y lignito	44	4	48
06	Extracción de crudo de petróleo y gas natural	1	1	2
07	Extracción de minerales metálicos	8	1	9
08	Otras industrias extractivas	37	13	50
09	Actividades de apoyo a las industrias extractivas	2	0	2
10	Industria de la alimentación	579	967	1.546
11	Fabricación de bebidas	72	49	121
12	Industria del tabaco	2	6	8
13	Industria textil	55	237	292
14	Confección de prendas de vestir	51	469	520
15	Industria del cuero y del calzado	89	178	267
16	Industria de la madera y del corcho, excepto muebles; cestería y espartería	149	38	187
17	Industria del papel	58	35	93
18	Artes gráficas y reproducción de soportes grabados	69	85	154
19	Coquerías y refino de petróleo	0	3	3
20	Industria química	104	91	195
21	Fabricación de productos farmacéuticos	18	24	42
22	Fabricación de productos de caucho y plásticos	139	153	292
23	Fabricación de otros productos minerales no metálicos	140	44	184
24	Metalurgia; fabricación de productos de hierro, acero y ferroaleaciones	194	54	248
25	Fabricación de productos metálicos, excepto maquinaria y equipo	502	156	658

PARO REGISTRADO - ACTIVIDAD ECONÓMICA DE LA ÚLTIMA EMPRESA EN LA QUE LOS TRABAJADORES HAN PRESTADO SUS SERVICIOS. ARAGÓN. 2018.				
Actividad económica		Hombres	Mujeres	Total
26	Fabricación de productos informáticos, electrónicos y ópticos	43	74	117
27	Fabricación de material y equipo eléctrico	190	156	346
28	Fabricación de maquinaria y equipo n.c.o.p.	240	96	336
29	Fabricación de vehículos de motor, remolques y semirremolques	436	355	791
30	Fabricación de otro material de transporte	25	7	32
31	Fabricación de muebles	307	108	415
32	Otras industrias manufactureras	83	105	188
33	Reparación e instalación de maquinaria y equipo	146	44	190
35	Suministro de energía eléctrica, gas, vapor y aire acondicionado	36	12	48
36	Captación, depuración y distribución de agua	81	13	94
37	Recogida y tratamiento de aguas residuales	6	4	10
38	Recogida, tratamiento y eliminación de residuos; valorización	242	107	349
39	Actividades de descontaminación y otros servicios de gestión de residuos	2	0	2
41	Construcción de edificios	1.628	202	1.830
42	Ingeniería civil	136	24	160
43	Actividades de construcción especializada	1.887	347	2.234
45	Venta y reparación de vehículos de motor y motocicletas	350	110	460
46	Comercio al por mayor e intermediarios del comercio, excepto de vehículos de motor y motocicletas	1.001	1.544	2.545
47	Comercio al por menor, excepto de vehículos de motor y motocicletas	1.216	4.531	5.747
49	Transporte terrestre y por tubería	777	237	1.014
50	Transporte marítimo y por vías navegables interiores	3	7	10
51	Transporte aéreo	4	12	16
52	Almacenamiento y actividades anexas al transporte	296	188	484
53	Actividades postales y de correos	122	213	335
55	Servicios de alojamiento	304	804	1.108
56	Servicios de comidas y bebidas	1.577	4.173	5.750
58	Edición	31	47	78
59	Actividades cinematográficas, de vídeo y de programas de televisión, grabación de sonido y edición musical	57	60	117
60	Actividades de programación y emisión de radio y televisión	13	5	18
61	Telecomunicaciones	77	69	146
62	Programación, consultoría y otras actividades relacionadas con la informática	162	113	275
63	Servicios de información	38	46	84
64	Servicios financieros, excepto seguros y fondos de pensiones	271	142	413
65	Seguros, reaseguros y fondos de pensiones, excepto Seguridad Social obligatoria	24	28	52
66	Actividades auxiliares a los servicios financieros y a los seguros	36	86	122
68	Actividades inmobiliarias	74	167	241
69	Actividades jurídicas y de contabilidad	63	276	339

PARO REGISTRADO - ACTIVIDAD ECONÓMICA DE LA ÚLTIMA EMPRESA EN LA QUE LOS TRABAJADORES HAN PRESTADO SUS SERVICIOS. ARAGÓN. 2018.				
	Actividad económica	Hombres	Mujeres	Total
70	Actividades de las sedes centrales; actividades de consultoría de gestión empresarial	36	102	138
71	Servicios técnicos de arquitectura e ingeniería; ensayos y análisis técnicos	138	167	305
72	Investigación y desarrollo	60	57	117
73	Publicidad y estudios de mercado	156	261	417
74	Otras actividades profesionales, científicas y técnicas	267	689	956
75	Actividades veterinarias	6	31	37
77	Actividades de alquiler	101	90	191
78	Actividades relacionadas con el empleo	3.133	3.220	6.353
79	Actividades de agencias de viajes, operadores turísticos, servicios de reservas y actividades relacionadas con los mismos	31	96	127
80	Actividades de seguridad e investigación	152	70	222
81	Servicios a edificios y actividades de jardinería	776	2.576	3.352
82	Actividades administrativas de oficina y otras actividades auxiliares a las empresas	553	783	1.336
84	Administración Pública y defensa; Seguridad Social obligatoria	1.068	1.272	2.340
85	Educación	431	1.106	1.537
86	Actividades sanitarias	114	698	812
87	Asistencia en establecimientos residenciales	145	1.270	1.415
88	Actividades de servicios sociales sin alojamiento	120	670	790
90	Actividades de creación, artísticas y espectáculos	193	108	301
91	Actividades de bibliotecas, archivos, museos y otras actividades culturales	11	26	37
92	Actividades de juegos de azar y apuestas	48	121	169
93	Actividades deportivas, recreativas y de entretenimiento	293	303	596
94	Actividades asociativas	149	399	548
95	Reparación de ordenadores, efectos personales y artículos de uso doméstico	33	29	62
96	Otros servicios personales	191	950	1.141
97	Actividades de los hogares como empleadores de personal doméstico	184	1.433	1.617
98	Actividades de los hogares como productores de bienes y servicios para uso propio	0	9	9
99	Actividades de organizaciones y organismos extraterritoriales	8	12	20
	Sin empleo anterior	1.766	3.983	5.749
	Total	27.088	39.091	66.179

Sectores económicos:

- El descenso ha sido generalizado.
- Este descenso viene marcado por Construcción (-15,57%; -779), Agricultura (-11,60%; -534), Servicios (-5,28%; -2.471) e Industria (-2,22%; -178).

DISTRIBUCIÓN DEL PARO REGISTRADO POR SECTORES DE ACTIVIDAD. ARAGÓN. 2015 - 2018.

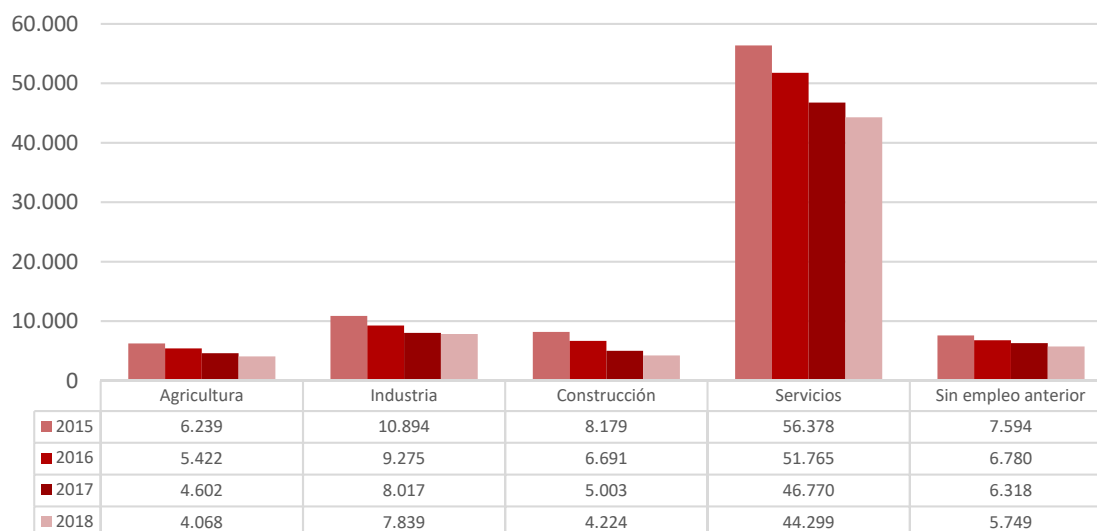

- El número de personas desempleadas sin experiencia laboral previa en 2018 ha descendido un 9,01% respecto a 2017 y ha alcanzado 5.749 personas. La evolución según género ha tenido descensos de 12,40% en el caso de los hombres y de 7,42% de las mujeres, lo que supone 250 y 319 personas menos, respectivamente.
- Por tramos de edad, el 37,36% tiene menos de 25 años; el 35,03% se encuentra entre 25 y 44 y el 27,60% tiene 45 o más años.

PARO REGISTRADO - TRABAJADORES SIN EMPLEO ANTERIOR SEGÚN GÉNERO Y GRUPO DE EDAD. ARAGÓN. 2018.				
Género	< 25 años	25 - 44años	>= 45 años	Total
Hombres	1.045	443	278	1.766
Mujeres	1.103	1.571	1.309	3.983
Total	2.148	2.014	1.587	5.749

3. OCUPACIONES



A la hora de estudiar la situación del mercado de trabajo, un elemento determinante son las ocupaciones, tanto aquellas en las que los demandantes desean trabajar como aquellas que los empresarios contratan.

Tal y como establece la Clasificación Internacional Uniforme de Ocupaciones (CIUO-2008) y la Clasificación Nacional de Ocupaciones (CNO-2011), la ocupación está constituida por un conjunto de empleos que presentan una gran similitud, y un empleo se define como el conjunto de tareas que constituyen un puesto de trabajo y que se supone serán cumplidas por una misma persona.

En este capítulo analizaremos la información de que disponemos tanto en el aspecto de las demandas, como de los contratos.

La información que se ofrece en este apartado se ha estructurado de la manera siguiente:

- Ocupaciones en las que solicitan trabajo los *demandantes de empleo* inscritos en las Oficinas de Empleo:

Las ocupaciones demandadas reflejan la cualificación de los trabajadores ya que éstos solicitan empleos cuyas tareas son capaces de efectuar con un cierto nivel de profesionalidad. Además existe otro control a través de las titulaciones académicas y/o experiencias laborales anteriores exigidas.

- Ocupaciones “masculinas”:

Se refiere a las ocupaciones donde el porcentaje de hombres que solicita un empleo en ellas supera el 80% del total, y que por lo tanto se consideran claramente masculinas.

- Ocupaciones “femeninas”:

Se exponen las ocupaciones donde el porcentaje de mujeres que solicita un empleo en ellas supera el 80% del total, y que por lo tanto se consideran claramente femeninas.

- Ocupaciones “igualitarias”:

Se describen las ocupaciones donde la diferencia entre hombres y mujeres no supera los 20 puntos porcentuales.

- Demandas de empleo por Grupo Ocupacional:

Con el fin de conocer mejor la estructura ocupacional de los recursos humanos de Aragón se han estructurado las ocupaciones más demandadas por grupo ocupacional, de modo que se evita el sesgo de las más solicitadas.

- Ocupaciones más contratadas según género:

Este apartado permite analizar en función del sexo cuales son las ocupaciones con mayor número de contratos.

- Ocupaciones más contratadas por provincia:

Este apartado describe como se distribuyen territorialmente las ocupaciones más contratadas en las tres provincias aragonesas.

- Ocupaciones más contratadas por grupos de edad:

Este apartado describe la distribución por los tres grandes grupos de edad, <25 años, entre 25 y 44 años, y >=45 años.

- Ocupaciones más contratadas por Grupo Ocupacional:

En este apartado se analizan las ocupaciones más contratadas por cada uno de los grandes grupos ocupacionales, para evitar el sesgo de aquellas que acumulan el mayor número de contratos.

- Ocupaciones con mayor número de contratos indefinidos.

3.1. Ocupaciones más demandadas por los trabajadores inscritos en las Oficinas de Empleo

- Un demandante de empleo inscrito en una oficina de empleo puede solicitar trabajo hasta en 6 ocupaciones diferentes, siendo obligatorio cumplimentar al menos una de ellas. De media, cada demandante de empleo manifiesta interés por 4 ocupaciones. Las más demandadas no presentan cambios significativos respecto a años anteriores.
- En primer lugar, se encuentra "Personal de limpieza o limpiadores en general" ya que cuenta con 23.631 personas demandando empleo en esta ocupación. Así pues, si se tiene en cuenta que al término de 2018 había 97.105 demandantes de empleo, se puede afirmar que la cuarta parte de las personas que buscan trabajo lo hacen en esta ocupación (24,34%).
- Le siguen "Peones de la industria manufacturera, en general" (que lo solicitan el 23,04%), "Dependientes de comercio, en general" (18,49%) y "Mozos de carga y descarga, almacén y/o mercado de abastos" (14,81%). En el Anexo 1 está toda la información completa de las ocupaciones con 50 o más demandas.
- A pesar de que la ocupación que se encuentra en segundo lugar como la más demandada está equilibrada por género, en el resto de las 5 más solicitadas hay una gran disparidad, pudiendo hablar de ocupaciones femeninas en el caso de "Personal de limpieza o limpiadores en general", "Dependientes de comercio, en general" y "Empleados administrativos, en general"; y de ocupaciones masculinas en "Mozo de carga y descarga, almacén y/o mercado de abastos" y en "Peones de la construcción de edificios".

OCUPACIONES MÁS DEMANDADAS						
Código	Ocupación	T	H	M	% H	% M
92101050	Personal de limpieza o limpiadores en general	23.631	3.520	20.111	14,90%	85,10%
97001104	Peones de la industria manufacturera, en general	22.377	10.534	11.843	47,08%	52,92%
52201079	Dependientes de comercio, en general	17.957	2.034	15.923	11,33%	88,67%
98111024	Mozos de carga y descarga, almacén y/o mercado de abastos	14.382	10.539	3.843	73,28%	26,72%
43091029	Empleados administrativos, en general	12.203	2.048	10.155	16,78%	83,22%
51201049	Camareros, en general	8.812	3.207	5.605	36,39%	63,61%
98201011	Reponedores de hipermercado	8.278	2.932	5.346	35,42%	64,58%
82091116	Montadores en líneas de ensamblaje de automoción	7.429	4.666	2.763	62,81%	37,19%
95111016	Peones agrícolas, en general	7.357	4.939	2.418	67,13%	32,87%
96021013	Peones de la construcción de edificios	6.989	6.820	169	97,58%	2,42%
55001018	Cajeros de comercio	6.562	446	6.116	6,80%	93,20%
97001056	Peones de la industria de la alimentación, bebidas y tabaco	6.483	1.624	4.859	25,05%	74,95%
97001113	Peones de la industria metalúrgica y fabricación de productos metálicos	5.711	4.129	1.582	72,30%	27,70%
51101026	Cocineros, en general	5.317	1.138	4.179	21,40%	78,60%
93101024	Pinches de cocina	5.298	792	4.506	14,95%	85,05%

OCUPACIONES MÁS DEMANDADAS						
Código	Ocupación	T	H	M	% H	% M
84121035	Conductores de furgoneta, hasta 3,5 t.	5.219	4.843	376	92,80%	7,20%
44121057	Recepcionistas-telefonistas en oficinas, en general	4.740	357	4.383	7,53%	92,47%
97001010	Embaladores-empaquetadores-etiquetadores, a mano	4.649	806	3.843	17,34%	82,66%
92101027	Camareros de piso (hostelería)	4.379	75	4.304	1,71%	98,29%
95121019	Peones de horticultura, jardinería	4.169	2.999	1.170	71,94%	28,06%
91001018	Empleados de hogar	4.137	94	4.043	2,27%	97,73%
83331015	Conductores-operadores de carretilla elevadora, en general	4.053	3.715	338	91,66%	8,34%
31391021	Operadores de cadenas automatizadas de montaje, en general	3.613	1.955	1.658	54,11%	45,89%
71211015	Albañiles	3.558	3.515	43	98,79%	1,21%
57101013	Asistentes domiciliarios	3.403	142	3.261	4,17%	95,83%
37241034	Monitores de educación y tiempo libre	3.127	411	2.716	13,14%	86,86%
58331022	Conserjes, en general	3.035	1.760	1.275	57,99%	42,01%
36131039	Técnicos administrativos, en general	2.989	607	2.382	20,31%	79,69%
52201334	Dependientes de tejidos y prendas de vestir	2.521	194	2.327	7,70%	92,30%
57221018	Cuidadores de niños en domicilio	2.467	43	2.424	1,74%	98,26%
94311020	Ordenanzas	2.431	824	1.607	33,90%	66,10%
96011029	Peones de obras públicas, en general	2.407	2.141	266	88,95%	11,05%
44121048	Recepcionistas en establecimientos distintos de oficinas, en general	2.381	221	2.160	9,28%	90,72%
61201028	Jardineros, en general	2.315	1.742	573	75,25%	24,75%
41111011	Empleados administrativos de contabilidad, en general	2.058	416	1.642	20,21%	79,79%
58911011	Asistentes, acompañantes de personas	1.917	105	1.812	5,48%	94,52%
57211033	Vigilantes de comedor escolar	1.877	30	1.847	1,60%	98,40%
51201027	Camareros de barra y/o dependientes de cafetería	1.876	658	1.218	35,07%	64,93%
59421076	Vigilantes, en general	1.871	1.533	338	81,93%	18,07%
95431028	Peones forestales	1.777	1.472	305	82,84%	17,16%
56291025	Cuidadores de personas con discapacidad y/o dependencia, en instituciones	1.769	149	1.620	8,42%	91,58%
35101019	Agentes comerciales	1.710	1.062	648	62,11%	37,89%
84321042	Conductores de camión, en general	1.703	1.652	51	97,01%	2,99%
97001140	Peones de la industria textil	1.676	331	1.345	19,75%	80,25%
56111022	Auxiliares de enfermería de geriatría	1.666	92	1.574	5,52%	94,48%
72311035	Pintores y/o empapeladores	1.659	1.507	152	90,84%	9,16%
57211015	Cuidadores de guardería infantil	1.638	21	1.617	1,28%	98,72%
44241016	Teleoperadores	1.508	223	1.285	14,79%	85,21%
44111018	Empleados del área de atención al cliente	1.473	298	1.175	20,23%	79,77%
52201143	Dependientes de grandes superficies	1.445	213	1.232	14,74%	85,26%
52201231	Dependientes de panadería, pastelería y confitería	1.342	59	1.283	4,40%	95,60%
41221011	Empleados administrativos comerciales, en general	1.289	325	964	25,21%	74,79%
23291029	Formadores de formación para el empleo	1.242	430	812	34,62%	65,38%
94431016	Barrenderos	1.237	913	324	73,81%	26,19%
44221010	Recepcionistas de hotel	1.197	296	901	24,73%	75,27%
56111013	Auxiliares de enfermería	1.186	86	1.100	7,25%	92,75%
41211056	Empleados administrativos de los servicios de almacenamiento y recepción	1.184	467	717	39,44%	60,56%
22401012	Maestros de educación primaria, en general	1.158	242	916	20,90%	79,10%

OCUPACIONES MÁS DEMANDADAS						
Código	Ocupación	T	H	M	% H	% M
56291016	Celadores de centro sanitario y/o camillero	1.149	309	840	26,89%	73,11%
73121118	Soldadores por arco eléctrico, en general	1.141	1.119	22	98,07%	1,93%
71911012	Mantenedores de edificios	1.131	1.082	49	95,67%	4,33%
71311049	Carpinteros en general	1.127	1.082	45	96,01%	3,99%
44231013	Operadores de central telefónica	1.102	106	996	9,62%	90,38%
52201284	Dependientes de productos alimenticios y bebidas	1.089	91	998	8,36%	91,64%
23291010	Formadores de formación no reglada	1.080	327	753	30,28%	69,72%
92101038	Limpiadores en instituciones sanitarias	1.079	31	1.048	2,87%	97,13%
75101033	Instaladores electricistas, en general	1.078	1.067	11	98,98%	1,02%
43011025	Operadores-grabadores de datos en ordenador	1.050	227	823	21,62%	78,38%
56111059	Auxiliares de enfermería hospitalaria, en general	1.015	68	947	6,70%	93,30%
58331031	Empleados de fincas urbanas-portero de viviendas	1.003	757	246	75,47%	24,53%
72211012	Fontaneros	965	945	20	97,93%	2,07%
41121012	Empleados administrativos de servicios de personal	950	173	777	18,21%	81,79%
77051026	Manipuladores de frutas y hortalizas	948	140	808	14,77%	85,23%
23221019	Profesores de idiomas, en general	889	173	716	19,46%	80,54%
95201021	Peones ganaderos, en general	877	752	125	85,75%	14,25%
22521013	Técnicos en educación infantil	868	15	853	1,73%	98,27%

3.2. Ocupaciones más demandadas por los hombres

- Las ocupaciones más demandadas por los hombres son "Mozos de carga y descarga, almacén y/o mercado de abastos" y "Peones de la industria manufacturera, en general". La primera de ellas es solicitada por el 26,41% que buscan empleo, y la segunda, por el 26,40%.
- Si tan sólo tenemos en cuenta aquellas ocupaciones en las que el peso de los hombres es igual o superior al 80%, es decir las "masculinas", las más importantes son "Peones de la construcción de edificios" y "Conductores de furgonetas, hasta 3,5 t." (solicitadas por el 17,09% y el 12,14%, respectivamente, de los varones que buscan empleo).
- En líneas generales, las ocupaciones "masculinas" son las relacionadas sobre todo con la Construcción y la Industria.
- El Gran Grupo Ocupacional 9 "Ocupaciones elementales" es el más demandado (59.681 registros), seguido por el Grupo 7 "Artesanos y trabajadores cualificados de las industrias manufactureras y la construcción (excepto operadores de instalaciones y maquinaria)" y Grupo 8 "Operadores de instalaciones y maquinaria, y montadores", que registran 27.097 y 23.471 inscripciones, respectivamente.

OCUPACIONES CON MÁS DE 150 DEMANDAS Y PORCENTAJE DE HOMBRES SUPERIOR AL 80%			
Código	Ocupación	Hombres	% H
96021013	Peones de la construcción de edificios	6.820	97,58%
84121035	Conductores de furgoneta, hasta 3,5 t.	4.843	92,80%
83331015	Conductores-operadores de carretilla elevadora, en general	3.715	91,66%
71211015	Albañiles	3.515	98,79%
96011029	Peones de obras públicas, en general	2.141	88,95%
84321042	Conductores de camión, en general	1.652	97,01%
59421076	Vigilantes, en general	1.533	81,93%
72311035	Pintores y/o empapeladores	1.507	90,84%
95431028	Peones forestales	1.472	82,84%
73121118	Soldadores por arco eléctrico, en general	1.119	98,07%
71311049	Carpinteros en general	1.082	96,01%
71911012	Mantenedores de edificios	1.082	95,67%
75101033	Instaladores electricistas, en general	1.067	98,98%
72211012	Fontaneros	945	97,93%
71111014	Encofradores	841	99,64%
95201021	Peones ganaderos, en general	752	85,75%
73121127	Soldadores por mig-mag	742	96,99%
75211071	Electricistas de mantenimiento y reparación, en general	629	97,82%
74011119	Mecánicos-ajustadores del automóvil, en general (turismos y furgonetas)	519	98,30%
83211032	Tractoristas-manipuladores agrícolas	492	98,20%
74011034	Mecánicos de mantenimiento y reparación de automoción, en general	467	99,79%
84321015	Conductores de camión con remolque y/o de tractocamión	447	98,89%
84201043	Conductores de autobús, en general	425	82,52%
73141020	Montadores de grandes estructuras metálicas, en general	424	99,30%
64101051	Trabajadores forestales, en general	418	83,94%
82091077	Montadores de muebles de madera o similares	415	97,65%
84121044	Conductores profesionales de automóvil	407	85,68%
74031142	Mecánicos de mantenimiento industrial	404	98,54%
71321013	Carpinteros de aluminio, metálico y pvc	403	96,18%
97001065	Peones de la industria de la madera y del corcho	368	84,40%
62031026	Trabajadores de ganado porcino en intensivo	362	81,17%
72401073	Soldadores-alicatadores, en general	334	98,82%
75101015	Instaladores electricistas de edificios y viviendas	329	98,80%
59321013	Trabajadores de retén de incendios forestales	322	86,79%
73121051	Soldadores de estructuras metálicas ligeras	320	96,39%
73121145	Soldadores por tig	306	96,84%
74031012	Electromecánicos de mantenimiento industrial (mantenimiento y reparación general)	280	98,59%
72941032	Montadores de placas de energía solar	276	87,62%
38121023	Técnicos en sistemas microinformáticos	275	81,85%
64101031	Podadores y/o motoserristas forestales	264	97,06%
71991021	Colocadores de prefabricados ligeros (construcción)	262	100,00%
73131063	Chapistas-pintores de vehículos	257	96,62%
83321030	Conductores-operadores de grúa puente	252	95,45%
74031133	Mecánicos de mantenimiento de edificios y equipamientos urbanos	247	99,20%
94411010	Mozos de recogida de basuras-basureros	238	87,18%
71111025	Ferrallistas	235	95,92%
83311163	Conductores-operadores de pala cargadora (movimiento de tierras)	227	100,00%
38121032	Técnicos medios en instalación, mantenimiento y reparación de equipos informáticos	227	89,37%

OCUPACIONES CON MÁS DE 150 DEMANDAS Y PORCENTAJE DE HOMBRES SUPERIOR AL 80%			
Código	Ocupación	Hombres	% H
83311174	Conductores-operadores de retroexcavadora (movimiento de tierras)	224	100,00%
81111048	Mineros, en general	222	98,23%
71321024	Montadores de carpintería metálica, aluminio y p.v.c	205	97,16%
75101024	Instaladores electricistas industriales	200	99,01%
32021026	Encargados de obra de edificación, en general	199	92,13%
62021023	Pastores	187	93,50%
61101027	Injertadores y/o podadores	178	92,23%
84401012	Conductores-repartidores en motocicleta, ciclomotor y/o motocarro, excepto mensajería	173	92,02%
73121060	Soldadores de estructuras metálicas pesadas	170	99,42%
12211014	Directores comerciales, en general	165	82,50%
73231213	Operadores torneros-fresadores (fabricación)	164	98,80%
83311112	Conductores-operadores de maquinaria de transporte de tierras, en general	162	99,39%
83311044	Conductores-operadores de excavadora (movimiento de tierras)	159	98,76%
72321043	Pintores de estructuras metálicas y cascos de buques	157	98,74%
32021017	Encargados de obra civil, en general	155	92,81%

3.3. Ocupaciones más demandadas por las mujeres

- Las ocupaciones más demandadas por las mujeres son "Personal de limpieza o limpiadores en general", "Dependientes de comercio, en general" y "Peones de la industria manufacturera, en general". La primera de ellas es solicitada por la tercera parte de las féminas que buscan empleo (35,16%), la segunda por el 27,84% y la tercera por el 20,70%.
- Si tan sólo tenemos en cuenta aquellas ocupaciones en las que el peso de las mujeres es igual o superior al 80%, es decir las "femeninas", las más importantes son "Personal de limpieza o limpiadores en general", "Dependientes de comercio, en general" y "Empleados administrativos, en general" (solicitadas por el 35,16%; 27,84% y el 17,75% de las mujeres que buscan trabajo, respectivamente).
- En líneas generales, las ocupaciones "femeninas" son las relacionadas con Servicios, sobre todo actividades de limpieza, comercio, secretaría y hostelería o cuidado de enfermos.
- El Gran Grupo Ocupacional 9 "Ocupaciones elementales" es el más demandado (76.419 registros), le siguen los Grupos 5 "Trabajadores de los servicios de restauración, personales, protección y vendedores" y 4 "Empleados contables, administrativos y otros empleados de oficina", los cuales registran 70.487 y 30.263 inscripciones, respectivamente.
- Destaca el hecho de que entre las ocupaciones "femeninas" con más de 150 demandas de empleo, no hay ninguna que pertenezca a los Grupos 1 "Directores y gerentes" y 6 "Trabajadores cualificados en el sector agrícola, ganadero, forestal y pesquero".

OCUPACIONES CON MÁS DE 150 DEMANDAS Y PORCENTAJE DE MUJERES SUPERIOR AL 80%			
Código	Ocupación	Mujeres	% M
92101050	Personal de limpieza o limpiadores en general	20.111	85,10%
52201079	Dependientes de comercio, en general	15.923	88,67%
43091029	Empleados administrativos, en general	10.155	83,22%
55001018	Cajeros de comercio	6.116	93,20%
93101024	Pinches de cocina	4.506	85,05%
44121057	Recepcionistas-telefonistas en oficinas, en general	4.383	92,47%
92101027	Camareros de piso (hostelería)	4.304	98,29%
91001018	Empleados de hogar	4.043	97,73%
97001010	Embaladores-empaquetadores-etiquetadores, a mano	3.843	82,66%
57101013	Asistentes domiciliarios	3.261	95,83%
37241034	Monitores de educación y tiempo libre	2.716	86,86%
57221018	Cuidadores de niños en domicilio	2.424	98,26%
52201334	Dependientes de tejidos y prendas de vestir	2.327	92,30%
44121048	Recepcionistas en establecimientos distintos de oficinas, en general	2.160	90,72%
57211033	Vigilantes de comedor escolar	1.847	98,40%
58911011	Asistentes, acompañantes de personas	1.812	94,52%
56291025	Cuidadores de personas con discapacidad y/o dependencia, en instituciones	1.620	91,58%
57211015	Cuidadores de guardería infantil	1.617	98,72%

OCUPACIONES CON MÁS DE 150 DEMANDAS Y PORCENTAJE DE MUJERES SUPERIOR AL 80%			
Código	Ocupación	Mujeres	% M
56111022	Auxiliares de enfermería de geriatría	1.574	94,48%
97001140	Peones de la industria textil	1.345	80,25%
44241016	Teleoperadores	1.285	85,21%
52201231	Dependientes de panadería, pastelería y confitería	1.283	95,60%
52201143	Dependientes de grandes superficies	1.232	85,26%
56111013	Auxiliares de enfermería	1.100	92,75%
92101038	Limpiadores en instituciones sanitarias	1.048	97,13%
52201284	Dependientes de productos alimenticios y bebidas	998	91,64%
44231013	Operadores de central telefónica	996	90,38%
56111059	Auxiliares de enfermería hospitalaria, en general	947	93,30%
22521013	Técnicos en educación infantil	853	98,27%
81531046	Operadores de máquina industrial de coser a la plana, excepto peletería, calzado, marroquinería y guantería de piel	842	98,14%
77051026	Manipuladores de frutas y hortalizas	808	85,23%
41121012	Empleados administrativos de servicios de personal	777	81,79%
23221019	Profesores de idiomas, en general	716	80,54%
58111037	Peluqueros unisex	668	93,17%
81531110	Operadores de máquinas industriales de coser y bordar, en general	659	97,20%
22511010	Maestros de educación infantil	656	95,07%
58111028	Peluqueros de señoras	621	96,73%
52201251	Dependientes de perfumería y droguería	617	98,41%
57211024	Cuidadores-acompañantes de autobús escolar	617	97,63%
58121030	Esteticistas	607	98,86%
28241065	Trabajadores sociales	597	89,64%
26241023	Orientadores profesionales para la inserción	523	83,15%
52201132	Dependientes de frutería	512	85,91%
92211014	Lavaderos, limpiadores y planchadores de ropa a mano	492	93,71%
21211010	Enfermeros de cuidados generales	484	86,27%
44121011	Azafatos o auxiliares de información	473	92,75%
92101016	Ayudantes de servicios (hostelería)	466	80,48%
52201057	Dependientes de calzado y artículos de piel	461	94,86%
45001019	Empleados administrativos con tareas de atención al público no clasificados bajo otros epígrafes	459	87,10%
36131020	Secretarios, en general	447	95,51%
36131011	Secretarios de dirección	426	97,71%
28231035	Psicólogos, en general	395	85,68%
42101011	Empleados administrativos de archivos y/o bibliotecas	382	85,46%
37151038	Animadores socioculturales	365	81,84%
52201068	Dependientes de carnicería y/o charcutería	363	80,13%
23121010	Técnicos en educación especial	358	93,23%
93101013	Marmitones	355	81,99%
56211012	Auxiliares de farmacia	353	90,75%
26241014	Graduados sociales	342	82,81%
77091028	Clasificadores de frutas y verduras	337	84,04%
26241032	Técnicos medios en orientación profesional	321	84,70%
91001029	Empleados de hogar (internos)	318	96,66%
54201013	Vendedores por teléfono	317	92,69%
58241026	Azafatos o auxiliares de congresos y exposiciones	314	93,18%
92211025	Lenceros-lavaderos-planchadores (hostelería)	313	92,06%
33141024	Técnicos de laboratorio sanitario, en general	307	86,97%
52201213	Dependientes de muebles y artículos de decoración	304	85,15%

OCUPACIONES CON MÁS DE 150 DEMANDAS Y PORCENTAJE DE MUJERES SUPERIOR AL 80%			
Código	Ocupación	Mujeres	% M
37331021	Ayudantes de biblioteca y/o documentación	285	83,82%
56121016	Auxiliares de enfermería de atención primaria y/o consultorio médicos, en general	279	95,88%
37241043	Monitores socio-culturales	278	83,73%
52201187	Dependientes de librería y papelería	271	80,18%
37131014	Agentes de desarrollo local	267	80,42%
37321037	Decoradores y/o diseñadores de interiores	266	80,36%
54921021	Demostradores de productos, en general	260	96,30%
81701058	Operadores de máquinas planchadoras de prendas (lavandería y similares)	260	95,24%
78341050	Cosedores a mano o máquina doméstica, en general	259	97,00%
52201262	Dependientes de pescadería	253	84,05%
81541122	Operadores de máquinas planchadoras de confección industrial	252	92,65%
78311079	Modistos de arreglos y composturas	244	98,39%
44211026	Empleados de agencias de viajes, en general	234	86,03%
44301013	Entrevistadores/encuestadores	221	83,40%
28241047	Educadores de menores	196	81,67%
81701047	Operadores de máquinas lavadoras y/o secadoras de prendas (lavandería)	192	85,71%
78311060	Modistos	189	95,94%
52201046	Dependientes de artículos de regalo	189	93,56%
52201121	Dependientes de floristería	184	91,09%
81561034	Cosedores a máquina plana de aguja de piezas (aparado de calzado)	180	96,26%
23111017	Maestros de educación especial, en general	179	91,79%
52201110	Dependientes de farmacia	179	90,40%
78371022	Acabadores de calzado, a mano	168	93,85%
33211024	Higienistas bucodentales	167	93,82%
33141015	Auxiliares de laboratorio de análisis clínicos	167	83,08%
52201307	Dependientes de relojería y joyería	156	88,64%
77011024	Chacineros-charcuteros	151	82,51%

3.4. Ocupaciones demandadas de forma similar tanto por los hombres como por las mujeres

- Se considera que no se produce discriminación por género cuando el diferencial por sexo en las ocupaciones demandadas no supere los 20 puntos porcentuales. Esta circunstancia se da en 282 ocupaciones de un total de 1.989 ocupaciones demandadas en Aragón, es decir, el 14,18% se pueden considerar "igualitarias".
- Dentro de las ocupaciones "igualitarias" destaca "Peones de la industria manufacturera, en general", que es solicitada por la cuarta parte de los demandantes de empleo (23,04%). Le siguen "Operadores de cadenas automatizadas de montaje, en general", "Conserjes, en general" en las que buscan trabajo el 3,72% y 3,13% de los demandantes de empleo.
- Por Grandes Grupos Ocupacionales, el más significativo entre los "igualitarios" es el Grupo 9 "Ocupaciones elementales" (23.139 inscripciones), seguido por el Grupo 3 "Técnicos, profesionales de apoyo" y el Grupo 2 "Técnicos y profesionales científicos e intelectuales", con 7.128 y 4.991 registros, respectivamente.

OCUPACIONES CON MÁS DE 100 DEMANDAS DE EMPLEO Y UNA DISTRIBUCIÓN EQUILIBRADA ENTRE AMBOS GÉNEROS						
Código	Ocupaciones	T	H	M	% H	% M
97001104	Peones de la industria manufacturera, en general	22.377	10.534	11.843	47,08%	52,92%
31391021	Operadores de cadenas automatizadas de montaje, en general	3.613	1.955	1.658	54,11%	45,89%
58331022	Conserjes, en general	3.035	1.760	1.275	57,99%	42,01%
41131015	Empleados administrativos de entidades financieras	728	339	389	46,57%	53,43%
24841012	Diseñadores gráficos y multimedia	625	279	346	44,64%	55,36%
82021012	Montadores de aparatos eléctricos en cadena de montaje	599	298	301	49,75%	50,25%
51201038	Camareros de sala o jefes de rango	574	263	311	45,82%	54,18%
31101024	Delineantes, en general	535	264	271	49,35%	50,65%
31601159	Técnicos en control de calidad, en general	507	211	296	41,62%	58,38%
97001131	Peones de la industria química	432	237	195	54,86%	45,14%
77031039	Panaderos	425	235	190	55,29%	44,71%
33261047	Técnicos en seguridad y salud en el trabajo, en general	415	188	227	45,30%	54,70%
81421112	Operadores de máquina moldeadora de plástico, por inyección	371	205	166	55,26%	44,74%
77011033	Elaboradores de productos cárnicos	363	170	193	46,83%	53,17%
52201013	Dependientes de artículos de deporte, caza y pesca	341	191	150	56,01%	43,99%
37311016	Fotógrafos, en general	268	139	129	51,87%	48,13%
44411015	Cajeros de banca	235	128	107	54,47%	45,53%
28101019	Economistas	224	91	133	40,63%	59,38%
61201095	Trabajadores en viveros, en general	219	107	112	48,86%	51,14%
25991019	Asesores fiscales y tributarios	202	82	120	40,59%	59,41%
24241018	Ingenieros técnicos agrícolas	201	82	119	40,80%	59,20%

**OCUPACIONES CON MÁS DE 100 DEMANDAS DE EMPLEO
Y UNA DISTRIBUCIÓN EQUILIBRADA ENTRE AMBOS GÉNEROS**

Código	Ocupaciones	T	H	M	% H	% M
29221053	Redactores de prensa, radio y televisión	192	83	109	43,23%	56,77%
58111019	Peluqueros de caballeros	181	73	108	40,33%	59,67%
77011015	Carniceros para la venta en comercio	180	96	84	53,33%	46,67%
12211032	Directores de departamento de marketing	175	85	90	48,57%	51,43%
35221014	Agentes de compras	173	97	76	56,07%	43,93%
24811013	Arquitectos técnicos	164	81	83	49,39%	50,61%
26121019	Asesores financieros y en inversiones	163	94	69	57,67%	42,33%
37231059	Monitores de mantenimiento físico	162	72	90	44,44%	55,56%
23231076	Profesores de instrumentos musicales, en general	153	76	77	49,67%	50,33%
31601063	Técnicos en control de calidad en industrias de automoción	153	85	68	55,56%	44,44%
52101023	Encargados de planta y/o sección de comercio	152	72	80	47,37%	52,63%
81421145	Operadores de máquinas para fabricar productos de plástico, en general	145	72	73	49,66%	50,34%
34011010	Técnicos comerciales en entidad financiera	140	69	71	49,29%	50,71%
28221023	Historiadores	139	58	81	41,73%	58,27%
44421027	Empleados de venta de cupones, en general	138	82	56	59,42%	40,58%
97001092	Peones de la industria gráfica	136	68	68	50,00%	50,00%
81431089	Operadores de máquinas para confeccionar servilletas, manteles, toallitas y compresas	132	78	54	59,09%	40,91%
29361036	Locutores de radio y televisión	131	56	75	42,75%	57,25%
26401056	Visitadores médicos	111	56	55	50,45%	49,55%
24311018	Ingenieros de calidad	103	60	43	58,25%	41,75%
29311059	Dibujantes, en general (excepto dibujantes técnicos)	102	43	59	42,16%	57,84%

3.5. Ocupaciones más demandadas por Grupo Ocupacional

- En este epígrafe se ofrece información sobre las ocupaciones dentro de cada Gran Grupo Ocupacional. Las tablas de datos incluyen tan sólo las "más demandadas", que se considera son aquellas que tienen 100 o más personas buscando empleo en ellas.
- El Grupo Ocupacional en el que más inscripciones se registran es el 9 "Ocupaciones Elementales", con un total de 136.100 suscripciones. Le sigue el Grupo 5 "Trabajadores de los servicios de restauración, personales, protección y vendedores" 88.489, y el Grupo 4 "Empleados contables, administrativos y otros empleados de oficina" con 37.267.
- Como ya hemos comentado anteriormente, se consideran grupos "femeninos" o "masculinos" cuando el peso de uno u otro género supere el 80%. Así pues, podemos decir que el Grupo 7 "Artesanos y trabajadores cualificados de las industrias manufactureras y la construcción" es masculino, ya que el 84,27% de las personas que buscan trabajo en estas ocupaciones son varones, mientras que el Grupo 4 "Empleados contables, administrativos y otros empleados de oficina" es claramente femenino puesto que el 81,21% de los demandantes de empleo que se inscriben en alguna de sus ocupaciones son mujeres.
- El Grupo que podemos considerar más "igualitario" (que es cuando hay diferencias de 20 puntos porcentuales o menos entre sexos) es el 9 "Ocupaciones Elementales", donde la representación masculina es del 43,85% y la femenina del 56,15%, seguido del Grupo 3 "Técnicos, profesionales de apoyo" con el 43,48% de varones y el 56,52% de mujeres.

3.5.1. Grupo 1: Directores y Gerentes

OCUPACIONES MÁS DEMANDADAS POR GRUPO OCUPACIONAL						
GRUPO 1: Directores y Gerentes						
Código	Ocupación	T	H	M	% H	% M
12211014	Directores comerciales, en general	200	165	35	82,50%	17,50%
12211023	Directores de departamento de comercialización y ventas, en general	178	131	47	73,60%	26,40%
12211032	Directores de departamento de marketing	175	85	90	48,57%	51,43%
13261021	Directores técnicos de centro educativo	132	45	87	34,09%	65,91%
12111015	Directores de departamento de administración y finanzas, en general	120	77	43	64,17%	35,83%

3.5.2. Grupo 2: Técnicos y profesionales científicos e intelectuales

OCUPACIONES MÁS DEMANDADAS POR GRUPO OCUPACIONAL						
GRUPO 2: Técnicos y profesionales científicos e intelectuales						
Código	Ocupación	T	H	M	% H	% M
23291029	Formadores de formación para el empleo	1.242	430	812	34,62%	65,38%
22401012	Maestros de educación primaria, en general	1.158	242	916	20,90%	79,10%
23291010	Formadores de formación no reglada	1.080	327	753	30,28%	69,72%
23221019	Profesores de idiomas, en general	889	173	716	19,46%	80,54%
22521013	Técnicos en educación infantil	868	15	853	1,73%	98,27%
22511010	Maestros de educación infantil	690	34	656	4,93%	95,07%
28241065	Trabajadores sociales	666	69	597	10,36%	89,64%
26241023	Orientadores profesionales para la inserción	629	106	523	16,85%	83,15%
24841012	Diseñadores gráficos y multimedia	625	279	346	44,64%	55,36%
21211010	Enfermeros de cuidados generales	561	77	484	13,73%	86,27%
26241041	Técnicos medios en recursos humanos, en general	503	121	382	24,06%	75,94%
28241056	Educadores sociales	485	99	386	20,41%	79,59%
28231035	Psicólogos, en general	461	66	395	14,32%	85,68%
23111026	Profesores de educación de adultos	456	96	360	21,05%	78,95%
25111040	Abogados, en general	431	120	311	27,84%	72,16%
26241014	Graduados sociales	413	71	342	17,19%	82,81%
22301022	Profesores de enseñanza secundaria, en general	408	138	270	33,82%	66,18%
26241050	Técnicos superiores en recursos humanos, en general	396	97	299	24,49%	75,51%
23121010	Técnicos en educación especial	384	26	358	6,77%	93,23%
26241032	Técnicos medios en orientación profesional	379	58	321	15,30%	84,70%
26401047	Vendedores técnicos, en general	358	250	108	69,83%	30,17%
26111052	Técnicos superiores en contabilidad y/o finanzas, en general	348	115	233	33,05%	66,95%
26221045	Técnicos superiores en organización y administración de empresas, en general	315	105	210	33,33%	66,67%
26221036	Técnicos medios en organización y administración de empresas, en general	314	85	229	27,07%	72,93%
29231074	Traductores-intérpretes	310	63	247	20,32%	79,68%
26111043	Técnicos medios en contabilidad, en general	309	90	219	29,13%	70,87%
27131015	Diseñadores de páginas web	306	188	118	61,44%	38,56%
29231065	Traductores, en general	299	65	234	21,74%	78,26%
25991028	Asesores jurídicos (sector privado)	290	102	188	35,17%	64,83%
22301044	Profesores del área de ciencias sociales, geografía e historia (enseñanza secundaria)	283	109	174	38,52%	61,48%
28241047	Educadores de menores	240	44	196	18,33%	81,67%
29221044	Periodistas	236	90	146	38,14%	61,86%
28101019	Economistas	224	91	133	40,63%	59,38%
26511085	Gestores de redes sociales	221	83	138	37,56%	62,44%
26511049	Técnicos en publicidad y/o relaciones públicas	219	66	153	30,14%	69,86%
26221027	Asesores de empresas	218	78	140	35,78%	64,22%
26511030	Técnicos en estudios de mercado y opinión pública (marketing)	207	81	126	39,13%	60,87%
23211070	Técnicos y/o coordinadores de formación	205	58	147	28,29%	71,71%
25991019	Asesores fiscales y tributarios	202	82	120	40,59%	59,41%
24241018	Ingenieros técnicos agrícolas	201	82	119	40,80%	59,20%
23111017	Maestros de educación especial, en general	195	16	179	8,21%	91,79%
24131025	Químicos	194	62	132	31,96%	68,04%

OCUPACIONES MÁS DEMANDADAS POR GRUPO OCUPACIONAL
GRUPO 2: Técnicos y profesionales científicos e intelectuales

Código	Ocupación	T	H	M	% H	% M
29221053	Redactores de prensa, radio y televisión	192	83	109	43,23%	56,77%
22101011	Profesores de enseñanza superior	174	68	106	39,08%	60,92%
21301036	Veterinarios	173	45	128	26,01%	73,99%
24811013	Arquitectos técnicos	164	81	83	49,39%	50,61%
26121019	Asesores financieros y en inversiones	163	94	69	57,67%	42,33%
22301099	Profesores del área de lenguas extranjeras (enseñanza secundaria)	160	38	122	23,75%	76,25%
22301088	Profesores del área de lengua castellana, autonómica y literatura (enseñanza secundaria)	159	26	133	16,35%	83,65%
23231076	Profesores de instrumentos musicales, en general	153	76	77	49,67%	50,33%
26301039	Técnicos en empresas y actividades turísticas	152	30	122	19,74%	80,26%
21111020	Médicos, medicina general	147	23	124	15,65%	84,35%
21591011	A extinguir. Psicólogos clínicos y/o sanitarios	143	20	123	13,99%	86,01%
22201234	Profesores técnicos de formación profesional, en general	140	54	86	38,57%	61,43%
28221023	Historiadores	139	58	81	41,73%	58,27%
24311111	Ingenieros de proyectos	138	95	43	68,84%	31,16%
27211018	Administradores de sistemas de redes	138	116	22	84,06%	15,94%
21561012	Terapeutas ocupacionales	135	11	124	8,15%	91,85%
23211034	Formadores de formadores	133	44	89	33,08%	66,92%
29121018	Bibliotecarios	133	24	109	18,05%	81,95%
29121027	Documentalistas	133	31	102	23,31%	76,69%
21221040	Enfermeros especialistas en enfermería de cuidados médico-quirúrgicos	131	16	115	12,21%	87,79%
29361036	Locutores de radio y televisión	131	56	75	42,75%	57,25%
29321155	Músicos instrumentistas, en general	128	103	25	80,47%	19,53%
26301020	Técnicos de información turística	119	27	92	22,69%	77,31%
21221022	Enfermeros especialistas en enfermería familiar y comunitaria	115	14	101	12,17%	87,83%
26521015	Técnicos superiores en publicidad y relaciones públicas, en general	115	30	85	26,09%	73,91%
26531018	Vendedores técnicos de equipos y material de informática	115	91	24	79,13%	20,87%
23291047	Orientadores escolares	114	15	99	13,16%	86,84%
28241038	Educadores de familia	114	15	99	13,16%	86,84%
24311081	Ingenieros de planificación y producción	112	78	34	69,64%	30,36%
26401056	Visitadores médicos	111	56	55	50,45%	49,55%
23261011	Profesionales de la educación ambiental	110	42	68	38,18%	61,82%
21521010	Fisioterapeutas, en general	108	39	69	36,11%	63,89%
24211019	Biólogos	107	27	80	25,23%	74,77%
28241010	Agentes de igualdad de oportunidades, en general	106	9	97	8,49%	91,51%
29231047	Intérpretes, en general	106	20	86	18,87%	81,13%
27121030	Analistas-programadores, nivel medio (junior)	105	76	29	72,38%	27,62%
25991037	Gestores administrativos titulados	104	35	69	33,65%	66,35%
24311018	Ingenieros de calidad	103	60	43	58,25%	41,75%
29111024	Conservadores de museo y galerías de arte	103	21	82	20,39%	79,61%
29311059	Dibujantes, en general (excepto dibujantes técnicos)	102	43	59	42,16%	57,84%
22301066	Profesores del área de educación física (enseñanza secundaria)	101	61	40	60,40%	39,60%

3.5.3. Grupo 3: Técnicos; profesionales de apoyo

OCUPACIONES MÁS DEMANDADAS POR GRUPO OCUPACIONAL						
GRUPO 3: Técnicos; profesionales de apoyo						
Código	Ocupación	T	H	M	% H	% M
31391021	Operadores de cadenas automatizadas de montaje, en general	3.613	1.955	1.658	54,11%	45,89%
37241034	Monitores de educación y tiempo libre	3.127	411	2.716	13,14%	86,86%
36131039	Técnicos administrativos, en general	2.989	607	2.382	20,31%	79,69%
35101019	Agentes comerciales	1.710	1.062	648	62,11%	37,89%
35101037	Representantes de comercio, en general	785	573	212	72,99%	27,01%
35221032	Técnicos en gestión de stocks y/o almacén	762	521	241	68,37%	31,63%
37231077	Monitores y/o animadores deportivos	747	453	294	60,64%	39,36%
35101028	Delegados comerciales, en general	606	460	146	75,91%	24,09%
34031016	Técnicos en contabilidad, en general	545	162	383	29,72%	70,28%
31101024	Delineantes, en general	535	264	271	49,35%	50,65%
31601159	Técnicos en control de calidad, en general	507	211	296	41,62%	58,38%
36131020	Secretarios, en general	468	21	447	4,49%	95,51%
37151038	Animadores socioculturales	446	81	365	18,16%	81,84%
36131011	Secretarios de dirección	436	10	426	2,29%	97,71%
31291189	Técnicos en medio ambiente	423	167	256	39,48%	60,52%
35221023	Técnicos en comercio exterior	418	127	291	30,38%	69,62%
33261047	Técnicos en seguridad y salud en el trabajo, en general	415	188	227	45,30%	54,70%
35341028	Agentes comerciales inmobiliario	363	136	227	37,47%	62,53%
38201017	Programadores de aplicaciones informáticas	363	288	75	79,34%	20,66%
33141024	Técnicos de laboratorio sanitario, en general	353	46	307	13,03%	86,97%
37331021	Ayudantes de biblioteca y/o documentación	340	55	285	16,18%	83,82%
38121023	Técnicos en sistemas microinformáticos	336	275	61	81,85%	18,15%
37131014	Agentes de desarrollo local	332	65	267	19,58%	80,42%
37241043	Monitores socio-culturales	332	54	278	16,27%	83,73%
37321037	Decoradores y/o diseñadores de interiores	331	65	266	19,64%	80,36%
38121014	Técnicos en informática de gestión	330	199	131	60,30%	39,70%
31291077	Técnicos de laboratorio de industrias alimentarias	319	77	242	24,14%	75,86%
31271035	Técnicos de laboratorio de química industrial	311	90	221	28,94%	71,06%
38311103	Técnicos en audiovisuales (imagen y sonido)	270	174	96	64,44%	35,56%
37311016	Fotógrafos, en general	268	139	129	51,87%	48,13%
37221029	Entrenadores deportivos	260	206	54	79,23%	20,77%
31271017	Analistas de laboratorio de química industrial	255	69	186	27,06%	72,94%
38121032	Técnicos medios en instalación, mantenimiento y reparación de equipos informáticos	254	227	27	89,37%	10,63%
33251017	Masajistas deportivos	251	54	197	21,51%	78,49%
31601052	Técnicos en control de calidad en industrias alimentarias	229	58	171	25,33%	74,67%
35321013	Técnicos en organización de ferias y eventos	221	48	173	21,72%	78,28%
32021026	Encargados de obra de edificación, en general	216	199	17	92,13%	7,87%
37111027	Técnicos de servicios jurídicos y/o similares	207	58	149	28,02%	71,98%
33141015	Auxiliares de laboratorio de análisis clínicos	201	34	167	16,92%	83,08%
37331030	Ayudantes de museo	195	44	151	22,56%	77,44%
37131032	Mediadores interculturales	191	55	136	28,80%	71,20%
33211024	Higienistas bucodentales	178	11	167	6,18%	93,82%
37321028	Decoradores de escaparates	177	38	139	21,47%	78,53%
33271013	Ayudantes de veterinaria	175	27	148	15,43%	84,57%

OCUPACIONES MÁS DEMANDADAS POR GRUPO OCUPACIONAL						
GRUPO 3: Técnicos; profesionales de apoyo						
Código	Ocupación	T	H	M	% H	% M
35221014	Agentes de compras	173	97	76	56,07%	43,93%
32021017	Encargados de obra civil, en general	167	155	12	92,81%	7,19%
37231059	Monitores de mantenimiento físico	162	72	90	44,44%	55,56%
31221142	Técnicos en topografía	161	112	49	69,57%	30,43%
37241025	Coordinadores de tiempo libre	159	43	116	27,04%	72,96%
37151047	Monitores de servicios a la comunidad	158	23	135	14,56%	85,44%
31601063	Técnicos en control de calidad en industrias de automoción	153	85	68	55,56%	44,44%
38331033	Técnicos en telecomunicaciones	146	138	8	94,52%	5,48%
34011010	Técnicos comerciales en entidad financiera	140	69	71	49,29%	50,71%
37131023	Agentes de desarrollo social	137	20	117	14,60%	85,40%
37131069	Técnicos en integración social	123	17	106	13,82%	86,18%
31101035	Diseñadores técnicos industriales	122	78	44	63,93%	36,07%
31231060	Técnicos en electricidad, en general	121	117	4	96,69%	3,31%
37331012	Ayudantes de archivo	120	30	90	25,00%	75,00%
32021044	Jefes de equipo de obra	118	98	20	83,05%	16,95%
38311073	Operadores de cámara (cine, televisión y/o vídeo)	118	71	47	60,17%	39,83%
31291013	Grafistas/maquetistas	111	36	75	32,43%	67,57%
31431022	Técnicos forestal y/o silvicultura	110	80	30	72,73%	27,27%
37131078	Gestores culturales	110	32	78	29,09%	70,91%
38111011	Técnicos en operaciones de sistemas informáticos	109	85	24	77,98%	22,02%
31211011	Analistas de aguas, en general	107	28	79	26,17%	73,83%
33121037	Técnicos en radiodiagnóstico	107	18	89	16,82%	83,18%
31261014	Técnicos de mantenimiento de equipos electromecánicos	104	102	2	98,08%	1,92%

3.5.4. Grupo 4: Empleados contables, administrativos y otros empleados de oficina

OCUPACIONES MÁS DEMANDADAS POR GRUPO OCUPACIONAL						
GRUPO 4: Empleados contables, administrativos y otros empleados de oficina						
Código	Ocupación	T	H	M	% H	% M
43091029	Empleados administrativos, en general	12.203	2.048	10.155	16,78%	83,22%
44121057	Recepcionistas-telefonistas en oficinas, en general	4.740	357	4.383	7,53%	92,47%
44121048	Recepcionistas en establecimientos distintos de oficinas, en general	2.381	221	2.160	9,28%	90,72%
41111011	Empleados administrativos de contabilidad, en general	2.058	416	1.642	20,21%	79,79%
44241016	Teleoperadores	1.508	223	1.285	14,79%	85,21%
44111018	Empleados del área de atención al cliente	1.473	298	1.175	20,23%	79,77%
41221011	Empleados administrativos comerciales, en general	1.289	325	964	25,21%	74,79%

OCUPACIONES MÁS DEMANDADAS POR GRUPO OCUPACIONAL						
GRUPO 4: Empleados contables, administrativos y otros empleados de oficina						
Código	Ocupación	T	H	M	% H	% M
44221010	Recepcionistas de hotel	1.197	296	901	24,73%	75,27%
41211056	Empleados administrativos de los servicios de almacenamiento y recepción	1.184	467	717	39,44%	60,56%
44231013	Operadores de central telefónica	1.102	106	996	9,62%	90,38%
43011025	Operadores-grabadores de datos en ordenador	1.050	227	823	21,62%	78,38%
41121012	Empleados administrativos de servicios de personal	950	173	777	18,21%	81,79%
41131015	Empleados administrativos de entidades financieras	728	339	389	46,57%	53,43%
42211011	Clasificadores-repartidores de correspondencia	618	188	430	30,42%	69,58%
45001019	Empleados administrativos con tareas de atención al público no clasificados bajo otros epígrafes	527	68	459	12,90%	87,10%
44121011	Azafatos o auxiliares de información	510	37	473	7,25%	92,75%
42101011	Empleados administrativos de archivos y/o bibliotecas	447	65	382	14,54%	85,46%
41231041	Empleados administrativos de los servicios de transporte, en general	363	102	261	28,10%	71,90%
44211026	Empleados de agencias de viajes, en general	272	38	234	13,97%	86,03%
44301013	Entrevistadores/encuestadores	265	44	221	16,60%	83,40%
44411015	Cajeros de banca	235	128	107	54,47%	45,53%
41131033	Empleados administrativos de seguros	217	57	160	26,27%	73,73%
41131042	Empleados de gestión financiera de empresas	195	72	123	36,92%	63,08%
41211034	Almaceneros de industrias alimentarias	169	115	54	68,05%	31,95%
44421027	Empleados de venta de cupones, en general	138	82	56	59,42%	40,58%
41211023	Almaceneros de empresas de transportes	119	107	12	89,92%	10,08%
44431048	Empleados de casino y salas de juego, en general	118	41	77	34,75%	65,25%
41131024	Empleados administrativos de estadística	102	14	88	13,73%	86,27%

3.5.5 Grupo 5: Trabajadores de los servicios de restauración, personales, protección y vendedores

OCUPACIONES MÁS DEMANDADAS POR GRUPO OCUPACIONAL						
GRUPO 5: Trabajadores de los servicios de restauración, personales, protección y vendedores						
Código	Ocupación	T	H	M	% H	% M
52201079	Dependientes de comercio, en general	17.957	2.034	15.923	11,33%	88,67%
51201049	Camareros, en general	8.812	3.207	5.605	36,39%	63,61%
55001018	Cajeros de comercio	6.562	446	6.116	6,80%	93,20%
51101026	Cocineros, en general	5.317	1.138	4.179	21,40%	78,60%
57101013	Asistentes domiciliarios	3.403	142	3.261	4,17%	95,83%
58331022	Conserjes, en general	3.035	1.760	1.275	57,99%	42,01%
52201334	Dependientes de tejidos y prendas de vestir	2.521	194	2.327	7,70%	92,30%
57221018	Cuidadores de niños en domicilio	2.467	43	2.424	1,74%	98,26%
58911011	Asistentes, acompañantes de personas	1.917	105	1.812	5,48%	94,52%

OCUPACIONES MÁS DEMANDADAS POR GRUPO OCUPACIONAL
GRUPO 5: Trabajadores de los servicios de restauración, personales, protección y vendedores

Código	Ocupación	T	H	M	% H	% M
57211033	Vigilantes de comedor escolar	1.877	30	1.847	1,60%	98,40%
51201027	Camareros de barra y/o dependientes de cafetería	1.876	658	1.218	35,07%	64,93%
59421076	Vigilantes, en general	1.871	1.533	338	81,93%	18,07%
56291025	Cuidadores de personas con discapacidad y/o dependencia, en instituciones	1.769	149	1.620	8,42%	91,58%
56111022	Auxiliares de enfermería de geriatría	1.666	92	1.574	5,52%	94,48%
57211015	Cuidadores de guardería infantil	1.638	21	1.617	1,28%	98,72%
52201143	Dependientes de grandes superficies	1.445	213	1.232	14,74%	85,26%
52201231	Dependientes de panadería, pastelería y confitería	1.342	59	1.283	4,40%	95,60%
56111013	Auxiliares de enfermería	1.186	86	1.100	7,25%	92,75%
56291016	Celadores de centro sanitario y/o camillero	1.149	309	840	26,89%	73,11%
52201284	Dependientes de productos alimenticios y bebidas	1.089	91	998	8,36%	91,64%
56111059	Auxiliares de enfermería hospitalaria, en general	1.015	68	947	6,70%	93,30%
58331031	Empleados de fincas urbanas-portero de viviendas	1.003	757	246	75,47%	24,53%
58111037	Peluqueros unisex	717	49	668	6,83%	93,17%
58251029	Guías de turismo	673	157	516	23,33%	76,67%
54301012	Expendedores de combustible	671	413	258	61,55%	38,45%
58111028	Peluqueros de señoras	642	21	621	3,27%	96,73%
57211024	Cuidadores-acompañantes de autobús escolar	632	15	617	2,37%	97,63%
52201251	Dependientes de perfumería y droguería	627	10	617	1,59%	98,41%
58121030	Esteticistas	614	7	607	1,14%	98,86%
52201132	Dependientes de frutería	596	84	512	14,09%	85,91%
51201038	Camareros de sala o jefes de rango	574	263	311	45,82%	54,18%
55001036	Taquilleros	524	144	380	27,48%	72,52%
52101034	Encargados de tienda	521	115	406	22,07%	77,93%
52201057	Dependientes de calzado y artículos de piel	486	25	461	5,14%	94,86%
59411028	Vigilantes de seguridad	471	348	123	73,89%	26,11%
52201068	Dependientes de carnicería y/o charcutería	453	90	363	19,87%	80,13%
56211012	Auxiliares de farmacia	389	36	353	9,25%	90,75%
59321013	Trabajadores de retén de incendios forestales	371	322	49	86,79%	13,21%
52201080	Dependientes de componentes electrónicos y/o informática	361	269	92	74,52%	25,48%
52201213	Dependientes de muebles y artículos de decoración	357	53	304	14,85%	85,15%
54201013	Vendedores por teléfono	342	25	317	7,31%	92,69%
52201013	Dependientes de artículos de deporte, caza y pesca	341	191	150	56,01%	43,99%
52201187	Dependientes de librería y papelería	338	67	271	19,82%	80,18%
58241026	Azafatos o auxiliares de congresos y exposiciones	337	23	314	6,82%	93,18%
52201262	Dependientes de pescadería	301	48	253	15,95%	84,05%
56121016	Auxiliares de enfermería de atención primaria y/o consultorio médicos, en general	291	12	279	4,12%	95,88%
54921021	Demostradores de productos, en general	270	10	260	3,70%	96,30%
59921017	Bañistas-socorristas	267	168	99	62,92%	37,08%
52201046	Dependientes de artículos de regalo	202	13	189	6,44%	93,56%
52201121	Dependientes de floristería	202	18	184	8,91%	91,09%
52201110	Dependientes de farmacia	198	19	179	9,60%	90,40%

OCUPACIONES MÁS DEMANDADAS POR GRUPO OCUPACIONAL
GRUPO 5: Trabajadores de los servicios de restauración, personales, protección y vendedores

Código	Ocupación	T	H	M	% H	% M
58111019	Peluqueros de caballeros	181	73	108	40,33%	59,67%
52201307	Dependientes de relojería y joyería	176	20	156	11,36%	88,64%
52201035	Dependientes de artículos de fotografía, cine y vídeo	175	56	119	32,00%	68,00%
54121010	Vendedores ambulantes	175	107	68	61,14%	38,86%
56111031	Auxiliares de enfermería de salud mental y toxicomanías	161	12	149	7,45%	92,55%
52101023	Encargados de planta y/o sección de comercio	152	72	80	47,37%	52,63%
51101060	Preparadores de precocinados y cocinados	132	38	94	28,79%	71,21%
51101071	Reposteros-pasteleros (hostelería)	129	36	93	27,91%	72,09%
52201325	Dependientes de ropa de hogar	125	8	117	6,40%	93,60%
58121058	Maquilladores	120	7	113	5,83%	94,17%
52201101	Dependientes de estanco	118	17	101	14,41%	85,59%
58311035	Gobernantes (hostelería)	118	6	112	5,08%	94,92%
52201091	Dependientes de electrodomésticos	111	40	71	36,04%	63,96%
52201295	Dependientes de recambios y accesorios de automóvil	110	99	11	90,00%	10,00%
59931010	Agentes forestales	110	85	25	77,27%	22,73%
51101037	Planchistas (cafetería o restauración)	109	41	68	37,61%	62,39%
52201024	Dependientes de artículos de ferretería	104	68	36	65,38%	34,62%
56291034	Auxiliares de odontología	102	8	94	7,84%	92,16%

3.5.6. Grupo 6: Trabajadores cualificados en el sector agrícola, ganadero, forestal y pesquero

OCUPACIONES MÁS DEMANDADAS POR GRUPO OCUPACIONAL
GRUPO 6: Trabajadores cualificados en el sector agrícola, ganadero, forestal y pesquero

Código	Ocupación	T	H	M	% H	% M
61201028	Jardineros, en general	2.315	1.742	573	75,25%	24,75%
61201039	Trabajadores de conservación de parques urbanos, jardines históricos y botánicos	639	423	216	66,20%	33,80%
61101083	Trabajadores agrícolas de frutales en general	556	417	139	75,00%	25,00%
64101051	Trabajadores forestales, en general	498	418	80	83,94%	16,06%
62031026	Trabajadores de ganado porcino en intensivo	446	362	84	81,17%	18,83%
61101124	Trabajadores agrícolas excepto en huertas, invernaderos, viveros y jardines	343	243	100	70,85%	29,15%
64101031	Podadores y/o motoserrietas forestales	272	264	8	97,06%	2,94%
61201040	Trabajadores de huertas, invernaderos, viveros y jardines, en general	271	180	91	66,42%	33,58%
61201095	Trabajadores en viveros, en general	219	107	112	48,86%	51,14%
62021023	Pastores	200	187	13	93,50%	6,50%
61101027	Injertadores y/o podadores	193	178	15	92,23%	7,77%
62091060	Trabajadores de la ganadería, en general	141	113	28	80,14%	19,86%
61201073	Trabajadores en centros de jardinería	135	98	37	72,59%	27,41%

3.5.7. Grupo 7: Artesanos y trabajadores cualificados de las industrias manufactureras y la construcción (excepto los operadores de instalaciones y maquinaria)

OCUPACIONES MÁS DEMANDADAS POR GRUPO OCUPACIONAL						
GRUPO 7: Artesanos y trabajadores cualificados de las industrias manufactureras y la construcción (excepto los operadores de instalaciones y maquinaria)						
Código	Ocupación	T	H	M	% H	% M
71211015	Albañiles	3.558	3.515	43	98,79%	1,21%
72311035	Pintores y/o empapeladores	1.659	1.507	152	90,84%	9,16%
73121118	Soldadores por arco eléctrico, en general	1.141	1.119	22	98,07%	1,93%
71911012	Mantenedores de edificios	1.131	1.082	49	95,67%	4,33%
71311049	Carpinteros en general	1.127	1.082	45	96,01%	3,99%
75101033	Instaladores electricistas, en general	1.078	1.067	11	98,98%	1,02%
72211012	Fontaneros	965	945	20	97,93%	2,07%
77051026	Manipuladores de frutas y hortalizas	948	140	808	14,77%	85,23%
71111014	Encofradores	844	841	3	99,64%	0,36%
73121127	Soldadores por mig-mag	765	742	23	96,99%	3,01%
75211071	Electricistas de mantenimiento y reparación, en general	643	629	14	97,82%	2,18%
74011119	Mecánicos-ajustadores del automóvil, en general (turismos y furgonetas)	528	519	9	98,30%	1,70%
74011034	Mecánicos de mantenimiento y reparación de automoción, en general	468	467	1	99,79%	0,21%
73141020	Montadores de grandes estructuras metálicas, en general	427	424	3	99,30%	0,70%
77031039	Panaderos	425	235	190	55,29%	44,71%
71321013	Carpinteros de aluminio, metálico y pvc	419	403	16	96,18%	3,82%
74031142	Mecánicos de mantenimiento industrial	410	404	6	98,54%	1,46%
77091028	Clasificadores de frutas y verduras	401	64	337	15,96%	84,04%
77011033	Elaboradores de productos cárnicos	363	170	193	46,83%	53,17%
77011051	Matarifes-carniceros, en general	341	247	94	72,43%	27,57%
72401073	Soldadores-alicatadores, en general	338	334	4	98,82%	1,18%
75101015	Instaladores electricistas de edificios y viviendas	333	329	4	98,80%	1,20%
73121051	Soldadores de estructuras metálicas ligeras	332	320	12	96,39%	3,61%
77031048	Pasteleros	324	88	236	27,16%	72,84%
73121145	Soldadores por tig	316	306	10	96,84%	3,16%
72941032	Montadores de placas de energía solar	315	276	39	87,62%	12,38%
74031012	Electromecánicos de mantenimiento industrial (mantenimiento y reparación general)	284	280	4	98,59%	1,41%
78341050	Cosedores a mano o máquina doméstica, en general	267	8	259	3,00%	97,00%
73131063	Chapistas-pintores de vehículos	266	257	9	96,62%	3,38%
71991021	Colocadores de prefabricados ligeros (construcción)	262	262	0	100,00%	0,00%
74031133	Mecánicos de mantenimiento de edificios y equipamientos urbanos	249	247	2	99,20%	0,80%
78311079	Modistos de arreglos y composturas	248	4	244	1,61%	98,39%
78371200	Preparadores de piezas para aparado y montaje de calzado	247	86	161	34,82%	65,18%
71111025	Ferrallistas	245	235	10	95,92%	4,08%
71321024	Montadores de carpintería metálica, aluminio y p.v.c	211	205	6	97,16%	2,84%

OCUPACIONES MÁS DEMANDADAS POR GRUPO OCUPACIONAL
GRUPO 7: Artesanos y trabajadores cualificados de las industrias manufactureras y la construcción (excepto los operadores de instalaciones y maquinaria)

Código	Ocupación	T	H	M	% H	% M
75101024	Instaladores electricistas industriales	202	200	2	99,01%	0,99%
78311060	Modistos	197	8	189	4,06%	95,94%
77011024	Chacineros-charcuteros	183	32	151	17,49%	82,51%
77011015	Carniceros para la venta en comercio	180	96	84	53,33%	46,67%
78371022	Acabadores de calzado, a mano	179	11	168	6,15%	93,85%
73121060	Soldadores de estructuras metálicas pesadas	171	170	1	99,42%	0,58%
73231213	Operadores torneros-fresadores (fabricación)	166	164	2	98,80%	1,20%
72321043	Pintores de estructuras metálicas y cascos de buques	159	157	2	98,74%	1,26%
72501030	Instaladores-ajustadores de instalaciones de refrigeración y aire acondicionado	148	147	1	99,32%	0,68%
72121021	Enlucidores-yesistas	147	145	2	98,64%	1,36%
75331076	Instaladores de líneas de telecomunicación	145	144	1	99,31%	0,69%
72501029	Instaladores de conducciones de calefacción y agua caliente sanitaria	139	138	1	99,28%	0,72%
72501018	Instaladores de conducciones de aire acondicionado y ventilación	136	136	0	100,00%	0,00%
78201031	Ebanistas	135	131	4	97,04%	2,96%
71911023	Mantenedores de instalaciones deportivas	133	114	19	85,71%	14,29%
73131027	Caldereros industriales	128	127	1	99,22%	0,78%
73121136	Soldadores por resistencia eléctrica	126	119	7	94,44%	5,56%
75311081	Electrónicos de mantenimiento y reparación industrial	121	117	4	96,69%	3,31%
71111036	Operarios de hormigón	119	115	4	96,64%	3,36%
73231183	Operadores de prensa mecánica de metales	119	113	6	94,96%	5,04%
72321010	Barnizadores-lacadores de muebles y/o artesanía de madera	110	96	14	87,27%	12,73%
75331049	Electrónicos-ajustadores de ordenadores y microprocesadores	109	100	9	91,74%	8,26%
75331067	Instaladores de equipos y sistemas de telecomunicación	109	106	3	97,25%	2,75%
75211091	Electricistas y/o electrónicos de automoción, en general	107	102	5	95,33%	4,67%
72111011	Escayolistas	106	106	0	100,00%	0,00%
78201013	Carpinteros-ebanistas artesanos	105	101	4	96,19%	3,81%
71211026	Albañiles caravisteros	100	100	0	100,00%	0,00%

3.5.8. Grupo 8: Operadores de instalaciones y maquinaria, y montadores
**OCUPACIONES MÁS DEMANDADAS POR GRUPO OCUPACIONAL
GRUPO 8: Operadores de instalaciones y maquinaria, y montadores**

Código	Ocupación	T	H	M	% H	% M
82091116	Montadores en líneas de ensamblaje de automoción	7.429	4.666	2.763	62,81%	37,19%
84121035	Conductores de furgoneta, hasta 3,5 t.	5.219	4.843	376	92,80%	7,20%
83331015	Conductores-operadores de carretilla elevadora, en general	4.053	3.715	338	91,66%	8,34%
84321042	Conductores de camión, en general	1.703	1.652	51	97,01%	2,99%
81531046	Operadores de máquina industrial de coser a la plana, excepto peletería, calzado, marroquinería y guantería de piel	858	16	842	1,86%	98,14%

OCUPACIONES MÁS DEMANDADAS POR GRUPO OCUPACIONAL
GRUPO 8: Operadores de instalaciones y maquinaria, y montadores

Código	Ocupación	T	H	M	% H	% M
81531110	Operadores de máquinas industriales de coser y bordar, en general	678	19	659	2,80%	97,20%
82021012	Montadores de aparatos eléctricos en cadena de montaje	599	298	301	49,75%	50,25%
84201043	Conductores de autobús, en general	515	425	90	82,52%	17,48%
83211032	Tractoristas-manipuladores agrícolas	501	492	9	98,20%	1,80%
82011044	Montadores-ajustadores de elementos mecánicos, en cadena de montaje de automoción	478	322	156	67,36%	32,64%
84121044	Conductores profesionales de automóvil	475	407	68	85,68%	14,32%
84321015	Conductores de camión con remolque y/o de tractocamión	452	447	5	98,89%	1,11%
82091077	Montadores de muebles de madera o similares	425	415	10	97,65%	2,35%
81421112	Operadores de máquina moldeadora de plástico, por inyección	371	205	166	55,26%	44,74%
81701058	Operadores de máquinas planchadoras de prendas (lavandería y similares)	273	13	260	4,76%	95,24%
81541122	Operadores de máquinas planchadoras de confección industrial	272	20	252	7,35%	92,65%
83321030	Conductores-operadores de grúa puente	264	252	12	95,45%	4,55%
84121017	Conductores de ambulancia	238	188	50	78,99%	21,01%
83311163	Conductores-operadores de pala cargadora (movimiento de tierras)	227	227	0	100,00%	0,00%
81111048	Mineros, en general	226	222	4	98,23%	1,77%
81701047	Operadores de máquinas lavadoras y/o secadoras de prendas (lavandería)	224	32	192	14,29%	85,71%
83311174	Conductores-operadores de retroexcavadora (movimiento de tierras)	224	224	0	100,00%	0,00%
84401012	Conductores-repartidores en motocicleta, ciclomotor y/o motocarro, excepto mensajería	188	173	15	92,02%	7,98%
81561034	Cosedores a máquina plana de aguja de piezas (aparado de calzado)	187	7	180	3,74%	96,26%
82021041	Montadores de cuadros eléctricos	186	68	118	36,56%	63,44%
83311112	Conductores-operadores de maquinaria de transporte de tierras, en general	163	162	1	99,39%	0,61%
83311044	Conductores-operadores de excavadora (movimiento de tierras)	161	159	2	98,76%	1,24%
81421145	Operadores de máquinas para fabricar productos de plástico, en general	145	72	73	49,66%	50,34%
82021115	Montadores electrónicos de equipos informáticos	140	122	18	87,14%	12,86%
82021074	Montadores de elementos eléctricos y/o electrónicos de vehículos, en general	137	32	105	23,36%	76,64%
81931103	Operadores de máquinas enlatadoras y/o envasadoras de frutas, verduras y productos vegetales	133	10	123	7,52%	92,48%
81431089	Operadores de máquinas para confeccionar servilletas, manteles, toallitas y compresas	132	78	54	59,09%	40,91%
83321041	Conductores-operadores de grúa torre	122	116	6	95,08%	4,92%
81331033	Retocadores fotográficos	121	46	75	38,02%	61,98%
81531068	Operadores de máquina industrial de coser overlock	121	3	118	2,48%	97,52%
82011033	Montadores-ajustadores de elementos mecánicos, en cadena de montaje (excepto automoción)	118	74	44	62,71%	37,29%

OCUPACIONES MÁS DEMANDADAS POR GRUPO OCUPACIONAL
GRUPO 8: Operadores de instalaciones y maquinaria, y montadores

Código	Ocupación	T	H	M	% H	% M
83321151	Operarios de vehículos de limpieza viaria	118	104	14	88,14%	11,86%
82091068	Montadores de muebles de cocina	117	116	1	99,15%	0,85%
81601035	Operadores de hornos de panadería y repostería industrial	115	41	74	35,65%	64,35%
82091013	Ensambladores de productos metálicos, de caucho o plástico en cadena de montaje	100	46	54	46,00%	54,00%

3.5.9. Grupo 9: Ocupaciones elementales

OCUPACIONES MÁS DEMANDADAS POR GRUPO OCUPACIONAL
GRUPO 9: Ocupaciones elementales

Código	Ocupación	T	H	M	% H	% M
92101050	Personal de limpieza o limpiadores en general	23.631	3.520	20.111	14,90%	85,10%
97001104	Peones de la industria manufacturera, en general	22.377	10.534	11.843	47,08%	52,92%
98111024	Mozos de carga y descarga, almacén y/o mercado de abastos	14.382	10.539	3.843	73,28%	26,72%
98201011	Reponedores de hipermercado	8.278	2.932	5.346	35,42%	64,58%
95111016	Peones agrícolas, en general	7.357	4.939	2.418	67,13%	32,87%
96021013	Peones de la construcción de edificios	6.989	6.820	169	97,58%	2,42%
97001056	Peones de la industria de la alimentación, bebidas y tabaco	6.483	1.624	4.859	25,05%	74,95%
97001113	Peones de la industria metalúrgica y fabricación de productos metálicos	5.711	4.129	1.582	72,30%	27,70%
93101024	Pinches de cocina	5.298	792	4.506	14,95%	85,05%
97001010	Embaladores-empaquetadores-etiquetadores, a mano	4.649	806	3.843	17,34%	82,66%
92101027	Camareros de piso (hostelería)	4.379	75	4.304	1,71%	98,29%
95121019	Peones de horticultura, jardinería	4.169	2.999	1.170	71,94%	28,06%
91001018	Empleados de hogar	4.137	94	4.043	2,27%	97,73%
94311020	Ordenanzas	2.431	824	1.607	33,90%	66,10%
96011029	Peones de obras públicas, en general	2.407	2.141	266	88,95%	11,05%
95431028	Peones forestales	1.777	1.472	305	82,84%	17,16%
97001140	Peones de la industria textil	1.676	331	1.345	19,75%	80,25%
94431016	Barrenderos	1.237	913	324	73,81%	26,19%
92101038	Limpiadores en instituciones sanitarias	1.079	31	1.048	2,87%	97,13%
95201021	Peones ganaderos, en general	877	752	125	85,75%	14,25%
92101016	Ayudantes de servicios (hostelería)	579	113	466	19,52%	80,48%
97001038	Peones de la fabricación de material y equipo eléctrico, electrónico y óptico	571	196	375	34,33%	65,67%
92211014	Lavanderos, limpiadores y planchadores de ropa a mano	525	33	492	6,29%	93,71%
97001065	Peones de la industria de la madera y del corcho	436	368	68	84,40%	15,60%
93101013	Marmitones	433	78	355	18,01%	81,99%
97001131	Peones de la industria química	432	237	195	54,86%	45,14%
95301011	Peones agropecuarios	400	318	82	79,50%	20,50%
92211025	Lenceros-lavanderos-planchadores (hostelería)	340	27	313	7,94%	92,06%
91001029	Empleados de hogar (internos)	329	11	318	3,34%	96,66%
94331026	Repartidores a domicilio a pie o en vehículo no motorizado	280	221	59	78,93%	21,07%

OCUPACIONES MÁS DEMANDADAS POR GRUPO OCUPACIONAL
GRUPO 9: Ocupaciones elementales

Código	Ocupación	T	H	M	% H	% M
94201022	Repartidores de propaganda y similares	275	188	87	68,36%	31,64%
94411010	Mozos de recogida de basuras-basureros	273	238	35	87,18%	12,82%
92291010	Limpiadores-mantenedores de piscinas	268	163	105	60,82%	39,18%
97001092	Peones de la industria gráfica	136	68	68	50,00%	50,00%
98111033	Mozos de carga y descarga, transporte ferroviario, aéreo y/o por carretera	135	118	17	87,41%	12,59%
96011010	Peones de excavaciones arqueológicas y similares	105	77	28	73,33%	26,67%
92231012	Limpiadores de ventanas	100	82	18	82,00%	18,00%

3.6. Ocupaciones más contratadas según género

- En 2018 se han producido 640.332 contrataciones para el desempeño de diferentes ocupaciones.
- En las tablas siguientes se recogen aquellas con *100 o más contratos*, que en este año han supuesto el 98,87% del total de contratos. En el Anexo 2 se desciende hasta 50 o más contratos.
- Las 9 ocupaciones que acumulan más rúbricas representan más de la mitad del total de contratos (en concreto el 51,18%).
- Distinguiendo por género, se observa que el orden de prioridad de las ocupaciones varía. Así pues, mientras para los hombres las ocupaciones más contratadas han sido "Peones de las industrias manufactureras", "Peones agrícolas (excepto en huertas, invernaderos, viveros y jardines)" y "Camareros asalariados", para las mujeres las más relevantes fueron "Camareros asalariados", "Peones de las industrias manufactureras" y "Personal de limpieza de oficinas, hoteles y otros establecimientos similares".

OCUPACIONES MÁS CONTRATADAS (100 O MÁS CONTRATOS)						
Cód.	Ocupación	T	H	M	% H	% M
9700	Peones de las industrias manufactureras	92.812	57.299	35.513	61,74%	38,26%
5120	Camareros asalariados	74.127	36.719	37.408	49,54%	50,46%
9511	Peones agrícolas (excepto en huertas, invernaderos, viveros y jardines)	52.417	40.290	12.127	76,86%	23,14%
9210	Personal de limpieza de oficinas, hoteles y otros establecimientos similares	35.930	6.304	29.626	17,55%	82,45%
5220	Vendedores en tiendas y almacenes	23.216	5.206	18.010	22,42%	77,58%
9811	Peones del transporte de mercancías y descargadores	18.042	13.846	4.196	76,74%	23,26%
9310	Ayudantes de cocina	10.911	3.425	7.486	31,39%	68,61%
3724	Monitores de actividades recreativas y de entretenimiento	10.515	4.188	6.327	39,83%	60,17%
2932	Compositores, músicos y cantantes	9.771	7.610	2.161	77,88%	22,12%
9512	Peones agrícolas en huertas, invernaderos, viveros y jardines	9.505	7.456	2.049	78,44%	21,56%
8432	Conductores asalariados de camiones	8.842	8.631	211	97,61%	2,39%
5110	Cocineros asalariados	7.974	3.529	4.445	44,26%	55,74%
4221	Empleados de servicios de correos (excepto empleados de mostrador)	7.507	2.795	4.712	37,23%	62,77%
9100	Empleados domésticos	6.628	270	6.358	4,07%	95,93%
4500	Empleados administrativos con tareas de atención al público no clasificados bajo otros epígrafes	6.577	1.409	5.168	21,42%	78,58%
4309	Empleados administrativos sin tareas de atención al público no clasificados bajo otros epígrafes	6.257	2.031	4.226	32,46%	67,54%
5710	Trabajadores de los cuidados personales a domicilio	6.192	244	5.948	3,94%	96,06%
5611	Auxiliares de enfermería hospitalaria	5.727	703	5.024	12,28%	87,72%
5629	Trabajadores de los cuidados a las personas en servicios de salud no clasificados bajo otros epígrafes	5.697	604	5.093	10,60%	89,40%
7121	Albañiles	5.629	5.539	90	98,40%	1,60%
7323	Ajustadores y operadores de máquinas-herramienta	5.563	3.708	1.855	66,65%	33,35%
9530	Peones agropecuarios	5.465	4.203	1.262	76,91%	23,09%
9602	Peones de la construcción de edificios	5.427	5.260	167	96,92%	3,08%
9229	Otro personal de limpieza	5.331	1.710	3.621	32,08%	67,92%

OCUPACIONES MÁS CONTRATADAS (100 O MÁS CONTRATOS)						
Cód.	Ocupación	T	H	M	% H	% M
5721	Cuidadores de niños en guarderías y centros educativos	5.063	356	4.707	7,03%	92,97%
7899	Oficiales, operarios y artesanos de otros oficios no clasificados bajo otros epígrafes	4.998	4.223	775	84,49%	15,51%
8159	Operadores de máquinas para fabricar productos textiles no clasificados bajo otros epígrafes	4.943	1.579	3.364	31,94%	68,06%
5824	Azafatos de tierra	4.937	1.106	3.831	22,40%	77,60%
9442	Clasificadores de desechos, operarios de punto limpio y recogedores de chatarra	4.888	2.700	2.188	55,24%	44,76%
9820	Reponedores	4.354	2.485	1.869	57,07%	42,93%
8121	Operadores en instalaciones para la obtención y transformación de metales	4.326	2.783	1.543	64,33%	35,67%
2329	Profesores y profesionales de la enseñanza no clasificados bajo otros epígrafes	4.325	2.025	2.300	46,82%	53,18%
8412	Conductores asalariados de automóviles, taxis y furgonetas	4.144	3.767	377	90,90%	9,10%
5500	Cajeros y taquilleros (excepto bancos)	4.015	666	3.349	16,59%	83,41%
3715	Animadores comunitarios	3.979	1.352	2.627	33,98%	66,02%
3723	Instructores de actividades deportivas	3.862	2.454	1.408	63,54%	36,46%
5492	Promotores de venta	3.601	511	3.090	14,19%	85,81%
8333	Operadores de carretillas elevadoras	3.467	3.255	212	93,89%	6,11%
5941	Vigilantes de seguridad y similares habilitados para ir armados	3.432	2.825	607	82,31%	17,69%
9490	Otras ocupaciones elementales	3.304	2.422	882	73,31%	26,69%
8209	Montadores y ensambladores no clasificados en otros epígrafes	3.247	2.766	481	85,19%	14,81%
3128	Técnicos en metalurgia y minas	2.942	1.029	1.913	34,98%	65,02%
9432	Mozos de equipaje y afines	2.898	2.540	358	87,65%	12,35%
3739	Otros técnicos y profesionales de apoyo de actividades culturales y artísticas	2.783	2.382	401	85,59%	14,41%
7312	Soldadores y oxicrotadores	2.636	2.605	31	98,82%	1,18%
6110	Trabajadores cualificados en actividades agrícolas (excepto en huertas, invernaderos, viveros y jardines)	2.476	2.111	365	85,26%	14,74%
3510	Agentes y representantes comerciales	2.456	1.590	866	64,74%	35,26%
4424	Teleoperadores	2.404	760	1.644	31,61%	68,39%
7510	Electricistas de la construcción y afines	2.123	2.102	21	99,01%	0,99%
9520	Peones ganaderos	2.072	1.726	346	83,30%	16,70%
5833	Conserjes de edificios	2.039	1.447	592	70,97%	29,03%
7701	Matarifes y trabajadores de las industrias cárnicas	2.020	1.244	776	61,58%	38,42%
5942	Auxiliares de vigilante de seguridad y similares no habilitados para ir armados	1.900	1.514	386	79,68%	20,32%
5825	Guías de turismo	1.838	666	1.172	36,24%	63,76%
2824	Profesionales del trabajo y la educación social	1.813	311	1.502	17,15%	82,85%
7314	Montadores de estructuras metálicas	1.764	1.689	75	95,75%	4,25%
5811	Peluqueros	1.754	278	1.476	15,85%	84,15%
8160	Operadores de máquinas para elaborar productos alimenticios, bebidas y tabaco	1.654	929	725	56,17%	43,83%
8202	Ensambladores de equipos eléctricos y electrónicos	1.623	996	627	61,37%	38,63%
5899	Trabajadores de servicios personales no clasificados bajo otros epígrafes	1.617	879	738	54,36%	45,64%
2210	Profesores de universidades y otra enseñanza superior (excepto formación profesional)	1.586	781	805	49,24%	50,76%
7401	Mecánicos y ajustadores de vehículos de motor	1.576	1.548	28	98,22%	1,78%
4423	Telefonistas	1.551	441	1.110	28,43%	71,57%
2121	Enfermeros no especializados	1.545	310	1.235	20,06%	79,94%
8321	Operadores de maquinaria agrícola móvil	1.517	1.474	43	97,17%	2,83%

OCUPACIONES MÁS CONTRATADAS (100 O MÁS CONTRATOS)						
Cód.	Ocupación	T	H	M	% H	% M
4412	Recepcionistas (excepto de hoteles)	1.503	375	1.128	24,95%	75,05%
8420	Conductores de autobuses y tranvías	1.439	1.283	156	89,16%	10,84%
2935	Actores	1.437	837	600	58,25%	41,75%
7199	Otros trabajadores de las obras estructurales de construcción no clasificados bajo otros epígrafes	1.424	1.401	23	98,38%	1,62%
8143	Operadores de máquinas para fabricar productos de papel y cartón	1.418	942	476	66,43%	33,57%
2939	Artistas creativos e interpretativos no clasificados bajo otros epígrafes	1.370	877	493	64,01%	35,99%
9431	Ordenanzas	1.364	761	603	55,79%	44,21%
7705	Trabajadores conserveros de frutas y hortalizas y trabajadores de la elaboración de bebidas no alcohólicas	1.324	467	857	35,27%	64,73%
8201	Ensambladores de maquinaria mecánica	1.262	330	932	26,15%	73,85%
6120	Trabajadores cualificados en huertas, invernaderos, viveros y jardines	1.173	848	325	72,29%	27,71%
7191	Mantenedores de edificios	1.165	1.094	71	93,91%	6,09%
3613	Asistentes de dirección y administrativos	1.161	315	846	27,13%	72,87%
2322	Profesores de enseñanza no reglada de idiomas	1.159	335	824	28,90%	71,10%
3820	Programadores informáticos	1.134	936	198	82,54%	17,46%
8142	Operadores de máquinas para fabricar productos de material plástico	1.084	771	313	71,13%	28,87%
3831	Técnicos de grabación audiovisual	1.077	822	255	76,32%	23,68%
4121	Empleados de control de abastecimientos e inventario	1.061	556	505	52,40%	47,60%
9601	Peones de obras públicas	1.042	952	90	91,36%	8,64%
5812	Especialistas en tratamientos de estética, bienestar y afines	1.027	101	926	9,83%	90,17%
2252	Técnicos en educación infantil	1.013	17	996	1,68%	98,32%
4301	Grabadores de datos	977	323	654	33,06%	66,94%
4422	Recepcionistas de hoteles	977	360	617	36,85%	63,15%
5612	Auxiliares de enfermería de atención primaria	955	104	851	10,89%	89,11%
5430	Expendedores de gasolineras	941	469	472	49,84%	50,16%
5499	Vendedores no clasificados bajo otros epígrafes	940	452	488	48,09%	51,91%
5992	Bañistas-socorristas	915	598	317	65,36%	34,64%
7703	Panaderos, pasteleros y confiteros	913	538	375	58,93%	41,07%
4123	Empleados de logística y transporte de pasajeros y mercancías	891	683	208	76,66%	23,34%
7111	Encofradores y operarios de puesta en obra de hormigón	890	870	20	97,75%	2,25%
9543	Peones forestales y de la caza	888	792	96	89,19%	10,81%
7403	Mecánicos y ajustadores de maquinaria agrícola e industrial	875	869	6	99,31%	0,69%
9420	Repartidores de publicidad, limpiabotas y otros trabajadores de oficios callejeros	865	704	161	81,39%	18,61%
7221	Fontaneros	857	845	12	98,60%	1,40%
2152	Fisioterapeutas	829	334	495	40,29%	59,71%
8193	Operadores de máquinas de embalaje, embotellamiento y etiquetado	817	215	602	26,32%	73,68%
2323	Profesores de enseñanza no reglada de música y danza	812	418	394	51,48%	48,52%
2240	Profesores de enseñanza primaria	805	227	578	28,20%	71,80%
7131	Carpinteros (excepto ebanistas)	803	729	74	90,78%	9,22%
2230	Profesores de enseñanza secundaria (excepto materias específicas de formación profesional)	796	310	486	38,94%	61,06%
3122	Técnicos en construcción	778	385	393	49,49%	50,51%
9443	Barrenderos y afines	778	691	87	88,82%	11,18%
2122	Enfermeros especializados (excepto matronas)	746	141	605	18,90%	81,10%

OCUPACIONES MÁS CONTRATADAS (100 O MÁS CONTRATOS)						
Cód.	Ocupación	T	H	M	% H	% M
8332	Operadores de grúas, montacargas y de maquinaria similar de movimiento de materiales	737	640	97	86,84%	13,16%
3123	Técnicos en electricidad	727	698	29	96,01%	3,99%
8331	Operadores de maquinaria de movimientos de tierras y equipos similares	720	717	3	99,58%	0,42%
3139	Técnicos en control de procesos no clasificados bajo otros epígrafes	717	483	234	67,36%	32,64%
4113	Empleados de oficina de servicios estadísticos, financieros y bancarios	701	246	455	35,09%	64,91%
5420	Operadores de telemarketing	699	165	534	23,61%	76,39%
9433	Repartidores, recadistas y mensajeros a pie	675	620	55	91,85%	8,15%
3124	Técnicos en electrónica (excepto electro medicina)	668	628	40	94,01%	5,99%
8440	Conductores de motocicletas y ciclomotores	664	625	39	94,13%	5,87%
8131	Operadores en plantas industriales químicas	651	574	77	88,17%	11,83%
7322	Trabajadores de la fabricación de herramientas, mecánico-ajustadores, modelistas, matriceros y afines	647	501	146	77,43%	22,57%
3110	Delineantes y dibujantes técnicos	637	406	231	63,74%	36,26%
4430	Agentes de encuestas	635	229	406	36,06%	63,94%
4111	Empleados de contabilidad	624	182	442	29,17%	70,83%
7521	Mecánicos y reparadores de equipos eléctricos	624	606	18	97,12%	2,88%
3713	Profesionales de apoyo al trabajo y a la educación social	604	133	471	22,02%	77,98%
3151	Jefes y oficiales de máquinas	577	505	72	87,52%	12,48%
5621	Técnicos auxiliares de farmacia	575	85	490	14,78%	85,22%
8199	Operadores de instalaciones y maquinaria fijas no clasificados bajo otros epígrafes	566	544	22	96,11%	3,89%
7313	Chapistas y caldereros	557	551	6	98,92%	1,08%
2933	Coreógrafos y bailarines	553	210	343	37,97%	62,03%
2431	Ingenieros industriales y de producción	550	445	105	80,91%	19,09%
3135	Técnicos en control de procesos de producción de metales	541	360	181	66,54%	33,46%
7132	Instaladores de cerramientos metálicos y carpinteros metálicos (excepto montadores de estructuras metálicas)	541	534	7	98,71%	1,29%
5831	Supervisores de mantenimiento y limpieza en oficinas, hoteles y otros establecimientos	492	247	245	50,20%	49,80%
7837	Zapateros y afines	490	290	200	59,18%	40,82%
7231	Pintores y empapeladores	487	480	7	98,56%	1,44%
4122	Empleados de oficina de servicios de apoyo a la producción	478	180	298	37,66%	62,34%
3722	Entrenadores y árbitros de actividades deportivas	474	364	110	76,79%	23,21%
4443	Empleados de sala de juegos y afines	469	116	353	24,73%	75,27%
6202	Trabajadores cualificados en actividades ganaderas de ovino y caprino	464	454	10	97,84%	2,16%
7531	Mecánicos y reparadores de equipos electrónicos	462	447	15	96,75%	3,25%
7250	Mecánicos-instaladores de refrigeración y climatización	458	451	7	98,47%	1,53%
3160	Técnicos de control de calidad de las ciencias físicas, químicas y de las ingenierías	447	245	202	54,81%	45,19%
5622	Técnicos de emergencias sanitarias	442	300	142	67,87%	32,13%
3126	Técnicos en mecánica	434	421	13	97,00%	3,00%
2251	Maestros de educación infantil	422	33	389	7,82%	92,18%
3811	Técnicos en operaciones de sistemas informáticos	411	339	72	82,48%	17,52%
2112	Otros médicos especialistas	410	191	219	46,59%	53,41%
3321	Técnicos superiores en higiene bucodental	409	24	385	5,87%	94,13%
5210	Jefes de sección de tiendas y almacenes	405	197	208	48,64%	51,36%
9221	Limpiadores en seco a mano y afines	403	98	305	24,32%	75,68%

OCUPACIONES MÁS CONTRATADAS (100 O MÁS CONTRATOS)						
Cód.	Ocupación	T	H	M	% H	% M
7709	Catadores y clasificadores de alimentos y bebidas	394	46	348	11,68%	88,32%
8431	Conductores propietarios de camiones	392	335	57	85,46%	14,54%
5999	Trabajadores de los servicios de protección y seguridad no clasificados bajo otros epígrafes	385	367	18	95,32%	4,68%
6410	Trabajadores cualificados en actividades forestales y del medio natural	384	363	21	94,53%	5,47%
2140	Farmacéuticos	383	91	292	23,76%	76,24%
2220	Profesores de formación profesional (materias específicas)	383	194	189	50,65%	49,35%
3202	Supervisores de la construcción	380	347	33	91,32%	8,68%
2156	Terapeutas ocupacionales	376	61	315	16,22%	83,78%
9320	Preparadores de comidas rápidas	368	148	220	40,22%	59,78%
6203	Trabajadores cualificados en actividades ganaderas de porcino	354	284	70	80,23%	19,77%
3314	Técnicos en laboratorio de diagnóstico clínico	346	61	285	17,63%	82,37%
4411	Empleados de información al usuario	319	90	229	28,21%	71,79%
3127	Técnicos y analistas de laboratorio en química industrial	317	116	201	36,59%	63,41%
8170	Operadores de máquinas de lavandería y tintorería	312	82	230	26,28%	73,72%
2651	Profesionales de la publicidad y la comercialización	301	150	151	49,83%	50,17%
3129	Otros técnicos de las ciencias físicas, químicas, medioambientales y de las ingenierías	299	170	129	56,86%	43,14%
3326	Técnicos en prevención de riesgos laborales y salud ambiental	295	168	127	56,95%	43,05%
7315	Montadores de estructuras cableadas y empalmadores de cables	294	281	13	95,58%	4,42%
7240	Soladores, colocadores de parquet y afines	292	290	2	99,32%	0,68%
3812	Técnicos en asistencia al usuario de tecnologías de la información	290	257	33	88,62%	11,38%
8114	Operadores de maquinaria para fabricar productos derivados de minerales no metálicos	288	266	22	92,36%	7,64%
7232	Pintores en las industrias manufactureras	285	280	5	98,25%	1,75%
2922	Periodistas	281	113	168	40,21%	59,79%
2713	Analistas, programadores y diseñadores Web y multimedia	279	212	67	75,99%	24,01%
2439	Ingenieros no clasificados bajo otros epígrafes	278	194	84	69,78%	30,22%
3721	Atletas y deportistas	278	230	48	82,73%	17,27%
4441	Cajeros de bancos y afines	278	67	211	24,10%	75,90%
7533	Instaladores y reparadores en tecnologías de la información y las comunicaciones	277	265	12	95,67%	4,33%
2823	Psicólogos	264	33	231	12,50%	87,50%
2461	Ingenieros técnicos industriales y de producción	261	199	62	76,25%	23,75%
2937	Profesionales de espectáculos taurinos	256	255	1	99,61%	0,39%
2111	Médicos de familia	253	148	105	58,50%	41,50%
7522	Instaladores y reparadores de líneas eléctricas	252	252	0	100,00%	0,00%
3131	Técnicos en instalaciones de producción de energía	251	245	6	97,61%	2,39%
5412	Vendedores en mercados ocasionales y mercadillos	251	121	130	48,21%	51,79%
5493	Modelos de moda, arte y publicidad	241	72	169	29,88%	70,12%
2624	Especialistas en políticas y servicios de personal y afines	229	69	160	30,13%	69,87%
9603	Peones de la minería, canteras y otras industrias extractivas	226	167	59	73,89%	26,11%
2936	Locutores de radio, televisión y otros presentadores	211	105	106	49,76%	50,24%
2912	Bibliotecarios, documentalistas y afines	206	44	162	21,36%	78,64%
7820	Ebanistas y trabajadores afines	201	192	9	95,52%	4,48%
3209	Supervisores de otras industrias manufactureras	199	185	14	92,96%	7,04%

OCUPACIONES MÁS CONTRATADAS (100 O MÁS CONTRATOS)						
Cód.	Ocupación	T	H	M	% H	% M
1221	Directores comerciales y de ventas	198	150	48	75,76%	24,24%
2159	Profesionales de la salud no clasificados bajo otros epígrafes	193	87	106	45,08%	54,92%
2469	Ingenieros técnicos no clasificados bajo otros epígrafes	186	135	51	72,58%	27,42%
2130	Veterinarios	184	54	130	29,35%	70,65%
3522	Agentes de compras	184	87	97	47,28%	52,72%
8154	Operadores de máquinas de blanquear, teñir, estampar y acabar textiles	180	52	128	28,89%	71,11%
3532	Organizadores de conferencias y eventos	175	86	89	49,14%	50,86%
7112	Montadores de prefabricados estructurales (sólo hormigón)	175	173	2	98,86%	1,14%
3401	Profesionales de apoyo e intermediarios de cambio, bolsa y finanzas	168	97	71	57,74%	42,26%
7619	Artesanos no clasificados bajo otros epígrafes	168	167	1	99,40%	0,60%
2151	Odontólogos y estomatólogos	167	70	97	41,92%	58,08%
4421	Empleados de agencias de viajes	167	23	144	13,77%	86,23%
2630	Técnicos de empresas y actividades turísticas	166	78	88	46,99%	53,01%
9410	Vendedores callejeros	165	124	41	75,15%	24,85%
2711	Analistas de sistemas	164	125	39	76,22%	23,78%
6205	Trabajadores cualificados en la avicultura y la cunicultura	164	122	42	74,39%	25,61%
3534	Agentes y administradores de la propiedad inmobiliaria	163	108	55	66,26%	33,74%
5894	Instructores de autoescuela	162	115	47	70,99%	29,01%
2640	Profesionales de ventas técnicas y médicas (excepto las TIC)	161	102	59	63,35%	36,65%
8156	Operadores de máquinas para la fabricación del calzado, marroquinería y guantería de piel	157	105	52	66,88%	33,12%
2712	Analistas y diseñadores de software	156	131	25	83,97%	16,03%
7811	Trabajadores del tratamiento de la madera	156	155	1	99,36%	0,64%
8153	Operadores de máquinas de coser y bordar	156	13	143	8,33%	91,67%
9441	Recogedores de residuos	156	138	18	88,46%	11,54%
5823	Acompañantes turísticos	154	23	131	14,94%	85,06%
3312	Técnicos en imagen para el diagnóstico	151	28	123	18,54%	81,46%
7291	Montadores de cubiertas	150	150	0	100,00%	0,00%
6300	Trabajadores cualificados en actividades agropecuarias mixtas	149	134	15	89,93%	10,07%
9222	Limpiadores de vehículos	147	126	21	85,71%	14,29%
8132	Operadores de máquinas para fabricar productos farmacéuticos, cosméticos y afines	145	50	95	34,48%	65,52%
3132	Técnicos en instalaciones de tratamiento de residuos, de aguas y otros operadores en plantas similares	142	118	24	83,10%	16,90%
3734	Chefs	140	119	21	85,00%	15,00%
4112	Empleados de control de personal y nóminas	140	30	110	21,43%	78,57%
8144	Operadores de serrerías, de máquinas de fabricación de tableros y de instalaciones afines para el tratamiento de la madera y el corcho	138	127	11	92,03%	7,97%
7622	Trabajadores de procesos de impresión	135	85	50	62,96%	37,04%
2481	Arquitectos técnicos y técnicos urbanistas	134	82	52	61,19%	38,81%
1313	Directores de industrias manufactureras	128	118	10	92,19%	7,81%
1315	Directores de empresas de abastecimiento, transporte, distribución y afines	127	87	40	68,50%	31,50%
2611	Especialistas en contabilidad	126	53	73	42,06%	57,94%
2934	Directores de cine, de teatro y afines	125	82	43	65,60%	34,40%
8145	Operadores en instalaciones para la preparación de pasta de papel y fabricación de papel	125	113	12	90,40%	9,60%

OCUPACIONES MÁS CONTRATADAS (100 O MÁS CONTRATOS)						
Cód.	Ocupación	T	H	M	% H	% M
2484	Diseñadores gráficos y multimedia	124	51	73	41,13%	58,87%
2622	Especialistas en administración de política de empresas	123	75	48	60,98%	39,02%
7707	Trabajadores de la elaboración del vino	123	96	27	78,05%	21,95%
2311	Profesores de educación especial	122	21	101	17,21%	82,79%
4442	Empleados de venta de apuestas	118	59	59	50,00%	50,00%
7834	Costureros a mano, bordadores y afines	118	19	99	16,10%	83,90%
7212	Aplicadores de revestimientos de pasta y mortero	117	117	0	100,00%	0,00%
5892	Empleados de pompas fúnebres y embalsamadores	116	97	19	83,62%	16,38%
2312	Técnicos educadores de educación especial	115	36	79	31,30%	68,70%
8411	Conductores propietarios de automóviles, taxis y furgonetas	112	108	4	96,43%	3,57%
3205	Supervisores de industrias de transformación de plásticos, caucho y resinas naturales	111	84	27	75,68%	24,32%
2325	Instructores en tecnologías de la información en enseñanza no reglada	110	42	68	38,18%	61,82%
3731	Fotógrafos	108	45	63	41,67%	58,33%
2432	Ingenieros en construcción y obra civil	104	77	27	74,04%	25,96%
2433	Ingenieros mecánicos	103	91	12	88,35%	11,65%
7295	Personal de limpieza de fachadas de edificios y chimeneas	102	58	44	56,86%	43,14%

3.7. Ocupaciones más contratadas según provincia

- En Aragón, más de la mitad de las rúbricas (51,18%) se concentran en las 9 ocupaciones para las que se comunican más contratos. En Huesca con tan sólo 7 ocupaciones se llega al 50,80% de las contrataciones de la provincia, en Teruel con 7 al 52,69%, y en Zaragoza con 8 al 49,93%, lo que pone de manifiesto la mayor variedad de puestos de trabajo en esta última.
- En la provincia oscense, el primer lugar es para "Camareros asalariados" que concentra el 15,75%. Le siguen "Peones agrícolas (excepto en huertas, invernaderos, viveros y jardines)" (11,82%) y "Personal de limpieza de oficinas, hoteles y otros establecimientos similares" (6,62%).
- En Teruel, sin embargo, las ocupaciones más habituales son "Peones de las industrias manufactureras" (19,42%) y "Camareros asalariados" (14,75%). A continuación, se encuentra "Personal de limpieza de oficinas, hoteles y otros establecimientos similares" que concentra el 4,32% de los contratos del año.
- Por último, en Zaragoza ocupa la primera posición "Peones de las industrias manufactureras" al aglutinar el 15,67% de las contrataciones de la provincia. Le siguen "Camareros asalariados" (10,37%) y "Peones agrícolas (excepto en huertas, invernaderos, viveros y jardines)" (7,92%).

OCUPACIONES MÁS CONTRATADAS (100 O MÁS CONTRATOS)

Cód.	Ocupación	Huesca	Teruel	Zaragoza	Total
9700	Peones de las industrias manufactureras	6.246	10.306	76.260	92.812
5120	Camareros asalariados	15.854	7.828	50.445	74.127
9511	Peones agrícolas (excepto en huertas, invernaderos, viveros y jardines)	11.902	1.962	38.553	52.417
9210	Personal de limpieza de oficinas, hoteles y otros establecimientos similares	6.669	2.291	26.970	35.930
5220	Vendedores en tiendas y almacenes	3.939	1.930	17.347	23.216
9811	Peones del transporte de mercancías y descargaros	638	247	17.157	18.042
9310	Ayudantes de cocina	2.677	1.300	6.934	10.911
3724	Monitores de actividades recreativas y de entretenimiento	2.652	564	7.299	10.515
2932	Compositores, músicos y cantantes	754	109	8.908	9.771
9512	Peones agrícolas en huertas, invernaderos, viveros y jardines	3.859	704	4.942	9.505
8432	Conductores asalariados de camiones	1.562	1.815	5.465	8.842
5110	Cocineros asalariados	1.954	891	5.129	7.974
4221	Empleados de servicios de correos (excepto empleados de mostrador)	1.358	870	5.279	7.507
9100	Empleados domésticos	933	679	5.016	6.628
4500	Empleados administrativos con tareas de atención al público no clasificados bajo otros epígrafes	1.253	475	4.849	6.577
4309	Empleados administrativos sin tareas de atención al público no clasificados bajo otros epígrafes	712	330	5.215	6.257
5710	Trabajadores de los cuidados personales a domicilio	957	344	4.891	6.192
5611	Auxiliares de enfermería hospitalaria	690	709	4.328	5.727
5629	Trabajadores de los cuidados a las personas en servicios de salud no clasificados bajo otros epígrafes	1.159	234	4.304	5.697
7121	Albañiles	1.522	679	3.428	5.629
7323	Ajustadores y operadores de máquinas-herramienta	103	27	5.433	5.563

OCUPACIONES MÁS CONTRATADAS (100 O MÁS CONTRATOS)					
Cód.	Ocupación	Huesca	Teruel	Zaragoza	Total
9530	Peones agropecuarios	1.047	286	4.132	5.465
9602	Peones de la construcción de edificios	1.026	709	3.692	5.427
9229	Otro personal de limpieza	785	484	4.062	5.331
5721	Cuidadores de niños en guarderías y centros educativos	794	151	4.118	5.063
7899	Oficiales, operarios y artesanos de otros oficios no clasificados bajo otros epígrafes	468	1.834	2.696	4.998
8159	Operadores de máquinas para fabricar productos textiles no clasificados bajo otros epígrafes	1	20	4.922	4.943
5824	Azafatos de tierra	295	100	4.542	4.937
9442	Clasificadores de desechos, operarios de punto limpio y recogedores de chatarra	52	70	4.766	4.888
9820	Reponedores	315	272	3.767	4.354
8121	Operadores en instalaciones para la obtención y transformación de metales	438	152	3.736	4.326
2329	Profesores y profesionales de la enseñanza no clasificados bajo otros epígrafes	546	149	3.630	4.325
8412	Conductores asalariados de automóviles, taxis y furgonetas	1.016	452	2.676	4.144
5500	Cajeros y taquilleros (excepto bancos)	1.078	271	2.666	4.015
3715	Animadores comunitarios	373	20	3.586	3.979
3723	Instructores de actividades deportivas	1.365	195	2.302	3.862
5492	Promotores de venta	160	69	3.372	3.601
8333	Operadores de carretillas elevadoras	274	46	3.147	3.467
5941	Vigilantes de seguridad y similares habilitados para ir armados	612	367	2.453	3.432
9490	Otras ocupaciones elementales	555	639	2.110	3.304
8209	Montadores y ensambladores no clasificados en otros epígrafes	178	133	2.936	3.247
3128	Técnicos en metalurgia y minas	49	17	2.876	2.942
9432	Mozos de equipaje y afines	91	1	2.806	2.898
3739	Otros técnicos y profesionales de apoyo de actividades culturales y artísticas	66	30	2.687	2.783
7312	Soldadores y oxicortadores	381	85	2.170	2.636
6110	Trabajadores cualificados en actividades agrícolas (excepto en huertas, invernaderos, viveros y jardines)	723	50	1.703	2.476
3510	Agentes y representantes comerciales	264	99	2.093	2.456
4424	Teleoperadores	20	0	2.384	2.404
7510	Electricistas de la construcción y afines	175	102	1.846	2.123
9520	Peones ganaderos	772	312	988	2.072
5833	Conserjes de edificios	175	485	1.379	2.039
7701	Matarifes y trabajadores de las industrias cárnicas	65	865	1.090	2.020
5942	Auxiliares de vigilante de seguridad y similares no habilitados para ir armados	336	197	1.367	1.900
5825	Guías de turismo	525	598	715	1.838
2824	Profesionales del trabajo y la educación social	204	141	1.468	1.813
7314	Montadores de estructuras metálicas	189	176	1.399	1.764
5811	Peluqueros	213	101	1.440	1.754
8160	Operadores de máquinas para elaborar productos alimenticios, bebidas y tabaco	115	87	1.452	1.654
8202	Ensambladores de equipos eléctricos y electrónicos	27	6	1.590	1.623
5899	Trabajadores de servicios personales no clasificados bajo otros epígrafes	155	483	979	1.617
2210	Profesores de universidades y otra enseñanza superior (excepto formación profesional)	129	77	1.380	1.586
7401	Mecánicos y ajustadores de vehículos de motor	334	212	1.030	1.576
4423	Telefonistas	19	1	1.531	1.551
2121	Enfermeros no especializados	302	109	1.134	1.545

OCUPACIONES MÁS CONTRATADAS (100 O MÁS CONTRATOS)					
Cód.	Ocupación	Huesca	Teruel	Zaragoza	Total
8321	Operadores de maquinaria agrícola móvil	747	94	676	1.517
4412	Recepcionistas (excepto de hoteles)	303	83	1.117	1.503
8420	Conductores de autobuses y tranvías	218	246	975	1.439
2935	Actores	269	59	1.109	1.437
7199	Otros trabajadores de las obras estructurales de construcción no clasificados bajo otros epígrafes	496	144	784	1.424
8143	Operadores de máquinas para fabricar productos de papel y cartón	34	107	1.277	1.418
2939	Artistas creativos e interpretativos no clasificados bajo otros epígrafes	300	62	1.008	1.370
9431	Ordenanzas	95	64	1.205	1.364
7705	Trabajadores conserveros de frutas y hortalizas y trabajadores de la elaboración de bebidas no alcohólicas	462	86	776	1.324
8201	Ensambladores de maquinaria mecánica	27	18	1.217	1.262
6120	Trabajadores cualificados en huertas, invernaderos, viveros y jardines	296	62	815	1.173
7191	Mantenedores de edificios	265	66	834	1.165
3613	Asistentes de dirección y administrativos	134	81	946	1.161
2322	Profesores de enseñanza no reglada de idiomas	192	77	890	1.159
3820	Programadores informáticos	138	16	980	1.134
8142	Operadores de máquinas para fabricar productos de material plástico	119	76	889	1.084
3831	Técnicos de grabación audiovisual	55	47	975	1.077
4121	Empleados de control de abastecimientos e inventario	41	51	969	1.061
9601	Peones de obras públicas	278	183	581	1.042
5812	Especialistas en tratamientos de estética, bienestar y afines	199	37	791	1.027
2252	Técnicos en educación infantil	194	98	721	1.013
4301	Grabadores de datos	378	32	567	977
4422	Recepcionistas de hoteles	475	122	380	977
5612	Auxiliares de enfermería de atención primaria	36	39	880	955
5430	Expendedores de gasolineras	238	143	560	941
5499	Vendedores no clasificados bajo otros epígrafes	272	213	455	940
5992	Bañistas-socorristas	177	106	632	915
7703	Panaderos, pasteleros y confiteros	290	188	435	913
4123	Empleados de logística y transporte de pasajeros y mercancías	64	20	807	891
7111	Encofradores y operarios de puesta en obra de hormigón	170	104	616	890
9543	Peones forestales y de la caza	245	389	254	888
7403	Mecánicos y ajustadores de maquinaria agrícola e industrial	202	95	578	875
9420	Repartidores de publicidad, limpiabotas y otros trabajadores de oficios callejeros	107	11	747	865
7221	Fontaneros	158	43	656	857
2152	Fisioterapeutas	152	64	613	829
8193	Operadores de máquinas de embalaje, embotellamiento y etiquetado	147	64	606	817
2323	Profesores de enseñanza no reglada de música y danza	92	85	635	812
2240	Profesores de enseñanza primaria	74	55	676	805
7131	Carpinteros (excepto ebanistas)	138	43	622	803
2230	Profesores de enseñanza secundaria (excepto materias específicas de formación profesional)	70	26	700	796
3122	Técnicos en construcción	45	22	711	778
9443	Barrenderos y afines	133	8	637	778
2122	Enfermeros especializados (excepto matronos)	55	38	653	746
8332	Operadores de grúas, montacargas y de maquinaria similar de movimiento de materiales	281	76	380	737
3123	Técnicos en electricidad	59	36	632	727

OCUPACIONES MÁS CONTRATADAS (100 O MÁS CONTRATOS)					
Cód.	Ocupación	Huesca	Teruel	Zaragoza	Total
8331	Operadores de maquinaria de movimientos de tierras y equipos similares	276	205	239	720
3139	Técnicos en control de procesos no clasificados bajo otros epígrafes	13	13	691	717
4113	Empleados de oficina de servicios estadísticos, financieros y bancarios	157	100	444	701
5420	Operadores de telemarketing	11	1	687	699
9433	Repartidores, recadistas y mensajeros a pie	138	22	515	675
3124	Técnicos en electrónica (excepto electro medicina)	334	12	322	668
8440	Conductores de motocicletas y ciclomotores	92	65	507	664
8131	Operadores en plantas industriales químicas	313	35	303	651
7322	Trabajadores de la fabricación de herramientas, mecánico-ajustadores, modelistas, matriceros y afines	38	68	541	647
3110	Delineantes y dibujantes técnicos	68	19	550	637
4430	Agentes de encuestas	17	2	616	635
4111	Empleados de contabilidad	140	57	427	624
7521	Mecánicos y reparadores de equipos eléctricos	66	47	511	624
3713	Profesionales de apoyo al trabajo y a la educación social	71	54	479	604
3151	Jefes y oficiales de máquinas	53	22	502	577
5621	Técnicos auxiliares de farmacia	70	36	469	575
8199	Operadores de instalaciones y maquinaria fijas no clasificados bajo otros epígrafes	101	47	418	566
7313	Chapistas y caldereros	123	43	391	557
2933	Coreógrafos y bailarines	12	1	540	553
2431	Ingenieros industriales y de producción	52	18	480	550
3135	Técnicos en control de procesos de producción de metales	5	10	526	541
7132	Instaladores de cerramientos metálicos y carpinteros metálicos (excepto montadores de estructuras metálicas)	161	25	355	541
5831	Supervisores de mantenimiento y limpieza en oficinas, hoteles y otros establecimientos	123	42	327	492
7837	Zapateros y afines	6	0	484	490
7231	Pintores y empapeladores	106	58	323	487
4122	Empleados de oficina de servicios de apoyo a la producción	47	38	393	478
3722	Entrenadores y árbitros de actividades deportivas	30	244	200	474
4443	Empleados de sala de juegos y afines	46	17	406	469
6202	Trabajadores cualificados en actividades ganaderas de ovino y caprino	221	171	72	464
7531	Mecánicos y reparadores de equipos electrónicos	60	25	377	462
7250	Mecánicos-instaladores de refrigeración y climatización	56	10	392	458
3160	Técnicos de control de calidad de las ciencias físicas, químicas y de las ingenierías	23	75	349	447
5622	Técnicos de emergencias sanitarias	56	73	313	442
3126	Técnicos en mecánica	29	37	368	434
2251	Maestros de educación infantil	55	40	327	422
3811	Técnicos en operaciones de sistemas informáticos	49	17	345	411
2112	Otros médicos especialistas	48	35	327	410
3321	Técnicos superiores en higiene bucodental	67	33	309	409
5210	Jefes de sección de tiendas y almacenes	61	24	320	405
9221	Limpiadores en seco a mano y afines	70	29	304	403
7709	Catadores y clasificadores de alimentos y bebidas	2	3	389	394
8431	Conductores propietarios de camiones	11	2	379	392
5999	Trabajadores de los servicios de protección y seguridad no clasificados bajo otros epígrafes	69	19	297	385
6410	Trabajadores cualificados en actividades forestales y del medio natural	57	227	100	384

OCUPACIONES MÁS CONTRATADAS (100 O MÁS CONTRATOS)					
Cód.	Ocupación	Huesca	Teruel	Zaragoza	Total
2140	Farmacéuticos	47	45	291	383
2220	Profesores de formación profesional (materias específicas)	33	21	329	383
3202	Supervisores de la construcción	91	46	243	380
2156	Terapeutas ocupacionales	47	30	299	376
9320	Preparadores de comidas rápidas	90	36	242	368
6203	Trabajadores cualificados en actividades ganaderas de porcino	169	26	159	354
3314	Técnicos en laboratorio de diagnóstico clínico	10	5	331	346
4411	Empleados de información al usuario	86	57	176	319
3127	Técnicos y analistas de laboratorio en química industrial	66	18	233	317
8170	Operadores de máquinas de lavandería y tintorería	83	22	207	312
2651	Profesionales de la publicidad y la comercialización	31	9	261	301
3129	Otros técnicos de las ciencias físicas, químicas, medioambientales y de las ingenierías	44	29	226	299
3326	Técnicos en prevención de riesgos laborales y salud ambiental	37	21	237	295
7315	Montadores de estructuras cableadas y empalmadores de cables	21	6	267	294
7240	Soladores, colocadores de parquet y afines	33	5	254	292
3812	Técnicos en asistencia al usuario de tecnologías de la información	46	10	234	290
8114	Operadores de maquinaria para fabricar productos derivados de minerales no metálicos	31	137	120	288
7232	Pintores en las industrias manufactureras	24	3	258	285
2922	Periodistas	20	33	228	281
2713	Analistas, programadores y diseñadores Web y multimedia	12	8	259	279
2439	Ingenieros no clasificados bajo otros epígrafes	25	14	239	278
3721	Atletas y deportistas	101	27	150	278
4441	Cajeros de bancos y afines	45	5	228	278
7533	Instaladores y reparadores en tecnologías de la información y las comunicaciones	18	17	242	277
2823	Psicólogos	29	33	202	264
2461	Ingenieros técnicos industriales y de producción	16	6	239	261
2937	Profesionales de espectáculos taurinos	0	1	255	256
2111	Médicos de familia	85	51	117	253
7522	Instaladores y reparadores de líneas eléctricas	24	19	209	252
3131	Técnicos en instalaciones de producción de energía	6	7	238	251
5412	Vendedores en mercados ocasionales y mercadillos	34	32	185	251
5493	Modelos de moda, arte y publicidad	4	0	237	241
2624	Especialistas en políticas y servicios de personal y afines	20	21	188	229
9603	Peones de la minería, canteras y otras industrias extractivas	11	53	162	226
2936	Locutores de radio, televisión y otros presentadores	6	4	201	211
2912	Bibliotecarios, documentalistas y afines	6	6	194	206
7820	Ebanistas y trabajadores afines	24	0	177	201
3209	Supervisores de otras industrias manufactureras	17	14	168	199
1221	Directores comerciales y de ventas	24	12	162	198
2159	Profesionales de la salud no clasificados bajo otros epígrafes	27	13	153	193
2469	Ingenieros técnicos no clasificados bajo otros epígrafes	7	10	169	186
2130	Veterinarios	52	21	111	184
3522	Agentes de compras	12	4	168	184
8154	Operadores de máquinas de blanquear, teñir, estampar y acabar textiles	1	0	179	180
3532	Organizadores de conferencias y eventos	24	21	130	175
7112	Montadores de prefabricados estructurales (sólo hormigón)	57	83	35	175
3401	Profesionales de apoyo e intermediarios de cambio, bolsa y finanzas	54	0	114	168
7619	Artesanos no clasificados bajo otros epígrafes	0	1	167	168
2151	Odontólogos y estomatólogos	23	17	127	167

OCUPACIONES MÁS CONTRATADAS (100 O MÁS CONTRATOS)

Cód.	Ocupación	Huesca	Teruel	Zaragoza	Total
4421	Empleados de agencias de viajes	27	1	139	167
2630	Técnicos de empresas y actividades turísticas	24	32	110	166
9410	Vendedores callejeros	68	19	78	165
2711	Analistas de sistemas	13	4	147	164
6205	Trabajadores cualificados en la avicultura y la cunicultura	102	13	49	164
3534	Agentes y administradores de la propiedad inmobiliaria	11	2	150	163
5894	Instructores de autoescuela	11	28	123	162
2640	Profesionales de ventas técnicas y médicas (excepto las TIC)	16	7	138	161
8156	Operadores de máquinas para la fabricación del calzado, marroquinería y guantería de piel	1	0	156	157
2712	Analistas y diseñadores de software	5	3	148	156
7811	Trabajadores del tratamiento de la madera	5	16	135	156
8153	Operadores de máquinas de coser y bordar	19	4	133	156
9441	Recogedores de residuos	44	33	79	156
5823	Acompañantes turísticos	43	8	103	154
3312	Técnicos en imagen para el diagnóstico	5	8	138	151
7291	Montadores de cubiertas	11	26	113	150
6300	Trabajadores cualificados en actividades agropecuarias mixtas	28	11	110	149
9222	Limpiadores de vehículos	43	11	93	147
8132	Operadores de máquinas para fabricar productos farmacéuticos, cosméticos y afines	20	0	125	145
3132	Técnicos en instalaciones de tratamiento de residuos, de aguas y otros operadores en plantas similares	40	21	81	142
3734	Chefs	57	10	73	140
4112	Empleados de control de personal y nóminas	18	9	113	140
8144	Operadores de serrerías, de máquinas de fabricación de tableros y de instalaciones afines para el tratamiento de la madera y el corcho	1	60	77	138
7622	Trabajadores de procesos de impresión	15	4	116	135
2481	Arquitectos técnicos y técnicos urbanistas	28	11	95	134
1313	Directores de industrias manufactureras	5	6	117	128
1315	Directores de empresas de abastecimiento, transporte, distribución y afines	31	7	89	127
2611	Especialistas en contabilidad	8	7	111	126
2934	Directores de cine, de teatro y afines	5	0	120	125
8145	Operadores en instalaciones para la preparación de pasta de papel y fabricación de papel	17	2	106	125
2484	Diseñadores gráficos y multimedia	16	4	104	124
2622	Especialistas en administración de política de empresas	29	11	83	123
7707	Trabajadores de la elaboración del vino	25	1	97	123
2311	Profesores de educación especial	25	30	67	122
4442	Empleados de venta de apuestas	17	14	87	118
7834	Costureros a mano, bordadores y afines	1	7	110	118
7212	Aplicadores de revestimientos de pasta y mortero	11	36	70	117
5892	Empleados de pompas fúnebres y embalsamadores	19	8	89	116
2312	Técnicos educadores de educación especial	39	11	65	115
8411	Conductores propietarios de automóviles, taxis y furgonetas	12	2	98	112
3205	Supervisores de industrias de transformación de plásticos, caucho y resinas naturales	0	14	97	111
2325	Instructores en tecnologías de la información en enseñanza no reglada	28	1	81	110
3731	Fotógrafos	10	5	93	108
2432	Ingenieros en construcción y obra civil	28	15	61	104
2433	Ingenieros mecánicos	24	8	71	103
7295	Personal de limpieza de fachadas de edificios y chimeneas	39	8	55	102

3.8. Ocupaciones más contratadas según grupo de edad

Si se tiene en cuenta la edad de los trabajadores, se observan diferencias en las ocupaciones más relevantes de cada caso:

- Para los *menores de 25 años* las más habituales son: "Camareros asalariados" que acaparan el 17,45% de todos los contratos firmados por los jóvenes, seguidos de "Peones de las industrias manufactureras" (15,85%) y "Peones agrícolas (excepto en huertas, invernaderos, viveros y jardines)" (5,76%).
- Los trabajadores *entre 25 y 44 años*, han sido contratados, sobre todo, como "Peones de las industrias manufactureras" (15,74%), "Camareros asalariados" (10,70%) y "Peones agrícolas (excepto en huertas, invernaderos, viveros y jardines)" (7,70%).
- Los puestos en que los *mayores de 45 años* han firmado más contratos son "Peones agrícolas" (11,06%), seguida de "Peones de las industrias manufactureras" (10,92%) y "Personal de limpieza de oficinas, hoteles y otros establecimientos similares" (10,20%).

OCUPACIONES MÁS CONTRATADAS (100 CONTRATOS Y MÁS)					
Cód.	Ocupación	< 25 años	25 – 44 años	>= 45 años	Total
9700	Peones de las industrias manufactureras	21.088	53.285	18.439	92.812
5120	Camareros asalariados	23.226	36.226	14.675	74.127
9511	Peones agrícolas (excepto en huertas, invernaderos, viveros y jardines)	7.670	26.070	18.677	52.417
9210	Personal de limpieza de oficinas, hoteles y otros establecimientos similares	3.209	15.493	17.228	35.930
5220	Vendedores en tiendas y almacenes	7.937	11.490	3.789	23.216
9811	Peones del transporte de mercancías y descargadores	4.570	10.749	2.723	18.042
9310	Ayudantes de cocina	2.158	5.329	3.424	10.911
3724	Monitores de actividades recreativas y de entretenimiento	4.359	5.012	1.144	10.515
2932	Compositores, músicos y cantantes	1.639	5.688	2.444	9.771
9512	Peones agrícolas en huertas, invernaderos, viveros y jardines	1.876	4.808	2.821	9.505
8432	Conductores asalariados de camiones	264	4.707	3.871	8.842
5110	Cocineros asalariados	1.179	3.681	3.114	7.974
4221	Empleados de servicios de correos (excepto empleados de mostrador)	582	3.619	3.306	7.507
9100	Empleados domésticos	293	2.695	3.640	6.628
4500	Empleados administrativos con tareas de atención al público no clasificados bajo otros epígrafes	1.141	3.960	1.476	6.577
4309	Empleados administrativos sin tareas de atención al público no clasificados bajo otros epígrafes	1.270	3.854	1.133	6.257
5710	Trabajadores de los cuidados personales a domicilio	248	2.453	3.491	6.192
5611	Auxiliares de enfermería hospitalaria	1.028	2.906	1.793	5.727
5629	Trabajadores de los cuidados a las personas en servicios de salud no clasificados bajo otros epígrafes	878	2.950	1.869	5.697
7121	Albañiles	292	2.852	2.485	5.629
7323	Ajustadores y operadores de máquinas-herramienta	392	3.146	2.025	5.563
9530	Peones agropecuarios	880	2.728	1.857	5.465

OCUPACIONES MÁS CONTRATADAS (100 CONTRATOS Y MÁS)					
Cód.	Ocupación	< 25 años	25 – 44 años	>= 45 años	Total
9602	Peones de la construcción de edificios	703	2.961	1.763	5.427
9229	Otro personal de limpieza	470	2.370	2.491	5.331
5721	Cuidadores de niños en guarderías y centros educativos	1.010	2.246	1.807	5.063
7899	Oficiales, operarios y artesanos de otros oficios no clasificados bajo otros epígrafes	984	2.513	1.501	4.998
8159	Operadores de máquinas para fabricar productos textiles no clasificados bajo otros epígrafes	1.045	3.484	414	4.943
5824	Azafatos de tierra	3.099	1.694	144	4.937
9442	Clasificadores de desechos, operarios de punto limpio y recogedores de chatarra	1.593	2.213	1.082	4.888
9820	Reponedores	1.232	2.414	708	4.354
8121	Operadores en instalaciones para la obtención y transformación de metales	951	2.710	665	4.326
2329	Profesores y profesionales de la enseñanza no clasificados bajo otros epígrafes	575	2.297	1.453	4.325
8412	Conductores asalariados de automóviles, taxis y furgonetas	694	2.265	1.185	4.144
5500	Cajeros y taquilleros (excepto bancos)	1.454	2.038	523	4.015
3715	Animadores comunitarios	1.098	2.151	730	3.979
3723	Instructores de actividades deportivas	1.389	2.004	469	3.862
5492	Promotores de venta	1.732	1.562	307	3.601
8333	Operadores de carretillas elevadoras	472	2.277	718	3.467
5941	Vigilantes de seguridad y similares habilitados para ir armados	212	1.835	1.385	3.432
9490	Otras ocupaciones elementales	836	1.621	847	3.304
8209	Montadores y ensambladores no clasificados en otros epígrafes	694	1.739	814	3.247
3128	Técnicos en metalurgia y minas	283	2.142	517	2.942
9432	Mozos de equipaje y afines	710	1.728	460	2.898
3739	Otros técnicos y profesionales de apoyo de actividades culturales y artísticas	825	1.614	344	2.783
7312	Soldadores y oxicultores	308	1.477	851	2.636
6110	Trabajadores cualificados en actividades agrícolas (excepto en huertas, invernaderos, viveros y jardines)	286	1.299	891	2.476
3510	Agentes y representantes comerciales	247	1.450	759	2.456
4424	Teleoperadores	613	1.411	380	2.404
7510	Electricistas de la construcción y afines	250	1.080	793	2.123
9520	Peones ganaderos	391	1.181	500	2.072
5833	Conserjes de edificios	464	686	889	2.039
7701	Matarifes y trabajadores de las industrias cárnicas	534	1.152	334	2.020
5942	Auxiliares de vigilante de seguridad y similares no habilitados para ir armados	526	865	509	1.900
5825	Guías de turismo	401	961	476	1.838
2824	Profesionales del trabajo y la educación social	281	1.234	298	1.813
7314	Montadores de estructuras metálicas	242	994	528	1.764
5811	Peluqueros	507	1.015	232	1.754
8160	Operadores de máquinas para elaborar productos alimenticios, bebidas y tabaco	448	871	335	1.654
8202	Ensambladores de equipos eléctricos y electrónicos	125	1.145	353	1.623
5899	Trabajadores de servicios personales no clasificados bajo otros epígrafes	631	724	262	1.617

OCUPACIONES MÁS CONTRATADAS (100 CONTRATOS Y MÁS)					
Cód.	Ocupación	< 25 años	25 – 44 años	>= 45 años	Total
2210	Profesores de universidades y otra enseñanza superior (excepto formación profesional)	177	883	526	1.586
7401	Mecánicos y ajustadores de vehículos de motor	512	786	278	1.576
4423	Telefonistas	402	848	301	1.551
2121	Enfermeros no especializados	440	943	162	1.545
8321	Operadores de maquinaria agrícola móvil	193	825	499	1.517
4412	Recepcionistas (excepto de hoteles)	471	714	318	1.503
8420	Conductores de autobuses y tranvías	6	646	787	1.439
2935	Actores	184	841	412	1.437
7199	Otros trabajadores de las obras estructurales de construcción no clasificados bajo otros epígrafes	103	744	577	1.424
8143	Operadores de máquinas para fabricar productos de papel y cartón	178	933	307	1.418
2939	Artistas creativos e interpretativos no clasificados bajo otros epígrafes	130	948	292	1.370
9431	Ordenanzas	213	595	556	1.364
7705	Trabajadores conserveros de frutas y hortalizas y trabajadores de la elaboración de bebidas no alcohólicas	242	680	402	1.324
8201	Ensambladores de maquinaria mecánica	52	748	462	1.262
6120	Trabajadores cualificados en huertas, invernaderos, viveros y jardines	194	609	370	1.173
7191	Mantenedores de edificios	181	566	418	1.165
3613	Asistentes de dirección y administrativos	153	736	272	1.161
2322	Profesores de enseñanza no reglada de idiomas	280	699	180	1.159
3820	Programadores informáticos	363	720	51	1.134
8142	Operadores de máquinas para fabricar productos de material plástico	108	748	228	1.084
3831	Técnicos de grabación audiovisual	124	796	157	1.077
4121	Empleados de control de abastecimientos e inventario	397	560	104	1.061
9601	Peones de obras públicas	136	462	444	1.042
5812	Especialistas en tratamientos de estética, bienestar y afines	264	594	169	1.027
2252	Técnicos en educación infantil	186	757	70	1.013
4301	Grabadores de datos	220	583	174	977
4422	Recepcionistas de hoteles	187	633	157	977
5612	Auxiliares de enfermería de atención primaria	146	453	356	955
5430	Expendedores de gasolineras	203	498	240	941
5499	Vendedores no clasificados bajo otros epígrafes	294	494	152	940
5992	Bañistas-socorristas	532	377	6	915
7703	Panaderos, pasteleros y confiteros	219	477	217	913
4123	Empleados de logística y transporte de pasajeros y mercancías	155	552	184	891
7111	Encofradores y operarios de puesta en obra de hormigón	81	419	390	890
9543	Peones forestales y de la caza	149	540	199	888
7403	Mecánicos y ajustadores de maquinaria agrícola e industrial	155	505	215	875
9420	Repartidores de publicidad, limpiabotas y otros trabajadores de oficios callejeros	196	544	125	865
7221	Fontaneros	99	464	294	857
2152	Fisioterapeutas	401	422	6	829
8193	Operadores de máquinas de embalaje, embotellamiento y etiquetado	180	432	205	817

OCUPACIONES MÁS CONTRATADAS (100 CONTRATOS Y MÁS)					
Cód.	Ocupación	< 25 años	25 – 44 años	>= 45 años	Total
2323	Profesores de enseñanza no reglada de música y danza	242	441	129	812
2240	Profesores de enseñanza primaria	159	541	105	805
7131	Carpinteros (excepto ebanistas)	134	454	215	803
2230	Profesores de enseñanza secundaria (excepto materias específicas de formación profesional)	59	617	120	796
3122	Técnicos en construcción	119	447	212	778
9443	Barrenderos y afines	97	372	309	778
2122	Enfermeros especializados (excepto matronos)	224	467	55	746
8332	Operadores de grúas, montacargas y de maquinaria similar de movimiento de materiales	186	355	196	737
3123	Técnicos en electricidad	111	388	228	727
8331	Operadores de maquinaria de movimientos de tierras y equipos similares	34	350	336	720
3139	Técnicos en control de procesos no clasificados bajo otros epígrafes	143	455	119	717
4113	Empleados de oficina de servicios estadísticos, financieros y bancarios	196	444	61	701
5420	Operadores de telemarketing	97	467	135	699
9433	Repartidores, recadistas y mensajeros a pie	222	347	106	675
3124	Técnicos en electrónica (excepto electro medicina)	173	362	133	668
8440	Conductores de motocicletas y ciclomotores	397	250	17	664
8131	Operadores en plantas industriales químicas	103	394	154	651
7322	Trabajadores de la fabricación de herramientas, mecánico-ajustadores, modelistas, matriceros y afines	115	368	164	647
3110	Delineantes y dibujantes técnicos	87	430	120	637
4430	Agentes de encuestas	131	283	221	635
4111	Empleados de contabilidad	102	367	155	624
7521	Mecánicos y reparadores de equipos eléctricos	120	374	130	624
3713	Profesionales de apoyo al trabajo y a la educación social	92	378	134	604
3151	Jefes y oficiales de máquinas	112	313	152	577
5621	Técnicos auxiliares de farmacia	144	314	117	575
8199	Operadores de instalaciones y maquinaria fijas no clasificados bajo otros epígrafes	87	354	125	566
7313	Chapistas y caldereros	82	285	190	557
2933	Coreógrafos y bailarines	224	298	31	553
2431	Ingenieros industriales y de producción	55	397	98	550
3135	Técnicos en control de procesos de producción de metales	91	362	88	541
7132	Instaladores de cerramientos metálicos y carpinteros metálicos (excepto montadores de estructuras metálicas)	78	335	128	541
5831	Supervisores de mantenimiento y limpieza en oficinas, hoteles y otros establecimientos	35	236	221	492
7837	Zapateros y afines	36	156	298	490
7231	Pintores y empapeladores	54	230	203	487
4122	Empleados de oficina de servicios de apoyo a la producción	69	301	108	478
3722	Entrenadores y árbitros de actividades deportivas	153	264	57	474
4443	Empleados de sala de juegos y afines	93	316	60	469
6202	Trabajadores cualificados en actividades ganaderas de ovino y caprino	39	262	163	464

OCUPACIONES MÁS CONTRATADAS (100 CONTRATOS Y MÁS)					
Cód.	Ocupación	< 25 años	25 – 44 años	>= 45 años	Total
7531	Mecánicos y reparadores de equipos electrónicos	55	274	133	462
7250	Mecánicos-instaladores de refrigeración y climatización	56	276	126	458
3160	Técnicos de control de calidad de las ciencias físicas, químicas y de las ingenierías	56	331	60	447
5622	Técnicos de emergencias sanitarias	72	286	84	442
3126	Técnicos en mecánica	87	259	88	434
2251	Maestros de educación infantil	78	285	59	422
3811	Técnicos en operaciones de sistemas informáticos	71	280	60	411
2112	Otros médicos especialistas	6	176	228	410
3321	Técnicos superiores en higiene bucodental	120	242	47	409
5210	Jefes de sección de tiendas y almacenes	38	231	136	405
9221	Limpiadores en seco a mano y afines	45	173	185	403
7709	Catadores y clasificadores de alimentos y bebidas	47	217	130	394
8431	Conductores propietarios de camiones	4	221	167	392
5999	Trabajadores de los servicios de protección y seguridad no clasificados bajo otros epígrafes	36	208	141	385
6410	Trabajadores cualificados en actividades forestales y del medio natural	24	261	99	384
2140	Farmacéuticos	50	251	82	383
2220	Profesores de formación profesional (materias específicas)	17	270	96	383
3202	Supervisores de la construcción	4	175	201	380
2156	Terapeutas ocupacionales	116	250	10	376
9320	Preparadores de comidas rápidas	253	101	14	368
6203	Trabajadores cualificados en actividades ganaderas de porcino	59	203	92	354
3314	Técnicos en laboratorio de diagnóstico clínico	50	218	78	346
4411	Empleados de información al usuario	110	174	35	319
3127	Técnicos y analistas de laboratorio en química industrial	63	217	37	317
8170	Operadores de máquinas de lavandería y tintorería	65	161	86	312
2651	Profesionales de la publicidad y la comercialización	66	190	45	301
3129	Otros técnicos de las ciencias físicas, químicas, medioambientales y de las ingenierías	37	203	59	299
3326	Técnicos en prevención de riesgos laborales y salud ambiental	8	202	85	295
7315	Montadores de estructuras cableadas y empalmadores de cables	57	139	98	294
7240	Soladores, colocadores de parquet y afines	18	173	101	292
3812	Técnicos en asistencia al usuario de tecnologías de la información	55	189	46	290
8114	Operadores de maquinaria para fabricar productos derivados de minerales no metálicos	40	176	72	288
7232	Pintores en las industrias manufactureras	42	174	69	285
2922	Periodistas	56	205	20	281
2713	Analistas, programadores y diseñadores Web y multimedia	32	216	31	279
2439	Ingenieros no clasificados bajo otros epígrafes	25	213	40	278
3721	Atletas y deportistas	106	148	24	278
4441	Cajeros de bancos y afines	41	196	41	278
7533	Instaladores y reparadores en tecnologías de la información y las comunicaciones	58	171	48	277
2823	Psicólogos	27	213	24	264

OCUPACIONES MÁS CONTRATADAS (100 CONTRATOS Y MÁS)					
Cód.	Ocupación	< 25 años	25 – 44 años	>= 45 años	Total
2461	Ingenieros técnicos industriales y de producción	25	185	51	261
2937	Profesionales de espectáculos taurinos	12	178	66	256
2111	Médicos de familia	3	111	139	253
7522	Instaladores y reparadores de líneas eléctricas	29	162	61	252
3131	Técnicos en instalaciones de producción de energía	34	176	41	251
5412	Vendedores en mercados ocasionales y mercadillos	44	158	49	251
5493	Modelos de moda, arte y publicidad	167	63	11	241
2624	Especialistas en políticas y servicios de personal y afines	16	152	61	229
9603	Peones de la minería, canteras y otras industrias extractivas	89	87	50	226
2936	Locutores de radio, televisión y otros presentadores	26	138	47	211
2912	Bibliotecarios, documentalistas y afines	21	152	33	206
7820	Ebanistas y trabajadores afines	12	110	79	201
3209	Supervisores de otras industrias manufactureras	8	101	90	199
1221	Directores comerciales y de ventas	3	93	102	198
2159	Profesionales de la salud no clasificados bajo otros epígrafes	31	131	31	193
2469	Ingenieros técnicos no clasificados bajo otros epígrafes	32	136	18	186
2130	Veterinarios	26	141	17	184
3522	Agentes de compras	52	116	16	184
8154	Operadores de máquinas de blanquear, teñir, estampar y acabar textiles	23	139	18	180
3532	Organizadores de conferencias y eventos	59	105	11	175
7112	Montadores de prefabricados estructurales (sólo hormigón)	20	87	68	175
3401	Profesionales de apoyo e intermediarios de cambio, bolsa y finanzas	20	134	14	168
7619	Artisanos no clasificados bajo otros epígrafes	4	108	56	168
2151	Odontólogos y estomatólogos	43	115	9	167
4421	Empleados de agencias de viajes	25	82	60	167
2630	Técnicos de empresas y actividades turísticas	28	92	46	166
9410	Vendedores callejeros	22	91	52	165
2711	Analistas de sistemas	14	130	20	164
6205	Trabajadores cualificados en la avicultura y la cunicultura	26	75	63	164
3534	Agentes y administradores de la propiedad inmobiliaria	53	87	23	163
5894	Instructores de autoescuela	3	65	94	162
2640	Profesionales de ventas técnicas y médicas (excepto las TIC)	23	95	43	161
8156	Operadores de máquinas para la fabricación del calzado, marroquinería y guantería de piel	5	59	93	157
2712	Analistas y diseñadores de software	37	107	12	156
7811	Trabajadores del tratamiento de la madera	17	106	33	156
8153	Operadores de máquinas de coser y bordar	4	63	89	156
9441	Recogedores de residuos	20	84	52	156
5823	Acompañantes turísticos	35	73	46	154
3312	Técnicos en imagen para el diagnóstico	88	61	2	151
7291	Montadores de cubiertas	11	108	31	150
6300	Trabajadores cualificados en actividades agropecuarias mixtas	19	72	58	149
9222	Limpiadores de vehículos	44	68	35	147

OCUPACIONES MÁS CONTRATADAS (100 CONTRATOS Y MÁS)					
Cód.	Ocupación	< 25 años	25 – 44 años	>= 45 años	Total
8132	Operadores de máquinas para fabricar productos farmacéuticos, cosméticos y afines	22	100	23	145
3132	Técnicos en instalaciones de tratamiento de residuos, de aguas y otros operadores en plantas similares	10	94	38	142
3734	Chefs	0	93	47	140
4112	Empleados de control de personal y nóminas	13	110	17	140
8144	Operadores de serrerías, de máquinas de fabricación de tableros y de instalaciones afines para el tratamiento de la madera y el corcho	38	89	11	138
7622	Trabajadores de procesos de impresión	37	73	25	135
2481	Arquitectos técnicos y técnicos urbanistas	1	105	28	134
1313	Directores de industrias manufactureras	2	85	41	128
1315	Directores de empresas de abastecimiento, transporte, distribución y afines	4	64	59	127
2611	Especialistas en contabilidad	26	68	32	126
2934	Directores de cine, de teatro y afines	36	74	15	125
8145	Operadores en instalaciones para la preparación de pasta de papel y fabricación de papel	11	86	28	125
2484	Diseñadores gráficos y multimedia	31	89	4	124
2622	Especialistas en administración de política de empresas	19	80	24	123
7707	Trabajadores de la elaboración del vino	27	62	34	123
2311	Profesores de educación especial	4	82	36	122
4442	Empleados de venta de apuestas	15	52	51	118
7834	Costureros a mano, bordadores y afines	7	50	61	118
7212	Aplicadores de revestimientos de pasta y mortero	11	51	55	117
5892	Empleados de pompas fúnebres y embalsamadores	7	64	45	116
2312	Técnicos educadores de educación especial	23	73	19	115
8411	Conductores propietarios de automóviles, taxis y furgonetas	21	66	25	112
3205	Supervisores de industrias de transformación de plásticos, caucho y resinas naturales	17	75	19	111
2325	Instructores en tecnologías de la información en enseñanza no reglada	19	75	16	110
3731	Fotógrafos	28	69	11	108
2432	Ingenieros en construcción y obra civil	2	86	16	104
2433	Ingenieros mecánicos	19	77	7	103
7295	Personal de limpieza de fachadas de edificios y chimeneas	2	44	56	102

3.9. Ocupaciones más contratadas por grupo ocupacional

En este apartado se recogen las ocupaciones más contratadas en cada uno de los nueve Grandes Grupos de la Clasificación Nacional de Ocupaciones. Las más relevantes de cada grupo son:

Grupo 1: Directores y Gerentes

El total de contratos suscritos en este grupo ha sido 1.125. La ocupación más numerosa ha sido la de "Directores comerciales y de ventas" que acapara el 17,60% de las rúbricas del grupo. Le siguen "Directores de industrias manufactureras" (11,38%) y "Directores de empresas de abastecimiento, transporte, distribución y afines" (11,29%). La participación femenina en este grupo ha sido del 29,96%, superior a la del año anterior (se recuerda que fue del 29,57%).

Grupo 2: Técnicos y profesionales científicos e intelectuales

Esta categoría aglutina un total de 38.787 rúbricas, siendo las dos ocupaciones más relevantes "Compositores, músicos y cantantes" (25,19%) y "Profesores y profesionales de la enseñanza no clasificados bajo otros epígrafes" (11,15%). A continuación, nos encontramos con "Profesionales del trabajo y la educación social", que acaparan el 4,67% de los contratos de este grupo. La distribución por género es bastante equitativa, siendo femeninas el 48,64% de las firmas.

Grupo 3: Técnicos; profesionales de apoyo

Esta clasificación concentra 42.550 contratos en el año. El 24,71% han sido como "Monitores de actividades recreativas y de entretenimiento", seguidos por los "Animadores comunitarios" que representan el 9,35% y por "Instructores de actividades deportivas" con el 9,08%. La representación femenina es del 45,44%.

Grupo 4: Empleados contables, administrativos y otros empleados de oficina

El número de contratos de este grupo para 2018 ha sido de 33.809, siendo los puestos más importantes los de "Empleados de servicios de correos (excepto empleados de mostrador)" (22,20%), "Empleados administrativos con tareas de atención al público no clasificados bajo otros epígrafes" (19,45%), y "Empleados administrativos sin tareas de atención al público no clasificados bajo otros epígrafes" (18,51%). Dentro de este grupo las mujeres suscriben más contratos que los hombres (67,42% frente a 32,58%).

Grupo 5: Trabajadores de los servicios de restauración, personales, protección y vendedores

Este grupo acumula 162.406 rúbricas. La ocupación más numerosa es "Camareros asalariados", que acapara el 45,64% de las rúbricas del grupo. Le sigue "Vendedores en

tiendas y almacenes" (14,30%) y "Cocineros asalariados" (4,91%). Dentro de esta categoría también la participación femenina (62,39%) es superior a la masculina (37,61%).

Grupo 6: Trabajadores cualificados en el sector agrícola, ganadero, forestal y pesquero

Esta clasificación ha supuesto un total de 5.347 firmas en el año. El 46,31% de ellas se corresponden con "Trabajadores cualificados en actividades agrícolas" y el 21,94% con "Trabajadores cualificados en huertas, invernaderos, viveros y jardines". Les siguen los "Trabajadores cualificados en actividades ganaderas de ovino y caprino" con el 8,68%. Este grupo se puede considerar masculino puesto que el 83,92% de los contratos los han suscrito hombres.

Grupo 7: Artesanos y trabajadores cualificados de las industrias manufactureras y la construcción (excepto los operadores de instalaciones y maquinaria)

Dentro de esta categoría se han registrado 43.364 contratos. La ocupación más relevante ha sido la de "Albañiles" (12,98%). Le siguen "Ajustadores y operadores de máquinas-herramienta" (12,83%) y "Oficiales, operarios y artesanos de otros oficios no clasificados bajo otros epígrafes" (11,53%). El género que predomina en este tipo de profesiones es el masculino, con un 85,35% de las firmas de este grupo.

Grupo 8: Operadores de instalaciones y maquinaria, y montadores

Este grupo concentra 45.679 contratos en 2018, de los que la quinta parte han sido como "Conductores asalariados de camiones" (19,36%). Le siguen "Operadores de máquinas para fabricar productos textiles no clasificados bajo otros epígrafes" (10,82%), "Operadores en instalaciones para la obtención y transformación de metales" (9,47%) y "Conductores asalariados de automóviles, taxis y furgonetas" con un 9,07%. Nuevamente se trata de ocupaciones masculinas, al acaparar los varones el 75,55% de los contratos del grupo.

Grupo 9: Ocupaciones elementales

Para finalizar, este grupo es el más relevante al acumular 267.232 contratos en el año. Más de las dos terceras partes de ellos se concentran en tres ocupaciones: "Peones de las industrias manufactureras" (34,73%), "Peones agrícolas" (19,61%) y "Personal de limpieza de oficinas, hoteles y otros establecimientos similares" (13,45%). En cuanto al género, hay una mayoría de varones (58,90%).

CONTRATOS POR GRAN GRUPO OCUPACIONAL. ARAGÓN. 2018.

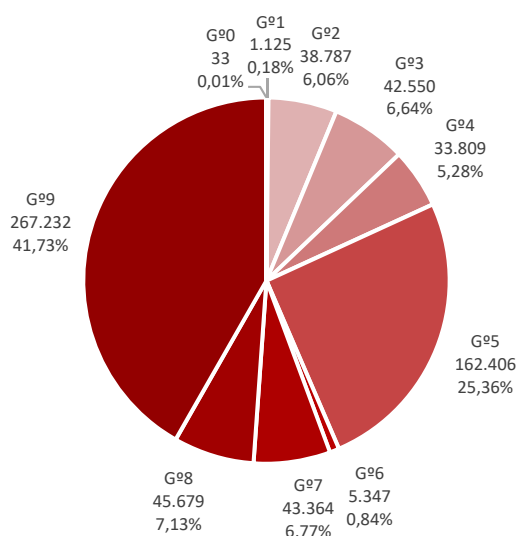

OCUPACIONES MÁS CONTRATADAS

		Hombres	Mujeres	Total
GRUPO 1: Directores y Gerentes				
1221	Directores comerciales y de ventas	150	48	198
1313	Directores de industrias manufactureras	118	10	128
1315	Directores de empresas de abastecimiento, transporte, distribución y afines	87	40	127
1219	Directores de políticas y planificación y de otros departamentos administrativos no clasificados bajo otros epígrafes	59	34	93
1211	Directores financieros	44	34	78
1326	Directores de servicios de educación	27	33	60
GRUPO 2: Técnicos y profesionales científicos e intelectuales				
2932	Compositores, músicos y cantantes	7.610	2.161	9.771
2329	Profesores y profesionales de la enseñanza no clasificados bajo otros epígrafes	2.025	2.300	4.325
2824	Profesionales del trabajo y la educación social	311	1.502	1.813
2210	Profesores de universidades y otra enseñanza superior (excepto formación profesional)	781	805	1.586
2121	Enfermeros no especializados	310	1.235	1.545
2935	Actores	837	600	1.437
GRUPO 3: Técnicos; profesionales de apoyo				
3724	Monitores de actividades recreativas y de entretenimiento	4.188	6.327	10.515
3715	Animadores comunitarios	1.352	2.627	3.979
3723	Instructores de actividades deportivas	2.454	1.408	3.862
3128	Técnicos en metalurgia y minas	1.029	1.913	2.942
3739	Otros técnicos y profesionales de apoyo de actividades culturales y artísticas	2.382	401	2.783
3510	Agentes y representantes comerciales	1.590	866	2.456
GRUPO 4: Empleados contables, administrativos y otros empleados de oficina				
4221	Empleados de servicios de correos (excepto empleados de mostrador)	2.795	4.712	7.507
4500	Empleados administrativos con tareas de atención al público no clasificados bajo otros epígrafes	1.409	5.168	6.577

OCUPACIONES MÁS CONTRATADAS				
		Hombres	Mujeres	Total
4309	Empleados administrativos sin tareas de atención al público no clasificados bajo otros epígrafes	2.031	4.226	6.257
4424	Teleoperadores	760	1.644	2.404
4423	Telefonistas	441	1.110	1.551
4412	Recepcionistas (excepto de hoteles)	375	1.128	1.503
GRUPO 5: Trabajadores de los servicios de restauración, personales, protección y vendedores				
5120	Camareros asalariados	36.719	37.408	74.127
5220	Vendedores en tiendas y almacenes	5.206	18.010	23.216
5110	Cocineros asalariados	3.529	4.445	7.974
5710	Trabajadores de los cuidados personales a domicilio	244	5.948	6.192
5611	Auxiliares de enfermería hospitalaria	703	5.024	5.727
5629	Trabajadores de los cuidados a las personas en servicios de salud no clasificados bajo otros epígrafes	604	5.093	5.697
GRUPO 6: Trabajadores cualificados en el sector agrícola, ganadero, forestal y pesquero				
6110	Trabajadores cualificados en actividades agrícolas (excepto en huertas, invernaderos, viveros y jardines)	2.111	365	2.476
6120	Trabajadores cualificados en huertas, invernaderos, viveros y jardines	848	325	1.173
6202	Trabajadores cualificados en actividades ganaderas de ovino y caprino	454	10	464
6410	Trabajadores cualificados en actividades forestales y del medio natural	363	21	384
6203	Trabajadores cualificados en actividades ganaderas de porcino	284	70	354
6205	Trabajadores cualificados en la avicultura y la cunicultura	122	42	164
GRUPO 7: Artesanos y trabajadores cualificados de las industrias manufactureras y la construcción (excepto los operadores de instalaciones y maquinaria)				
7121	Albañiles	5.539	90	5.629
7323	Ajustadores y operadores de máquinas-herramienta	3.708	1.855	5.563
7899	Oficiales, operarios y artesanos de otros oficios no clasificados bajo otros epígrafes	4.223	775	4.998
7312	Soldadores y oxicortadores	2.605	31	2.636
7510	Electricistas de la construcción y afines	2.102	21	2.123
7701	Matarifes y trabajadores de las industrias cárnicas	1.244	776	2.020
GRUPO 8: Operadores de instalaciones y maquinaria, y montadores				
8432	Conductores asalariados de camiones	8.631	211	8.842
8159	Operadores de máquinas para fabricar productos textiles no clasificados bajo otros epígrafes	1.579	3.364	4.943
8121	Operadores en instalaciones para la obtención y transformación de metales	2.783	1.543	4.326
8412	Conductores asalariados de automóviles, taxis y furgonetas	3.767	377	4.144
8333	Operadores de carretillas elevadoras	3.255	212	3.467
8209	Montadores y ensambladores no clasificados en otros epígrafes	2.766	481	3.247
GRUPO 9: Ocupaciones elementales				
9700	Peones de las industrias manufactureras	57.299	35.513	92.812
9511	Peones agrícolas (excepto en huertas, invernaderos, viveros y jardines)	40.290	12.127	52.417
9210	Personal de limpieza de oficinas, hoteles y otros establecimientos similares	6.304	29.626	35.930
9811	Peones del transporte de mercancías y descargadores	13.846	4.196	18.042
9310	Ayudantes de cocina	3.425	7.486	10.911
9512	Peones agrícolas en huertas, invernaderos, viveros y jardines	7.456	2.049	9.505

3.10. Ocupaciones más contratadas con contrato indefinido por grupo ocupacional

A lo largo de 2018 se han producido en Aragón 65.533 contratos indefinidos, lo que supone el 10,23% del total.

En la siguiente tabla se muestra, para cada Gran Grupo Ocupacional, las cinco ocupaciones más contratadas de forma indefinida, diferenciando entre contratos iniciales y conversiones.

Grupo 1: Directores y Gerentes

En este grupo, más de la mitad de los contratos suscritos en el año han sido indefinidos (659 contratos; 58,58% del total). Destacan "Directores comerciales y de ventas" que acumula la quinta parte de las rúbricas indefinidas del grupo (20,64%), así como "Directores de empresas de abastecimiento, transporte, distribución y afines" con el 11,23%.

Grupo 2: Técnicos y profesionales científicos e intelectuales

El 13,65% de los contratos de esta categoría han sido indefinidos (5.295), siendo los más relevantes "Profesores y profesionales de la enseñanza no clasificados bajo otros epígrafes" (9,05%), "Compositores, músicos y cantantes" (8,14%) e "Ingenieros industriales y de producción" (5,74%).

Grupo 3: Técnicos; profesionales de apoyo

En este grupo, el 14,74% de las contrataciones han sido indefinidas (6.271). Las ocupaciones más numerosas han sido "Agentes y representantes comerciales" que acapara el 18,02% de las rúbricas y "Programadores informáticos" con el 11,34%.

Grupo 4: Empleados contables, administrativos y otros empleados de oficina

En este agregado el 16,89% de los contratos suscritos han sido indefinidos (5.711), y las 2/3 partes se concentran en dos ocupaciones: "Empleados administrativos con tareas de atención al público no clasificados bajo otros epígrafes" (37,14%), "Empleados administrativos sin tareas de atención al público no clasificados bajo otros epígrafes" (30,20%).

Grupo 5: Trabajadores de los servicios de restauración, personales, protección y vendedores

El 9,49% de las rúbricas de esta categoría han sido indefinidas (15.405), correspondiendo la mayoría a "Camareros asalariados" (38,33%) y "Vendedores en tiendas y almacenes" (25,64%).

Grupo 6: Trabajadores cualificados en el sector agrícola, ganadero, forestal y pesquero

En este grupo se han firmado 864 contratos indefinidos, lo que representa el 16,16% del total de la categoría. La ocupación más habitual ha sido la de "Trabajadores cualificados en

actividades agrícolas (excepto en huertas, invernaderos, viveros y jardines)” con el 32,99% de las rúbricas indefinidas, seguida por “Trabajadores cualificados en actividades ganaderas de porcino” con el 16,78%.

Grupo 7: Artesanos y trabajadores cualificados de las industrias manufactureras y la construcción (excepto los operadores de instalaciones y maquinaria)

De todos los contratos suscritos en este nivel, el 16,09% son de carácter indefinido (6.976). La ocupación más importante es la de “Electricistas de la construcción y afines” 12,61%, seguida por “Oficiales, operarios y artesanos de otros oficios no clasificados bajo otros epígrafes” que concentra el 10,69% de las contrataciones.

Grupo 8: Operadores de instalaciones y maquinaria, y montadores

El 15,81% de los contratos de esta categoría han sido indefinidos (7.223). Destacan “Conductores asalariados de camiones” (40,81%) y “Conductores asalariados de automóviles, taxis y furgonetas” (9,54%).

Grupo 9: Ocupaciones elementales

Dentro de este grupo que es el más numeroso se han firmado un total de 17.124 contratos indefinidos, lo que supone el 6,41%. Destacan “Peones de industrias manufactureras” (21,79%), “Empleados domésticos” (16,44%), y “Personal de limpieza de oficinas, hoteles y otros establecimientos similares” (14,97%).

CONTRATOS INDEFINIDOS POR GRAN GRUPO OCUPACIONAL. ARAGÓN. 2018.

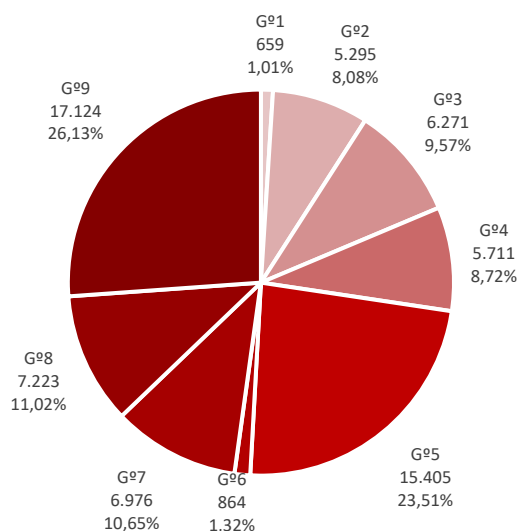

LAS 5 OCUPACIONES MÁS CONTRATADAS CON CONTRATO INDEFINIDO EN CADA GRUPO OCUPACIONAL				
		Iniciales	Conversiones	Total
GRUPO 1: Directores y Gerentes				
1221	Directores comerciales y de ventas	122	14	136
1315	Directores de empresas de abastecimiento, transporte, distribución y afines	62	12	74
1219	Directores de políticas y planificación y de otros departamentos administrativos no clasificados bajo otros epígrafes	45	9	54
1211	Directores financieros	47	6	53
1313	Directores de industrias manufactureras	42	4	46
GRUPO 2: Técnicos y profesionales científicos e intelectuales				
2329	Profesores y profesionales de la enseñanza no clasificados bajo otros epígrafes	304	175	479
2932	Compositores, músicos y cantantes	431	0	431
2431	Ingenieros industriales y de producción	179	125	304
2322	Profesores de enseñanza no reglada de idiomas	168	56	224
2713	Analistas, programadores y diseñadores Web y multimedia	167	29	196
GRUPO 3: Técnicos; profesionales de apoyo				
3510	Agentes y representantes comerciales	828	302	1.130
3820	Programadores informáticos	498	213	711
3724	Monitores de actividades recreativas y de entretenimiento	417	154	571
3723	Instructores de actividades deportivas	343	104	447
3613	Asistentes de dirección y administrativos	195	138	333
GRUPO 4: Empleados contables, administrativos y otros empleados de oficina				
4500	Empleados administrativos con tareas de atención al público no clasificados bajo otros epígrafes	1.354	767	2.121
4309	Empleados administrativos sin tareas de atención al público no clasificados bajo otros epígrafes	896	829	1.725
4424	Teleoperadores	101	185	286
4111	Empleados de contabilidad	121	108	229
4123	Empleados de logística y transporte de pasajeros y mercancías	131	79	210
GRUPO 5: Trabajadores de los servicios de restauración, personales, protección y vendedores				
5120	Camareros asalariados	3.874	2.031	5.905
5220	Vendedores en tiendas y almacenes	2.083	1.867	3.950
5110	Cocineros asalariados	821	462	1.283
5811	Peluqueros	294	222	516
5611	Auxiliares de enfermería hospitalaria	167	332	499
GRUPO 6: Trabajadores cualificados en el sector agrícola, ganadero, forestal y pesquero				
6110	Trabajadores cualificados en actividades agrícolas (excepto en huertas, invernaderos, viveros y jardines)	220	65	285
6203	Trabajadores cualificados en actividades ganaderas de porcino	72	73	145
6202	Trabajadores cualificados en actividades ganaderas de ovino y caprino	99	44	143
6120	Trabajadores cualificados en huertas, invernaderos, viveros y jardines	27	53	80
6205	Trabajadores cualificados en la avicultura y la cunicultura	50	23	73
GRUPO 7: Artesanos y trabajadores cualificados de las industrias manufactureras y la construcción (excepto los operadores de instalaciones y maquinaria)				
7510	Electricistas de la construcción y afines	713	167	880
7899	Oficiales, operarios y artesanos de otros oficios no clasificados bajo otros epígrafes	354	392	746
7121	Albañiles	344	369	713
7401	Mecánicos y ajustadores de vehículos de motor	239	288	527
7312	Soldadores y oxicortadores	135	248	383
GRUPO 8: Operadores de instalaciones y maquinaria, y montadores				
8432	Conductores asalariados de camiones	1.533	1.415	2.948
8412	Conductores asalariados de automóviles, taxis y furgonetas	351	338	689

LAS 5 OCUPACIONES MÁS CONTRATADAS CON CONTRATO INDEFINIDO EN CADA GRUPO OCUPACIONAL				
		Iniciales	Conversiones	Total
8209	Montadores y ensambladores no clasificados en otros epígrafes	370	148	518
8440	Conductores de motocicletas y ciclomotores	386	44	430
8321	Operadores de maquinaria agrícola móvil	220	103	323
GRUPO 9: Ocupaciones elementales				
9700	Peones de las industrias manufactureras	1.603	2.129	3.732
9100	Empleados domésticos	2.785	31	2.816
9210	Personal de limpieza de oficinas, hoteles y otros establecimientos similares	1.282	1.282	2.564
9511	Peones agrícolas (excepto en huertas, invernaderos, viveros y jardines)	1.355	316	1.671
9310	Ayudantes de cocina	1.037	588	1.625

4. CONTRATACIÓN



Nota aclaratoria previa:

A partir del 16/01/2014, como consecuencia de la publicación de la Orden ESS/1727/2013, de 17 de septiembre (BOE 27/09/2013), para los contratos de Puesta a Disposición comunicados por Empresas de Trabajo Temporal (ETT's) con fecha de inicio desde el 28/09/2013, se hace obligatorio comunicar la **Cuenta de Cotización de la Empresa Usuaria**, además del identificador del empresario (CIF/NIF/NIE) que ya se estaba comunicando. De esta forma, el dato estadístico de Actividad Económica será el de la Empresa Usuaria y no el de la ETT.

Con fecha 08/11/2017 se pueden comunicar en Contrat@ los contratos acogidos a la **Ley 6/2017**, de Reformas Urgentes del Trabajo Autónomo.

- La Disposición adicional séptima de esta Ley contempla un nuevo colectivo de bonificación por la contratación indefinida de familiares del trabajador autónomo: Familiar de trabajador autónomo (cónyuge, ascendientes, descendientes y demás parientes por consanguinidad o afinidad hasta el segundo grado de parentesco inclusive).
- Los códigos de los contratos serán 150/250/350, con fecha de inicio igual o posterior a 26/10/2017. El familiar deberá estar desempleado e inscrito en Oficina de Empleo.

Con fecha 25/09/2018 se adecua la aplicación Contrat@ para que se pueda comunicar, en los contratos para la formación y el aprendizaje (códigos 421 y 450-421), la Ayuda de Acompañamiento recogida en la Disposición adicional 120ª de la **Ley 6/2018** para jóvenes beneficiarios del Sistema Nacional de Garantía Juvenil, que entró en vigor con fecha 04/08/2018:

- La duración mínima del contrato será de un año, los trabajadores habrán de estar inscritos como beneficiarios en el Sistema Nacional de Garantía Juvenil, ser menores de 30 años y tener un nivel formativo bajo.

Con fecha 29/12/2018 se publica en BOE el Real Decreto-ley 28/2018, de 28 de diciembre, para la revalorización de las pensiones públicas y otras medidas urgentes en materia social, laboral y de empleo. Entrada en vigor: 01/01/2019.

- Dado que la tasa de paro en España ha bajado al 14,55%, según la Encuesta de Población Activa del tercer trimestre de 2018, se procede a la **derogación expresa** de determinadas medidas de fomento del empleo que tenían condicionada su aplicación a la disminución de la tasa de paro por debajo del 15%:
 - a) *Posibilidad de celebrar contratos para la formación y el aprendizaje con mayores de 25 años, excepto si se conciertan con personas con discapacidad, con colectivos en situación de exclusión social contratados por empresas de inserción y alumnos participantes en proyectos de empleo y formación (Disp.Trans. 2ª E.T.)*
 - b) *Contrato indefinido de apoyo a los emprendedores (art. 4 y Disp.Trans. 9ª Ley 3/2012)*
 - c) *Estímulos a la contratación de la Ley 11/2013 (arts. 9 a 13, Disp. Adic. 9ª y Disp. Trans. 1ª)*
- Se deroga la ayuda económica de acompañamiento prevista en las Disposiciones Adicionales 120ª y 121ª de la Ley 6/2018 (PGE 2018), dirigida a activar e insertar a jóvenes menores de 30 años con niveles formativos bajos, que participen en el Sistema Nacional de Garantía Juvenil e inicien una acción formativa a través de un contrato para la formación y el aprendizaje.

4.1. Evolución de la contratación

- El número total de contratos comunicados en 2018 cuyo centro de trabajo se ubica en Aragón asciende a 640.332.
- Han sido suscritos por 232.745 personas, lo que supone que cada trabajador ha firmado en promedio 2,75 contratos.
- Si se comparan los datos con los del año anterior se aprecia un aumento en la contratación del 1,87% en la Comunidad Autónoma (11.768 contratos más que en 2017). Para el total de España el incremento ha sido del 3,68%.
- En todas las provincias se refleja un comportamiento global de las contrataciones muy similar al 2017. En Zaragoza y Teruel han aumentado un 2,65% y 1,01%, respectivamente, mientras que en Huesca han disminuido un 1,31%.
- El mayor volumen de contratación se produjo en mayo, junio, julio y octubre, mientras que la menor actividad se observa en febrero y diciembre.

TOTAL CONTRATOS ² . 2018.					
	Huesca	Teruel	Zaragoza	Aragón	España
Año	100.673	53.081	486.578	640.332	22.291.681
% Δ año anterior	-1,31%	1,01%	2,65%	1,87%	3,68%

EVOLUCIÓN MENSUAL DE LA CONTRATACIÓN. ARAGÓN. 2014 - 2018.

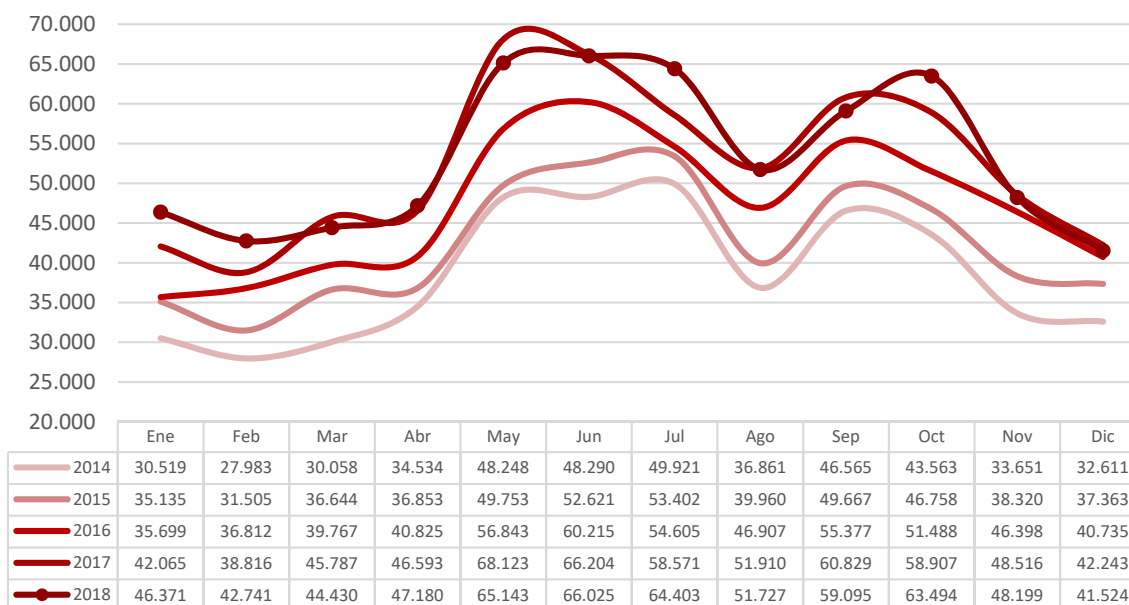

² La clasificación provincial de los contratos se hace agregándolos según la ubicación de su centro de trabajo. Se han excluido las comunicaciones de adscripción en colaboración social.

CONTRATOS Y PERSONAS CONTRATADAS. ARAGÓN. 2018.						
Ámbito	Contratos			Personas Contratadas		
	Nº Contratos	Variación Anual	% Δ año anterior	Nº Personas	Variación Anual	% Δ año anterior
Huesca	100.673	-1.341	-1,31%	50.612	794	1,59%
Teruel	53.081	529	1,01%	22.586	924	4,27%
Zaragoza	486.578	12.580	2,65%	166.503	6.039	3,76%
ARAGÓN	640.332	11.768	1,87%	232.745	7.457	3,31%

CONTRATOS Y PERSONAS CONTRATADAS. ARAGÓN. 2018.

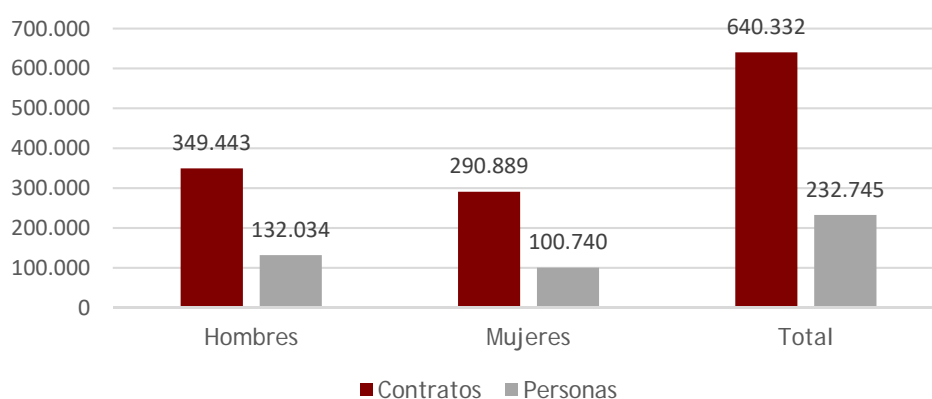

CONTRATOS INDEFINIDOS DE APOYO A LOS EMPRENDEDORES. Ley 3/2012. ARAGÓN. 2018.						
Trimestre	Aragón	Género		Provincia		
		Hombres	Mujeres	Huesca	Teruel	Zaragoza
Trimestre 1º	2.558	1.476	1.082	374	209	1.975
Trimestre 2º	2.932	1.603	1.329	456	256	2.220
Trimestre 3º	2.511	1.377	1.134	418	196	1.897
Trimestre 4º	2.292	1.225	1.067	434	202	1.656
TOTAL 2018	10.293	5.681	4.612	1.682	863	7.748

4.2. La contratación según modalidad

- En Aragón, los contratos indefinidos suscritos en 2018 se cifran en 65.533, lo que supone el 10,23% del total. Su peso ha aumentado en este ejercicio, puesto que en 2017 representaron el 8,84%. Por provincias su relevancia es similar: en Huesca han supuesto el 11,62% de las rúbricas, en Teruel el 10,55% y en Zaragoza el 9,91%.
- Los contratos indefinidos han aumentado un 17,95% en el año, firmándose 9.974 más que en 2017. Todas las tipologías de Indefinido incrementan sus cifras con respecto a 2017.
- En cuanto a la contratación temporal, representa el 89,77% de las rúbricas (574.799 contratos), y en 2018 ha aumentado un 0,31%. Las modalidades que más han crecido en términos relativos han sido la de Relevo y la de Formación y aprendizaje, aunque en términos absolutos los incrementos más notables han sido los de Eventuales por circunstancias de la producción y los de Jubilación parcial.

CONTRATOS SEGÚN MODALIDAD Y PROVINCIA. ARAGÓN. 2018.				
Modalidad	Huesca	Teruel	Zaragoza	Aragón
Indefinido (bonif./no bonificados)	7.011	3.079	28.290	38.380
Indef. Personas con Discapacidad	82	33	285	400
Conversión en Indefinidos	4.602	2.488	19.663	26.753
TOTAL INDEFINIDOS	11.695	5.600	48.238	65.533
Obra o servicio	40.666	12.777	157.145	210.588
Eventual circunstancias de la producción	40.606	30.642	236.611	307.859
Interinidad	6.318	3.362	38.229	47.909
Temporal Personas con Discapacidad	116	69	634	819
Sustitución jubilación anticipada	6	0	30	36
Jubilación parcial	382	142	1.709	2.233
Relevo	133	81	634	848
Prácticas	368	198	1.866	2.432
Formación y aprendizaje	306	187	811	1.304
Otros contratos	77	23	671	771
TOTAL TEMPORALES	88.978	47.481	438.340	574.799
TOTAL CONTRATOS	100.673	53.081	486.578	640.332

VARIACIÓN DE LOS CONTRATOS SEGÚN MODALIDAD Y PROVINCIA. ARAGÓN. 2017-2018.								
	Huesca		Teruel		Zaragoza		Aragón	
	N	%	N	%	N	%	N	%
Indefinido (bonif./no bonificados)	1.095	18,51%	416	15,62%	2.432	9,41%	3.943	11,45%
Indef. Personas con Discapacidad	15	22,39%	-2	-5,71%	60	26,67%	73	22,32%
Conversión en Indefinidos	1.134	32,70%	599	31,71%	4.225	27,37%	5.958	28,65%
TOTAL INDEFINIDOS	2.244	23,74%	1.013	22,08%	6.717	16,18%	9.974	17,95%
Obra o servicio	-2.730	-6,29%	-570	-4,27%	-610	-0,39%	-3.910	-1,82%
Eventual circunstancias de la producción	-1.555	-3,69%	221	0,73%	7.561	3,30%	6.227	2,06%
Interinidad	302	5,02%	-293	-8,02%	-1.527	-3,84%	-1.518	-3,07%
Temporal Personas con Discapacidad	44	61,11%	15	27,78%	-78	-10,96%	-19	-2,27%
Sustitución jubilación anticipada	2	50,00%	-1	0,00%	-17	-36,17%	-16	-30,77%
Jubilación parcial	153	66,81%	34	31,48%	273	19,01%	460	25,94%
Relevo	42	46,15%	3	3,85%	283	80,63%	328	63,08%
Prácticas	33	9,85%	14	7,61%	-194	-9,42%	-147	-5,70%
Formación y aprendizaje	130	73,86%	77	70,00%	121	17,54%	328	33,61%
Otros contratos	-6	-7,23%	16	228,57%	51	8,23%	61	8,59%
TOTAL TEMPORALES	-3.585	-3,87%	-484	-1,01%	5.863	1,36%	1.794	0,31%
TOTAL CONTRATOS	-1.341	-1,31%	529	1,01%	12.580	2,65%	11.768	1,87%

CONTRATOS SEGÚN MODALIDAD. EVOLUCIÓN MENSUAL. ARAGÓN. 2018.						
Modalidad	Mes					
	Enero	Febrero	Marzo	Abril	Mayo	Junio
Indefinido (bonif./no bonificados)	2.964	2.926	2.978	3.120	3.861	3.549
Indef. Personas con Discapacidad	28	24	30	31	36	37
Conversión en Indefinidos	1.911	1.932	2.564	2.396	2.364	2.213
TOTAL INDEFINIDOS	4.903	4.882	5.572	5.547	6.261	5.799
Obra o servicio	13.522	12.547	11.809	13.810	26.387	25.956
Eventual circunstancias de la producción	23.031	20.520	22.487	23.348	27.664	29.571
Interinidad	4.232	3.886	3.999	3.895	4.267	4.022
Temporal Personas con Discapacidad	74	63	61	96	100	74
Sustitución jubilación anticipada	8	3	2	3	2	2
Jubilación parcial	156	176	165	165	173	135
Relevo	70	38	51	57	46	39
Prácticas	156	161	171	166	178	309
Formación y aprendizaje	177	419	82	39	25	44
Otros contratos	42	46	31	54	40	74
TOTAL TEMPORALES	41.468	37.859	38.858	41.633	58.882	60.226
TOTAL CONTRATOS	46.371	42.741	44.430	47.180	65.143	66.025

CONTRATOS SEGÚN MODALIDAD. EVOLUCIÓN MENSUAL. ARAGÓN. 2018 (cont.)						
Modalidad	Mes					
	Julio	Agosto	Septiembre	Octubre	Noviembre	Diciembre
Indefinido (bonif./no bonificados)	3.167	2.095	4.075	4.087	3.282	2.276
Indef. Personas con Discapacidad	19	34	44	37	47	33
Conversión en Indefinidos	2.416	2.000	2.520	2.461	2.050	1.926
TOTAL INDEFINIDOS	5.602	4.129	6.639	6.585	5.379	4.235
Obra o servicio	23.670	18.432	20.548	20.038	13.182	10.687
Eventual circunstancias de la producción	30.396	25.263	27.104	31.533	24.677	22.265
Interinidad	3.808	3.362	3.797	4.577	4.361	3.703
Temporal Personas con Discapacidad	52	63	64	69	62	41
Sustitución jubilación anticipada	2	1	4	2	2	5
Jubilación parcial	203	114	216	244	198	288
Relevo	60	68	116	109	89	105
Prácticas	379	124	270	227	156	135
Formación y aprendizaje	140	79	219	30	32	18
Otros contratos	91	92	118	80	61	42
TOTAL TEMPORALES	58.801	47.598	52.456	56.909	42.820	37.289
TOTAL CONTRATOS	64.403	51.727	59.095	63.494	48.199	41.524

EVOLUCIÓN MENSUAL DE LA CONTRATACIÓN. ARAGÓN. 2018.

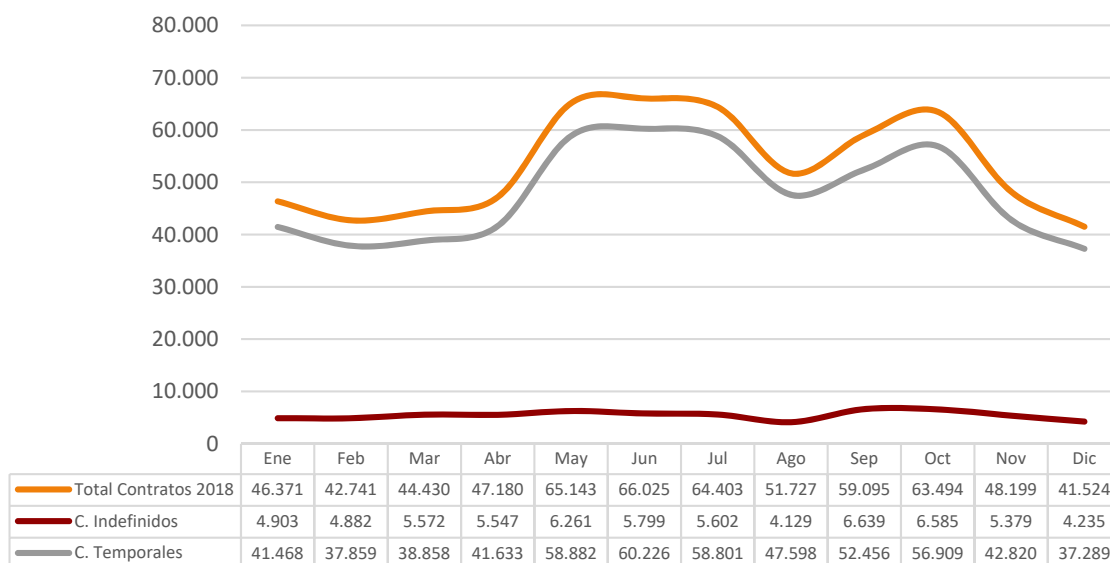

4.3. La contratación según género y edad

- De cada 100 contratos firmados en Aragón en 2018, 55 han sido suscritos por hombres y 45 por mujeres. La evolución ha sido positiva para ambos géneros, siendo mayor para ellas (+3,97%; +11.103) que para ellos (+0,19%; +665).
- Si se tiene en cuenta la edad de los trabajadores, se observa que el grupo con más contratos es el de 20 a 24 años, que acumula 102.868 (16,06% del total). Respecto a los datos del año anterior, el mejor comportamiento se produjo para los trabajadores con 60 o más años (+22,56%).
- Si se conjugan ambas variables (género y edad), se pone de manifiesto el mejor comportamiento de los varones y mujeres menores de 20 años (+18,24%; +20,01% respectivamente) y las mujeres con 60 o más años (+30,03%).

CONTRATOS REALIZADOS SEGÚN EDAD Y GÉNERO. ARAGÓN. 2017-2018.

Edad	Hombres	Mujeres	Total	Variación anual					
				Hombres		Mujeres		Total	
				N	%	N	%	N	%
<20	18.030	12.170	30.200	2.781	18,24%	2.029	20,01%	4.810	18,94%
20-24	56.900	45.968	102.868	830	1,48%	997	2,22%	1.827	1,81%
25-29	50.262	43.773	94.035	-1.055	-2,06%	-629	-1,42%	-1.684	-1,76%
30-34	43.057	36.112	79.169	-3.289	-7,10%	968	2,75%	-2.321	-2,85%
35-39	44.962	36.226	81.188	-2.757	-5,78%	-548	-1,49%	-3.305	-3,91%
40-44	45.852	38.183	84.035	-779	-1,67%	1.307	3,54%	528	0,63%
45-49	36.983	33.316	70.299	439	1,20%	1.249	3,89%	1.688	2,46%
50-54	27.931	25.459	53.390	1.285	4,82%	2.419	10,50%	3.704	7,45%
55-59	17.265	14.296	31.561	1.953	12,75%	2.067	16,90%	4.020	14,60%
>=60	8.201	5.386	13.587	1.257	18,10%	1.244	30,03%	2.501	22,56%
Total	349.443	290.889	640.332	665	0,19%	11.103	3,97%	11.768	1,87%

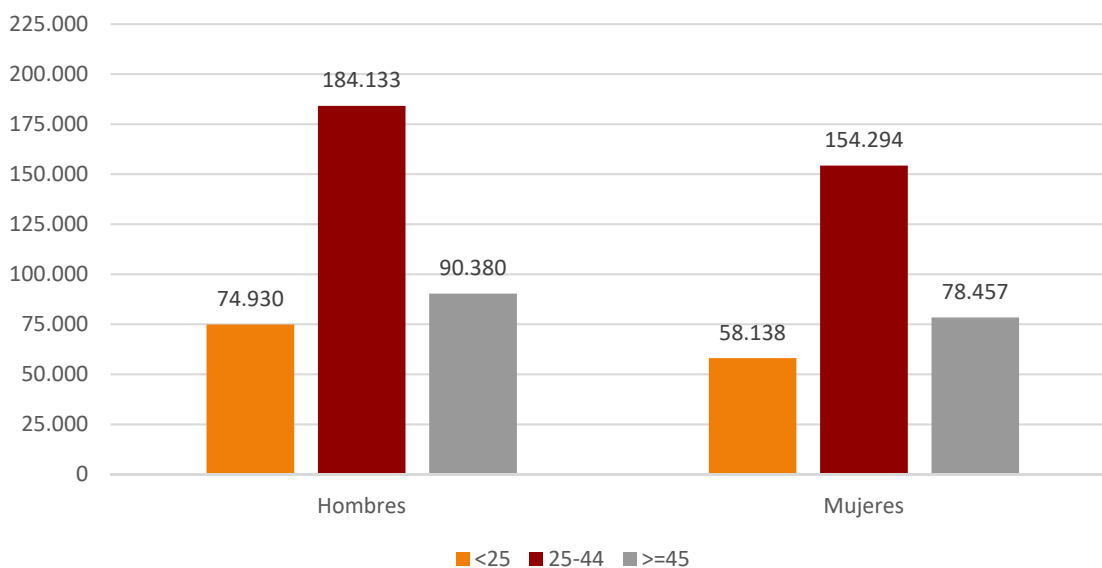
CONTRATOS POR GÉNERO Y EDAD. ARAGÓN. 2018.

CONTRATOS SEGÚN EDAD. ARAGÓN. 2018.

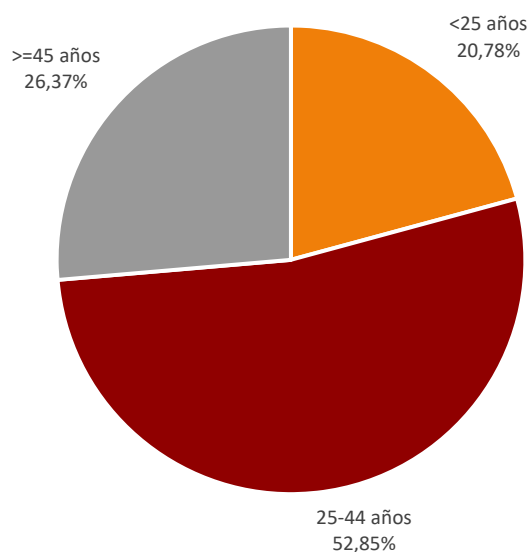

- El número de contratos indefinidos ha crecido un 17,95% respecto a 2017. Este aumento ha beneficiado a ambos géneros, aunque más intensamente a los hombres (+18,98%) que a las mujeres (+16,69%). Por tramos de edad este incremento ha sido generalizado, con la mejor evolución entre los menores de 20 años, entre los que la contratación indefinida creció el 40,48%.

CONTRATOS INDEFINIDOS SEGÚN EDAD Y GÉNERO. ARAGÓN. 2017-2018.

Edad	Hombres	Mujeres	Total	Variación anual					
				Hombres		Mujeres		Total	
				N	%	N	%	N	%
<20	997	915	1.912	256	34,55%	295	47,58%	551	40,48%
20-24	4.464	3.791	8.255	512	12,96%	519	15,86%	1.031	14,27%
25-29	5.778	4.904	10.682	836	16,92%	432	9,66%	1.268	13,47%
30-34	5.101	3.992	9.093	471	10,17%	532	15,38%	1.003	12,40%
35-39	5.223	3.753	8.976	607	13,15%	434	13,08%	1.041	13,12%
40-44	5.169	3.829	8.998	924	21,77%	540	16,42%	1.464	19,43%
45-49	4.144	3.372	7.516	791	23,59%	551	19,53%	1.342	21,74%
50-54	3.143	2.404	5.547	748	31,23%	422	21,29%	1.170	26,73%
55-59	1.849	1.449	3.298	506	37,68%	282	24,16%	788	31,39%
>=60	629	627	1.256	170	37,04%	146	30,35%	316	33,62%
Total	36.497	29.036	65.533	5.821	18,98%	4.153	16,69%	9.974	17,95%

CONTRATOS INDEFINIDOS POR GÉNERO Y EDAD. ARAGÓN. 2018.

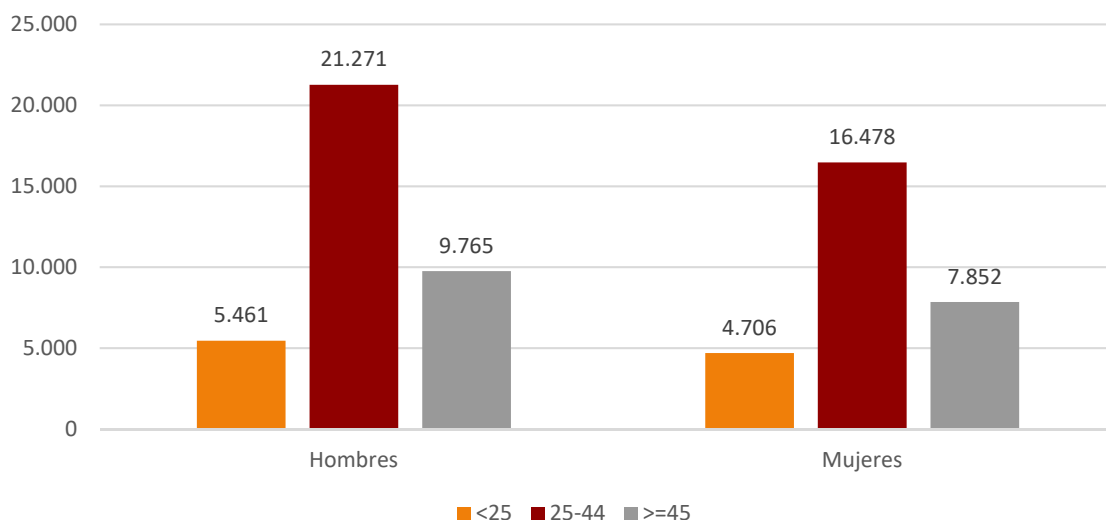

- El tipo de jornada más habitual es la de tiempo completo, que supone las 2/3 partes de los contratos firmados en 2018 en Aragón. A tiempo parcial se han suscrito el 31,45%, mientras que fijos discontinuos han sido el 1,05%.
- Por género se aprecian diferencias notables ya que mientras la contratación a tiempo completo es mayoritariamente masculina (el 62,63% fueron rubricados por hombres), la de tiempo parcial es claramente femenina (con el 62,75% firmados por mujeres). Los fijos discontinuos son más equilibrados (55,39% ellos y 44,61% ellas).
- Por tramos de edad destaca la relevancia de los jóvenes en las contrataciones a tiempo parcial, acaparando el 26,21% de esta tipología de jornada.

CONTRATOS REALIZADOS POR TIPO DE JORNADA, TIPO DE CONTRATO, GRUPO DE EDAD Y GÉNERO. ARAGÓN. 2018.

Tipo Jornada		H	M	<25 años	25-44 años	>= 45 años	TOTAL
Tiempo Completo	Indefinido	26.551	13.149	4.368	24.600	10.732	39.700
	Temporal	244.139	148.340	74.803	212.838	104.838	392.479
Tiempo Parcial	Indefinido	6.211	12.879	4.689	9.425	4.976	19.090
	Temporal	68.807	113.513	48.098	87.840	46.382	182.320
Fijo Discontinuo		3.735	3.008	1.110	3.724	1.909	6.743
Total		349.443	290.889	133.068	338.427	168.837	640.332

VARIACIÓN DE LOS CONTRATOS POR TIPO DE JORNADA, TIPO DE CONTRATO, GRUPO DE EDAD Y GÉNERO. ARAGÓN. 2018.							
Nominal							
Tipo Jornada		H	M	<25 años	25-44 años	>= 45 años	TOTAL
Tiempo Completo	Indefinido	4.875	1.878	732	3.866	2.155	6.753
	Temporal	-6.060	3.074	2.358	-10.317	4.973	-2.986
Tiempo Parcial	Indefinido	633	1.651	690	561	1.033	2.284
	Temporal	904	3.876	2.697	-1.241	3.324	4.780
Fijo Discontinuo		313	624	160	349	428	937
Total		665	11.103	6.637	-6.782	11.913	11.768
Porcentual							
Tipo Jornada		H	M	<25 años	25-44 años	>= 45 años	TOTAL
Tiempo Completo	Indefinido	22,49%	16,66%	20,13%	18,65%	25,13%	20,50%
	Temporal	-2,42%	2,12%	3,25%	-4,62%	4,98%	-0,76%
Tiempo Parcial	Indefinido	11,35%	14,70%	17,25%	6,33%	26,20%	13,59%
	Temporal	1,33%	3,54%	5,94%	-1,39%	7,72%	2,69%
Fijo Discontinuo		9,15%	26,17%	16,84%	10,34%	28,90%	16,14%
Total		0,19%	3,97%	5,25%	-1,96%	7,59%	1,87%

4.4 Los contratos según el nivel académico

- La distribución de los contratos según el nivel académico de los trabajadores pone de manifiesto que el mayor número de contratos los han suscrito aquellos con Educación Primaria o inferior (35,20%), seguidos por aquellos con Primera Etapa de Educación Secundaria (32,70%). Los que poseen Bachillerato han rubricado el 14,97%, los Universitarios el 7,75%, aquellos que poseen enseñanzas medias de Formación Profesional el 6,23% y los de enseñanza superior de Formación Profesional el 3,15%.
- En lo relativo a formación, la variable género es un elemento diferenciador ya que las mujeres contratadas presentan una titulación superior a la de los varones. De hecho, el 36,33% de los contratos suscritos por mujeres lo son por tituladas con Bachillerato, Formación Profesional o Universitarias, mientras que su homólogo masculino tan sólo representa el 28,57%.

CONTRATOS SEGÚN NIVEL ACADÉMICO Y GÉNERO. ARAGÓN. 2018.						
Nivel Académico	Hombres	Mujeres	Total	% H	% M	% Total
Educación Primaria o inferior	132.026	93.374	225.400	37,78%	32,10%	35,20%
Primera Etapa de Educación Secundaria	117.582	91.830	209.412	33,65%	31,57%	32,70%
Segunda Etapa de Educación Secundaria:						
- Bachillerato	46.841	48.995	95.836	13,40%	16,84%	14,97%
- Enseñanza media de Formación Profesional	20.946	18.933	39.879	5,99%	6,51%	6,23%
Enseñanza Superior:						
- De Formación Profesional	10.425	9.732	20.157	2,98%	3,35%	3,15%
- Universitaria	21.623	28.025	49.648	6,19%	9,63%	7,75%
Total	349.443	290.889	640.332	100%	100%	100%

- En la contratación indefinida, el mayor número de rubricas se da con personas con Educación Primaria o inferior (33,26%).
- Sin embargo, se observa mayor estabilidad laboral entre los más formados. Es decir, el peso de la contratación indefinida para cada nivel formativo es superior entre los universitarios (17,32%) y los que poseen formación profesional superior (15,93%) que para el resto de categorías.

CONTRATOS INDEFINIDOS SEGÚN NIVEL ACADÉMICO. ARAGÓN. 2018.

Nivel Académico	Indefinidos	% s/total Indefinidos	% Indefinidos s/ total contratos
Educación Primaria o inferior	21.794	33,26%	9,67%
Primera Etapa de Educación Secundaria	19.248	29,37%	9,19%
Segunda Etapa de Educación Secundaria:			
- Bachillerato	7.903	12,06%	8,25%
- Enseñanza media de Formación Profesional	4.779	7,29%	11,98%
Enseñanza Superior:			
- De Formación Profesional	3.211	4,90%	15,93%
- Universitaria	8.598	13,12%	17,32%
Total	65.533	100%	10,23%

- La duración media de los contratos temporales en los que se especifica la misma es de 46 días, en 2017 fue de 44 días. Para titulados universitarios encontramos la media más alta, 97 días.

CONTRATOS TEMPORALES SEGÚN NIVEL ACADÉMICO Y DURACIÓN DE TEMPORALES*. ARAGÓN. 2018.

Nivel Académico	Temporales	% s/ total Temporales	% Temporales s/ total contratos	Duración media (días)*
Educación Primaria o inferior	203.606	35,42%	90,33%	45
Primera Etapa de Educación Secundaria	190.164	33,08%	90,81%	37
Segunda Etapa de Educación Secundaria:				
- Bachillerato	87.933	15,30%	91,75%	39
- Enseñanza media de Formación Profesional	35.100	6,11%	88,02%	52
Enseñanza Superior:				
- De Formación Profesional	16.946	2,95%	84,07%	70
- Universitaria	41.050	7,14%	82,68%	97
Total	574.799	100%	89,77%	46

*Hace referencia a los contratos temporales con una duración determinada en su comunicación

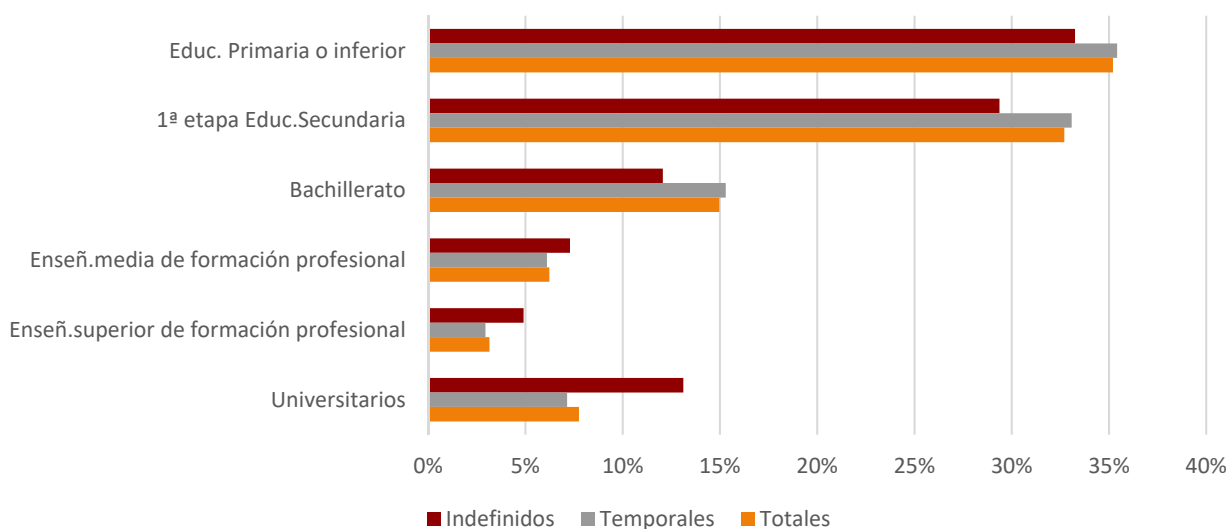
DISTRIBUCIÓN DE LOS CONTRATOS POR NIVEL FORMATIVO (%). ARAGÓN. 2018.

4.5. La contratación por actividad económica

- De cada 100 contratos firmados en 2018, 65 corresponden al sector Servicios, 19 a Industria, 12 a Agricultura y 4 a Construcción.
- Si se desciende en el análisis a actividades económicas, las que acapararon más contratos fueron: "Servicios de comidas y bebidas" que alcanza el 14,10% de las contrataciones de 2018, le siguen "Agricultura, ganadería, caza y servicios relacionados con las mismas" con el 11,43%, "Comercio al por menor, excepto de vehículos de motor y motocicletas" el 5,70%, "Servicios a edificios y actividades de jardinería" el 4,25%, "Fabricación de vehículos de motor, remolques y semirremolques" el 3,97% e "Industria de la alimentación" con el 3,87%.
- Las Empresas de Trabajo Temporal han suscrito 149.936 contratos, un 1,65% más que en 2017 (+2.430). La contratación a través de ellas representa el 23,42% del total. Este peso varía dependiendo de la edad de los trabajadores: para los de 45 años o más tan sólo es del 17,47%, para los jóvenes menores de 25 sube hasta el 25,28%, y para los de 25 a 44 años es del 25,65%.
- El mayor número de contratos indefinidos se ha suscrito en "Servicios de comidas y bebidas" (9.697), "Comercio al por menor, excepto de vehículos de motor y motocicletas" (5.498) y "Comercio al por mayor e intermediarios del comercio" (4.257). Ahora bien, la mayor probabilidad de tener un contrato indefinido se ha dado en "Extracción de antracita, hulla y lignito", "Actividades de organizaciones y organismos extraterritoriales" y en "Programación, consultoría y otras actividades relacionadas con la informática" donde el 100%, el 98,50% y 50,87%, respectivamente, de las rúbricas del año fueron indefinidas (aunque en número de contratos han sido tan sólo 3, 133 y 2.357).

CONTRATOS POR ACTIVIDAD ECONÓMICA, GÉNERO Y % INDEFINIDOS. ARAGÓN. 2018.					
CNAE	Actividad	Hombres	Mujeres	Total	% indef.
01	Agricultura, ganadería, caza y servicios relacionados con las mismas	56.861	16.305	73.166	5,50%
02	Silvicultura y explotación forestal	1.270	172	1.442	17,13%
03	Pesca y acuicultura	56	9	65	26,15%
05	Extracción de antracita, hulla y lignito	3	0	3	100,00%
06	Extracción de crudo de petróleo y gas natural	0	0	0	0,00%
07	Extracción de minerales metálicos	12	1	13	38,46%
08	Otras industrias extractivas	296	22	318	24,53%
09	Actividades de apoyo a las industrias extractivas	0	0	0	0,00%
10	Industria de la alimentación	12.950	11.847	24.797	6,92%
11	Fabricación de bebidas	820	545	1.365	10,70%
12	Industria del tabaco	0	0	0	0,00%
13	Industria textil	982	2.203	3.185	5,93%
14	Confección de prendas de vestir	826	4.152	4.978	3,09%
15	Industria del cuero y del calzado	529	325	854	11,48%
16	Industria de la madera y del corcho, excepto muebles. Cestería y espartería	1.127	136	1.263	17,89%
17	Industria del papel	3.091	2.133	5.224	4,38%

CONTRATOS POR ACTIVIDAD ECONÓMICA, GÉNERO Y % INDEFINIDOS. ARAGÓN. 2018.					
CNAE	Actividad	Hombres	Mujeres	Total	% indef.
18	Artes gráficas y reproducción de soportes grabados	643	327	970	16,49%
19	Coquerías y refino de petróleo	0	0	0	0,00%
20	Industria química	2.057	1.094	3.151	14,69%
21	Fabricación de productos farmacéuticos	370	248	618	11,65%
22	Fabricación de productos de caucho y plásticos	6.308	3.028	9.336	4,99%
23	Fabricación de otros productos minerales no metálicos	2.272	327	2.599	13,74%
24	Metalurgia. Fabricación de productos de hierro, acero y ferroaleaciones	2.324	126	2.450	13,06%
25	Fabricación de productos metálicos, excepto maquinaria y equipo	8.843	1.037	9.880	13,56%
26	Fabricación de productos informáticos, electrónicos y ópticos	655	1.992	2.647	7,25%
27	Fabricación de material y equipo eléctrico	5.251	5.501	10.752	2,73%
28	Fabricación de maquinaria y equipo n.c.o.p.	3.932	627	4.559	17,35%
29	Fabricación de vehículos de motor, remolques y semirremolques	19.344	6.096	25.440	6,56%
30	Fabricación de otro material transporte	311	60	371	22,10%
31	Fabricación de muebles	2.970	509	3.479	7,73%
32	Otras industrias manufactureras	423	427	850	19,18%
33	Reparación e instalación de maquinaria y equipo	2.363	457	2.820	17,73%
35	Suministro de energía eléctrica, gas, vapor y aire acondicionado	152	73	225	44,00%
36	Captación, depuración y distribución de agua	450	52	502	15,94%
37	Recogida y tratamiento de aguas residuales	91	27	118	34,75%
38	Recogida, tratamiento y eliminación de residuos. Valorización	1.730	495	2.225	14,74%
39	Actividades de descontaminación y otros servicios de gestión de residuos	2	11	13	0,00%
41	Construcción de edificios	9.268	438	9.706	14,54%
42	Ingeniería civil	957	50	1.007	15,00%
43	Actividades de construcción especializada	13.539	884	14.423	22,08%
45	Venta y reparación de vehículos de motor y motocicletas	3.181	508	3.689	31,31%
46	Comercio al por mayor e intermediarios del comercio, excepto de vehículos de motor y motocicletas	12.351	9.150	21.501	19,80%
47	Comercio al por menor, excepto de vehículos de motor y motocicletas	12.010	24.510	36.520	15,05%
49	Transporte terrestre y por tubería	13.945	1.492	15.437	24,49%
50	Transporte marítimo y por vías navegables interiores	1	0	1	0,00%
51	Transporte aéreo	71	38	109	17,43%
52	Almacenamiento y actividades anexas al transporte	11.384	5.077	16.461	5,16%
53	Actividades postales y de correos	3.681	4.847	8.528	1,76%
55	Servicios de alojamiento	8.087	11.214	19.301	5,65%
56	Servicios de comidas y bebidas	39.190	51.123	90.313	10,74%
58	Edición	588	1.578	2.166	4,76%
59	Actividades cinematográficas, de vídeo y de programas de televisión, grabación de sonido y edición musical	1.538	880	2.418	7,82%
60	Actividades de programación y emisión de radio y televisión	106	52	158	6,96%

CONTRATOS POR ACTIVIDAD ECONÓMICA, GÉNERO Y % INDEFINIDOS. ARAGÓN. 2018.					
CNAE	Actividad	Hombres	Mujeres	Total	% indef.
61	Telecomunicaciones	181	76	257	32,30%
62	Programación, consultoría y otras actividades relacionadas con la informática	1.619	738	2.357	50,87%
63	Servicios de información	177	144	321	9,66%
64	Servicios financieros, excepto seguros y fondos de pensiones	450	906	1.356	11,43%
65	Seguros, reaseguros y fondos de pensiones, excepto seguridad social obligatoria	32	100	132	33,33%
66	Actividades auxiliares a los servicios financieros y a los seguros	110	315	425	49,18%
68	Actividades inmobiliarias	324	525	849	50,06%
69	Actividades jurídicas y de contabilidad	399	1.201	1.600	42,38%
70	Actividades de las sedes centrales. Actividades de consultoría de gestión empresarial	386	433	819	24,05%
71	Servicios técnicos de arquitectura e ingeniería. Ensayos y análisis técnicos	2.949	1.535	4.484	16,28%
72	Investigación y desarrollo	326	258	584	17,12%
73	Publicidad y estudios de mercado	2.387	3.522	5.909	2,44%
74	Otras actividades profesionales, científicas y técnicas	1.088	1.026	2.114	12,63%
75	Actividades veterinarias	36	148	184	34,24%
77	Actividades de alquiler	1.412	454	1.866	8,74%
78	Actividades relacionadas con el empleo	5.056	4.107	9.163	0,80%
79	Actividades de agencias de viajes, operadores turísticos, servicios de reserva y actividades relacionadas con los mismos	754	1.084	1.838	6,09%
80	Actividades de seguridad e investigación	3.005	666	3.671	6,56%
81	Servicios a edificios y actividades de jardinería	7.751	19.476	27.227	7,08%
82	Actividades administrativas de oficina y otras actividades auxiliares a las empresas	8.288	12.598	20.886	4,15%
84	Administración pública y defensa. Seguridad social obligatoria	3.618	5.305	8.923	2,13%
85	Educación	6.439	10.586	17.025	12,57%
86	Actividades sanitarias	2.116	5.110	7.226	13,40%
87	Asistencia en establecimientos residenciales	1.684	13.555	15.239	7,59%
88	Actividades de servicios sociales sin alojamiento	1.284	8.634	9.918	6,36%
90	Actividades de creación, artísticas y espectáculos	12.836	4.831	17.667	2,86%
91	Actividades de bibliotecas, archivos, museos y otras actividades culturales	362	745	1.107	1,17%
92	Actividades de juegos de azar y apuestas	371	600	971	26,47%
93	Actividades deportivas, recreativas y de entretenimiento	10.447	6.482	16.929	5,97%
94	Actividades asociativas	1.357	2.888	4.245	9,56%
95	Reparación de ordenadores, efectos personales y artículos de uso doméstico	625	521	1.146	10,91%
96	Otros servicios personales	1.542	3.519	5.061	21,40%
97	Actividades de los hogares como empleadores de personal doméstico	771	6.513	7.284	38,98%
98	Actividades de los hogares como productores de bienes y servicios para uso propio	0	0	0	0,00%
99	Actividades de organizaciones y organismos extraterritoriales	50	83	133	98,50%
	Total	349.443	290.889	640.332	10,23%

CONTRATOS INICIALES POR SECTOR DE ACTIVIDAD. ARAGÓN. 2018.

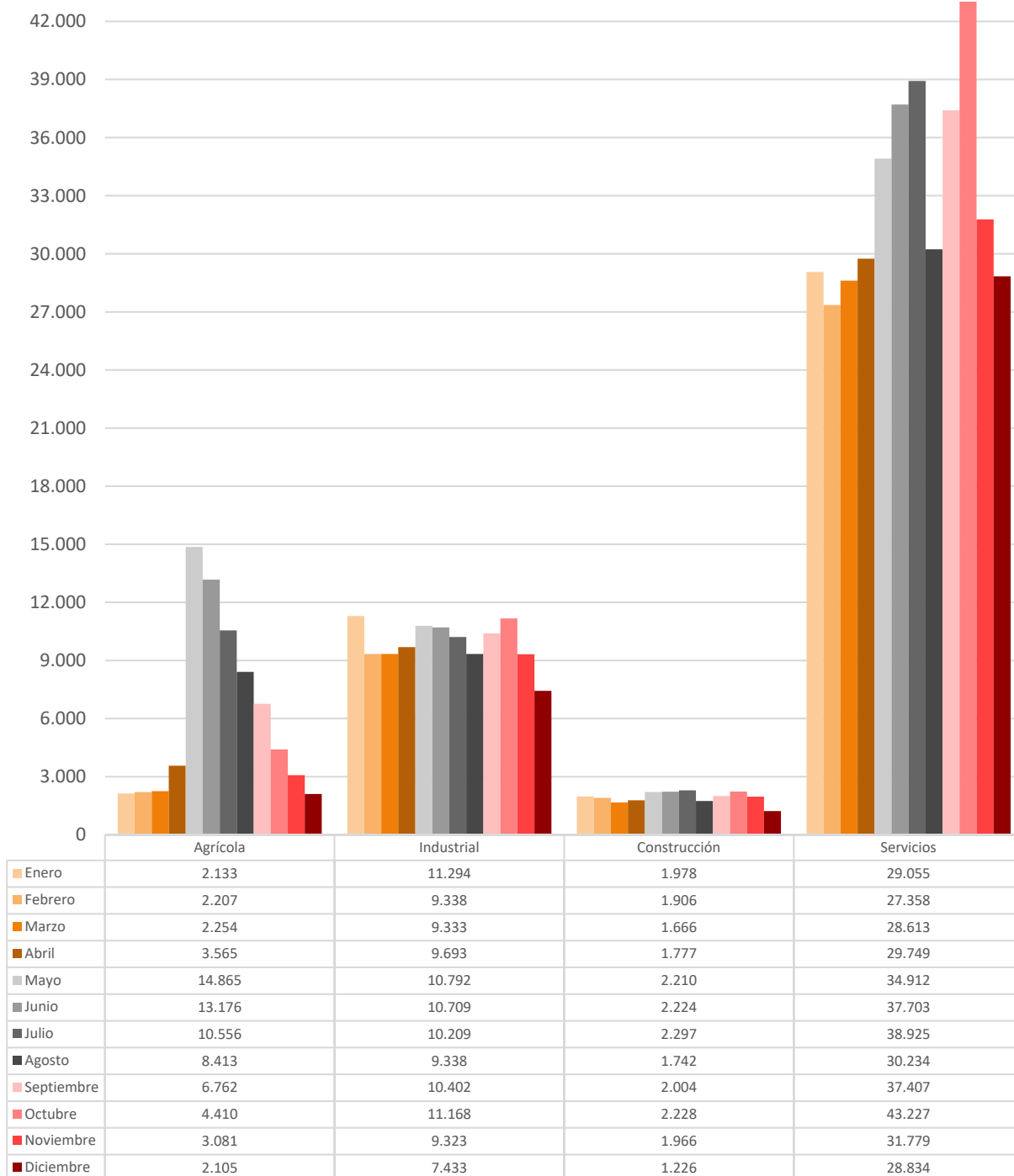

CONTRATOS POR ACTIVIDAD ECONÓMICA Y PROVINCIA. ARAGÓN. 2018.					
CNAE	Actividad	Huesca	Teruel	Zaragoza	Aragón
01	Agricultura, ganadería, caza y servicios relacionados con las mismas	20.069	3.319	49.778	73.166
02	Silvicultura y explotación forestal	298	699	445	1.442
03	Pesca y acuicultura	20	10	35	65
05	Extracción de antracita, hulla y lignito	0	3	0	3
06	Extracción de crudo de petróleo y gas natural	0	0	0	0
07	Extracción de minerales metálicos	0	0	13	13
08	Otras industrias extractivas	23	104	191	318
09	Actividades de apoyo a las industrias extractivas	0	0	0	0
10	Industria de la alimentación	2.406	3.536	18.855	24.797
11	Fabricación de bebidas	267	82	1.016	1.365
12	Industria del tabaco	0	0	0	0
13	Industria textil	26	39	3.120	3.185
14	Confección de prendas de vestir	16	29	4.933	4.978
15	Industria del cuero y del calzado	157	0	697	854
16	Industria de la madera y del corcho, excepto muebles. Cestería y espartería	167	250	846	1.263
17	Industria del papel	152	87	4.985	5.224
18	Artes gráficas y reproducción de soportes grabados	114	33	823	970
19	Coquerías y refino de petróleo	0	0	0	0
20	Industria química	761	469	1.921	3.151
21	Fabricación de productos farmacéuticos	242	1	375	618
22	Fabricación de productos de caucho y plásticos	189	765	8.382	9.336
23	Fabricación de otros productos minerales no metálicos	199	529	1.871	2.599
24	Metalurgia. Fabricación de productos de hierro, acero y ferroaleaciones	293	585	1.572	2.450
25	Fabricación de productos metálicos, excepto maquinaria y equipo	881	315	8.684	9.880
26	Fabricación de productos informáticos, electrónicos y ópticos	108	15	2.524	2.647
27	Fabricación de material y equipo eléctrico	7	9	10.736	10.752
28	Fabricación de maquinaria y equipo n.c.o.p.	441	117	4.001	4.559
29	Fabricación de vehículos de motor, remolques y semirremolques	92	6.000	19.348	25.440
30	Fabricación de otro material transporte	12	0	359	371
31	Fabricación de muebles	62	613	2.804	3.479
32	Otras industrias manufactureras	446	11	393	850
33	Reparación e instalación de maquinaria y equipo	359	371	2.090	2.820
35	Suministro de energía eléctrica, gas, vapor y aire acondicionado	80	17	128	225
36	Captación, depuración y distribución de agua	100	82	320	502
37	Recogida y tratamiento de aguas residuales	25	14	79	118
38	Recogida, tratamiento y eliminación de residuos. Valorización	202	97	1.926	2.225

CONTRATOS POR ACTIVIDAD ECONÓMICA Y PROVINCIA. ARAGÓN. 2018.					
CNAE	Actividad	Huesca	Teruel	Zaragoza	Aragón
39	Actividades de descontaminación y otros servicios de gestión de residuos	12	0	1	13
41	Construcción de edificios	2.684	1.377	5.645	9.706
42	Ingeniería civil	221	147	639	1.007
43	Actividades de construcción especializada	2.154	1.027	11.242	14.423
45	Venta y reparación de vehículos de motor y motocicletas	673	379	2.637	3.689
46	Comercio al por mayor e intermediarios del comercio, excepto de vehículos de motor y motocicletas	4.932	976	15.593	21.501
47	Comercio al por menor, excepto de vehículos de motor y motocicletas	4.845	2.569	29.106	36.520
49	Transporte terrestre y por tubería	2.288	1.922	11.227	15.437
50	Transporte marítimo y por vías navegables interiores	0	0	1	1
51	Transporte aéreo	0	0	109	109
52	Almacenamiento y actividades anexas al transporte	231	53	16.177	16.461
53	Actividades postales y de correos	1.462	896	6.170	8.528
55	Servicios de alojamiento	8.273	2.787	8.241	19.301
56	Servicios de comidas y bebidas	16.677	7.602	66.034	90.313
58	Edición	22	5	2.139	2.166
59	Actividades cinematográficas, de vídeo y de programas de televisión, grabación de sonido y edición musical	164	102	2.152	2.418
60	Actividades de programación y emisión de radio y televisión	22	10	126	158
61	Telecomunicaciones	30	35	192	257
62	Programación, consultoría y otras actividades relacionadas con la informática	239	43	2.075	2.357
63	Servicios de información	18	1	302	321
64	Servicios financieros, excepto seguros y fondos de pensiones	246	98	1.012	1.356
65	Seguros, reaseguros y fondos de pensiones, excepto seguridad social obligatoria	9	8	115	132
66	Actividades auxiliares a los servicios financieros y a los seguros	61	34	330	425
68	Actividades inmobiliarias	97	19	733	849
69	Actividades jurídicas y de contabilidad	231	89	1.280	1.600
70	Actividades de las sedes centrales. Actividades de consultoría de gestión empresarial	37	50	732	819
71	Servicios técnicos de arquitectura e ingeniería. Ensayos y análisis técnicos	512	166	3.806	4.484
72	Investigación y desarrollo	16	54	514	584
73	Publicidad y estudios de mercado	453	89	5.367	5.909
74	Otras actividades profesionales, científicas y técnicas	429	33	1.652	2.114
75	Actividades veterinarias	41	16	127	184
77	Actividades de alquiler	241	39	1.586	1.866
78	Actividades relacionadas con el empleo	537	510	8.116	9.163

CONTRATOS POR ACTIVIDAD ECONÓMICA Y PROVINCIA. ARAGÓN. 2018.					
CNAE	Actividad	Huesca	Teruel	Zaragoza	Aragón
79	Actividades de agencias de viajes, operadores turísticos, servicios de reserva y actividades relacionadas con los mismos	658	139	1.041	1.838
80	Actividades de seguridad e investigación	615	420	2.636	3.671
81	Servicios a edificios y actividades de jardinería	4.005	1.442	21.780	27.227
82	Actividades administrativas de oficina y otras actividades auxiliares a las empresas	1.199	196	19.491	20.886
84	Administración pública y defensa. Seguridad social obligatoria	2.015	2.204	4.704	8.923
85	Educación	2.277	747	14.001	17.025
86	Actividades sanitarias	767	432	6.027	7.226
87	Asistencia en establecimientos residenciales	2.506	1.145	11.588	15.239
88	Actividades de servicios sociales sin alojamiento	1.584	722	7.612	9.918
90	Actividades de creación, artísticas y espectáculos	1.951	756	14.960	17.667
91	Actividades de bibliotecas, archivos, museos y otras actividades culturales	58	955	94	1.107
92	Actividades de juegos de azar y apuestas	110	33	828	971
93	Actividades deportivas, recreativas y de entretenimiento	4.625	3.134	9.170	16.929
94	Actividades asociativas	661	463	3.121	4.245
95	Reparación de ordenadores, efectos personales y artículos de uso doméstico	26	9	1.111	1.146
96	Otros servicios personales	581	282	4.198	5.061
97	Actividades de los hogares como empleadores de personal doméstico	963	665	5.656	7.284
98	Actividades de los hogares como productores de bienes y servicios para uso propio	0	0	0	0
99	Actividades de organizaciones y organismos extraterritoriales	1	0	132	133
	Total	100.673	53.081	486.578	640.332

VARIACIÓN DE LOS CONTRATOS POR ACTIVIDAD ECONÓMICA Y PROVINCIA. ARAGÓN. 2017-2018.									
CNAE - Actividad		Huesca		Teruel		Zaragoza		Aragón	
		N	%	N	%	N	%	N	%
01	Agricultura, ganadería, caza y servicios relacionados con las mismas	-1.655	-7,62%	617	22,83%	2.333	4,92%	1.295	1,80%
02	Silvicultura y explotación forestal	-56	-15,82%	28	4,17%	75	20,27%	47	3,37%
03	Pesca y acuicultura	2	11,11%	1	11,11%	-1	-2,78%	2	3,17%
05	Extracción de antracita, hulla y lignito	0	0,00%	-3	-50,00%	0	0,00%	-3	-50,00%
06	Extracción de crudo de petróleo y gas natural	0	0,00%	0	0,00%	0	0,00%	0	0,00%
07	Extracción de minerales metálicos	0	0,00%	0	0,00%	8	160,00%	8	160,00%

VARIACIÓN DE LOS CONTRATOS POR ACTIVIDAD ECONÓMICA Y PROVINCIA. ARAGÓN. 2017-2018.

CNAE - Actividad	Huesca		Teruel		Zaragoza		Aragón	
	N	%	N	%	N	%	N	%
08 Otras industrias extractivas	-9	-28,13%	-21	-16,80%	84	78,50%	54	20,45%
09 Actividades de apoyo a las industrias extractivas	0	0,00%	0	0,00%	0	0,00%	0	0,00%
10 Industria de la alimentación	143	6,32%	112	3,27%	3.248	20,81%	3.503	16,45%
11 Fabricación de bebidas	37	16,09%	0	0,00%	126	14,16%	163	13,56%
12 Industria del tabaco	0	0,00%	0	0,00%	0	0,00%	0	0,00%
13 Industria textil	11	73,33%	-15	-27,78%	-646	-17,15%	-650	-16,95%
14 Confección de prendas de vestir	-22	-57,89%	1	3,57%	3.955	404,40%	3.934	376,82%
15 Industria del cuero y del calzado	0	0,00%	-2	-100,00%	-89	-11,32%	-91	-9,63%
16 Industria de la madera y del corcho, excepto muebles. Cestería y espartería	-5	-2,91%	76	43,68%	-346	-29,03%	-275	-17,88%
17 Industria del papel	83	120,29%	-37	-29,84%	1.442	40,70%	1.488	39,83%
18 Artes gráficas y reproducción de soportes grabados	34	42,50%	15	83,33%	-4	-0,48%	45	4,86%
19 Coquerías y refino de petróleo	0	0,00%	0	0,00%	0	0,00%	0	0,00%
20 Industria química	82	12,08%	-18	-3,70%	-3.909	-67,05%	-3.845	-54,96%
21 Fabricación de productos farmacéuticos	55	29,41%	-1	-50,00%	-39	-9,42%	15	2,49%
22 Fabricación de productos de caucho y plásticos	-11	-5,50%	276	56,44%	-110	-1,30%	155	1,69%
23 Fabricación de otros productos minerales no metálicos	73	57,94%	-54	-9,26%	-11	-0,58%	8	0,31%
24 Metalurgia. Fabricación de productos de hierro, acero y ferroaleaciones	37	14,45%	94	19,14%	-29	-1,81%	102	4,34%
25 Fabricación de productos metálicos, excepto maquinaria y equipo	14	1,61%	-177	-35,98%	-353	-3,91%	-516	-4,96%
26 Fabricación de productos informáticos, electrónicos y ópticos	-11	-9,24%	2	15,38%	329	14,99%	320	13,75%
27 Fabricación de material y equipo eléctrico	-3	-30,00%	2	28,57%	-1.707	-13,72%	-1.708	-13,71%
28 Fabricación de maquinaria y equipo n.c.o.p.	23	5,50%	21	21,88%	-202	-4,81%	-158	-3,35%
29 Fabricación de vehículos de motor, remolques y semirremolques	26	39,39%	-927	-13,38%	-955	-4,70%	-1.856	-6,80%
30 Fabricación de otro material transporte	-1	-7,69%	-2	-100,00%	97	37,02%	94	33,94%
31 Fabricación de muebles	35	129,63%	-253	-29,21%	-48	-1,68%	-266	-7,10%
32 Otras industrias manufactureras	-42	-8,61%	1	10,00%	61	18,37%	20	2,41%
33 Reparación e instalación de maquinaria y equipo	100	38,61%	208	127,61%	652	45,34%	960	51,61%

VARIACIÓN DE LOS CONTRATOS POR ACTIVIDAD ECONÓMICA Y PROVINCIA. ARAGÓN. 2017-2018.

CNAE - Actividad	Huesca		Teruel		Zaragoza		Aragón	
	N	%	N	%	N	%	N	%
35 Suministro de energía eléctrica, gas, vapor y aire acondicionado	-24	-23,08%	9	112,50%	31	31,96%	16	7,66%
36 Captación, depuración y distribución de agua	-33	-24,81%	-1	-1,20%	-46	-12,57%	-80	-13,75%
37 Recogida y tratamiento de aguas residuales	2	8,70%	4	40,00%	14	21,54%	20	20,41%
38 Recogida, tratamiento y eliminación de residuos. Valorización	-57	-22,01%	1	1,04%	-206	-9,66%	-262	-10,53%
39 Actividades de descontaminación y otros servicios de gestión de residuos	12	100,00%	0	0,00%	-3	-75,00%	9	225,00%
41 Construcción de edificios	433	19,24%	17	1,25%	578	11,41%	1.028	11,85%
42 Ingeniería civil	123	125,51%	-8	-5,16%	-29	-4,34%	86	9,34%
43 Actividades de construcción especializada	155	7,75%	-280	-21,42%	161	1,45%	36	0,25%
45 Venta y reparación de vehículos de motor y motocicletas	0	0,00%	77	25,50%	185	7,54%	262	7,65%
46 Comercio al por mayor e intermediarios del comercio, excepto de vehículos de motor y motocicletas	-176	-3,45%	103	11,80%	-784	-4,79%	-857	-3,83%
47 Comercio al por menor, excepto de vehículos de motor y motocicletas	-118	-2,38%	224	9,55%	1.038	3,70%	1.144	3,23%
49 Transporte terrestre y por tubería	237	11,56%	187	10,78%	1.027	10,07%	1.451	10,37%
50 Transporte marítimo y por vías navegables interiores	0	0,00%	0	0,00%	0	0,00%	0	0,00%
51 Transporte aéreo	0	0,00%	0	0,00%	19	21,11%	19	21,11%
52 Almacenamiento y actividades anexas al transporte	32	16,08%	24	82,76%	-1.214	-6,98%	-1.158	-6,57%
53 Actividades postales y de correos	72	5,18%	-114	-11,29%	1.138	22,62%	1.096	14,75%
55 Servicios de alojamiento	-1.085	-11,59%	95	3,53%	802	10,78%	-188	-0,96%
56 Servicios de comidas y bebidas	-593	-3,43%	305	4,18%	2.572	4,05%	2.284	2,59%
58 Edición	-2	-8,33%	-6	-54,55%	-674	-23,96%	-682	-23,95%
59 Actividades cinematográficas, de vídeo y de programas de televisión, grabación de sonido y edición musical	-55	-25,11%	-23	-18,40%	522	32,02%	444	22,49%
60 Actividades de programación y emisión de radio y televisión	-3	-12,00%	5	100,00%	11	9,57%	13	8,97%
61 Telecomunicaciones	-1	-3,23%	15	75,00%	-61	-24,11%	-47	-15,46%
62 Programación, consultoría y otras actividades relacionadas con la informática	-47	-16,43%	7	19,44%	401	23,95%	361	18,09%

VARIACIÓN DE LOS CONTRATOS POR ACTIVIDAD ECONÓMICA Y PROVINCIA. ARAGÓN. 2017-2018.

CNAE - Actividad	Huesca		Teruel		Zaragoza		Aragón	
	N	%	N	%	N	%	N	%
63 Servicios de información	-68	-79,07%	-1	-50,00%	-102	-25,25%	-171	-34,76%
64 Servicios financieros, excepto seguros y fondos de pensiones	-27	-9,89%	-18	-15,52%	56	5,86%	11	0,82%
65 Seguros, reaseguros y fondos de pensiones, excepto seguridad social obligatoria	1	12,50%	1	14,29%	-18	-13,53%	-16	-10,81%
66 Actividades auxiliares a los servicios financieros y a los seguros	-6	-8,96%	-15	-30,61%	5	1,54%	-16	-3,63%
68 Actividades inmobiliarias	17	21,25%	-6	-24,00%	135	22,58%	146	20,77%
69 Actividades jurídicas y de contabilidad	-24	-9,41%	-31	-25,83%	-934	-42,19%	-989	-38,20%
70 Actividades de las sedes centrales. Actividades de consultoría de gestión empresarial	23	164,29%	4	8,70%	40	5,78%	67	8,91%
71 Servicios técnicos de arquitectura e ingeniería. Ensayos y análisis técnicos	-50	-8,90%	-73	-30,54%	519	15,79%	396	9,69%
72 Investigación y desarrollo	4	33,33%	21	63,64%	-9	-1,72%	16	2,82%
73 Publicidad y estudios de mercado	55	13,82%	12	15,58%	42	0,79%	109	1,88%
74 Otras actividades profesionales, científicas y técnicas	19	4,63%	-1	-2,94%	103	6,65%	121	6,07%
75 Actividades veterinarias	17	70,83%	-8	-33,33%	16	14,41%	25	15,72%
77 Actividades de alquiler	24	11,06%	7	21,88%	185	13,20%	216	13,09%
78 Actividades relacionadas con el empleo	-84	-13,53%	-15	-2,86%	-685	-7,78%	-784	-7,88%
79 Actividades de agencias de viajes, operadores turísticos, servicios de reserva y actividades relacionadas con los mismos	51	8,40%	-14	-9,15%	29	2,87%	66	3,72%
80 Actividades de seguridad e investigación	121	24,49%	39	10,24%	338	14,71%	498	15,69%
81 Servicios a edificios y actividades de jardinería	358	9,82%	85	6,26%	134	0,62%	577	2,17%
82 Actividades administrativas de oficina y otras actividades auxiliares a las empresas	1	0,08%	-162	-45,25%	1.991	11,38%	1.830	9,60%
84 Administración pública y defensa. Seguridad social obligatoria	234	13,14%	25	1,15%	69	1,49%	328	3,82%
85 Educación	15	0,66%	179	31,51%	-23	-0,16%	171	1,01%
86 Actividades sanitarias	-31	-3,88%	-2	-0,46%	497	8,99%	464	6,86%
87 Asistencia en establecimientos residenciales	373	17,49%	110	10,63%	-30	-0,26%	453	3,06%
88 Actividades de servicios sociales sin alojamiento	189	13,55%	-17	-2,30%	1.908	33,45%	2.080	26,54%

VARIACIÓN DE LOS CONTRATOS POR ACTIVIDAD ECONÓMICA Y PROVINCIA. ARAGÓN. 2017-2018.									
CNAE - Actividad		Huesca		Teruel		Zaragoza		Aragón	
		N	%	N	%	N	%	N	%
90	Actividades de creación, artísticas y espectáculos	-292	-13,02%	136	21,94%	1.168	8,47%	1.012	6,08%
91	Actividades de bibliotecas, archivos, museos y otras actividades culturales	-2	-3,33%	195	25,66%	38	67,86%	231	26,37%
92	Actividades de juegos de azar y apuestas	6	5,77%	-3	-8,33%	-51	-5,80%	-48	-4,71%
93	Actividades deportivas, recreativas y de entretenimiento	-196	-4,07%	-453	-12,63%	1.015	12,45%	366	2,21%
94	Actividades asociativas	76	12,99%	-4	-0,86%	92	3,04%	164	4,02%
95	Reparación de ordenadores, efectos personales y artículos de uso doméstico	0	0,00%	0	0,00%	159	16,70%	159	16,11%
96	Otros servicios personales	71	13,92%	-52	-15,57%	-3.286	-43,91%	-3.267	-39,23%
97	Actividades de los hogares como empleadores de personal doméstico	-29	-2,92%	5	0,76%	-321	-5,37%	-345	-4,52%
98	Actividades de los hogares como productores de bienes y servicios para uso propio	0	0,00%	0	0,00%	0	0,00%	0	0,00%
99	Actividades de organizaciones y organismos extraterritoriales	1	100,00%	0	0,00%	57	76,00%	58	77,33%
Total		-1.341	-1,31%	529	1,01%	12.580	2,65%	11.768	1,87%

- La comparación con los datos de 2017 pone de manifiesto que la actividad donde más han aumentado los contratos en términos relativos ha sido "Confección de prendas de vestir" (+376,82%), "Actividades de descontaminación y otros servicios de gestión de residuos" (+225,00%) y "Extracción de minerales metálicos" (+160,00%). En términos nominales el incremento más notable ha sido el de "Confección de prendas de vestir" (+3.934), "Industria de la alimentación" (+3.503), "Servicios de comidas y bebidas" (+2.284) y "Actividades de servicios sociales sin alojamiento" (+2.080).
- Las bajadas más acusadas en términos nominales han sido las de "Industria química" (-3.845), "Otros servicios personales" (-3.286) y "Fabricación de vehículos de motor, remolques y semirremolques" (-1.856). En términos relativos los mayores descensos se dieron en "Industria química" (-54,96%), "Extracción de antracita, hulla y lignito" (-50,00%) y "Otros servicios personales" (-39,23%).
- En 2018 se han firmado un total de 201.410 contratos a tiempo parcial y en el año han aumentado un 3,63% (+7.064). Sobre el total de la contratación suponen el 31,45%. Se trata de una modalidad claramente femenina, ya que el 62,75% son firmados por mujeres.

- Las actividades donde más contratos a tiempo parcial se suscribieron han sido "Servicios de comidas y bebidas" (54.949), "Comercio al por menor, excepto de vehículos de motor y motocicletas" (19.706) y "Servicios a edificios y actividades de jardinería" (15.664).
- Sin embargo, las actividades económicas donde fue más probable firmar un contrato a tiempo parcial han sido "Actividades de organizaciones y organismos extraterritoriales" (98,50%), "Educación" (70,06%), y "Actividades de servicios sociales sin alojamiento" (67,91%).

CONTRATOS A TIEMPO PARCIAL POR ACTIVIDAD ECONÓMICA Y GÉNERO. ARAGÓN. 2018.					
CNAE	Actividad Económica	H	M	Total	% Contratos TP
01	Agricultura, ganadería, caza y servicios relacionados con las mismas	828	268	1.096	1,50%
02	Silvicultura y explotación forestal	138	58	196	13,59%
03	Pesca y acuicultura	6	0	6	9,23%
05	Extracción de antracita, hulla y lignito	0	0	0	0,00%
06	Extracción de crudo de petróleo y gas natural	0	0	0	0,00%
07	Extracción de minerales metálicos	0	0	0	0,00%
08	Otras industrias extractivas	31	7	38	11,95%
09	Actividades de apoyo a las industrias extractivas	0	0	0	0,00%
10	Industria de la alimentación	924	1.098	2.022	8,15%
11	Fabricación de bebidas	46	108	154	11,28%
12	Industria del tabaco	0	0	0	0,00%
13	Industria textil	42	67	109	3,42%
14	Confección de prendas de vestir	104	193	297	5,97%
15	Industria del cuero y del calzado	19	49	68	7,96%
16	Industria de la madera y del corcho, excepto muebles. Cestería y espartería	72	28	100	7,92%
17	Industria del papel	385	213	598	11,45%
18	Artes gráficas y reproducción de soportes grabados	131	72	203	20,93%
19	Coquerías y refino de petróleo	0	0	0	0,00%
20	Industria química	156	97	253	8,03%
21	Fabricación de productos farmacéuticos	74	31	105	16,99%
22	Fabricación de productos de caucho y plásticos	177	132	309	3,31%
23	Fabricación de otros productos minerales no metálicos	138	53	191	7,35%
24	Metalurgia. Fabricación de productos de hierro, acero y ferroaleaciones	157	20	177	7,22%
25	Fabricación de productos metálicos, excepto maquinaria y equipo	295	134	429	4,34%
26	Fabricación de productos informáticos, electrónicos y ópticos	29	81	110	4,16%
27	Fabricación de material y equipo eléctrico	987	804	1.791	16,66%
28	Fabricación de maquinaria y equipo n.c.o.p.	140	80	220	4,83%
29	Fabricación de vehículos de motor, remolques y semirremolques	1.175	384	1.559	6,13%
30	Fabricación de otro material transporte	13	5	18	4,85%
31	Fabricación de muebles	411	153	564	16,21%
32	Otras industrias manufactureras	28	101	129	15,18%
33	Reparación e instalación de maquinaria y equipo	277	63	340	12,06%
35	Suministro de energía eléctrica, gas, vapor y aire acondicionado	19	27	46	20,44%
36	Captación, depuración y distribución de agua	64	18	82	16,33%

CONTRATOS A TIEMPO PARCIAL POR ACTIVIDAD ECONÓMICA Y GÉNERO. ARAGÓN. 2018.					
CNAE	Actividad Económica	H	M	Total	% Contratos TP
37	Recogida y tratamiento de aguas residuales	6	6	12	10,17%
38	Recogida, tratamiento y eliminación de residuos. Valorización	550	282	832	37,39%
39	Actividades de descontaminación y otros servicios de gestión de residuos	0	1	1	7,69%
41	Construcción de edificios	546	176	722	7,44%
42	Ingeniería civil	29	13	42	4,17%
43	Actividades de construcción especializada	1.232	322	1.554	10,77%
45	Venta y reparación de vehículos de motor y motocicletas	582	192	774	20,98%
46	Comercio al por mayor e intermediarios del comercio, excepto de vehículos de motor y motocicletas	2.128	1.920	4.048	18,83%
47	Comercio al por menor, excepto de vehículos de motor y motocicletas	4.759	14.947	19.706	53,96%
49	Transporte terrestre y por tubería	3.036	539	3.575	23,16%
50	Transporte marítimo y por vías navegables interiores	0	0	0	0,00%
51	Transporte aéreo	10	1	11	10,09%
52	Almacenamiento y actividades anexas al transporte	3.011	1.522	4.533	27,54%
53	Actividades postales y de correos	932	903	1.835	21,52%
55	Servicios de alojamiento	2.312	4.032	6.344	32,87%
56	Servicios de comidas y bebidas	21.722	33.227	54.949	60,84%
58	Edición	30	104	134	6,19%
59	Actividades cinematográficas, de vídeo y de programas de televisión, grabación de sonido y edición musical	188	192	380	15,72%
60	Actividades de programación y emisión de radio y televisión	26	23	49	31,01%
61	Telecomunicaciones	37	30	67	26,07%
62	Programación, consultoría y otras actividades relacionadas con la informática	173	197	370	15,70%
63	Servicios de información	70	93	163	50,78%
64	Servicios financieros, excepto seguros y fondos de pensiones	81	320	401	29,57%
65	Seguros, reaseguros y fondos de pensiones, excepto seguridad social obligatoria	3	26	29	21,97%
66	Actividades auxiliares a los servicios financieros y a los seguros	24	170	194	45,65%
68	Actividades inmobiliarias	98	243	341	40,16%
69	Actividades jurídicas y de contabilidad	116	591	707	44,19%
70	Actividades de las sedes centrales. Actividades de consultoría de gestión empresarial	157	238	395	48,23%
71	Servicios técnicos de arquitectura e ingeniería. Ensayos y análisis técnicos	202	276	478	10,66%
72	Investigación y desarrollo	47	52	99	16,95%
73	Publicidad y estudios de mercado	923	2.147	3.070	51,95%
74	Otras actividades profesionales, científicas y técnicas	392	347	739	34,96%
75	Actividades veterinarias	18	92	110	59,78%
77	Actividades de alquiler	328	123	451	24,17%
78	Actividades relacionadas con el empleo	868	710	1.578	17,22%
79	Actividades de agencias de viajes, operadores turísticos, servicios de reserva y actividades relacionadas con los mismos	188	476	664	36,13%

CONTRATOS A TIEMPO PARCIAL POR ACTIVIDAD ECONÓMICA Y GÉNERO. ARAGÓN. 2018.					
CNAE	Actividad Económica	H	M	Total	% Contratos TP
80	Actividades de seguridad e investigación	1.122	219	1.341	36,53%
81	Servicios a edificios y actividades de jardinería	2.537	13.127	15.664	57,53%
82	Actividades administrativas de oficina y otras actividades auxiliares a las empresas	4.347	9.000	13.347	63,90%
84	Administración pública y defensa. Seguridad social obligatoria	1.292	2.751	4.043	45,31%
85	Educación	4.428	7.500	11.928	70,06%
86	Actividades sanitarias	806	2.333	3.139	43,44%
87	Asistencia en establecimientos residenciales	570	4.143	4.713	30,93%
88	Actividades de servicios sociales sin alojamiento	667	6.068	6.735	67,91%
90	Actividades de creación, artísticas y espectáculos	1.349	1.150	2.499	14,15%
91	Actividades de bibliotecas, archivos, museos y otras actividades culturales	22	90	112	10,12%
92	Actividades de juegos de azar y apuestas	197	176	373	38,41%
93	Actividades deportivas, recreativas y de entretenimiento	4.320	3.261	7.581	44,78%
94	Actividades asociativas	665	1.735	2.400	56,54%
95	Reparación de ordenadores, efectos personales y artículos de uso doméstico	49	84	133	11,61%
96	Otros servicios personales	618	1.851	2.469	48,78%
97	Actividades de los hogares como empleadores de personal doméstico	289	3.946	4.235	58,14%
98	Actividades de los hogares como productores de bienes y servicios para uso propio	0	0	0	0,00%
99	Actividades de organizaciones y organismos extraterritoriales	50	81	131	98,50%
	Total	75.018	126.392	201.410	31,45%

4.6. La contratación a través de las Empresas de Trabajo Temporal

- Las Empresas de Trabajo temporal (ETT) han formalizado 149.936 contratos a lo largo de 2018, 2.430 contratos más que el año anterior (+1,65%). Representan el 23,42% de todos los contratos suscritos en Aragón, disminuyendo su cuota en relación al año precedente (-0,05 p.p.).
- Por provincias, Zaragoza muestra el mayor número de contratos realizados por las ETT, tanto en términos absolutos como relativos (129.955 contratos que representan el 20,29% de todos los contratos firmados en Aragón). La contratación masculina utiliza en mayor medida esta vía (25,99% del total de contratos firmados por hombres), siendo este porcentaje superior para los varones menores de 25 años (30,58%).
- Por sector económico de la empresa usuaria, el 53,77% de los contratos de las ETT's corresponde a Industria, seguido de Servicios con el 37,97%. En relación al total contratos adscritos a Industria, el 64,50% de los mismos se han realizado por ETT.

CONTRATOS REALIZADOS POR LAS EMPRESAS DE TRABAJO TEMPORAL* SEGÚN EDAD Y GÉNERO. ARAGÓN. 2018.							
Ámbito	< 25 años		25 – 44 años		≥ 45 años		Total
	H	M	H	M	H	M	
Huesca	1.324	620	2.858	1.935	1.311	729	8.777
Teruel	2.947	398	3.824	1.671	1.796	568	11.204
Zaragoza	18.645	9.709	44.146	32.371	13.984	11.100	129.955
Aragón	22.916	10.727	50.828	35.977	17.091	12.397	149.936

* Con empresa usuaria identificada

CONTRATOS REALIZADOS POR LAS EMPRESAS DE TRABAJO TEMPORAL* SEGÚN ACTIVIDAD ECONÓMICA Y PROVINCIA. ARAGÓN. 2018.					
Ámbito	Agricultura	Industria	Construcción	Servicios	Total
Huesca	3.321	2.417	37	3.002	8.777
Teruel	92	10.129	18	965	11.204
Zaragoza	8.529	68.082	380	52.964	129.955
Aragón	11.942	80.628	435	56.931	149.936

* Con empresa usuaria identificada

DURACIÓN MEDIA DE LOS CONTRATOS CON FIN COMUNICADA. ARAGÓN. 2018			
Concepto	ETT	Resto Empresas	Total
Total Contratos	149.936	490.396	640.332
Indefinidos	1	65.532	65.533
Temporales	149.935	424.864	574.799
Contratos temporales con fecha fin	108.256	264.188	372.444
Media Días Contrato	12	60	46

5. TRABAJADORES EXTRANJEROS



5.1. Evolución del paro registrado entre los Trabajadores Extranjeros

- La cifra de personas extranjeras inscritas como desempleadas en las oficinas de empleo aragonesas a fecha 31 de diciembre de 2018 fue de 13.982, lo que supone el 21,13% del total de paro registrado (66.179 desempleados) en Aragón. El 40,62% de los desempleados extranjeros son varones (5.679) y el 59,38% mujeres (8.303). Respecto a diciembre de 2017 su número ha disminuido en 1.097 personas (-7,28%).

**PARO REGISTRADO EXTRANJEROS.
ARAGÓN. 2015 - 2018.**

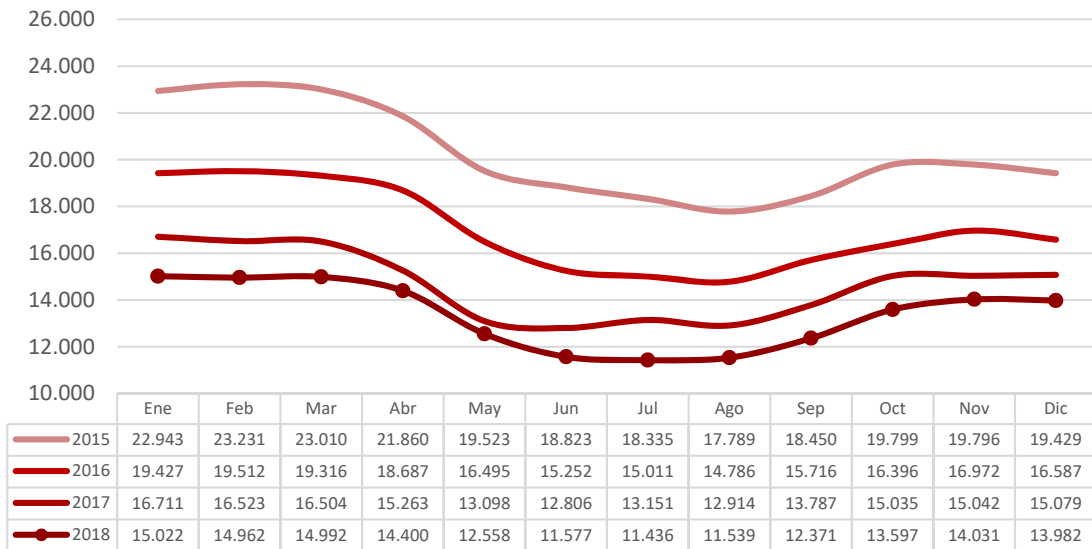

- Este colectivo sigue una pauta de estacionalidad similar a la de los nacionales, si bien la intensidad de las variaciones porcentuales suele ser más extrema, apreciándose bajadas de paro más importantes en la época estival, que una vez pasada se convierten en subidas más acusadas.

**VARIACIONES MENSUALES EXTRANJEROS Y NACIONALES.
ARAGÓN. 2018.**

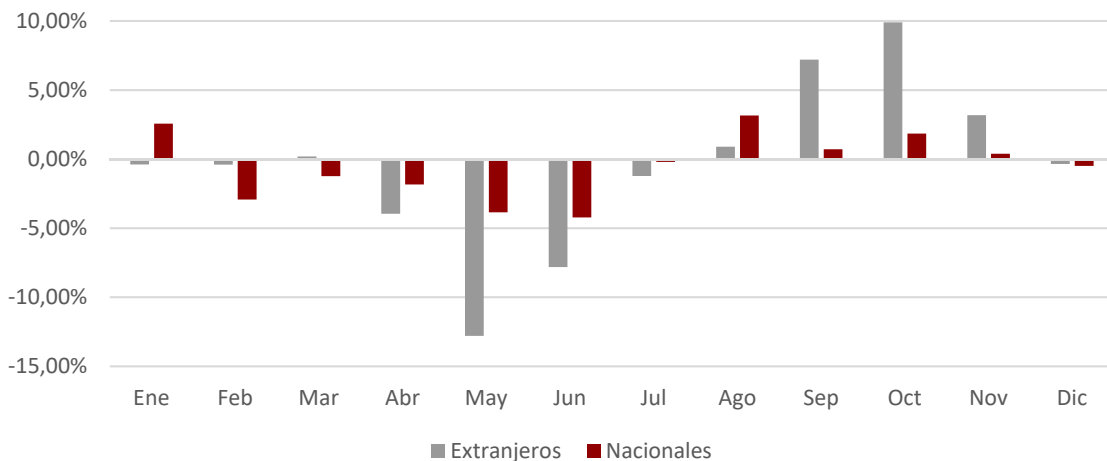

- Uno de cada dos extranjeros que se encuentran en situación de desempleo a 31 de diciembre de 2018 (55,05%) proceden de 2 países: Rumanía lidera el grupo con 4.791 trabajadores (34,27%), seguida por Marruecos con 2.906 (20,78%).

5.2. Paro registrado entre los Trabajadores Extranjeros (género, edad, nivel formativo)

- Entre los parados extranjeros el desempleo se distribuye un 40,62% para los hombres y un 59,38% para las mujeres, representación muy similar a la registrada entre los desempleados nacionales (40,93% para los hombres y 59,07% para las mujeres).
- El mayor número de trabajadores parados de origen extranjero se acumula en el tramo de edad entre 25 y 44 años, que suma el 54,51% del total. Le siguen los extranjeros de 45 y más años con el 37,03% y el 8,46% son jóvenes menores de 25 años.
- Las mujeres extranjeras con edades comprendidas entre los 25 a 44 años suponen el 30,33% sobre el total de las mujeres paradas de ese tramo de edad. En el extremo opuesto se encuentran las mujeres inmigrantes mayores de 45 años que tan sólo representan el 13,38% del total del tramo. Atendiendo a los totales, el número de hombres de nacionalidad distinta a la española representa el 20,97% del total de parados varones y el femenino el 21,24% del total de mujeres.

**PARADOS EXTRANJEROS
POR GÉNERO.
ARAGÓN. 2018.**

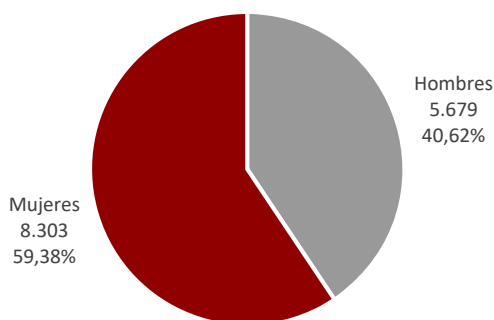

**PARADOS EXTRANJEROS
POR EDAD.
ARAGÓN. 2018.**

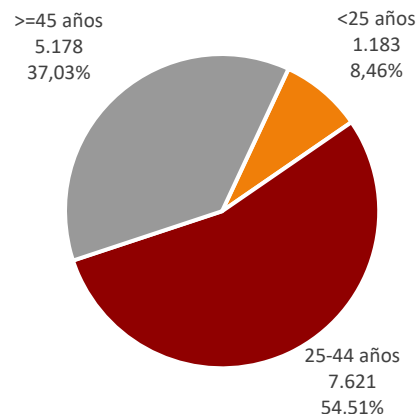

TRABAJADORES EXTRANJEROS SEGÚN GÉNERO Y GRUPO DE EDAD. ARAGÓN. 2018.
(Porcentaje respecto al total de trabajadores parados por cada categoría)

Género	<25 años			25-44 años			≥45 años			Total		
	Extranj.	Total	%	Extranj.	Total	%	Extranj.	Total	%	Extranj.	Total	%
Hombres	569	3.282	17,34%	2.509	10.531	23,82%	2.601	13.275	19,59%	5.679	27.088	20,97%
Mujeres	614	2.981	20,60%	5.112	16.857	30,33%	2.577	19.253	13,38%	8.303	39.091	21,24%
Total	1.183	6.263	18,89%	7.621	27.388	27,83%	5.178	32.528	15,92%	13.982	66.179	21,13%

PORCENTAJE DE TRABAJADORES EXTRANJEROS SOBRE TOTAL DE PARADOS POR GÉNERO Y EDAD. ARAGÓN. 2018.

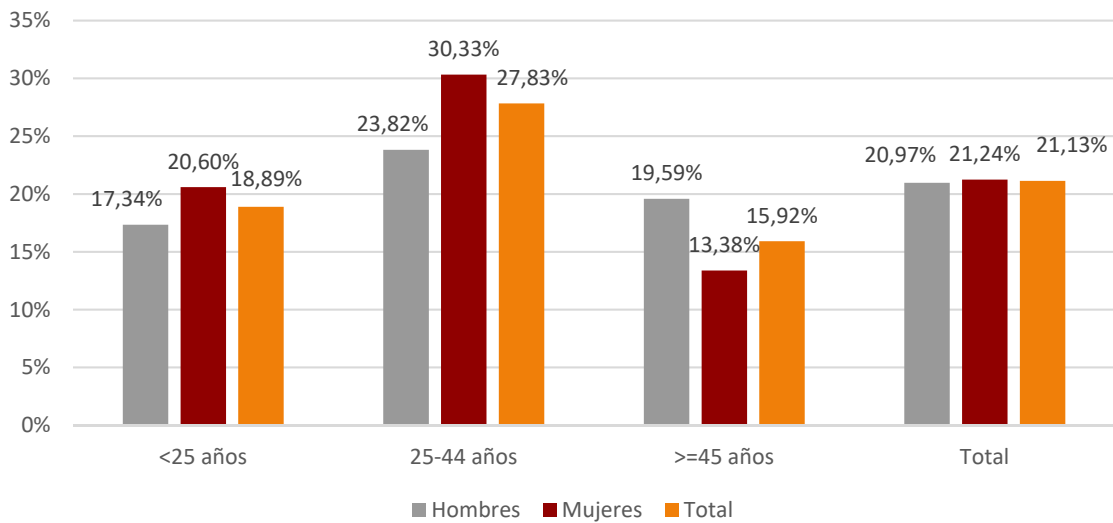

- Tres de cada cuatro extranjeros desempleados (77,74%) se encuentran en la provincia de Zaragoza, el 13,90% en Huesca y el 8,35% en Teruel. Sin embargo, si se analiza la proporción de inmigrantes desempleados sobre el total de paro en cada una de ellas, en la provincia de Huesca se localiza la mayor tasa (22,72%), seguida de Zaragoza con un 20,91% y Teruel con el 20,74%.

TRABAJADORES EXTRANJEROS. PARO REGISTRADO POR GRUPO DE EDAD, PROVINCIA Y GÉNERO. 2018.

Edad	Huesca		Teruel		Zaragoza		Aragón	
	H	M	H	M	H	M	H	M
<20	28	27	17	15	130	89	175	131
20-24	68	79	45	48	281	356	394	483
25-29	56	135	30	70	294	630	380	835
30-34	62	231	43	113	439	1.098	544	1.442
35-39	121	210	64	121	568	1.179	753	1.510
40-44	108	177	52	118	672	1.030	832	1.325
45-49	110	137	59	99	641	756	810	992
50-54	86	109	66	57	548	558	700	724
55-59	64	55	52	38	503	414	619	507
≥60	46	35	37	24	389	295	472	354
Total	749	1.195	465	703	4.465	6.405	5.679	8.303

- Atendiendo a su nivel formativo, el 97,99% de los parados extranjeros no tienen estudios superiores. Entre aquellos extranjeros que tienen completada la Primera Etapa de Educación Secundaria o inferior, diferenciando por género, el porcentaje es mayor en el caso de los hombres (94,88%) frente al de las mujeres (91,83%). Tan solo un 2,01% poseen estudios de Enseñanza Superior (formación profesional o universitaria).

TRABAJADORES EXTRANJEROS. PARO REGISTRADO POR NIVEL FORMATIVO, PROVINCIA Y GÉNERO. 2018.								
Nivel Académico	Huesca		Teruel		Zaragoza		Aragón	
	H	M	H	M	H	M	H	M
Educación Primaria o inferior	555	911	361	545	2.637	3.790	3.553	5.246
Primera Etapa de Educación Secundaria	160	222	91	111	1.584	2.046	1.835	2.379
Segunda Etapa de Educación Secundaria:								
- Bachillerato	19	34	3	23	132	292	154	349
- Enseñanza media de formación profesional	8	10	5	13	57	92	70	115
Enseñanza Superior:								
- De formación profesional	2	6	3	1	23	52	28	59
- Universitaria	5	12	2	10	32	133	39	155
Total	749	1.195	465	703	4.465	6.405	5.679	8.303

5.3. Tiempo de búsqueda de empleo

- La duración media de la demanda en desempleo de los trabajadores extranjeros inscritos como parados en diciembre de 2018 ha sido 380 días, 4 menos que en 2017.
- Por tramos de edad, hay una relación positiva y creciente entre el número de años de la persona y la duración media de la demanda en días.
- Por género, se observa que las mujeres permanecen más tiempo en desempleo, circunstancia que por tramos de edad se repite, salvo a partir de los 60 años, cuando ellas tienen una duración media de la demanda en desempleo inferior a la de ellos.

TRABAJADORES EXTRANJEROS. DURACIÓN MEDIA DE LA DEMANDA EN DESEMPLEO SEGÚN GRUPO DE EDAD Y GÉNERO. ARAGÓN. 2018. (DÍAS).			
Edad	Hombres	Mujeres	Total
<20	73	104	86
20-24	81	137	112
25-29	106	236	195
30-34	138	334	280
35-39	178	387	317
40-44	213	423	342
45-49	276	476	386
50-54	349	545	449
55-59	625	762	687
>=60	1.111	884	1.014
Total	326	418	380

5.4. Actividad económica

- En cuanto a actividades económicas se refiere, el mayor número de extranjeros desempleados en 2018 tuvo su último empleo en "Agricultura, ganadería, caza y servicios relacionados con las mismas" (14,78%), seguido de "Sin empleo anterior" (14,53%), "Actividades relacionadas con el empleo" (10,64%), "Servicios de comidas y bebidas" (10,49%) y "Actividades de los hogares como empleadores de personal doméstico" (5,01%).
- Si se distingue por género, casi la cuarta parte de los varones trabajaron por última vez en "Agricultura, ganadería, caza y servicios relacionados con las mismas" (23,45%) y un 12,33% en "Actividades relacionadas con el empleo". Aquellos sin un empleo anterior suponen el 6,13%.
- En el caso de las mujeres, la mayoría procede de "Servicios de comidas y bebidas" (14,39%) y de "Actividades relacionadas con el empleo" (9,48%). Las que no tienen experiencia laboral previa representan el 20,27% del total femenino.

ACTIVIDAD ECONÓMICA DE LA ÚLTIMA EMPRESA. EXTRANJEROS. ARAGÓN 2018.				
CNAE	Actividad económica	Hombres	Mujeres	Total
01	Agricultura, ganadería, caza y servicios relacionados con las mismas	1.332	734	2.066
02	Silvicultura y explotación forestal	26	8	34
03	Pesca y acuicultura	0	1	1
05	Extracción de antracita, hulla y lignito	20	0	20
06	Extracción de crudo de petróleo y gas natural	1	1	2
07	Extracción de minerales metálicos	1	0	1
08	Otras industrias extractivas	15	1	16
09	Actividades de apoyo a las industrias extractivas	0	0	0
10	Industria de la alimentación	125	248	373
11	Fabricación de bebidas	11	4	15
12	Industria del tabaco	1	1	2
13	Industria textil	8	22	30
14	Confección de prendas de vestir	10	54	64
15	Industria del cuero y del calzado	22	14	36
16	Industria de la madera y del corcho, excepto muebles. Cestería y espartería	34	8	42
17	Industria del papel	9	5	14
18	Artes gráficas y reproducción de soportes grabados	3	3	6
19	Coquerías y refino de petróleo	0	0	0
20	Industria química	14	10	24
21	Fabricación de productos farmacéuticos	0	2	2
22	Fabricación de productos de caucho y plásticos	22	16	38
23	Fabricación de otros productos minerales no metálicos	29	0	29
24	Metalurgia. Fabricación de productos de hierro, acero y ferroaleaciones	26	4	30
25	Fabricación de productos metálicos, excepto maquinaria y equipo	80	10	90
26	Fabricación de productos informáticos, electrónicos y ópticos	1	6	7
27	Fabricación de material y equipo eléctrico	9	6	15
28	Fabricación de maquinaria y equipo n.c.o.p.	24	12	36
29	Fabricación de vehículos de motor, remolques y semirremolques	26	32	58

ACTIVIDAD ECONÓMICA DE LA ÚLTIMA EMPRESA. EXTRANJEROS. ARAGÓN 2018.				
CNAE	Actividad económica	Hombres	Mujeres	Total
30	Fabricación de otro material transporte	0	0	0
31	Fabricación de muebles	31	18	49
32	Otras industrias manufactureras	10	13	23
33	Reparación e instalación de maquinaria y equipo	17	5	22
35	Suministro de energía eléctrica, gas, vapor y aire acondicionado	0	0	0
36	Captación, depuración y distribución de agua	16	1	17
37	Recogida y tratamiento de aguas residuales	0	1	1
38	Recogida, tratamiento y eliminación de residuos. Valorización	17	11	28
39	Actividades de descontaminación y otros servicios de gestión de residuos	0	0	0
41	Construcción de edificios	577	26	603
42	Ingeniería civil	33	5	38
43	Actividades de construcción especializada	514	36	550
45	Venta y reparación de vehículos de motor y motocicletas	46	9	55
46	Comercio al por mayor e intermediarios del comercio, excepto de vehículos de motor y motocicletas	186	411	597
47	Comercio al por menor, excepto de vehículos de motor y motocicletas	153	353	506
49	Transporte terrestre y por tubería	208	31	239
50	Transporte marítimo y por vías navegables interiores	1	2	3
51	Transporte aéreo	0	0	0
52	Almacenamiento y actividades anexas al transporte	29	13	42
53	Actividades postales y de correos	10	2	12
55	Servicios de alojamiento	50	233	283
56	Servicios de comidas y bebidas	272	1.195	1.467
58	Edición	0	3	3
59	Actividades cinematográficas, de vídeo y de programas de televisión, grabación de sonido y edición musical	4	2	6
60	Actividades de programación y emisión de radio y televisión	0	0	0
61	Telecomunicaciones	19	21	40
62	Programación, consultoría y otras actividades relacionadas con la informática	4	4	8
63	Servicios de información	6	6	12
64	Servicios financieros, excepto seguros y fondos de pensiones	0	1	1
65	Seguros, reaseguros y fondos de pensiones, excepto seguridad social obligatoria	0	0	0
66	Actividades auxiliares a los servicios financieros y a los seguros	3	4	7
68	Actividades inmobiliarias	9	11	20
69	Actividades jurídicas y de contabilidad	2	8	10
70	Actividades de las sedes centrales. Actividades de consultoría de gestión empresarial	6	4	10
71	Servicios técnicos de arquitectura e ingeniería. Ensayos y análisis técnicos	6	7	13
72	Investigación y desarrollo	4	1	5
73	Publicidad y estudios de mercado	12	10	22
74	Otras actividades profesionales, científicas y técnicas	33	154	187
75	Actividades veterinarias	1	1	2
77	Actividades de alquiler	11	9	20
78	Actividades relacionadas con el empleo	700	787	1.487
79	Actividades de agencias de viajes, operadores turísticos, servicios de reserva y actividades relacionadas con los mismos	2	5	7
80	Actividades de seguridad e investigación	7	7	14
81	Servicios a edificios y actividades de jardinería	161	493	654

ACTIVIDAD ECONÓMICA DE LA ÚLTIMA EMPRESA. EXTRANJEROS. ARAGÓN 2018.				
CNAE	Actividad económica	Hombres	Mujeres	Total
82	Actividades administrativas de oficina y otras actividades auxiliares a las empresas	57	59	116
84	Administración pública y defensa. Seguridad social obligatoria	70	62	132
85	Educación	30	110	140
86	Actividades sanitarias	2	35	37
87	Asistencia en establecimientos residenciales	23	211	234
88	Actividades de servicios sociales sin alojamiento	5	81	86
90	Actividades de creación, artísticas y espectáculos	12	8	20
91	Actividades de bibliotecas, archivos, museos y otras actividades culturales	4	0	4
92	Actividades de juegos de azar y apuestas	5	27	32
93	Actividades deportivas, recreativas y de entretenimiento	22	40	62
94	Actividades asociativas	10	29	39
95	Reparación de ordenadores, efectos personales y artículos de uso doméstico	4	2	6
96	Otros servicios personales	32	192	224
97	Actividades de los hogares como empleadores de personal doméstico	45	656	701
98	Actividades de los hogares como productores de bienes y servicios para uso propio	0	2	2
99	Actividades de organizaciones y organismos extraterritoriales	1	1	2
	Sin empleo anterior	348	1.683	2.031
	Total	5.679	8.303	13.982

TRABAJADORES EXTRANJEROS SIN EMPLEO ANTERIOR SEGÚN GÉNERO Y GRUPO DE EDAD. ARAGÓN. 2018.				
Género	< 25 años	25 - 44 años	>= 45 años	Total
Hombres	136	141	71	348
Mujeres	201	1.076	406	1.683
Total	337	1.217	477	2.031

5.5. Evolución de la contratación a extranjeros según nacionalidad y provincia

- En Aragón, el número de contratos celebrados con trabajadores extranjeros asciende a 177.731, 14.402 más que el año anterior (+8,82%).
- El peso de los foráneos en la contratación de 2018 es del 27,76% en la Comunidad, siendo su relevancia superior en la provincia oscense, donde han acaparado el 33,78% de los contratos.

CONTRATACIÓN POR PROVINCIAS. 2018.					
	Huesca	Teruel	Zaragoza	Aragón	Var. Anual (%)
Contratos extranjeros	34.008	11.493	132.230	177.731	+8,82%
Total Contratos	100.673	53.081	486.578	640.332	+1,87%
Contratos extranjeros/Total	33,78%	21,65%	27,18%	27,76%	+1,78 p.p.

- La procedencia de los trabajadores extranjeros contratados en Aragón es de 165 países diferentes, aunque la mitad de los contratos se corresponden con tan solo 3 nacionalidades. Así pues, el 36,41% se firman con rumanos y el 11,36% con marroquíes.
- El número de contratos suscritos por trabajadores comunitarios³ han sido 79.665, lo que supone el 44,82% de la contratación extranjera y el 12,44% del total de la contratación de la Comunidad Autónoma.

CONTRATOS REALIZADOS A TRABAJADORES EXTRANJEROS SEGÚN NACIONALIDAD DE ORIGEN Y PROVINCIA DE REGISTRO. 2018.					
	País	Huesca	Teruel	Zaragoza	Aragón
642	Rumanía	11.228	5.285	48.196	64.709
504	Marruecos	3.389	2.735	14.069	20.193
686	Senegal	2.378	113	8.359	10.850
12	Argelia	882	131	6.058	7.071
100	Bulgaria	2.362	241	4.018	6.621
170	Colombia	674	479	4.929	6.082
218	Ecuador	380	53	5.498	5.931
558	Nicaragua	314	33	5.287	5.634
466	Malí	2.968	123	1.125	4.216
270	Gambia	1.807	31	2.368	4.206
586	Pakistán	618	194	3.042	3.854
288	Ghana	276	33	2.850	3.159
620	Portugal	464	148	1.828	2.440
214	Dominicana, República	429	206	1.631	2.266
862	Venezuela	215	91	1.766	2.072
804	Ucrania	536	115	1.346	1.997
604	Perú	135	104	1.603	1.842
616	Polonia	351	276	1.031	1.658
76	Brasil	192	146	1.279	1.617
380	Italia	277	86	1.209	1.572
192	Cuba	150	165	1.219	1.534
156	China	115	50	1.339	1.504
324	Guinea	684	21	676	1.381
340	Honduras	151	10	1.112	1.273
566	Nigeria	256	3	986	1.245
32	Argentina	234	63	674	971
226	Guinea Ecuatorial	82	3	761	846
478	Mauritania	225	5	560	790
250	Francia	184	34	437	655
643	Rusia, Federación de	114	71	454	639
68	Bolivia	117	21	428	566
152	Chile	74	25	412	511
600	Paraguay	41	22	433	496
222	El Salvador	70	8	408	486
	Resto	1.636	369	4.839	6.844
	Total	34.008	11.493	132.230	177.731

³ El régimen comunitario se aplica a los derechos de entrada y permanencia en España de los nacionales de Estados miembros de la Unión Europea (UE28), de nacionales de los restantes Estados parte en el Acuerdo sobre el Espacio Económico Europeo (Noruega, Islandia y Liechtenstein) y de los nacionales de la Confederación Suiza.

5.6. Contratos realizados a extranjeros según nacionalidad y género

- Si se analiza la contratación de extranjeros por género, se observa mayor número de rúbricas masculinas que femeninas (61,28% frente a 38,72%). Esta diferencia por género es más acusada en el caso de los foráneos que en el de los nacionales (entre éstos el reparto de contratos ha sido más igualitario con un 54,57% para ellos y el 45,43% para ellas).
- Por países destaca la mayor presencia masculina en el caso de los trabajadores africanos, mientras que de América latina hay más mujeres.

CONTRATOS REALIZADOS A TRABAJADORES EXTRANJEROS SEGÚN NACIONALIDAD Y GÉNERO. ARAGÓN. 2018.				
	País	Hombres	Mujeres	Total
642	Rumanía	34.922	29.787	64.709
504	Marruecos	15.968	4.225	20.193
686	Senegal	9.079	1.771	10.850
12	Argelia	6.392	679	7.071
100	Bulgaria	3.729	2.892	6.621
170	Colombia	3.067	3.015	6.082
218	Ecuador	3.029	2.902	5.931
558	Nicaragua	1.025	4.609	5.634
466	Malí	3.629	587	4.216
270	Gambia	3.558	648	4.206
586	Pakistán	3.736	118	3.854
288	Ghana	2.525	634	3.159
620	Portugal	1.701	739	2.440
214	Dominicana, República	1.227	1.039	2.266
862	Venezuela	953	1.119	2.072
804	Ucrania	877	1.120	1.997
604	Perú	841	1.001	1.842
616	Polonia	640	1.018	1.658
76	Brasil	519	1.098	1.617
380	Italia	911	661	1.572
192	Cuba	805	729	1.534
156	China	880	624	1.504
324	Guinea	990	391	1.381
340	Honduras	359	914	1.273
566	Nigeria	743	502	1.245
32	Argentina	459	512	971
226	Guinea Ecuatorial	280	566	846
478	Mauritania	729	61	790
250	Francia	246	409	655
643	Rusia, Federación de	194	445	639
68	Bolivia	251	315	566
152	Chile	259	252	511
600	Paraguay	136	360	496
222	El Salvador	251	235	486
	Resto	4.006	2.838	6.844
	Total	108.916	68.815	177.731

5.7. Contratos realizados a extranjeros según género y grupo de edad

- Para ambos géneros, en el tramo de edad comprendido entre los 25 y 44 años se localiza el mayor volumen de contratación a extranjeros (59,09% del total). Los jóvenes menores de 25 años representan el 15,69% y los mayores de 45 años el 25,22%.
- Las diferencias por género, siempre a favor de los varones, se han repetido en los tres grupos de edad, localizándose la menor en el colectivo de 25 a 44 años (donde ellos acaparan el 59,58% de los contratos), y la mayor entre los de 45 años o más (donde los hombres suscribieron el 64,93%).

CONTRATACIÓN DE EXTRANJEROS. GÉNERO Y EDAD. ARAGÓN. 2018.

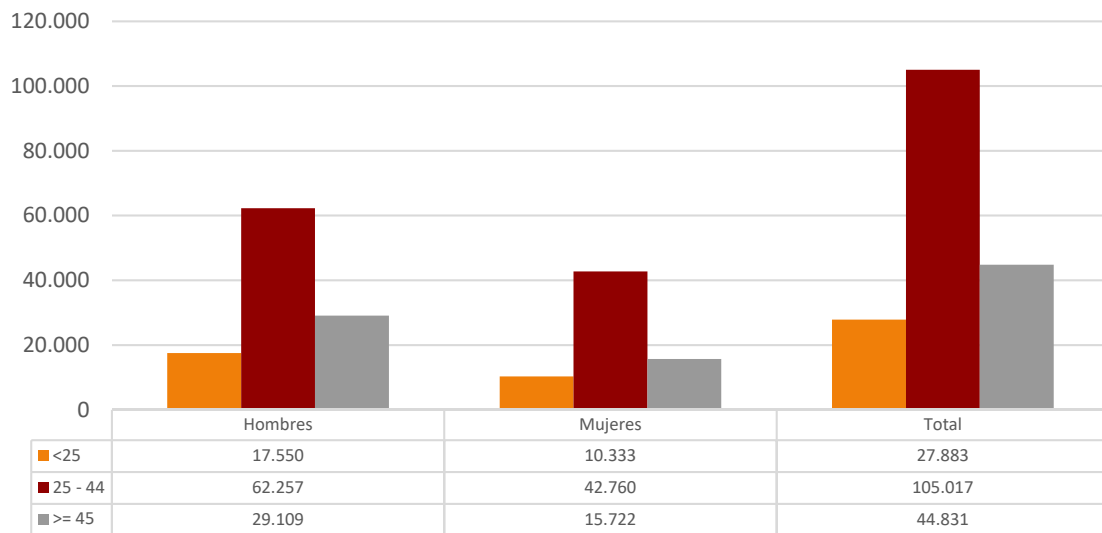

5.8. Contratos realizados a extranjeros según actividad económica y provincia

- La dos terceras partes de los contratos firmados por extranjeros se encuadran en 8 actividades económicas: "Agricultura, ganadería, caza y servicios relacionados con las mismas" (33,96%), "Servicios de comidas y bebidas" (10,96%), "Industria de la alimentación" (4,98%), "Comercio al por mayor e intermediarios del comercio, excepto de vehículos de motor y motocicletas" (4,37%), "Servicios a edificios y actividades de jardinería" (4,23%), "Transporte terrestre y por tubería" (3,12%), "Comercio al por menor, excepto de vehículos de motor y motocicletas" (2,90%) y "Almacenamiento y actividades anexas al transporte" (2,72%).

CONTRATOS REALIZADOS A TRABAJADORES EXTRANJEROS SEGÚN ACTIVIDAD ECONÓMICA. ARAGÓN. 2018.					
CNAE	Actividad Económica	Huesca	Teruel	Zaragoza	Aragón
01	Agricultura, ganadería, caza y servicios relacionados con las mismas	17.016	2.313	41.020	60.349
02	Silvicultura y explotación forestal	45	364	159	568
03	Pesca y acuicultura	6	5	6	17
05	Extracción de antracita, hulla y lignito	0	0	0	0
07	Extracción de minerales metálicos	0	0	1	1
08	Otras industrias extractivas	2	46	20	68
10	Industria de la alimentación	1.085	1.020	6.750	8.855
11	Fabricación de bebidas	21	1	299	321
13	Industria textil	6	7	1.439	1.452
14	Confección de prendas de vestir	2	2	2.309	2.313
15	Industria del cuero y del calzado	89	0	86	175
16	Industria de la madera y del corcho, excepto muebles. Cestería y espartería	52	76	235	363
17	Industria del papel	30	28	448	506
18	Artes gráficas y reproducción de soportes grabados	9	5	135	149
20	Industria química	65	47	169	281
21	Fabricación de productos farmacéuticos	47	0	10	57
22	Fabricación de productos de caucho y plásticos	61	60	1.782	1.903
23	Fabricación de otros productos minerales no metálicos	55	92	295	442
24	Metalurgia. Fabricación de productos de hierro, acero y ferroaleaciones	92	290	295	677
25	Fabricación de productos metálicos, excepto maquinaria y equipo	255	42	1.458	1.755
26	Fabricación de productos informáticos, electrónicos y ópticos	17	5	662	684
27	Fabricación de material y equipo eléctrico	4	0	1.929	1.933
28	Fabricación de maquinaria y equipo n.c.o.p.	62	10	392	464
29	Fabricación de vehículos de motor, remolques y semirremolques	22	843	3.197	4.062
30	Fabricación de otro material transporte	4	0	4	8
31	Fabricación de muebles	6	19	496	521
32	Otras industrias manufactureras	62	3	65	130
33	Reparación e instalación de maquinaria y equipo	100	48	334	482
35	Suministro de energía eléctrica, gas, vapor y aire acondicionado	5	0	15	20
36	Captación, depuración y distribución de agua	24	11	74	109
37	Recogida y tratamiento de aguas residuales	0	4	4	8
38	Recogida, tratamiento y eliminación de residuos. Valorización	28	5	276	309
39	Actividades de descontaminación y otros servicios de gestión de residuos	1	0	0	1
41	Construcción de edificios	1.203	545	2.853	4.601
42	Ingeniería civil	28	18	150	196
43	Actividades de construcción especializada	519	233	3.870	4.622
45	Venta y reparación de vehículos de motor y motocicletas	101	54	387	542
46	Comercio al por mayor e intermediarios del comercio, excepto de vehículos de motor y motocicletas	2.819	171	4.782	7.772
47	Comercio al por menor, excepto de vehículos de motor y motocicletas	566	293	4.291	5.150
49	Transporte terrestre y por tubería	608	940	3.998	5.546

CONTRATOS REALIZADOS A TRABAJADORES EXTRANJEROS SEGÚN ACTIVIDAD ECONÓMICA. ARAGÓN. 2018.					
CNAE	Actividad Económica	Huesca	Teruel	Zaragoza	Aragón
50	Transporte marítimo y por vías navegables interiores	0	0	0	0
51	Transporte aéreo	0	0	9	9
52	Almacenamiento y actividades anexas al transporte	81	6	4.753	4.840
53	Actividades postales y de correos	18	5	260	283
55	Servicios de alojamiento	1.766	731	2.053	4.550
56	Servicios de comidas y bebidas	3.451	1.597	14.432	19.480
58	Edición	1	0	482	483
59	Actividades cinematográficas, de vídeo y de programas de televisión, grabación de sonido y edición musical	1	0	338	339
60	Actividades de programación y emisión de radio y televisión	1	0	0	1
61	Telecomunicaciones	8	5	50	63
62	Programación, consultoría y otras actividades relacionadas con la informática	19	1	101	121
63	Servicios de información	2	0	31	33
64	Servicios financieros, excepto seguros y fondos de pensiones	11	0	21	32
65	Seguros, reaseguros y fondos de pensiones, excepto seguridad social obligatoria	1	3	2	6
66	Actividades auxiliares a los servicios financieros y a los seguros	3	3	32	38
68	Actividades inmobiliarias	18	2	66	86
69	Actividades jurídicas y de contabilidad	13	0	83	96
70	Actividades de las sedes centrales. Actividades de consultoría de gestión empresarial	2	0	56	58
71	Servicios técnicos de arquitectura e ingeniería. Ensayos y análisis técnicos	11	8	489	508
72	Investigación y desarrollo	1	5	41	47
73	Publicidad y estudios de mercado	24	15	367	406
74	Otras actividades profesionales, científicas y técnicas	26	3	531	560
75	Actividades veterinarias	2	0	6	8
77	Actividades de alquiler	11	3	230	244
78	Actividades relacionadas con el empleo	313	36	1.962	2.311
79	Actividades de agencias de viajes, operadores turísticos, servicios de reserva y actividades relacionadas con los mismos	17	6	92	115
80	Actividades de seguridad e investigación	26	25	113	164
81	Servicios a edificios y actividades de jardinería	960	349	6.217	7.526
82	Actividades administrativas de oficina y otras actividades auxiliares a las empresas	93	45	2.409	2.547
84	Administración pública y defensa. Seguridad social obligatoria	81	165	285	531
85	Educación	152	53	1.117	1.322
86	Actividades sanitarias	65	36	379	480
87	Asistencia en establecimientos residenciales	387	116	2.523	3.026
88	Actividades de servicios sociales sin alojamiento	134	35	1.183	1.352
90	Actividades de creación, artísticas y espectáculos	155	37	1.027	1.219
91	Actividades de bibliotecas, archivos, museos y otras actividades culturales	3	53	10	66
92	Actividades de juegos de azar y apuestas	31	9	150	190
93	Actividades deportivas, recreativas y de entretenimiento	324	141	793	1.258
94	Actividades asociativas	23	33	162	218

CONTRATOS REALIZADOS A TRABAJADORES EXTRANJEROS SEGÚN ACTIVIDAD ECONÓMICA. ARAGÓN. 2018.					
CNAE	Actividad Económica	Huesca	Teruel	Zaragoza	Aragón
95	Reparación de ordenadores, efectos personales y artículos de uso doméstico	6	0	361	367
96	Otros servicios personales	108	39	964	1.111
97	Actividades de los hogares como empleadores de personal doméstico	542	328	3.341	4.211
99	Actividades de organizaciones y organismos extraterritoriales	0	0	14	14
TOTAL		34.008	11.493	132.230	177.731

- En cuanto a las variaciones producidas entre 2017 y 2018, el mayor incremento de contratos en número se ha producido en "Confección de prendas de vestir" (1.905 más que el año anterior), "Agricultura, ganadería, caza y servicios relacionados con las mismas" (1.545 más que el año anterior), "Industria de la alimentación" (1.384 más que el año anterior), "Comercio al por menor, excepto de vehículos de motor y motocicletas" (+1.144), "Transporte terrestre y por tubería" (+1.101) y "Servicios de comidas y bebidas" (+1.017).
- Los descensos más importantes se encuentran en "Otros servicios personales" (-1.227), "Industria química" (-620), "Industria textil" (-575) y "Edición" (-254).

VARIACIÓN DE LOS CONTRATOS A EXTRANJEROS POR ACTIVIDAD ECONÓMICA Y PROVINCIA. ARAGÓN. 2017-2018.									
CNAE - Actividad		Huesca		Teruel		Zaragoza		Aragón	
		N	%	N	%	N	%	N	%
01	Agricultura, ganadería, caza y servicios relacionados con las mismas	-1.500	-8,10%	456	24,56%	2.589	6,74%	1.545	2,63%
02	Silvicultura y explotación forestal	-39	-46,43%	39	12,00%	99	165,00%	99	21,11%
03	Pesca y acuicultura	2	50,00%	0	0,00%	2	50,00%	4	30,77%
05	Extracción de antracita, hulla y lignito	0	0,00%	-1	0,00%	0	0,00%	-1	0,00%
07	Extracción de minerales metálicos	0	0,00%	0	0,00%	0	0,00%	0	0,00%
08	Otras industrias extractivas	-2	-50,00%	0	0,00%	16	400,00%	14	25,93%
10	Industria de la alimentación	125	13,02%	417	69,15%	842	14,25%	1.384	18,52%
11	Fabricación de bebidas	-1	-4,55%	-2	-66,67%	94	45,85%	91	39,57%
13	Industria textil	-2	-25,00%	-7	-50,00%	-566	-28,23%	-575	-28,37%
14	Confección de prendas de vestir	-4	-66,67%	-2	-50,00%	1.911	480,15%	1.905	466,91%
15	Industria del cuero y del calzado	20	28,99%	0	0,00%	-10	-10,42%	10	6,06%
16	Industria de la madera y del corcho, excepto muebles. Cestería y espartería	-3	-5,45%	38	100,00%	-19	-7,48%	16	4,61%
17	Industria del papel	18	150,00%	5	21,74%	-56	-11,11%	-33	-6,12%

VARIACIÓN DE LOS CONTRATOS A EXTRANJEROS POR ACTIVIDAD ECONÓMICA Y PROVINCIA. ARAGÓN. 2017-2018.									
CNAE - Actividad		Huesca		Teruel		Zaragoza		Aragón	
		N	%	N	%	N	%	N	%
18	Artes gráficas y reproducción de soportes grabados	6	200,00%	3	150,00%	13	10,66%	22	17,32%
20	Industria química	16	32,65%	0	0,00%	-636	-79,01%	-620	-68,81%
21	Fabricación de productos farmacéuticos	-2	-4,08%	0	0,00%	-8	-44,44%	-10	-14,93%
22	Fabricación de productos de caucho y plásticos	22	56,41%	39	185,71%	316	21,56%	377	24,71%
23	Fabricación de otros productos minerales no metálicos	7	14,58%	-35	-27,56%	128	76,65%	100	29,24%
24	Metalurgia. Fabricación de productos de hierro, acero y ferroaleaciones	40	76,92%	59	25,54%	41	16,14%	140	26,07%
25	Fabricación de productos metálicos, excepto maquinaria y equipo	90	54,55%	-17	-28,81%	248	20,50%	321	22,38%
26	Fabricación de productos informáticos, electrónicos y ópticos	10	142,86%	-1	-16,67%	220	49,77%	229	50,33%
27	Fabricación de material y equipo eléctrico	-1	-20,00%	0	0,00%	860	80,45%	859	79,98%
28	Fabricación de maquinaria y equipo n.c.o.p.	15	31,91%	4	66,67%	84	27,27%	103	28,53%
29	Fabricación de vehículos de motor, remolques y semirremolques	10	83,33%	-4	-0,47%	668	26,41%	674	19,89%
30	Fabricación de otro material transporte	-2	-33,33%	0	0,00%	-4	-50,00%	-6	-42,86%
31	Fabricación de muebles	3	100,00%	13	216,67%	107	27,51%	123	30,90%
32	Otras industrias manufactureras	-20	-24,39%	0	0,00%	7	12,07%	-13	-9,09%
33	Reparación e instalación de maquinaria y equipo	39	63,93%	33	220,00%	112	50,45%	184	61,74%
35	Suministro de energía eléctrica, gas, vapor y aire acondicionado	4	400,00%	0	0,00%	7	87,50%	11	122,22%
36	Captación, depuración y distribución de agua	4	20,00%	1	10,00%	-20	-21,28%	-15	-12,10%
37	Recogida y tratamiento de aguas residuales	0	0,00%	3	300,00%	1	33,33%	4	100,00%
38	Recogida, tratamiento y eliminación de residuos. Valorización	2	7,69%	4	400,00%	-40	-12,66%	-34	-9,91%
39	Actividades de descontaminación y otros servicios de gestión de residuos	1	0,00%	0	0,00%	0	0,00%	1	0,00%
41	Construcción de edificios	298	32,93%	24	4,61%	415	17,02%	737	19,07%
42	Ingeniería civil	11	64,71%	-4	-18,18%	-21	-12,28%	-14	-6,67%
43	Actividades de construcción especializada	80	18,22%	-43	-15,58%	634	19,59%	671	16,98%
45	Venta y reparación de vehículos de motor y motocicletas	1	1,00%	20	58,82%	42	12,17%	63	13,15%

VARIACIÓN DE LOS CONTRATOS A EXTRANJEROS POR ACTIVIDAD ECONÓMICA Y PROVINCIA. ARAGÓN. 2017-2018.									
CNAE - Actividad		Huesca		Teruel		Zaragoza		Aragón	
		N	%	N	%	N	%	N	%
46	Comercio al por mayor e intermediarios del comercio, excepto de vehículos de motor y motocicletas	-29	-1,02%	4	2,40%	303	6,76%	278	3,71%
47	Comercio al por menor, excepto de vehículos de motor y motocicletas	53	10,33%	25	9,33%	1.066	33,05%	1.144	28,56%
49	Transporte terrestre y por tubería	108	21,60%	128	15,76%	865	27,61%	1.101	24,77%
50	Transporte marítimo y por vías navegables interiores	0	0,00%	0	0,00%	-1	0,00%	-1	0,00%
51	Transporte aéreo	0	0,00%	0	0,00%	-2	-18,18%	-2	-18,18%
52	Almacenamiento y actividades anexas al transporte	27	50,00%	1	20,00%	510	12,02%	538	12,51%
53	Actividades postales y de correos	6	50,00%	1	25,00%	98	60,49%	105	58,99%
55	Servicios de alojamiento	-170	-8,78%	67	10,09%	365	21,62%	262	6,11%
56	Servicios de comidas y bebidas	-110	-3,09%	82	5,41%	1.045	7,81%	1.017	5,51%
58	Edición	1	0,00%	-1	0,00%	-254	-34,51%	-254	-34,46%
59	Actividades cinematográficas, de vídeo y de programas de televisión, grabación de sonido y edición musical	-12	-92,31%	-3	0,00%	-40	-10,58%	-55	-13,96%
60	Actividades de programación y emisión de radio y televisión	1	0,00%	0	0,00%	-2	0,00%	-1	-50,00%
61	Telecomunicaciones	2	33,33%	2	66,67%	-1	-1,96%	3	5,00%
62	Programación, consultoría y otras actividades relacionadas con la informática	-4	-17,39%	-2	-66,67%	57	129,55%	51	72,86%
63	Servicios de información	-9	-81,82%	-1	0,00%	-18	-36,73%	-28	-45,90%
64	Servicios financieros, excepto seguros y fondos de pensiones	7	175,00%	-1	0,00%	1	5,00%	7	28,00%
65	Seguros, reaseguros y fondos de pensiones, excepto seguridad social obligatoria	1	0,00%	3	0,00%	-5	-71,43%	-1	-14,29%
66	Actividades auxiliares a los servicios financieros y a los seguros	-1	-25,00%	3	0,00%	-3	-8,57%	-1	-2,56%
68	Actividades inmobiliarias	6	50,00%	-5	-71,43%	10	17,86%	11	14,67%
69	Actividades jurídicas y de contabilidad	7	116,67%	-1	0,00%	-27	-24,55%	-21	-17,95%
70	Actividades de las sedes centrales. Actividades de consultoría de gestión empresarial	-1	-33,33%	-5	0,00%	-6	-9,68%	-12	-17,14%

VARIACIÓN DE LOS CONTRATOS A EXTRANJEROS POR ACTIVIDAD ECONÓMICA Y PROVINCIA. ARAGÓN. 2017-2018.									
CNAE - Actividad		Huesca		Teruel		Zaragoza		Aragón	
		N	%	N	%	N	%	N	%
71	Servicios técnicos de arquitectura e ingeniería. Ensayos y análisis técnicos	4	57,14%	1	14,29%	57	13,19%	62	13,90%
72	Investigación y desarrollo	1	0,00%	2	66,67%	0	0,00%	3	6,82%
73	Publicidad y estudios de mercado	-11	-31,43%	0	0,00%	41	12,58%	30	7,98%
74	Otras actividades profesionales, científicas y técnicas	17	188,89%	2	200,00%	132	33,08%	151	36,92%
75	Actividades veterinarias	0	0,00%	0	0,00%	-9	-60,00%	-9	-52,94%
77	Actividades de alquiler	-3	-21,43%	2	200,00%	132	134,69%	131	115,93%
78	Actividades relacionadas con el empleo	-112	-26,35%	13	56,52%	175	9,79%	76	3,40%
79	Actividades de agencias de viajes, operadores turísticos, servicios de reserva y actividades relacionadas con los mismos	1	6,25%	-4	-40,00%	18	24,32%	15	15,00%
80	Actividades de seguridad e investigación	26	0,00%	0	0,00%	15	15,31%	41	33,33%
81	Servicios a edificios y actividades de jardinería	277	40,56%	16	4,80%	453	7,86%	746	11,00%
82	Actividades administrativas de oficina y otras actividades auxiliares a las empresas	0	0,00%	6	15,38%	687	39,90%	693	37,38%
84	Administración pública y defensa. Seguridad social obligatoria	9	12,50%	-23	-12,23%	44	18,26%	30	5,99%
85	Educación	-14	-8,43%	28	112,00%	42	3,91%	56	4,42%
86	Actividades sanitarias	5	8,33%	-1	-2,70%	24	6,76%	28	6,19%
87	Asistencia en establecimientos residenciales	52	15,52%	15	14,85%	130	5,43%	197	6,96%
88	Actividades de servicios sociales sin alojamiento	50	59,52%	-1	-2,78%	590	99,49%	639	89,62%
90	Actividades de creación, artísticas y espectáculos	13	9,15%	5	15,63%	51	5,23%	69	6,00%
91	Actividades de bibliotecas, archivos, museos y otras actividades culturales	2	200,00%	27	103,85%	6	150,00%	35	112,90%
92	Actividades de juegos de azar y apuestas	10	47,62%	2	28,57%	-8	-5,06%	4	2,15%
93	Actividades deportivas, recreativas y de entretenimiento	-71	-17,97%	37	35,58%	70	9,68%	36	2,95%
94	Actividades asociativas	2	9,52%	-9	-21,43%	11	7,28%	4	1,87%
95	Reparación de ordenadores, efectos personales y artículos de uso doméstico	4	200,00%	-1	0,00%	103	39,92%	106	40,61%
96	Otros servicios personales	31	40,26%	3	8,33%	-1.261	-56,67%	-1.227	-52,48%

VARIACIÓN DE LOS CONTRATOS A EXTRANJEROS POR ACTIVIDAD ECONÓMICA Y PROVINCIA. ARAGÓN. 2017-2018.									
CNAE - Actividad		Huesca		Teruel		Zaragoza		Aragón	
		N	%	N	%	N	%	N	%
97	Actividades de los hogares como empleadores de personal doméstico	8	1,50%	50	17,99%	-84	-2,45%	-26	-0,61%
99	Actividades de organizaciones y organismos extraterritoriales	0	0,00%	0	0,00%	5	55,56%	5	55,56%
Total		-568	-1,64%	1.509	15,11%	13.461	11,33%	14.402	8,82%

- En 2018 los extranjeros han firmado 16.464 contratos indefinidos, 3.311 más que el año anterior (+25,17%). El 9,26% de la contratación a inmigrantes corresponde con esta tipología.
- El reparto de contratos indefinidos a extranjeros ha quedado concentrado en Servicios, que acapara el 63,78% de los mismos. Un 18,21% se ha suscrito en Agricultura, el 9,42% en Industria y el 8,59% restante en Construcción.
- Así pues, la mayor tasa de temporalidad es la de Agricultura, puesto que el 95,08% de los contratos suscritos por los extranjeros en esta actividad son temporales, seguida por Industria con un 94,47% y Servicios con el 86,76%. La menor temporalidad se ha dado en Construcción con el 84,99%.
- El 57,84% de los contratos indefinidos firmados por extranjeros en 2018 han sido suscritos por hombres. En todos los sectores ellos son mucho más relevantes que ellas, con la excepción de Servicios, en el que las mujeres presentan más rúbricas indefinidas (56,49%).

CONTRATOS INDEFINIDOS REALIZADOS A EXTRANJEROS. ARAGÓN. 2018.			
Sector Económico	Hombres	Mujeres	Total
Agricultura	2.500	498	2.998
Industria	1.074	477	1.551
Construcción	1.379	35	1.414
Servicios	4.569	5.932	10.501
Total	9.522	6.942	16.464

5.9. Contratos realizados a extranjeros según ocupación

- Las $\frac{3}{4}$ partes de los contratos suscritos por extranjeros (75,30%) lo fue en alguna de las 14 ocupaciones más contratadas.
- Más de la mitad (53,52%) de los contratos registrados por trabajadores foráneos han sido firmados en una de las cuatro ocupaciones más contratadas: "Peones agrícolas (excepto en huertas, invernaderos, viveros y jardines)", "Peones de las industrias manufactureras", "Camareros

asalariados” y “Personal de limpieza de oficinas, hoteles y otros establecimientos similares”. La primera de ellas acumula el 25,23% de los contratos firmados por extranjeros.

OCUPACIONES MÁS CONTRATADAS DE EXTRANJEROS (100 Y MÁS CONTRATOS). ARAGÓN. 2018.				
Cód.	Ocupación	Hombres	Mujeres	Total
9511	Peones agrícolas (excepto en huertas, invernaderos, viveros y jardines)	34.610	10.227	44.837
9700	Peones de las industrias manufactureras	14.358	10.947	25.305
5120	Camareros asalariados	5.762	8.169	13.931
9210	Personal de limpieza de oficinas, hoteles y otros establecimientos similares	2.627	8.426	11.053
9512	Peones agrícolas en huertas, invernaderos, viveros y jardines	5.707	1.575	7.282
9811	Peones del transporte de mercancías y descargadores	3.952	825	4.777
9530	Peones agropecuarios	3.284	1.110	4.394
9100	Empleados domésticos	195	3.948	4.143
9310	Ayudantes de cocina	942	2.857	3.799
8432	Conductores asalariados de camiones	3.504	132	3.636
9602	Peones de la construcción de edificios	2.948	79	3.027
5220	Vendedores en tiendas y almacenes	961	1.897	2.858
7121	Albañiles	2.554	36	2.590
8159	Operadores de máquinas para fabricar productos textiles no clasificados bajo otros epígrafes	777	1.416	2.193
5110	Cocineros asalariados	763	1.093	1.856
6110	Trabajadores cualificados en actividades agrícolas (excepto en huertas, invernaderos, viveros y jardines)	1.537	280	1.817
9229	Otro personal de limpieza	834	964	1.798
9820	Reponedores	622	679	1.301
5629	Trabajadores de los cuidados a las personas en servicios de salud no clasificados bajo otros epígrafes	62	1.132	1.194
9520	Peones ganaderos	986	155	1.141
5710	Trabajadores de los cuidados personales a domicilio	68	1.048	1.116
5611	Auxiliares de enfermería hospitalaria	110	933	1.043
9432	Mozos de equipaje y afines	908	58	966
4309	Empleados administrativos sin tareas de atención al público no clasificados bajo otros epígrafes	385	544	929
8121	Operadores en instalaciones para la obtención y transformación de metales	600	315	915
7705	Trabajadores conserveros de frutas y hortalizas y trabajadores de la elaboración de bebidas no alcohólicas	272	618	890
8412	Conductores asalariados de automóviles, taxis y furgonetas	823	55	878
9442	Clasificadores de desechos, operarios de punto limpio y recogedores de chatarra	459	403	862
3128	Técnicos en metalurgia y minas	242	566	808
6120	Trabajadores cualificados en huertas, invernaderos, viveros y jardines	518	259	777
8333	Operadores de carretillas elevadoras	728	43	771
7323	Ajustadores y operadores de máquinas-herramienta	521	226	747
7701	Matarifes y trabajadores de las industrias cárnicas	583	162	745
2932	Compositores, músicos y cantantes	598	139	737
7899	Oficiales, operarios y artesanos de otros oficios no clasificados bajo otros epígrafes	630	64	694
8321	Operadores de maquinaria agrícola móvil	669	25	694
7510	Electricistas de la construcción y afines	661	8	669
9490	Otras ocupaciones elementales	452	174	626

OCUPACIONES MÁS CONTRATADAS DE EXTRANJEROS (100 Y MÁS CONTRATOS). ARAGÓN. 2018.				
Cód.	Ocupación	Hombres	Mujeres	Total
7312	Soldadores y oxicortadores	554	10	564
8193	Operadores de máquinas de embalaje, embotellamiento y etiquetado	123	416	539
7314	Montadores de estructuras metálicas	507	19	526
7199	Otros trabajadores de las obras estructurales de construcción no clasificados bajo otros epígrafes	518	3	521
8160	Operadores de máquinas para elaborar productos alimenticios, bebidas y tabaco	210	256	466
8209	Montadores y ensambladores no clasificados en otros epígrafes	386	58	444
3715	Animadores comunitarios	337	104	441
2322	Profesores de enseñanza no reglada de idiomas	182	246	428
4500	Empleados administrativos con tareas de atención al público no clasificados bajo otros epígrafes	94	329	423
6202	Trabajadores cualificados en actividades ganaderas de ovino y caprino	389	9	398
7111	Encofradores y operarios de puesta en obra de hormigón	383	7	390
5500	Cajeros y taquilleros (excepto bancos)	88	300	388
4424	Teleoperadores	120	237	357
8201	Ensambladores de maquinaria mecánica	68	283	351
5811	Peluqueros	130	218	348
3724	Monitores de actividades recreativas y de entretenimiento	143	183	326
7401	Mecánicos y ajustadores de vehículos de motor	302	2	304
4423	Telefonistas	104	189	293
7709	Catadores y clasificadores de alimentos y bebidas	30	257	287
7703	Panaderos, pasteleros y confiteros	173	93	266
6410	Trabajadores cualificados en actividades forestales y del medio natural	259	2	261
9601	Peones de obras públicas	253	6	259
9543	Peones forestales y de la caza	242	11	253
7191	Mantenedores de edificios	236	8	244
3122	Técnicos en construcción	87	154	241
5942	Auxiliares de vigilante de seguridad y similares no habilitados para ir armados	211	13	224
5492	Promotores de venta	22	181	203
7221	Fontaneros	200	2	202
5833	Conserjes de edificios	112	69	181
8170	Operadores de máquinas de lavandería y tintorería	46	132	178
7403	Mecánicos y ajustadores de maquinaria agrícola e industrial	176	0	176
6203	Trabajadores cualificados en actividades ganaderas de porcino	137	36	173
5899	Trabajadores de servicios personales no clasificados bajo otros epígrafes	66	103	169
4123	Empleados de logística y transporte de pasajeros y mercancías	143	25	168
7240	Soldadores, colocadores de parquet y afines	164	1	165
8143	Operadores de máquinas para fabricar productos de papel y cartón	120	42	162
5941	Vigilantes de seguridad y similares habilitados para ir armados	102	48	150
2329	Profesores y profesionales de la enseñanza no clasificados bajo otros epígrafes	57	87	144
9433	Repartidores, recadistas y mensajeros a pie	135	9	144
8420	Conductores de autobuses y tranvías	133	10	143
4301	Grabadores de datos	56	86	142
9410	Vendedores callejeros	108	32	140
5612	Auxiliares de enfermería de atención primaria	4	134	138
7132	Instaladores de cerramientos metálicos y carpinteros metálicos (excepto montadores de estructuras metálicas)	134	4	138

OCUPACIONES MÁS CONTRATADAS DE EXTRANJEROS (100 Y MÁS CONTRATOS). ARAGÓN. 2018.				
Cód.	Ocupación	Hombres	Mujeres	Total
8142	Operadores de máquinas para fabricar productos de material plástico	94	43	137
7231	Pintores y empapeladores	129	4	133
5824	Azafatos de tierra	17	115	132
3723	Instructores de actividades deportivas	61	64	125
7131	Carpinteros (excepto ebanistas)	113	12	125
5812	Especialistas en tratamientos de estética, bienestar y afines	13	111	124
9420	Repartidores de publicidad, limpiabotas y otros trabajadores de oficios callejeros	115	8	123
3139	Técnicos en control de procesos no clasificados bajo otros epígrafes	71	49	120
9221	Limpiadores en seco a mano y afines	27	92	119
3739	Otros técnicos y profesionales de apoyo de actividades culturales y artísticas	86	28	114
7313	Chapistas y caldereros	111	1	112
4443	Empleados de sala de juegos y afines	27	84	111
3135	Técnicos en control de procesos de producción de metales	93	16	109
7250	Mecánicos-instaladores de refrigeración y climatización	105	3	108
8440	Conductores de motocicletas y ciclomotores	101	5	106
7322	Trabajadores de la fabricación de herramientas, mecánico-ajustadores, modelistas, matriceros y afines	71	34	105
3510	Agentes y representantes comerciales	55	48	103
3123	Técnicos en electricidad	101	1	102
4422	Recepcionistas de hoteles	31	69	100

6. EMPLEO Y DISCAPACIDAD



6.1. Evolución del paro registrado

- A fecha 31 de diciembre de 2018 en las Oficinas de Empleo del INAEM había registrados 2.742 desempleados con alguna discapacidad. Su peso sobre el total de parados es del 4,14%, algo superior al de 2017 (entonces fue del 3,97%).
- La cifra de parados ha disminuido en 64 personas en este colectivo (-2,28%), mientras que con carácter general el paro en Aragón ha disminuido un -6,41%.
- La distribución por las distintas provincias de Aragón sigue el mismo patrón que en el paro total: Zaragoza concentra a 8 de cada 10 personas con discapacidad desempleadas (80,49%), Huesca el 13,68% y Teruel el 5,84%. Estas proporciones son similares a las poblacionales.

PARO REGISTRADO. PERSONAS CON DISCAPACIDAD.			
Ámbito	Diciembre 2018	Variación año anterior	
		Total	%
Huesca	375	-20	-5,06%
Teruel	160	-1	-0,62%
Zaragoza	2.207	-43	-1,91%
Aragón	2.742	-64	-2,28%

- La evolución mes a mes muestra incrementos en cuatro de ellos (enero, agosto, septiembre y diciembre) y una tendencia descendente de febrero a julio, y en los meses de octubre y diciembre.

EVOLUCIÓN MENSUAL PARO REGISTRADO. PERSONAS CON DISCAPACIDAD. ARAGÓN. 2015 - 2018.

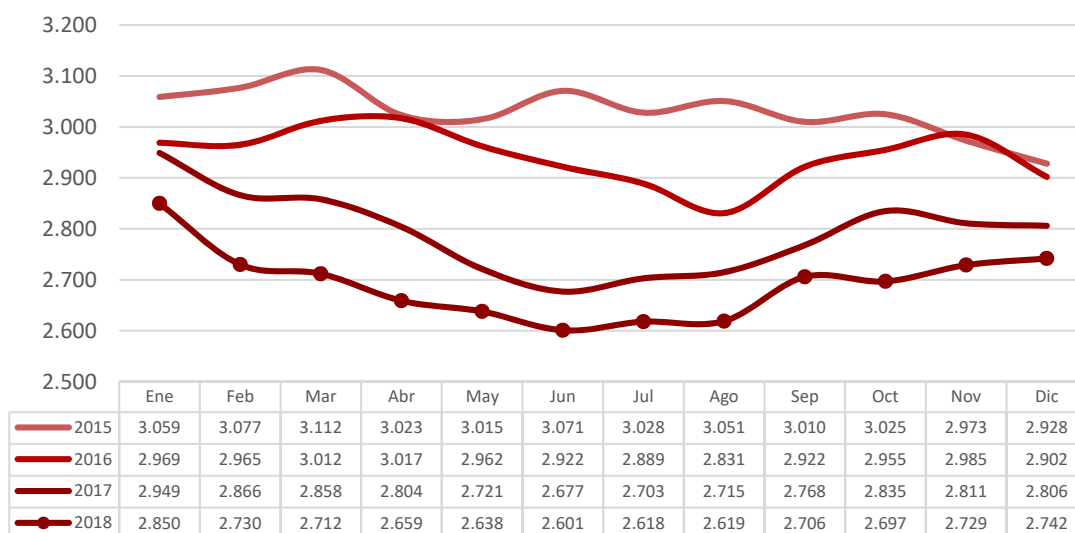

6.2. Paro registrado según género y edad

- El género es una variable que no establece diferencias entre los desempleados con discapacidad ya que el 51,57% son hombres frente al 48,43% de mujeres. Teruel es la provincia donde más desigualdad se observa en los porcentajes, al representar ellos un 52,50% y ellas un 47,50%.

PARO REGISTRADO POR GÉNERO Y PROVINCIA. PERSONAS CON DISCAPACIDAD. 2018.				
Género	Huesca	Teruel	Zaragoza	Aragón
Hombres	186	84	1.144	1.414
Mujeres	189	76	1.063	1.328
Total	375	160	2.207	2.742

**PARO REGISTRADO POR GÉNERO Y PROVINCIA (%).
PERSONAS CON DISCAPACIDAD. 2018.**

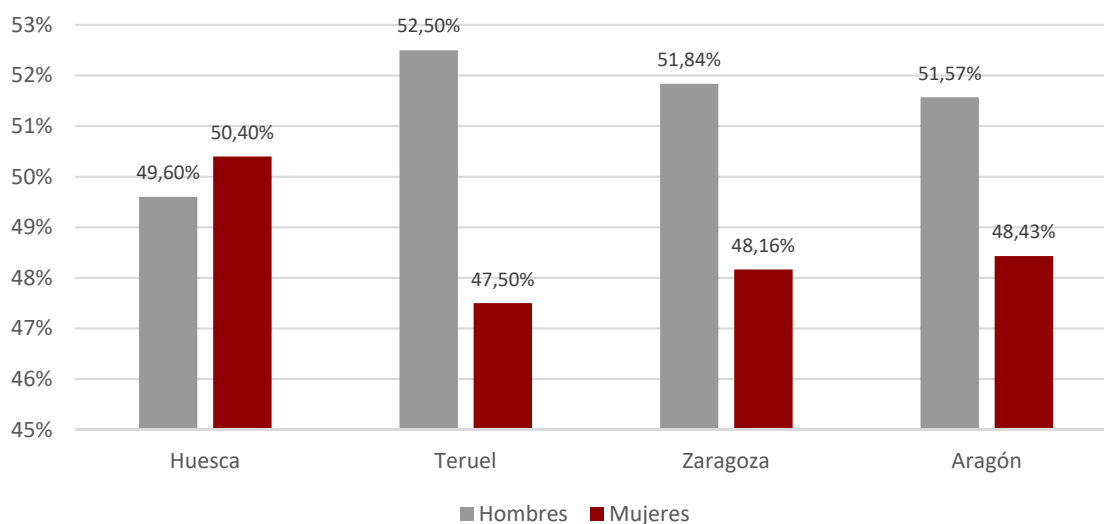

- En cuanto a la edad, el grupo más numeroso entre las mujeres es el de 55 a 59 años (243 desempleadas), que representan el 18,30% del total femenino, y el 8,86% del paro general de personas con discapacidad. En el caso de los varones, también es el grupo de 55 a 54 años los que cuentan con más parados (209 desempleados), que representan el 14,78% del paro masculino; y el 7,62% del paro general de personas con discapacidad.
- Hasta los 44 años hay más hombres desempleados, pero a partir de esa edad, las mujeres presentan cifras superiores de paro registrado.
- Los menores de 20 años representan al grupo con menos parados inscritos (44 personas; 1,60%).

**PARO REGISTRADO POR GÉNERO Y EDAD.
PERSONAS CON DISCAPACIDAD. ARAGÓN. 2018.**

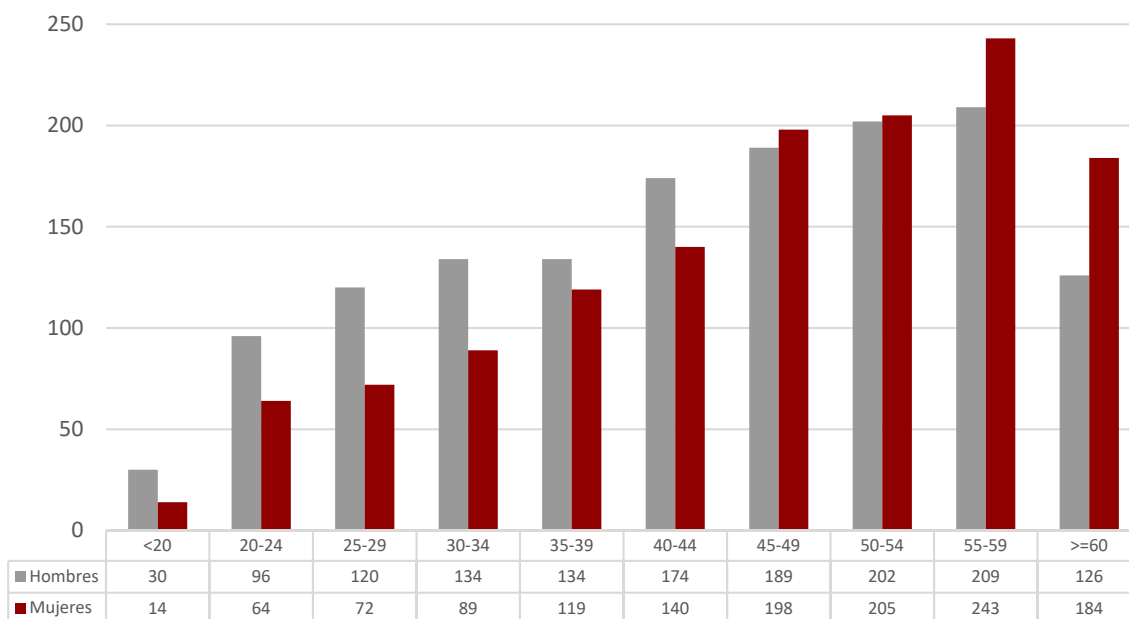

**PARO REGISTRADO POR GÉNERO Y EDAD. PERSONAS CON DISCAPACIDAD.
ARAGÓN Y PROVINCIAS. 2018.**

Edad	Huesca		Teruel		Zaragoza		Aragón	
	H	M	H	M	H	M	H	M
<20	3	0	3	3	24	11	30	14
20-24	13	6	11	3	72	55	96	64
25-29	12	9	8	11	100	52	120	72
30-34	22	11	9	9	103	69	134	89
35-39	16	26	14	10	104	83	134	119
40-44	26	29	9	7	139	104	174	140
45-49	26	25	8	12	155	161	189	198
50-54	20	23	10	10	172	172	202	205
55-59	27	32	5	6	177	205	209	243
>=60	21	28	7	5	98	151	126	184
Total	186	189	84	76	1.144	1.063	1.414	1.328

6.3. Paro registrado según nivel académico

- Por nivel académico, 6 de cada 10 desempleados con discapacidad se corresponden con Primera Etapa de Educación Secundaria, un 13,86% con Educación Primaria o inferior, el 8,32% con Formación Profesional de grado medio, el 7,37% con Bachillerato, el 4,74% con Formación Profesional Superior y el 4,49% son Universitarios.
- La distribución por género y nivel académico no muestra grandes diferencias, siendo lo más destacable el hecho de que en Universitarios y en Enseñanza media de Formación Profesional ellas son mayoría (60,98 y 53,51% respectivamente).

PARO REGISTRADO POR NIVEL ACADÉMICO, PROVINCIA Y GÉNERO. 2018.								
Nivel Académico	Huesca		Teruel		Zaragoza		Aragón	
	H	M	H	M	H	M	H	M
Educación Primaria o inferior	40	49	14	17	144	116	198	182
Primera Etapa de Educ. Secundaria	108	95	55	44	724	653	887	792
Segunda Etapa de Educ. Secundaria:								
- Bachillerato	17	15	1	4	85	80	103	99
- Enseñanza media de formación profesional	11	17	5	8	90	97	106	122
Enseñanza Superior:								
- De formación profesional	5	7	4	3	63	48	72	58
- Universitaria	5	6	5	0	38	69	48	75
Total	186	189	84	76	1.144	1.063	1.414	1.328

6.4. Paro registrado según tipo de discapacidad

- De cada 10 desempleados con discapacidad, 4 se corresponden con una causa física, 3 con una psíquica, 1 con sensorial, y 2 serían por diversas índoles.

PARO REGISTRADO. ARAGÓN. 2018.		
Tipo de discapacidad	T	%
Física	1.020	37,20%
Psíquica	817	29,80%
Sensorial	339	12,36%
Otras	566	20,64%
Total	2.742	100%

- Si se diferencia por género y tipo de discapacidad, a excepción de discapacidad física y discapacidad sensorial hay mayor número de hombres.

PARO REGISTRADO POR TIPO DE DISCAPACIDAD Y GÉNERO. 2018.				
Tipo de discapacidad	Hombres		Mujeres	
	T	%	T	%
Física	493	48,33%	527	51,67%
Psíquica	469	57,41%	348	42,59%
Sensorial	157	46,31%	182	53,69%
Otras	295	52,12%	271	47,88%
Total	1.414	51,57%	1.328	48,43%

- Respecto al tipo de discapacidad y la edad, destaca la proporción de jóvenes con discapacidad psíquica (48,53%), muy superior que en el resto de intervalos.

PARO REGISTRADO POR TIPO DE DISCAPACIDAD Y EDAD.2018.				
Tipo de discapacidad	< 25 años	25 - 44 años	>= 45 años	Total
Física	22	277	721	1.020
Psíquica	99	422	296	817
Sensorial	30	97	212	339
Otras	53	186	327	566
Total	204	982	1.556	2.742

6.5. Tiempo de búsqueda de empleo

- La duración media de la demanda en desempleo de las personas que presentan alguna discapacidad, inscritas como paradas en diciembre de 2018, ha sido de 912 días, 13 menos que en 2017, y muy por encima del dato general de Aragón (que recordamos es de 577 días).
- En líneas generales, un aumento de edad supone necesitar más tiempo para encontrar empleo.
- Las mujeres, de media, tardan 180 días más en colocarse que los hombres.
- Por tipo de discapacidad, el grupo con discapacidades de diversas índoles son los que menos tiempo necesitan para incorporarse al mercado de trabajo (818 días).
- Más de la mitad de los parados que presentan alguna discapacidad son de larga duración (51,93%), siendo los de 45 años o más los que en mayor medida sufren esta circunstancia (59,45%).

DURACIÓN MEDIA DE LA DEMANDA EN DESEMPLEO. PERSONAS CON DISCAPACIDAD. EDAD Y GÉNERO. ARAGÓN. 2018. (DÍAS).			
Edad	Hombres	Mujeres	Total
<20	86	181	117
20-24	204	256	225
25-29	366	487	411
30-34	599	618	606
35-39	677	702	689
40-44	870	678	784
45-49	979	1.016	998
50-54	912	1.003	958
55-59	1.143	1.258	1.205
>=60	1.349	1.819	1.628
Total	825	1.005	912

DURACIÓN MEDIA DE LA DEMANDA EN DESEMPLEO POR TIPO DE DISCAPACIDAD Y GÉNERO. 2018. (DÍAS).			
Tipo de discapacidad	Hombres	Mujeres	Total
Física	931	1.091	1.013
Psíquica	777	1.003	873
Sensorial	925	801	859
Otras	671	978	818
Total	825	1.005	912

PARADOS DE LARGA DURACIÓN*. PERSONAS CON DISCAPACIDAD POR GRUPO DE EDAD. 2018.			
Edad	N	% sobre Total	% sobre total de cada intervalo edad
<25 años	33	2,44%	16,18%
25-44 años	395	29,19%	40,22%
>=45 años	925	68,37%	59,45%
Total	1.353	100%	51,93%

** Más de 12 meses como desempleado.*

6.6. Paro registrado según el sector económico de la última empresa en la que los trabajadores han prestado sus servicios.

- Las 2/3 partes de las personas con discapacidad en desempleo han tenido su último empleo en empresas del sector Servicios (67,03%), el 12,11% en Industria, el 6,35% en Construcción y el 4,63% en Agricultura. Aquellos sin experiencia laboral previa son el 9,88%.

PARO REGISTRADO. PERSONAS CON DISCAPACIDAD. SECTOR ECONÓMICO DE LA ÚLTIMA EMPRESA EN QUE LOS TRABAJADORES HAN PRESTADO SUS SERVICIOS. ARAGÓN. 2018.					
Sector	Tipo de discapacidad				Total
	Física	Psíquica	Sensorial	Otras	
Agricultura	52	37	12	26	127
Industria	136	87	39	70	332
Construcción	73	39	29	33	174
Servicios	700	557	228	353	1.838
Sin empleo anterior	59	97	31	84	271
Total	1.020	817	339	566	2.742

PARO REGISTRADO. PERSONAS CON DISCAPACIDAD SIN EMPLEO ANTERIOR POR GÉNERO Y GRUPO DE EDAD. ARAGÓN. 2018.				
Género	< 25 años	25 - 44 años	>= 45 años	Total
Hombres	53	54	25	132
Mujeres	39	34	66	139
Total	92	88	91	271

6.7. Evolución de la contratación

- Durante el año 2018 se han firmado 7.982 contratos con trabajadores con algún tipo de discapacidad, cifra superior a la del año anterior (+333; +4,35%).
- El grupo de personas con discapacidad firma 1 de cada 100 contratos de Aragón.
- Por provincias Zaragoza concentra el mayor número de estos contratos (72,83%).
- El dato mensual va sufriendo oscilaciones, siendo, en orden de importancia, los meses de octubre, junio y julio los más dinámicos, mientras que las peores cifras de todo el año son mostradas por los meses de diciembre, enero y abril.

TOTAL CONTRATOS*. PERSONAS CON DISCAPACIDAD. 2018.				
	Huesca	Teruel	Zaragoza	Aragón
Total año	1.452	717	5.813	7.982
% Δ año anterior	15,70%	17,35%	0,52%	4,35%

**Incluye los contratos convertidos en indefinidos*

EVOLUCIÓN MENSUAL CONTRATOS. PERSONAS CON DISCAPACIDAD. ARAGÓN. 2015 - 2018.

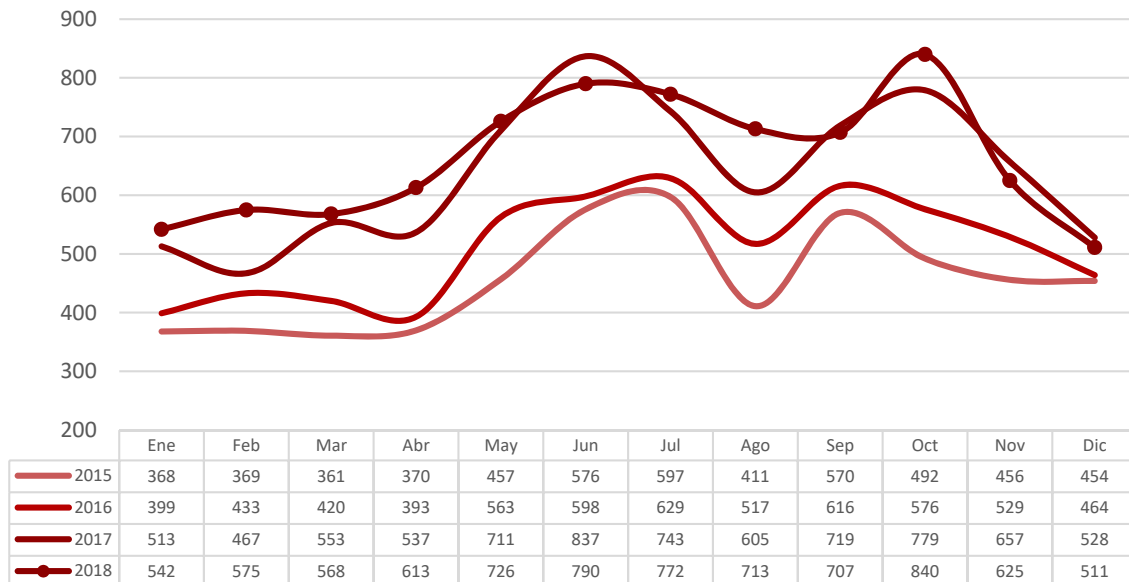

6.8. La contratación según género y edad

- El 65,12% de los contratos suscritos por personas con discapacidad han sido firmados por hombres y el 34,88% por mujeres. Esta discriminación por género es mucho mayor para este colectivo que en la contratación general, donde recordemos, la proporción es del 54,57% y 45,43%, respectivamente.
- En cuanto a la edad de las personas contratadas, los tramos de 45 a 49 y de 50 a 54 años son los que concentran más rúbricas (16,89% y 15,70%, respectivamente).
- En todos los intervalos de edad el colectivo masculino acapara más contratos que el femenino, con la excepción de los menores de 20 años.
- Por provincias, Teruel registra la mayor diferencia por género, ya que el 73,22% de los contratos de personas con discapacidad se han firmado con hombres.

DISTRIBUCIÓN POR GÉNERO Y PROVINCIAS. CONTRATOS. PERSONAS CON DISCAPACIDAD. 2018.								
Género	Huesca	%	Teruel	%	Zaragoza	%	Aragón	%
Hombres	987	67,98%	525	73,22%	3.686	63,41%	5.198	65,12%
Mujeres	465	32,02%	192	26,78%	2.127	36,59%	2.784	34,88%
Total	1.452	100%	717	100%	5.813	100%	7.982	100%

CONTRATOS POR GRUPO DE EDAD. PERSONAS CON DISCAPACIDAD. ARAGÓN. 2018.

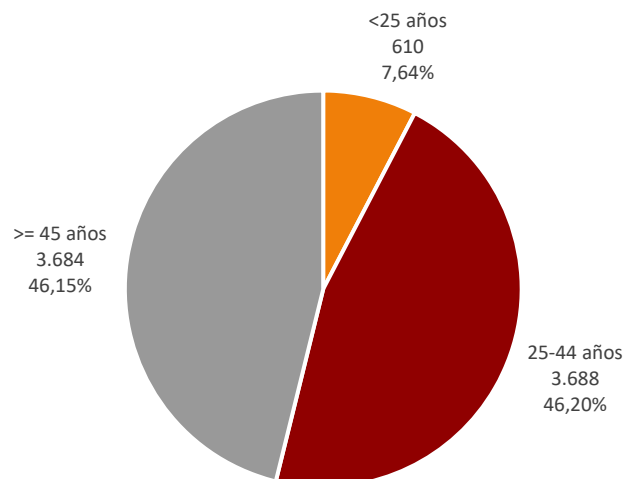

CONTRATOS SEGÚN GÉNERO Y EDAD. PERSONAS CON DISCAPACIDAD. 2018.								
Edad	Huesca		Teruel		Zaragoza		Aragón	
	H	M	H	M	H	M	H	M
<20	4	13	8	2	43	44	55	59
20-24	69	34	46	7	188	152	303	193
25-29	96	27	45	19	361	202	502	248
30-34	80	41	25	28	323	214	428	283
35-39	150	55	59	20	492	233	701	308
40-44	120	67	85	28	531	387	736	482
45-49	172	62	119	33	636	326	927	421
50-54	154	77	63	22	657	280	874	379
55-59	80	65	65	30	335	215	480	310
>=60	62	24	10	3	120	74	192	101
Total	987	465	525	192	3.686	2.127	5.198	2.784

- De los contratos que firman las personas con discapacidad, el 41,36% poseen Educación Primaria o inferior, el 29,92% se corresponden con un nivel formativo de Primera Etapa de Educación Secundaria, el 13,77% Bachillerato, el 6,61% enseñanzas medias de formación profesional, el 5,35% son universitarios y el 2,99% poseen formación profesional superior. Los hombres concentran la mayoría de las rúbricas en todos los niveles académicos, siendo más intensa tal diferencia cuanto menor es el nivel formativo, así en el caso de educación primaria o inferior ellos acaparan el 67,74% de la contratación.

CONTRATOS SEGÚN GÉNERO Y NIVEL FORMATIVO. PERSONAS CON DISCAPACIDAD. 2018.									
Nivel Académico	Huesca		Teruel		Zaragoza		Aragón		
	H	M	H	M	H	M	H	M	
Educación Primaria o inferior	502	183	225	97	1.509	785	2.236	1.065	
Primera Etapa de Educación Secundaria	333	161	189	38	1.071	596	1.593	795	
Segunda Etapa de Educación Secundaria:									
- Bachillerato	89	61	77	31	536	305	702	397	
- Enseñanza media de formación profesional	25	30	9	7	275	182	309	219	
Enseñanza Superior:									
- De formación profesional	11	8	8	4	124	84	143	96	
- Universitaria	27	22	17	15	171	175	215	212	
Total	987	465	525	192	3.686	2.127	5.198	2.784	

6.9. La contratación según modalidad

- El 13,15% de los contratos rubricados por trabajadores con discapacidad han sido indefinidos (1.050), proporción superior a la registrada en la contratación general (que ha sido del 10,23%). Por provincias destaca Huesca donde el 13,77% de los contratos firmados por personas con discapacidad han sido indefinidos.
- En 2018 el peso de la contratación indefinida no presenta diferencias por género, con una ligera ventaja para las mujeres, entre las que el peso de esta modalidad es del 14,30% mientras que para los hombres es del 12,54%.
- Por edad, la mayor temporalidad se produjo en los jóvenes menores de 25 años (el 88,52% de sus contratos fueron carácter temporal), mientras que la mayor estabilidad en el empleo se dio en el grupo de mayores de 45 años (el 13,49% de sus contratos fueron indefinidos).

CONTRATOS SEGÚN MODALIDAD Y PROVINCIA. PERSONAS CON DISCAPACIDAD. ARAGÓN. 2018.								
Tipo de contrato	Huesca		Teruel		Zaragoza		Aragón	
	H	M	H	M	H	M	H	M
Indefinidos	137	63	67	26	448	309	652	398
Temporales	850	402	458	166	3.238	1.818	4.546	2.386
Total	987	465	525	192	3.686	2.127	5.198	2.784

CONTRATOS SEGÚN MODALIDAD Y EDAD. PERSONAS CON DISCAPACIDAD. ARAGÓN. 2018.				
Tipo de contrato	<25	25-44	>=45	Total
Indefinidos	70	483	497	1.050
Temporales	540	3.205	3.187	6.932
Total	610	3.688	3.684	7.982

CONTRATOS INDEFINIDOS POR EDAD Y GÉNERO. PERSONAS CON DISCAPACIDAD. ARAGÓN. 2018.

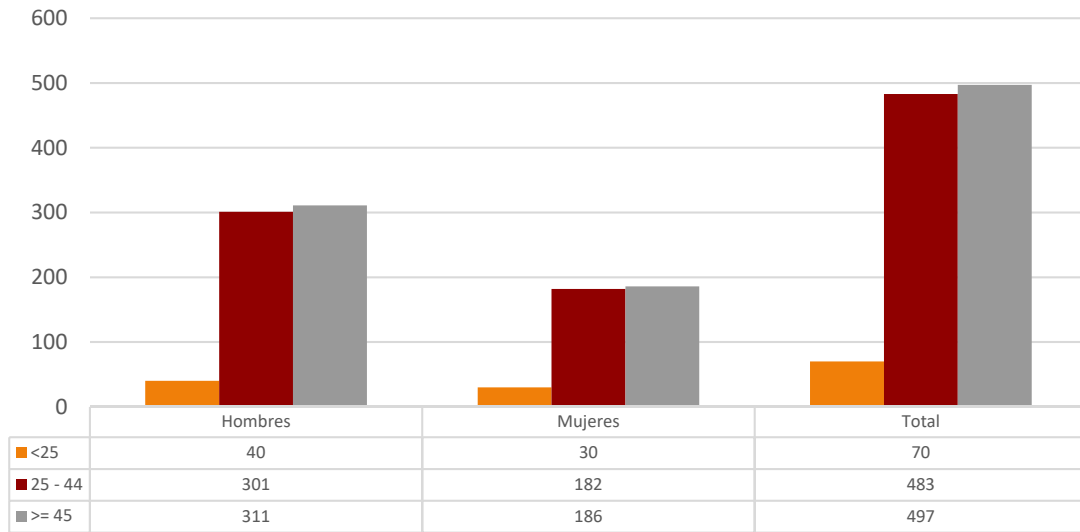

CONTRATOS INDEFINIDOS POR GÉNERO. PERSONAS CON DISCAPACIDAD. ARAGÓN. 2018.			
Ámbito	Hombres	Mujeres	Total
Huesca	137	63	200
Teruel	67	26	93
Zaragoza	448	309	757
Aragón	652	398	1.050

6.10. Duración media en días de los contratos temporales

- Los contratos temporales en los que se establece el tiempo de los mismos han tenido una duración media de 106 días, 3 más que el año anterior.
- Si se atiende al género se observa, a diferencia del año anterior, que de media las mujeres firman contratos de mayor duración que los hombres, y teniendo en cuenta la edad, son los menores de 25 años los que presentan una mayor duración. Ahora bien, si se conjugan ambas variables, el mejor dato lo encontramos entre los hombres más jóvenes (menores de 25 años) con un promedio de 125 días.
- Si se diferencia por provincias, Zaragoza presenta los contratos más largos (111 días).

DURACIÓN MEDIA EN DÍAS DE LOS CONTRATOS TEMPORALES POR GÉNERO Y EDAD. PERSONAS CON DISCAPACIDAD. ARAGÓN. 2018.			
Edad	Hombres	Mujeres	Total
<25	125	95	112
25-44	101	101	101
>=45	108	117	111
Total	106	107	106

DURACIÓN MEDIA EN DÍAS DE LOS CONTRATOS TEMPORALES POR GÉNERO Y PROVINCIA. PERSONAS CON DISCAPACIDAD. ARAGÓN. 2018.			
Ámbito	Hombres	Mujeres	Total
Huesca	92	106	96
Teruel	83	102	88
Zaragoza	114	108	111
Aragón	106	107	106

6.11. La contratación por sector económico

- Servicios es el sector de actividad que aglutina mayor número de contrataciones a personas con discapacidad (71,57%).
- Además, se trata del sector donde menor es la discriminación por género, aunque los hombres rubrican el 59,15% de los contratos.
- Por provincias, la distribución de los contratos de personas con discapacidad según actividad económica pone de manifiesto una mayor relevancia de Servicios en Huesca al concentrar el 80,92% de las rúbricas en la provincia oscense. En Zaragoza y Teruel, también es el sector más importante (69,69% y 67,92%), si bien Industria también destaca con el 22,00% y 22,73% de las firmas, respectivamente.

CONTRATOS POR SECTOR ECONÓMICO Y GÉNERO. PERSONAS CON DISCAPACIDAD. ARAGÓN. 2018.			
Sector	Hombres	Mujeres	Total
Agricultura	424	71	495
Industria	1.146	369	1.515
Construcción	249	10	259
Servicios	3.379	2.334	5.713
Total	5.198	2.784	7.982

CONTRATOS POR SECTOR ECONÓMICO Y PROVINCIA. PERSONAS CON DISCAPACIDAD. 2018.				
Sector	Huesca	Teruel	Zaragoza	Aragón
Agricultura	122	47	326	495
Industria	73	163	1279	1.515
Construcción	82	20	157	259
Servicios	1.175	487	4.051	5.713
Total	1.452	717	5.813	7.982

6.12. Los contratos por ocupación

- La cuarta parte de las contrataciones de personas con discapacidad se realizan en 3 ocupaciones: "Peones de industrias manufactureras" (13,13%), "Personal de limpieza de oficinas, hoteles y otros establecimientos similares" (11,15%) y "Camareros asalariados" (6,54%); y se alcanzan la mitad de las rúbricas añadiendo 8 ocupaciones más.
- Al igual que ocurre en el conjunto de las contrataciones, también entre las personas con discapacidad se observan ocupaciones claramente "masculinas", como es el caso de "Conserjes de edificios", "Peones agrícolas (excepto en huertas, invernaderos, viveros y jardines)", "Oficiales, operarios y artesanos de otros oficios no clasificados bajo otros epígrafes", "Conductores asalariados de automóviles, taxis y furgonetas", "Peones agrícolas en huertas, invernaderos, viveros y jardines", "Peones del transporte de mercancías y descargadores"..., y otras consideradas "femeninas" como "Trabajadores de los cuidados personales a domicilio", "Cuidadores de niños en guarderías y centros educativos", "Profesionales del trabajo y la educación social", "Auxiliares de enfermería de atención primaria", "Animadores comunitarios", "Asistentes de dirección y administrativos", ...

OCUPACIONES MÁS CONTRATADAS⁴ (con 10 y más contratos) SEGÚN GÉNERO. PERSONAS CON DISCAPACIDAD. ARAGÓN. 2018. (93,54% del total de la contratación)				
Cód.	Ocupación	H	M	Total
9700	Peones de las industrias manufactureras	785	263	1.048
9210	Personal de limpieza de oficinas, hoteles y otros establecimientos similares	315	575	890
5120	Camareros asalariados	364	158	522
5833	Conserjes de edificios	287	44	331
9511	Peones agrícolas (excepto en huertas, invernaderos, viveros y jardines)	228	43	271
7899	Oficiales, operarios y artesanos de otros oficios no clasificados bajo otros epígrafes	221	39	260
9512	Peones agrícolas en huertas, invernaderos, viveros y jardines	135	22	157
5220	Vendedores en tiendas y almacenes	52	103	155
8412	Conductores asalariados de automóviles, taxis y furgonetas	136	9	145
9229	Otro personal de limpieza	67	72	139
8209	Montadores y ensambladores no clasificados en otros epígrafes	98	34	132

⁴ La codificación del puesto de trabajo de los contratos se ha establecido según CNO-2011 4 dígitos.

**OCUPACIONES MÁS CONTRATADAS⁴ (con 10 y más contratos) SEGÚN GÉNERO.
PERSONAS CON DISCAPACIDAD. ARAGÓN. 2018. (93,54% del total de la contratación)**

Cód.	Ocupación	H	M	Total
4500	Empleados administrativos con tareas de atención al público no clasificados bajo otros epígrafes	34	91	125
4424	Teleoperadores	51	62	113
9811	Peones del transporte de mercancías y descargadores	103	9	112
4309	Empleados administrativos sin tareas de atención al público no clasificados bajo otros epígrafes	41	66	107
5710	Trabajadores de los cuidados personales a domicilio	6	91	97
4412	Recepcionistas (excepto de hoteles)	21	72	93
9310	Ayudantes de cocina	32	59	91
8432	Conductores asalariados de camiones	80	6	86
5942	Auxiliares de vigilante de seguridad y similares no habilitados para ir armados	82	3	85
7323	Ajustadores y operadores de máquinas-herramienta	57	26	83
9490	Otras ocupaciones elementales	71	10	81
5110	Cocineros asalariados	39	39	78
2329	Profesores y profesionales de la enseñanza no clasificados bajo otros epígrafes	51	23	74
7191	Mantenedores de edificios	72	0	72
5629	Trabajadores de los cuidados a las personas en servicios de salud no clasificados bajo otros epígrafes	21	48	69
8333	Operadores de carretillas elevadoras	62	4	66
5611	Auxiliares de enfermería hospitalaria	17	45	62
4221	Empleados de servicios de correos (excepto empleados de mostrador)	34	25	59
5430	Expendedores de gasolineras	43	16	59
5721	Cuidadores de niños en guarderías y centros educativos	2	55	57
7121	Albañiles	56	1	57
9431	Ordenanzas	27	28	55
9602	Peones de la construcción de edificios	54	1	55
2932	Compositores, músicos y cantantes	30	24	54
8201	Ensambladores de maquinaria mecánica	27	24	51
9432	Mozos de equipaje y afines	31	16	47
3724	Monitores de actividades recreativas y de entretenimiento	18	26	44
4442	Empleados de venta de apuestas	35	9	44
9221	Limpiadores en seco a mano y afines	34	9	43
5500	Cajeros y taquilleros (excepto bancos)	12	30	42
9530	Peones agropecuarios	37	4	41
7701	Matarifes y trabajadores de las industrias cárnicas	31	9	40
9520	Peones ganaderos	37	3	40
5941	Vigilantes de seguridad y similares habilitados para ir armados	31	8	39
2624	Especialistas en políticas y servicios de personal y afines	25	13	38
9443	Barrenderos y afines	29	9	38
7705	Trabajadores conserveros de frutas y hortalizas y trabajadores de la elaboración de bebidas no alcohólicas	30	7	37
2824	Profesionales del trabajo y la educación social	7	29	36
9420	Repartidores de publicidad, limpiabotas y otros trabajadores de oficios callejeros	33	3	36
9820	Reponedores	28	8	36

OCUPACIONES MÁS CONTRATADAS⁴ (con 10 y más contratos) SEGÚN GÉNERO. PERSONAS CON DISCAPACIDAD. ARAGÓN. 2018. (93,54% del total de la contratación)				
Cód.	Ocupación	H	M	Total
9433	Repartidores, recadistas y mensajeros a pie	32	3	35
7510	Electricistas de la construcción y afines	34	0	34
8121	Operadores en instalaciones para la obtención y transformación de metales	32	1	33
3510	Agentes y representantes comerciales	24	6	30
5612	Auxiliares de enfermería de atención primaria	1	27	28
3723	Instructores de actividades deportivas	21	6	27
3715	Animadores comunitarios	4	22	26
4301	Grabadores de datos	11	15	26
7531	Mecánicos y reparadores de equipos electrónicos	25	0	25
5899	Trabajadores de servicios personales no clasificados bajo otros epígrafes	16	8	24
8420	Conductores de autobuses y tranvías	22	2	24
6120	Trabajadores cualificados en huertas, invernaderos, viveros y jardines	21	2	23
8131	Operadores en plantas industriales químicas	23	0	23
7401	Mecánicos y ajustadores de vehículos de motor	21	0	21
5811	Peluqueros	9	11	20
8202	Ensambladores de equipos eléctricos y electrónicos	5	15	20
4423	Telefonistas	9	10	19
7619	Artesanos no clasificados bajo otros epígrafes	19	0	19
3613	Asistentes de dirección y administrativos	3	15	18
5492	Promotores de venta	7	11	18
5824	Azafatos de tierra	6	12	18
5891	Asistentes personales o personas de compañía	6	12	18
8193	Operadores de máquinas de embalaje, embotellamiento y etiquetado	12	6	18
4422	Recepcionistas de hoteles	7	10	17
7312	Soldadores y oxicortadores	17	0	17
7322	Trabajadores de la fabricación de herramientas, mecánico-ajustadores, modelistas, matriceros y afines	11	6	17
7702	Trabajadores de las industrias del pescado	11	6	17
9543	Peones forestales y de la caza	13	3	16
3314	Técnicos en laboratorio de diagnóstico clínico	11	4	15
9601	Peones de obras públicas	15	0	15
3128	Técnicos en metalurgia y minas	7	7	14
3820	Programadores informáticos	14	0	14
6110	Trabajadores cualificados en actividades agrícolas (excepto en huertas, invernaderos, viveros y jardines)	13	1	14
7199	Otros trabajadores de las obras estructurales de construcción no clasificados bajo otros epígrafes	14	0	14
3110	Delineantes y dibujantes técnicos	11	2	13
8331	Operadores de maquinaria de movimientos de tierras y equipos similares	13	0	13
8332	Operadores de grúas, montacargas y de maquinaria similar de movimiento de materiales	13	0	13
8321	Operadores de maquinaria agrícola móvil	12	0	12
5622	Técnicos de emergencias sanitarias	10	1	11
7221	Fontaneros	11	0	11
7314	Montadores de estructuras metálicas	11	0	11
8440	Conductores de motocicletas y ciclomotores	10	1	11
9100	Empleados domésticos	1	10	11

OCUPACIONES MÁS CONTRATADAS⁴ (con 10 y más contratos) SEGÚN GÉNERO. PERSONAS CON DISCAPACIDAD. ARAGÓN. 2018. (93,54% del total de la contratación)				
Cód.	Ocupación	H	M	Total
9442	Clasificadores de desechos, operarios de punto limpio y recogedores de chatarra	7	4	11
3831	Técnicos de grabación audiovisual	10	0	10
4121	Empleados de control de abastecimientos e inventario	10	0	10
4123	Empleados de logística y transporte de pasajeros y mercancías	9	1	10
5831	Supervisores de mantenimiento y limpieza en oficinas, hoteles y otros establecimientos	7	3	10
	Resto	348	168	516
	Total	5.198	2.784	7.982

ANEXOS



Anexo 1: Ocupaciones más demandadas (50 y más demandas) por los demandantes de empleo inscritos en las oficinas de empleo.

OCUPACIONES MÁS DEMANDADAS. ARAGÓN. DICIEMBRE 2018.						
Código	Ocupación	T	H	M	% H	% M
92101050	Personal de limpieza o limpiadores en general	23.631	3.520	20.111	14,90%	85,10%
97001104	Peones de la industria manufacturera, en general	22.377	10.534	11.843	47,08%	52,92%
52201079	Dependientes de comercio, en general	17.957	2.034	15.923	11,33%	88,67%
98111024	Mozos de carga y descarga, almacén y/o mercado de abastos	14.382	10.539	3.843	73,28%	26,72%
43091029	Empleados administrativos, en general	12.203	2.048	10.155	16,78%	83,22%
51201049	Camareros, en general	8.812	3.207	5.605	36,39%	63,61%
98201011	Reponedores de hipermercado	8.278	2.932	5.346	35,42%	64,58%
82091116	Montadores en líneas de ensamblaje de automoción	7.429	4.666	2.763	62,81%	37,19%
95111016	Peones agrícolas, en general	7.357	4.939	2.418	67,13%	32,87%
96021013	Peones de la construcción de edificios	6.989	6.820	169	97,58%	2,42%
55001018	Cajeros de comercio	6.562	446	6.116	6,80%	93,20%
97001056	Peones de la industria de la alimentación, bebidas y tabaco	6.483	1.624	4.859	25,05%	74,95%
97001113	Peones de la industria metalúrgica y fabricación de productos metálicos	5.711	4.129	1.582	72,30%	27,70%
51101026	Cocineros, en general	5.317	1.138	4.179	21,40%	78,60%
93101024	Pinches de cocina	5.298	792	4.506	14,95%	85,05%
84121035	Conductores de furgoneta, hasta 3,5 t.	5.219	4.843	376	92,80%	7,20%
44121057	Recepcionistas-telefonistas en oficinas, en general	4.740	357	4.383	7,53%	92,47%
97001010	Embaladores-empaquetadores-etiquetadores, a mano	4.649	806	3.843	17,34%	82,66%
92101027	Camareros de piso (hostelería)	4.379	75	4.304	1,71%	98,29%
95121019	Peones de horticultura, jardinería	4.169	2.999	1.170	71,94%	28,06%
91001018	Empleados de hogar	4.137	94	4.043	2,27%	97,73%
83331015	Conductores-operadores de carretilla elevadora, en general	4.053	3.715	338	91,66%	8,34%
31391021	Operadores de cadenas automatizadas de montaje, en general	3.613	1.955	1.658	54,11%	45,89%
71211015	Albañiles	3.558	3.515	43	98,79%	1,21%
57101013	Asistentes domiciliarios	3.403	142	3.261	4,17%	95,83%
37241034	Monitores de educación y tiempo libre	3.127	411	2.716	13,14%	86,86%
58331022	Conserjes, en general	3.035	1.760	1.275	57,99%	42,01%
36131039	Técnicos administrativos, en general	2.989	607	2.382	20,31%	79,69%
52201334	Dependientes de tejidos y prendas de vestir	2.521	194	2.327	7,70%	92,30%
57221018	Cuidadores de niños en domicilio	2.467	43	2.424	1,74%	98,26%
94311020	Ordenanzas	2.431	824	1.607	33,90%	66,10%
96011029	Peones de obras públicas, en general	2.407	2.141	266	88,95%	11,05%
44121048	Recepcionistas en establecimientos distintos de oficinas, en general	2.381	221	2.160	9,28%	90,72%
61201028	Jardineros, en general	2.315	1.742	573	75,25%	24,75%
41111011	Empleados administrativos de contabilidad, en general	2.058	416	1.642	20,21%	79,79%
58911011	Asistentes, acompañantes de personas	1.917	105	1.812	5,48%	94,52%
57211033	Vigilantes de comedor escolar	1.877	30	1.847	1,60%	98,40%

OCUPACIONES MÁS DEMANDADAS. ARAGÓN. DICIEMBRE 2018.						
Código	Ocupación	T	H	M	% H	% M
51201027	Camareros de barra y/o dependientes de cafetería	1.876	658	1.218	35,07%	64,93%
59421076	Vigilantes, en general	1.871	1.533	338	81,93%	18,07%
95431028	Peones forestales	1.777	1.472	305	82,84%	17,16%
56291025	Cuidadores de personas con discapacidad y/o dependencia, en instituciones	1.769	149	1.620	8,42%	91,58%
35101019	Agentes comerciales	1.710	1.062	648	62,11%	37,89%
84321042	Conductores de camión, en general	1.703	1.652	51	97,01%	2,99%
97001140	Peones de la industria textil	1.676	331	1.345	19,75%	80,25%
56111022	Auxiliares de enfermería de geriatría	1.666	92	1.574	5,52%	94,48%
72311035	Pintores y/o empapeladores	1.659	1.507	152	90,84%	9,16%
57211015	Cuidadores de guardería infantil	1.638	21	1.617	1,28%	98,72%
44241016	Teleoperadores	1.508	223	1.285	14,79%	85,21%
44111018	Empleados del área de atención al cliente	1.473	298	1.175	20,23%	79,77%
52201143	Dependientes de grandes superficies	1.445	213	1.232	14,74%	85,26%
52201231	Dependientes de panadería, pastelería y confitería	1.342	59	1.283	4,40%	95,60%
41221011	Empleados administrativos comerciales, en general	1.289	325	964	25,21%	74,79%
23291029	Formadores de formación para el empleo	1.242	430	812	34,62%	65,38%
94431016	Barrenderos	1.237	913	324	73,81%	26,19%
44221010	Recepcionistas de hotel	1.197	296	901	24,73%	75,27%
56111013	Auxiliares de enfermería	1.186	86	1.100	7,25%	92,75%
41211056	Empleados administrativos de los servicios de almacenamiento y recepción	1.184	467	717	39,44%	60,56%
22401012	Maestros de educación primaria, en general	1.158	242	916	20,90%	79,10%
56291016	Celadores de centro sanitario y/o camillero	1.149	309	840	26,89%	73,11%
73121118	Soldadores por arco eléctrico, en general	1.141	1.119	22	98,07%	1,93%
71911012	Mantenedores de edificios	1.131	1.082	49	95,67%	4,33%
71311049	Carpinteros en general	1.127	1.082	45	96,01%	3,99%
44231013	Operadores de central telefónica	1.102	106	996	9,62%	90,38%
52201284	Dependientes de productos alimenticios y bebidas	1.089	91	998	8,36%	91,64%
23291010	Formadores de formación no reglada	1.080	327	753	30,28%	69,72%
92101038	Limpiadores en instituciones sanitarias	1.079	31	1.048	2,87%	97,13%
75101033	Instaladores electricistas, en general	1.078	1.067	11	98,98%	1,02%
43011025	Operadores-grabadores de datos en ordenador	1.050	227	823	21,62%	78,38%
56111059	Auxiliares de enfermería hospitalaria, en general	1.015	68	947	6,70%	93,30%
58331031	Empleados de fincas urbanas-portero de viviendas	1.003	757	246	75,47%	24,53%
72211012	Fontaneros	965	945	20	97,93%	2,07%
41121012	Empleados administrativos de servicios de personal	950	173	777	18,21%	81,79%
77051026	Manipuladores de frutas y hortalizas	948	140	808	14,77%	85,23%
23221019	Profesores de idiomas, en general	889	173	716	19,46%	80,54%
95201021	Peones ganaderos, en general	877	752	125	85,75%	14,25%

OCUPACIONES MÁS DEMANDADAS. ARAGÓN. DICIEMBRE 2018.						
Código	Ocupación	T	H	M	% H	% M
22521013	Técnicos en educación infantil	868	15	853	1,73%	98,27%
81531046	Operadores de máquina industrial de coser a la plana, excepto peletería, calzado, marroquinería y guantería de piel	858	16	842	1,86%	98,14%
71111014	Encofradores	844	841	3	99,64%	0,36%
35101037	Representantes de comercio, en general	785	573	212	72,99%	27,01%
73121127	Soldadores por mig-mag	765	742	23	96,99%	3,01%
35221032	Técnicos en gestión de stocks y/o almacén	762	521	241	68,37%	31,63%
37231077	Monitores y/o animadores deportivos	747	453	294	60,64%	39,36%
41131015	Empleados administrativos de entidades financieras	728	339	389	46,57%	53,43%
58111037	Peluqueros unisex	717	49	668	6,83%	93,17%
22511010	Maestros de educación infantil	690	34	656	4,93%	95,07%
81531110	Operadores de máquinas industriales de coser y bordar, en general	678	19	659	2,80%	97,20%
58251029	Guías de turismo	673	157	516	23,33%	76,67%
54301012	Expendedores de combustible	671	413	258	61,55%	38,45%
28241065	Trabajadores sociales	666	69	597	10,36%	89,64%
75211071	Electricistas de mantenimiento y reparación, en general	643	629	14	97,82%	2,18%
58111028	Peluqueros de señoras	642	21	621	3,27%	96,73%
61201039	Trabajadores de conservación de parques urbanos, jardines históricos y botánicos	639	423	216	66,20%	33,80%
57211024	Cuidadores-acompañantes de autobús escolar	632	15	617	2,37%	97,63%
26241023	Orientadores profesionales para la inserción	629	106	523	16,85%	83,15%
52201251	Dependientes de perfumería y droguería	627	10	617	1,59%	98,41%
24841012	Diseñadores gráficos y multimedia	625	279	346	44,64%	55,36%
42211011	Clasificadores-repartidores de correspondencia	618	188	430	30,42%	69,58%
58121030	Esteticistas	614	7	607	1,14%	98,86%
35101028	Delegados comerciales, en general	606	460	146	75,91%	24,09%
82021012	Montadores de aparatos eléctricos en cadena de montaje	599	298	301	49,75%	50,25%
52201132	Dependientes de frutería	596	84	512	14,09%	85,91%
92101016	Ayudantes de servicios (hostelería)	579	113	466	19,52%	80,48%
51201038	Camareros de sala o jefes de rango	574	263	311	45,82%	54,18%
97001038	Peones de la fabricación de material y equipo eléctrico, electrónico y óptico	571	196	375	34,33%	65,67%
21211010	Enfermeros de cuidados generales	561	77	484	13,73%	86,27%
61101083	Trabajadores agrícolas de frutales en general	556	417	139	75,00%	25,00%
34031016	Técnicos en contabilidad, en general	545	162	383	29,72%	70,28%
31101024	Delineantes, en general	535	264	271	49,35%	50,65%
74011119	Mecánicos-ajustadores del automóvil, en general (turismos y furgonetas)	528	519	9	98,30%	1,70%
45001019	Empleados administrativos con tareas de atención al público no clasificados bajo otros epígrafes	527	68	459	12,90%	87,10%
92211014	Lavaderos, limpiadores y planchadores de ropa a mano	525	33	492	6,29%	93,71%

OCUPACIONES MÁS DEMANDADAS. ARAGÓN. DICIEMBRE 2018.						
Código	Ocupación	T	H	M	% H	% M
55001036	Taquilleros	524	144	380	27,48%	72,52%
52101034	Encargados de tienda	521	115	406	22,07%	77,93%
84201043	Conductores de autobús, en general	515	425	90	82,52%	17,48%
44121011	Azafatos o auxiliares de información	510	37	473	7,25%	92,75%
31601159	Técnicos en control de calidad, en general	507	211	296	41,62%	58,38%
26241041	Técnicos medios en recursos humanos, en general	503	121	382	24,06%	75,94%
83211032	Tractoristas-manipuladores agrícolas	501	492	9	98,20%	1,80%
64101051	Trabajadores forestales, en general	498	418	80	83,94%	16,06%
52201057	Dependientes de calzado y artículos de piel	486	25	461	5,14%	94,86%
28241056	Educadores sociales	485	99	386	20,41%	79,59%
82011044	Montadores-ajustadores de elementos mecánicos, en cadena de montaje de automoción	478	322	156	67,36%	32,64%
84121044	Conductores profesionales de automóvil	475	407	68	85,68%	14,32%
59411028	Vigilantes de seguridad	471	348	123	73,89%	26,11%
36131020	Secretarios, en general	468	21	447	4,49%	95,51%
74011034	Mecánicos de mantenimiento y reparación de automoción, en general	468	467	1	99,79%	0,21%
28231035	Psicólogos, en general	461	66	395	14,32%	85,68%
23111026	Profesores de educación de adultos	456	96	360	21,05%	78,95%
52201068	Dependientes de carnicería y/o charcutería	453	90	363	19,87%	80,13%
84321015	Conductores de camión con remolque y/o de tractocamión	452	447	5	98,89%	1,11%
42101011	Empleados administrativos de archivos y/o bibliotecas	447	65	382	14,54%	85,46%
37151038	Animadores socioculturales	446	81	365	18,16%	81,84%
62031026	Trabajadores de ganado porcino en intensivo	446	362	84	81,17%	18,83%
36131011	Secretarios de dirección	436	10	426	2,29%	97,71%
97001065	Peones de la industria de la madera y del corcho	436	368	68	84,40%	15,60%
93101013	Marmitones	433	78	355	18,01%	81,99%
97001131	Peones de la industria química	432	237	195	54,86%	45,14%
25111040	Abogados, en general	431	120	311	27,84%	72,16%
73141020	Montadores de grandes estructuras metálicas, en general	427	424	3	99,30%	0,70%
77031039	Panaderos	425	235	190	55,29%	44,71%
82091077	Montadores de muebles de madera o similares	425	415	10	97,65%	2,35%
31291189	Técnicos en medio ambiente	423	167	256	39,48%	60,52%
71321013	Carpinteros de aluminio, metálico y pvc	419	403	16	96,18%	3,82%
35221023	Técnicos en comercio exterior	418	127	291	30,38%	69,62%
33261047	Técnicos en seguridad y salud en el trabajo, en general	415	188	227	45,30%	54,70%
26241014	Graduados sociales	413	71	342	17,19%	82,81%
74031142	Mecánicos de mantenimiento industrial	410	404	6	98,54%	1,46%
22301022	Profesores de enseñanza secundaria, en general	408	138	270	33,82%	66,18%
77091028	Clasificadores de frutas y verduras	401	64	337	15,96%	84,04%
95301011	Peones agropecuarios	400	318	82	79,50%	20,50%

OCUPACIONES MÁS DEMANDADAS. ARAGÓN. DICIEMBRE 2018.						
Código	Ocupación	T	H	M	% H	% M
26241050	Técnicos superiores en recursos humanos, en general	396	97	299	24,49%	75,51%
56211012	Auxiliares de farmacia	389	36	353	9,25%	90,75%
23121010	Técnicos en educación especial	384	26	358	6,77%	93,23%
26241032	Técnicos medios en orientación profesional	379	58	321	15,30%	84,70%
59321013	Trabajadores de retén de incendios forestales	371	322	49	86,79%	13,21%
81421112	Operadores de máquina moldeadora de plástico, por inyección	371	205	166	55,26%	44,74%
35341028	Agentes comerciales inmobiliario	363	136	227	37,47%	62,53%
38201017	Programadores de aplicaciones informáticas	363	288	75	79,34%	20,66%
41231041	Empleados administrativos de los servicios de transporte, en general	363	102	261	28,10%	71,90%
77011033	Elaboradores de productos cárnicos	363	170	193	46,83%	53,17%
52201080	Dependientes de componentes electrónicos y/o informática	361	269	92	74,52%	25,48%
26401047	Vendedores técnicos, en general	358	250	108	69,83%	30,17%
52201213	Dependientes de muebles y artículos de decoración	357	53	304	14,85%	85,15%
33141024	Técnicos de laboratorio sanitario, en general	353	46	307	13,03%	86,97%
26111052	Técnicos superiores en contabilidad y/o finanzas, en general	348	115	233	33,05%	66,95%
61101124	Trabajadores agrícolas excepto en huertas, invernaderos, viveros y jardines	343	243	100	70,85%	29,15%
54201013	Vendedores por teléfono	342	25	317	7,31%	92,69%
52201013	Dependientes de artículos de deporte, caza y pesca	341	191	150	56,01%	43,99%
77011051	Matarifes-carniceros, en general	341	247	94	72,43%	27,57%
37331021	Ayudantes de biblioteca y/o documentación	340	55	285	16,18%	83,82%
92211025	Lenceros-lavaderos-planchadores (hostelería)	340	27	313	7,94%	92,06%
52201187	Dependientes de librería y papelería	338	67	271	19,82%	80,18%
72401073	Soldadores-alicatadores, en general	338	334	4	98,82%	1,18%
58241026	Azafatos o auxiliares de congresos y exposiciones	337	23	314	6,82%	93,18%
38121023	Técnicos en sistemas microinformáticos	336	275	61	81,85%	18,15%
75101015	Instaladores electricistas de edificios y viviendas	333	329	4	98,80%	1,20%
37131014	Agentes de desarrollo local	332	65	267	19,58%	80,42%
37241043	Monitores socio-culturales	332	54	278	16,27%	83,73%
73121051	Soldadores de estructuras metálicas ligeras	332	320	12	96,39%	3,61%
37321037	Decoradores y/o diseñadores de interiores	331	65	266	19,64%	80,36%
38121014	Técnicos en informática de gestión	330	199	131	60,30%	39,70%
91001029	Empleados de hogar (internos)	329	11	318	3,34%	96,66%
77031048	Pasteleros	324	88	236	27,16%	72,84%
31291077	Técnicos de laboratorio de industrias alimentarias	319	77	242	24,14%	75,86%
73121145	Soldadores por tig	316	306	10	96,84%	3,16%

OCUPACIONES MÁS DEMANDADAS. ARAGÓN. DICIEMBRE 2018.						
Código	Ocupación	T	H	M	% H	% M
26221045	Técnicos superiores en organización y administración de empresas, en general	315	105	210	33,33%	66,67%
72941032	Montadores de placas de energía solar	315	276	39	87,62%	12,38%
26221036	Técnicos medios en organización y administración de empresas, en general	314	85	229	27,07%	72,93%
31271035	Técnicos de laboratorio de química industrial	311	90	221	28,94%	71,06%
29231074	Traductores-intérpretes	310	63	247	20,32%	79,68%
26111043	Técnicos medios en contabilidad, en general	309	90	219	29,13%	70,87%
27131015	Diseñadores de páginas web	306	188	118	61,44%	38,56%
52201262	Dependientes de pescadería	301	48	253	15,95%	84,05%
29231065	Traductores, en general	299	65	234	21,74%	78,26%
56121016	Auxiliares de enfermería de atención primaria y/o consultorio médicos, en general	291	12	279	4,12%	95,88%
25991028	Asesores jurídicos (sector privado)	290	102	188	35,17%	64,83%
74031012	Electromecánicos de mantenimiento industrial (mantenimiento y reparación general)	284	280	4	98,59%	1,41%
22301044	Profesores del área de ciencias sociales, geografía e historia (enseñanza secundaria)	283	109	174	38,52%	61,48%
94331026	Repartidores a domicilio a pie o en vehículo no motorizado	280	221	59	78,93%	21,07%
94201022	Repartidores de propaganda y similares	275	188	87	68,36%	31,64%
81701058	Operadores de máquinas planchadoras de prendas (lavandería y similares)	273	13	260	4,76%	95,24%
94411010	Mozos de recogida de basuras-basureros	273	238	35	87,18%	12,82%
44211026	Empleados de agencias de viajes, en general	272	38	234	13,97%	86,03%
64101031	Podadores y/o motoserrietas forestales	272	264	8	97,06%	2,94%
81541122	Operadores de máquinas planchadoras de confección industrial	272	20	252	7,35%	92,65%
61201040	Trabajadores de huertas, invernaderos, viveros y jardines, en general	271	180	91	66,42%	33,58%
38311103	Técnicos en audiovisuales (imagen y sonido)	270	174	96	64,44%	35,56%
54921021	Demostradores de productos, en general	270	10	260	3,70%	96,30%
37311016	Fotógrafos, en general	268	139	129	51,87%	48,13%
92291010	Limpiadores-mantenedores de piscinas	268	163	105	60,82%	39,18%
59921017	Bañistas-socorristas	267	168	99	62,92%	37,08%
78341050	Cosedores a mano o máquina doméstica, en general	267	8	259	3,00%	97,00%
73131063	Chapistas-pintores de vehículos	266	257	9	96,62%	3,38%
44301013	Entrevistadores/encuestadores	265	44	221	16,60%	83,40%
83321030	Conductores-operadores de grúa puente	264	252	12	95,45%	4,55%
71991021	Colocadores de prefabricados ligeros (construcción)	262	262	0	100,00%	0,00%
37221029	Entrenadores deportivos	260	206	54	79,23%	20,77%
31271017	Analistas de laboratorio de química industrial	255	69	186	27,06%	72,94%

OCUPACIONES MÁS DEMANDADAS. ARAGÓN. DICIEMBRE 2018.						
Código	Ocupación	T	H	M	% H	% M
38121032	Técnicos medios en instalación, mantenimiento y reparación de equipos informáticos	254	227	27	89,37%	10,63%
33251017	Masajistas deportivos	251	54	197	21,51%	78,49%
74031133	Mecánicos de mantenimiento de edificios y equipamientos urbanos	249	247	2	99,20%	0,80%
78311079	Modistos de arreglos y composturas	248	4	244	1,61%	98,39%
78371200	Preparadores de piezas para aparado y montaje de calzado	247	86	161	34,82%	65,18%
71111025	Ferrallistas	245	235	10	95,92%	4,08%
28241047	Educadores de menores	240	44	196	18,33%	81,67%
84121017	Conductores de ambulancia	238	188	50	78,99%	21,01%
29221044	Periodistas	236	90	146	38,14%	61,86%
44411015	Cajeros de banca	235	128	107	54,47%	45,53%
31601052	Técnicos en control de calidad en industrias alimentarias	229	58	171	25,33%	74,67%
83311163	Conductores-operadores de pala cargadora (movimiento de tierras)	227	227	0	100,00%	0,00%
81111048	Mineros, en general	226	222	4	98,23%	1,77%
28101019	Economistas	224	91	133	40,63%	59,38%
81701047	Operadores de máquinas lavadoras y/o secadoras de prendas (lavandería)	224	32	192	14,29%	85,71%
83311174	Conductores-operadores de retroexcavadora (movimiento de tierras)	224	224	0	100,00%	0,00%
26511085	Gestores de redes sociales	221	83	138	37,56%	62,44%
35321013	Técnicos en organización de ferias y eventos	221	48	173	21,72%	78,28%
26511049	Técnicos en publicidad y/o relaciones públicas	219	66	153	30,14%	69,86%
61201095	Trabajadores en viveros, en general	219	107	112	48,86%	51,14%
26221027	Asesores de empresas	218	78	140	35,78%	64,22%
41131033	Empleados administrativos de seguros	217	57	160	26,27%	73,73%
32021026	Encargados de obra de edificación, en general	216	199	17	92,13%	7,87%
71321024	Montadores de carpintería metálica, aluminio y p.v.c	211	205	6	97,16%	2,84%
26511030	Técnicos en estudios de mercado y opinión pública(marketing)	207	81	126	39,13%	60,87%
37111027	Técnicos de servicios jurídicos y/o similares	207	58	149	28,02%	71,98%
23211070	Técnicos y/o coordinadores de formación	205	58	147	28,29%	71,71%
25991019	Asesores fiscales y tributarios	202	82	120	40,59%	59,41%
52201046	Dependientes de artículos de regalo	202	13	189	6,44%	93,56%
52201121	Dependientes de floristería	202	18	184	8,91%	91,09%
75101024	Instaladores electricistas industriales	202	200	2	99,01%	0,99%
24241018	Ingenieros técnicos agrícolas	201	82	119	40,80%	59,20%
33141015	Auxiliares de laboratorio de análisis clínicos	201	34	167	16,92%	83,08%
12211014	Directores comerciales, en general	200	165	35	82,50%	17,50%
62021023	Pastores	200	187	13	93,50%	6,50%
52201110	Dependientes de farmacia	198	19	179	9,60%	90,40%
78311060	Modistos	197	8	189	4,06%	95,94%
23111017	Maestros de educación especial, en general	195	16	179	8,21%	91,79%

OCUPACIONES MÁS DEMANDADAS. ARAGÓN. DICIEMBRE 2018.						
Código	Ocupación	T	H	M	% H	% M
37331030	Ayudantes de museo	195	44	151	22,56%	77,44%
41131042	Empleados de gestión financiera de empresas	195	72	123	36,92%	63,08%
24131025	Químicos	194	62	132	31,96%	68,04%
61101027	Injertadores y/o podadores	193	178	15	92,23%	7,77%
29221053	Redactores de prensa, radio y televisión	192	83	109	43,23%	56,77%
37131032	Mediadores interculturales	191	55	136	28,80%	71,20%
84401012	Conductores-repartidores en motocicleta, ciclomotor y/o motocarro, excepto mensajería	188	173	15	92,02%	7,98%
81561034	Cosedores a máquina plana de aguja de piezas (aparado de calzado)	187	7	180	3,74%	96,26%
82021041	Montadores de cuadros eléctricos	186	68	118	36,56%	63,44%
77011024	Chacineros-charcuteros	183	32	151	17,49%	82,51%
58111019	Peluqueros de caballeros	181	73	108	40,33%	59,67%
77011015	Carniceros para la venta en comercio	180	96	84	53,33%	46,67%
78371022	Acabadores de calzado, a mano	179	11	168	6,15%	93,85%
12211023	Directores de departamento de comercialización y ventas, en general	178	131	47	73,60%	26,40%
33211024	Higienistas bucodentales	178	11	167	6,18%	93,82%
37321028	Decoradores de escaparates	177	38	139	21,47%	78,53%
52201307	Dependientes de relojería y joyería	176	20	156	11,36%	88,64%
12211032	Directores de departamento de marketing	175	85	90	48,57%	51,43%
33271013	Ayudantes de veterinaria	175	27	148	15,43%	84,57%
52201035	Dependientes de artículos de fotografía, cine y vídeo	175	56	119	32,00%	68,00%
54121010	Vendedores ambulantes	175	107	68	61,14%	38,86%
22101011	Profesores de enseñanza superior	174	68	106	39,08%	60,92%
21301036	Veterinarios	173	45	128	26,01%	73,99%
35221014	Agentes de compras	173	97	76	56,07%	43,93%
73121060	Soldadores de estructuras metálicas pesadas	171	170	1	99,42%	0,58%
41211034	Almaceneros de industrias alimentarias	169	115	54	68,05%	31,95%
32021017	Encargados de obra civil, en general	167	155	12	92,81%	7,19%
73231213	Operadores torneros-fresadores (fabricación)	166	164	2	98,80%	1,20%
24811013	Arquitectos técnicos	164	81	83	49,39%	50,61%
26121019	Asesores financieros y en inversiones	163	94	69	57,67%	42,33%
83311112	Conductores-operadores de maquinaria de transporte de tierras, en general	163	162	1	99,39%	0,61%
37231059	Monitores de mantenimiento físico	162	72	90	44,44%	55,56%
31221142	Técnicos en topografía	161	112	49	69,57%	30,43%
56111031	Auxiliares de enfermería de salud mental y toxicomanías	161	12	149	7,45%	92,55%
83311044	Conductores-operadores de excavadora (movimiento de tierras)	161	159	2	98,76%	1,24%
22301099	Profesores del área de lenguas extranjeras (enseñanza secundaria)	160	38	122	23,75%	76,25%
22301088	Profesores del área de lengua castellana, autonómica y literatura (enseñanza secundaria)	159	26	133	16,35%	83,65%
37241025	Coordinadores de tiempo libre	159	43	116	27,04%	72,96%
72321043	Pintores de estructuras metálicas y cascos de buques	159	157	2	98,74%	1,26%

OCUPACIONES MÁS DEMANDADAS. ARAGÓN. DICIEMBRE 2018.						
Código	Ocupación	T	H	M	% H	% M
37151047	Monitores de servicios a la comunidad	158	23	135	14,56%	85,44%
23231076	Profesores de instrumentos musicales, en general	153	76	77	49,67%	50,33%
31601063	Técnicos en control de calidad en industrias de automoción	153	85	68	55,56%	44,44%
26301039	Técnicos en empresas y actividades turísticas	152	30	122	19,74%	80,26%
52101023	Encargados de planta y/o sección de comercio	152	72	80	47,37%	52,63%
72501030	Instaladores-ajustadores de instalaciones de refrigeración y aire acondicionado	148	147	1	99,32%	0,68%
21111020	Médicos, medicina general	147	23	124	15,65%	84,35%
72121021	Enlucidores-yesistas	147	145	2	98,64%	1,36%
38331033	Técnicos en telecomunicaciones	146	138	8	94,52%	5,48%
75331076	Instaladores de líneas de telecomunicación	145	144	1	99,31%	0,69%
81421145	Operadores de máquinas para fabricar productos de plástico, en general	145	72	73	49,66%	50,34%
21591011	A extinguir. Psicólogos clínicos y/o sanitarios	143	20	123	13,99%	86,01%
62091060	Trabajadores de la ganadería, en general	141	113	28	80,14%	19,86%
22201234	Profesores técnicos de formación profesional, en general	140	54	86	38,57%	61,43%
34011010	Técnicos comerciales en entidad financiera	140	69	71	49,29%	50,71%
82021115	Montadores electrónicos de equipos informáticos	140	122	18	87,14%	12,86%
28221023	Historiadores	139	58	81	41,73%	58,27%
72501029	Instaladores de conducciones de calefacción y agua caliente sanitaria	139	138	1	99,28%	0,72%
24311111	Ingenieros de proyectos	138	95	43	68,84%	31,16%
27211018	Administradores de sistemas de redes	138	116	22	84,06%	15,94%
44421027	Empleados de venta de cupones, en general	138	82	56	59,42%	40,58%
37131023	Agentes de desarrollo social	137	20	117	14,60%	85,40%
82021074	Montadores de elementos eléctricos y/o electrónicos de vehículos, en general	137	32	105	23,36%	76,64%
72501018	Instaladores de conducciones de aire acondicionado y ventilación	136	136	0	100,00%	0,00%
97001092	Peones de la industria gráfica	136	68	68	50,00%	50,00%
21561012	Terapeutas ocupacionales	135	11	124	8,15%	91,85%
61201073	Trabajadores en centros de jardinería	135	98	37	72,59%	27,41%
78201031	Ebanistas	135	131	4	97,04%	2,96%
98111033	Mozos de carga y descarga, transporte ferroviario, aéreo y/o por carretera	135	118	17	87,41%	12,59%
23211034	Formadores de formadores	133	44	89	33,08%	66,92%
29121018	Bibliotecarios	133	24	109	18,05%	81,95%
29121027	Documentalistas	133	31	102	23,31%	76,69%
71911023	Mantenedores de instalaciones deportivas	133	114	19	85,71%	14,29%
81931103	Operadores de máquinas enlatadoras y/o envasadoras de frutas, verduras y productos vegetales	133	10	123	7,52%	92,48%

OCUPACIONES MÁS DEMANDADAS. ARAGÓN. DICIEMBRE 2018.						
Código	Ocupación	T	H	M	% H	% M
13261021	Directores técnicos de centro educativo	132	45	87	34,09%	65,91%
51101060	Preparadores de precocinados y cocinados	132	38	94	28,79%	71,21%
81431089	Operadores de máquinas para confeccionar servilletas, manteles, toallitas y compresas	132	78	54	59,09%	40,91%
21221040	Enfermeros especialistas en enfermería de cuidados médico-quirúrgicos	131	16	115	12,21%	87,79%
29361036	Locutores de radio y televisión	131	56	75	42,75%	57,25%
51101071	Reposteros-pasteleros (hostelería)	129	36	93	27,91%	72,09%
29321155	Músicos instrumentistas, en general	128	103	25	80,47%	19,53%
73131027	Caldereros industriales	128	127	1	99,22%	0,78%
73121136	Soldadores por resistencia eléctrica	126	119	7	94,44%	5,56%
52201325	Dependientes de ropa de hogar	125	8	117	6,40%	93,60%
37131069	Técnicos en integración social	123	17	106	13,82%	86,18%
31101035	Diseñadores técnicos industriales	122	78	44	63,93%	36,07%
83321041	Conductores-operadores de grúa torre	122	116	6	95,08%	4,92%
31231060	Técnicos en electricidad, en general	121	117	4	96,69%	3,31%
75311081	Electrónicos de mantenimiento y reparación industrial	121	117	4	96,69%	3,31%
81331033	Retocadores fotográficos	121	46	75	38,02%	61,98%
81531068	Operadores de máquina industrial de coser overlock	121	3	118	2,48%	97,52%
12111015	Directores de departamento de administración y finanzas, en general	120	77	43	64,17%	35,83%
37331012	Ayudantes de archivo	120	30	90	25,00%	75,00%
58121058	Maquilladores	120	7	113	5,83%	94,17%
26301020	Técnicos de información turística	119	27	92	22,69%	77,31%
41211023	Almaceneros de empresas de transportes	119	107	12	89,92%	10,08%
71111036	Operarios de hormigón	119	115	4	96,64%	3,36%
73231183	Operadores de prensa mecánica de metales	119	113	6	94,96%	5,04%
32021044	Jefes de equipo de obra	118	98	20	83,05%	16,95%
38311073	Operadores de cámara (cine, televisión y/o vídeo)	118	71	47	60,17%	39,83%
44431048	Empleados de casino y salas de juego, en general	118	41	77	34,75%	65,25%
52201101	Dependientes de estanco	118	17	101	14,41%	85,59%
58311035	Gobernantes (hostelería)	118	6	112	5,08%	94,92%
82011033	Montadores-ajustadores de elementos mecánicos, en cadena de montaje (excepto automoción)	118	74	44	62,71%	37,29%
83321151	Operarios de vehículos de limpieza viaria	118	104	14	88,14%	11,86%
82091068	Montadores de muebles de cocina	117	116	1	99,15%	0,85%
21221022	Enfermeros especialistas en enfermería familiar y comunitaria	115	14	101	12,17%	87,83%
26521015	Técnicos superiores en publicidad y relaciones públicas, en general	115	30	85	26,09%	73,91%
26531018	Vendedores técnicos de equipos y material de informática	115	91	24	79,13%	20,87%
81601035	Operadores de hornos de panadería y repostería industrial	115	41	74	35,65%	64,35%
23291047	Orientadores escolares	114	15	99	13,16%	86,84%

OCUPACIONES MÁS DEMANDADAS. ARAGÓN. DICIEMBRE 2018.						
Código	Ocupación	T	H	M	% H	% M
28241038	Educadores de familia	114	15	99	13,16%	86,84%
24311081	Ingenieros de planificación y producción	112	78	34	69,64%	30,36%
26401056	Visitadores médicos	111	56	55	50,45%	49,55%
31291013	Grafistas/maquetistas	111	36	75	32,43%	67,57%
52201091	Dependientes de electrodomésticos	111	40	71	36,04%	63,96%
23261011	Profesionales de la educación ambiental	110	42	68	38,18%	61,82%
31431022	Técnicos forestal y/o silvicultura	110	80	30	72,73%	27,27%
37131078	Gestores culturales	110	32	78	29,09%	70,91%
52201295	Dependientes de recambios y accesorios de automóvil	110	99	11	90,00%	10,00%
59931010	Agentes forestales	110	85	25	77,27%	22,73%
72321010	Barnizadores-lacadores de muebles y/o artesanía de madera	110	96	14	87,27%	12,73%
38111011	Técnicos en operaciones de sistemas informáticos	109	85	24	77,98%	22,02%
51101037	Planchistas (cafetería o restauración)	109	41	68	37,61%	62,39%
75331049	Electrónicos-ajustadores de ordenadores y microprocesadores	109	100	9	91,74%	8,26%
75331067	Instaladores de equipos y sistemas de telecomunicación	109	106	3	97,25%	2,75%
21521010	Fisioterapeutas, en general	108	39	69	36,11%	63,89%
24211019	Biólogos	107	27	80	25,23%	74,77%
31211011	Analistas de aguas, en general	107	28	79	26,17%	73,83%
33121037	Técnicos en radiodiagnóstico	107	18	89	16,82%	83,18%
75211091	Electricistas y/o electrónicos de automoción, en general	107	102	5	95,33%	4,67%
28241010	Agentes de igualdad de oportunidades, en general	106	9	97	8,49%	91,51%
29231047	Intérpretes, en general	106	20	86	18,87%	81,13%
72111011	Escayolistas	106	106		100,00%	
27121030	Analistas-programadores, nivel medio (junior)	105	76	29	72,38%	27,62%
78201013	Carpinteros-ebanistas artesanos	105	101	4	96,19%	3,81%
96011010	Peones de excavaciones arqueológicas y similares	105	77	28	73,33%	26,67%
25991037	Gestores administrativos titulados	104	35	69	33,65%	66,35%
31261014	Técnicos de mantenimiento de equipos electromecánicos	104	102	2	98,08%	1,92%
52201024	Dependientes de artículos de ferretería	104	68	36	65,38%	34,62%
24311018	Ingenieros de calidad	103	60	43	58,25%	41,75%
29111024	Conservadores de museo y galerías de arte	103	21	82	20,39%	79,61%
29311059	Dibujantes, en general (excepto dibujantes técnicos)	102	43	59	42,16%	57,84%
41131024	Empleados administrativos de estadística	102	14	88	13,73%	86,27%
44211080	Técnicos en agencias de viajes	102	16	86	15,69%	84,31%
56291034	Auxiliares de odontología	102	8	94	7,84%	92,16%
22301066	Profesores del área de educación física (enseñanza secundaria)	101	61	40	60,40%	39,60%
71211026	Albañiles caravisteros	100	100	0	100,00%	0,00%
82091013	Ensambladores de productos metálicos, de caucho o plástico en cadena de montaje	100	46	54	46,00%	54,00%
92231012	Limpiadores de ventanas	100	82	18	82,00%	18,00%

OCUPACIONES MÁS DEMANDADAS. ARAGÓN. DICIEMBRE 2018.						
Código	Ocupación	T	H	M	% H	% M
26401038	Vendedores técnicos de vehículos automóviles	99	84	15	84,85%	15,15%
29221062	Redactores-correctores de editorial	99	40	59	40,40%	59,60%
29311116	Restauradores de obras de arte, en general	99	22	77	22,22%	77,78%
82021021	Montadores de aparatos electrónicos, en general	99	50	49	50,51%	49,49%
22301103	Profesores del área de matemáticas (enseñanza secundaria)	98	42	56	42,86%	57,14%
37341015	Jefes de cocina (hostelería)	98	72	26	73,47%	26,53%
22301112	Profesores del área de música (enseñanza secundaria)	97	40	57	41,24%	58,76%
31241027	Técnicos de mantenimiento electrónico	97	95	2	97,94%	2,06%
52201176	Dependientes de juguetería	97	8	89	8,25%	91,75%
13151074	Jefes de tráfico en empresas de transporte, en general	96	69	27	71,88%	28,13%
24651017	Ingenieros técnico en química	96	39	57	40,63%	59,38%
58251010	Guías de reservas naturales	96	64	32	66,67%	33,33%
97001122	Peones de la industria papelera	95	56	39	58,95%	41,05%
24511016	Arquitectos	94	34	60	36,17%	63,83%
31601137	Técnicos en control de calidad en industrias químicas	94	29	65	30,85%	69,15%
35211011	Agentes de seguros	94	52	42	55,32%	44,68%
71991049	Montadores de andamios	94	94	0	100,00%	0,00%
72321054	Pintores de vehículos, en general	93	91	2	97,85%	2,15%
84321024	Conductores de camión de mercancías peligrosas	93	87	6	93,55%	6,45%
98111060	Peones del transporte, en general	93	86	7	92,47%	7,53%
29311134	Restauradores de obras de arte, madera y muebles antiguos	92	29	63	31,52%	68,48%
56111040	Auxiliares de enfermería en rehabilitación	92	9	83	9,78%	90,22%
64101022	Encargados o capataces forestales	92	74	18	80,43%	19,57%
22301033	Profesores del área de biología y geología (enseñanza secundaria)	91	23	68	25,27%	74,73%
31241045	Técnicos en electrónica de equipos informáticos	91	78	13	85,71%	14,29%
31241072	Técnicos en electrónica, en general	91	85	6	93,41%	6,59%
74031209	Mecánicos reparadores de maquinaria industrial, en general	91	90	1	98,90%	1,10%
24311072	Ingenieros de organización industrial	90	65	25	72,22%	27,78%
73121071	Soldadores de oxigas (oxiacetilénica)	90	88	2	97,78%	2,22%
78321018	Modelistas-patronistas-escaladores de prendas de vestir, excepto piel y cuero	90	10	80	11,11%	88,89%
24331032	Ingenieros en mecánica industrial	89	69	20	77,53%	22,47%
26511067	Técnicos medios en publicidad y/o relaciones públicas	89	27	62	30,34%	69,66%
38131017	Técnicos de soporte de redes	89	75	14	84,27%	15,73%
44431093	Locutores-vendedores de bingo	88	7	81	7,95%	92,05%
58931026	Cuidadores de animales en reservas naturales y/o parques zoológicos	88	39	49	44,32%	55,68%
22201032	Profesores técnicos de formación profesional (administración y gestión)	87	36	51	41,38%	58,62%
76221031	Impresores de serigrafía	87	37	50	42,53%	57,47%
24141028	Geólogos, en general	86	36	50	41,86%	58,14%

OCUPACIONES MÁS DEMANDADAS. ARAGÓN. DICIEMBRE 2018.						
Código	Ocupación	T	H	M	% H	% M
52201154	Dependientes de herboristería	86	5	81	5,81%	94,19%
72211023	Instaladores de tuberías, en general	86	86	0	100,00%	0,00%
29111015	Archiveros	85	25	60	29,41%	70,59%
37321073	Maquetistas (diseño y decoración)	85	25	60	29,41%	70,59%
73231192	Operadores de torno con control numérico (metales)	85	83	2	97,65%	2,35%
11201012	Directores generales de empresa de 10 o más asalariados, en general	84	66	18	78,57%	21,43%
36121018	Asistentes jurídico-legales	84	26	58	30,95%	69,05%
44211017	Agentes de turismo rural	84	22	62	26,19%	73,81%
24631039	Ingenieros técnicos en mecánica industrial	83	56	27	67,47%	32,53%
72931013	Cristaleros de edificios	83	78	5	93,98%	6,02%
27131024	Analistas-programadores web y multimedia	82	67	15	81,71%	18,29%
13271024	Directores de sucursal de entidad financiera	81	69	12	85,19%	14,81%
23241015	Profesores de actividades artístico-manuales	81	14	67	17,28%	82,72%
43091010	Agentes judiciales y/o alguaciles	81	45	36	55,56%	44,44%
75211101	Instaladores de sistemas fotovoltaicos y eólicos	81	79	2	97,53%	2,47%
83311033	Conductores-operadores de camión volquete	81	81	0	100,00%	0,00%
28231026	Psicólogos pedagógicos	80	8	72	10,00%	90,00%
31261032	Técnicos de mantenimiento mecánico	80	77	3	96,25%	3,75%
51101059	Preparadores de catering	80	17	63	21,25%	78,75%
51201061	Jefes de comedor o maestros de sala	80	60	20	75,00%	25,00%
24321011	Ingenieros en construcción y obra civil	79	58	21	73,42%	26,58%
76221077	Operadores de máquina de reprografía (impresión artes gráficas)	79	27	52	34,18%	65,82%
84201032	Conductores de autobús urbano	79	56	23	70,89%	29,11%
28241029	Educadores de calle	78	14	64	17,95%	82,05%
81311181	Operadores de planta química	78	52	26	66,67%	33,33%
83321052	Conductores-operadores de grúa en camión	78	77	1	98,72%	1,28%
94901041	Porteros de espectáculos	78	57	21	73,08%	26,92%
33311014	Técnicos en terapias alternativas (naturopatía, homeopatía, acupuntura, ayurvédica y otras)	77	13	64	16,88%	83,12%
37151029	Animadores geriátricos	77	9	68	11,69%	88,31%
38311019	Editores-montadores de imagen	77	39	38	50,65%	49,35%
62051031	Trabajadores de la cría de aves	77	61	16	79,22%	20,78%
71991094	Trabajadores de la construcción a grandes alturas	77	75	2	97,40%	2,60%
73221023	Cerrajeros	77	75	2	97,40%	2,60%
77051099	Trabajadores de la elaboración de conservas vegetales	77	15	62	19,48%	80,52%
84321033	Conductores de camión t.i.r. (transporte internacional)	77	76	1	98,70%	1,30%
94421013	Clasificadores de desechos, operarios de punto limpio y recogedores de chatarra	77	54	23	70,13%	29,87%
23291038	Formadores-tutores de empresa	76	37	39	48,68%	51,32%
31261069	Técnicos en mecánica de automoción	76	75	1	98,68%	1,32%
33261038	Técnicos en salud ambiental	76	21	55	27,63%	72,37%

OCUPACIONES MÁS DEMANDADAS. ARAGÓN. DICIEMBRE 2018.						
Código	Ocupación	T	H	M	% H	% M
13151010	Directores de departamento de abastecimiento, distribución y/o logística, en general	75	56	19	74,67%	25,33%
29341106	Productores de radio, cine, televisión, teatro y/o espectáculos	75	35	40	46,67%	53,33%
31221012	Auxiliares técnicos de obra	75	47	28	62,67%	37,33%
31271044	Técnicos de planta de tratamiento de aguas residuales	75	29	46	38,67%	61,33%
58921023	Empleados de servicios funerarios en general	75	46	29	61,33%	38,67%
72401062	Pulidores-abrillantadores de suelos, de terrazo y similares	75	71	4	94,67%	5,33%
81331044	Trabajadores de laboratorio fotográfico, en general	75	28	47	37,33%	62,67%
28231017	Psicólogos industriales	74	15	59	20,27%	79,73%
33291028	Quiroprácticos	74	17	57	22,97%	77,03%
37231031	Monitores de aparatos de gimnasio	74	48	26	64,86%	35,14%
56221015	Técnicos en emergencias sanitarias	74	31	43	41,89%	58,11%
92221011	Lavacoches, a mano	74	66	8	89,19%	10,81%
21111011	Médicos especialistas en medicina familiar y comunitaria	73	16	57	21,92%	78,08%
97001074	Peones de la industria de la piel y el cuero	73	26	47	35,62%	64,38%
24211028	Bioquímicos	72	17	55	23,61%	76,39%
28231044	Psicopedagogos	72	5	67	6,94%	93,06%
31241063	Técnicos en electrónica industrial	72	69	3	95,83%	4,17%
31421054	Técnicos en flores y/o jardinería	72	29	43	40,28%	59,72%
78351035	Tapiceros de muebles	72	56	16	77,78%	22,22%
26131012	Analistas presupuestarios y/o de riesgos	71	32	39	45,07%	54,93%
28241074	Mediadores familiares	71	15	56	21,13%	78,87%
38311121	Técnicos en equipos de grabación en sonido	71	65	6	91,55%	8,45%
52201273	Dependientes de pollería y casquería	71	8	63	11,27%	88,73%
63001011	Trabajadores agropecuarios	71	55	16	77,46%	22,54%
81521038	Operadores de máquina remalladora de prendas de género de punto	71	2	69	2,82%	97,18%
15011024	Gestores de centros deportivos	70	51	19	72,86%	27,14%
27221011	Técnicos superiores en instalación, mantenimiento y reparación de equipos informáticos	70	65	5	92,86%	7,14%
75221010	Empalmadores de cables eléctricos aéreos y subterráneos	70	34	36	48,57%	51,43%
82091095	Montadores de productos de madera y/o ebanistería, engeneral	70	65	5	92,86%	7,14%
33231011	Técnicos superiores en dietética	69	9	60	13,04%	86,96%
42101022	Digitalizadores de documentos	69	23	46	33,33%	66,67%
42231017	Empleados de servicio de personal	69	17	52	24,64%	75,36%
50001017	Camareros y cocineros propietarios	69	32	37	46,38%	53,62%
59991027	Guardas de riego	69	64	5	92,75%	7,25%
74011043	Mecánicos-ajustadores de camiones y autobuses, en general	68	67	1	98,53%	1,47%
14321030	Gerentes de empresa de comercio al por menor con menos de 10 asalariados	67	43	24	64,18%	35,82%
21401048	Farmacéuticos, en general	67	15	52	22,39%	77,61%
37151010	Animadores comunitarios, en general	67	10	57	14,93%	85,07%

OCUPACIONES MÁS DEMANDADAS. ARAGÓN. DICIEMBRE 2018.						
Código	Ocupación	T	H	M	% H	% M
38141010	Técnicos de soporte de la web	67	47	20	70,15%	29,85%
24611015	Ingenieros técnicos de calidad	66	33	33	50,00%	50,00%
73231053	Operadores de máquina cortadora de metales	66	64	2	96,97%	3,03%
73231174	Operadores de máquinas-herramienta de labrar metales, en general	66	65	1	98,48%	1,52%
28251013	Agentes de igualdad de oportunidades entre mujeres y hombres	65	4	61	6,15%	93,85%
32031010	Encargados de industrias alimentarias	65	37	28	56,92%	43,08%
36221017	Profesionales de apoyo de la administración pública de servicios sociales	65	19	46	29,23%	70,77%
51201016	Bármanes	65	49	16	75,38%	24,62%
72921016	Instaladores de aislamientos	65	64	1	98,46%	1,54%
73131045	Caldereros-tuberos (fabricación de construcciones metálicas)	65	64	1	98,46%	1,54%
21531013	Dietistas y nutricionistas	64	12	52	18,75%	81,25%
22301163	Profesores del área de física y química (enseñanza secundaria)	64	19	45	29,69%	70,31%
24221021	Ingenieros en agronomía	64	36	28	56,25%	43,75%
31311142	Técnicos de sistemas de energías alternativas	64	50	14	78,13%	21,88%
33161020	Protésicos dentales	64	22	42	34,38%	65,63%
42211020	Empleados administrativos de servicios postales (excepto ventanilla)	64	15	49	23,44%	76,56%
12121018	Directores de departamento de relaciones laborales y recursos humanos	63	31	32	49,21%	50,79%
24711023	Ingenieros técnicos en electricidad, en general	63	52	11	82,54%	17,46%
29231010	Filólogos	63	9	54	14,29%	85,71%
34021022	Técnicos de apoyo en auditoría y/u operaciones financieras	63	19	44	30,16%	69,84%
74031254	Mecánicos-ajustadores de maquinaria industrial, en general	63	62	1	98,41%	1,59%
15011015	Gerentes de empresas educativa y/o sociocultural, con menos de 10 asalariados	62	24	38	38,71%	61,29%
23211052	Pedagogos	62	2	60	3,23%	96,77%
24311090	Ingenieros de procesos	62	44	18	70,97%	29,03%
24631048	Ingenieros técnicos en mecánica, en general	62	44	18	70,97%	29,03%
31291116	Técnicos en confección industrial	62	9	53	14,52%	85,48%
31291170	Técnicos en impresión, en general (industrias gráficas)	62	35	27	56,45%	43,55%
62011011	Trabajadores de ganado vacuno, en general	62	58	4	93,55%	6,45%
93201014	Preparadores de pizza	62	32	30	51,61%	48,39%
26511021	Redactores de publicidad	61	19	42	31,15%	68,85%
29351033	Actores	61	28	33	45,90%	54,10%
37241016	Animadores turísticos	61	22	39	36,07%	63,93%
75211026	Electricistas de fabricación industrial	61	61	0	100,00%	0,00%
81141072	Operadores de máquinas para elaborar prefabricados de hormigón y/o fibrocemento	61	58	3	95,08%	4,92%
84121053	Taxistas	61	51	10	83,61%	16,39%

OCUPACIONES MÁS DEMANDADAS. ARAGÓN. DICIEMBRE 2018.						
Código	Ocupación	T	H	M	% H	% M
97001083	Peones de la industria de producción y distribución de energía eléctrica, gas y agua	61	48	13	78,69%	21,31%
25111013	Abogados (derecho civil)	60	24	36	40,00%	60,00%
72941021	Instaladores de sistemas de energía solar térmica	60	58	2	96,67%	3,33%
78331039	Marcadores-cortadores de tela y/o prendas de vestir, excepto en piel y cuero	60	25	35	41,67%	58,33%
83211010	Conductores-operadores de maquinaria agrícola con motor, en general	60	58	2	96,67%	3,33%
24611071	Ingenieros técnicos de proyectos	59	40	19	67,80%	32,20%
26111016	Audidores de cuentas	59	28	31	47,46%	52,54%
61101094	Trabajadores agrícolas de la vid	59	49	10	83,05%	16,95%
73231091	Operadores de máquina fresadora con control numérico (metales)	59	57	2	96,61%	3,39%
96011038	Pisteros (preparadores de pistas en la nieve)	59	54	5	91,53%	8,47%
31421032	Técnicos agropecuarios	58	27	31	46,55%	53,45%
72121012	Aplicadores de revestimientos continuos de fachadas	58	56	2	96,55%	3,45%
75211035	Electricistas de mantenimiento y reparación de electrodomésticos	58	55	3	94,83%	5,17%
81701025	Operadores de máquinas de limpieza en seco de prendas (lavandería)	58	7	51	12,07%	87,93%
83311088	Conductores-operadores de maquinaria de compactación, en general	58	58	0	100,00%	0,00%
24251011	Ingenieros técnicos forestales	57	29	28	50,88%	49,12%
26301011	Agentes de desarrollo turístico	57	10	47	17,54%	82,46%
28211020	Arqueólogos	57	27	30	47,37%	52,63%
31231015	Técnicos de mantenimiento de equipos eléctricos	57	57	0	100,00%	0,00%
31291228	Técnicos en preimpresión	57	30	27	52,63%	47,37%
58331013	Conserjes de hotel	57	48	9	84,21%	15,79%
71221023	Canteros de construcción	57	55	2	96,49%	3,51%
75331030	Electrónicos-ajustadores de equipos de telecomunicación	57	53	4	92,98%	7,02%
81421093	Operadores de máquina moldeadora de plástico, en general	57	33	24	57,89%	42,11%
82021106	Montadores electromecánicos, en general	57	54	3	94,74%	5,26%
82021124	Verificadores de ajustes en el montaje de elementos eléctricos y/o en serie	57	31	26	54,39%	45,61%
23111035	Profesores de personas con discapacidad psíquica	56	5	51	8,93%	91,07%
27111037	Ingenieros informáticos	56	42	14	75,00%	25,00%
34011029	Técnicos de operativa interna de entidad financiera	56	24	32	42,86%	57,14%
52201204	Dependientes de material de óptica e instrumentos de precisión	56	6	50	10,71%	89,29%
72401040	Parqueteros y/o entarimadores, en general	56	55	1	98,21%	1,79%
81321025	Operadores de máquinas para elaborar productos farmacéuticos, en general	56	11	45	19,64%	80,36%

OCUPACIONES MÁS DEMANDADAS. ARAGÓN. DICIEMBRE 2018.						
Código	Ocupación	T	H	M	% H	% M
22201195	Profesores técnicos de formación profesional (servicios socioculturales y a la comunidad)	55	10	45	18,18%	81,82%
31211044	Técnicos en ciencias químicas	55	13	42	23,64%	76,36%
31271053	Técnicos de planta química	55	34	21	61,82%	38,18%
35211020	Técnicos en seguros	55	32	23	58,18%	41,82%
76141010	Alfareros-ceramistas	55	15	40	27,27%	72,73%
81591024	Operadores de máquinas para confeccionar colchones	55	34	21	61,82%	38,18%
98111051	Mozos de mudanzas	55	55	0	100,00%	0,00%
55001027	Cajeros de empresa	54	10	44	18,52%	81,48%
77071013	Bodegueros vinícola	54	37	17	68,52%	31,48%
26511012	Asesores de imagen	53	4	49	7,55%	92,45%
26511076	Técnicos superiores en investigación de mercados	53	20	33	37,74%	62,26%
31421043	Técnicos en agronomía	53	16	37	30,19%	69,81%
58231014	Asistentes acompañantes de grupo turístico (a.g.t.)	53	13	40	24,53%	75,47%
59311047	Bomberos, en general	53	51	2	96,23%	3,77%
73231080	Operadores de máquina fresadora (metales)	53	51	2	96,23%	3,77%
73231204	Operadores de torno universal, automático y/o revolver	53	51	2	96,23%	3,77%
76131044	Joyereros, en general	53	20	33	37,74%	62,26%
14211038	Gerentes de restaurante y establecimientos similares, con menos de 10 asalariados	52	33	19	63,46%	36,54%
22301011	Profesores del área de dibujo (enseñanza secundaria)	52	14	38	26,92%	73,08%
24261014	Profesionales de la protección ambiental	52	24	28	46,15%	53,85%
24711014	Ingenieros técnicos en electricidad industrial	52	42	10	80,77%	19,23%
28231053	Psicoterapeutas	52	6	46	11,54%	88,46%
31221074	Técnicos en control y vigilancia de obras, en general	52	39	13	75,00%	25,00%
33221018	Técnicos superiores en documentación sanitaria	52	8	44	15,38%	84,62%
33261056	Técnicos en tratamiento de residuos sólidos	52	26	26	50,00%	50,00%
72231014	Instaladores de tubos para conducciones en zanjas, en general	52	52	0	100,00%	0,00%
72401039	Marmolistas de la construcción	52	52	0	100,00%	0,00%
74011052	Mecánicos-ajustadores de motocicletas y ciclomotores	52	51	1	98,08%	1,92%
15091064	Gerentes de empresa de servicios a otras empresas, en general, con menos de 10 asalariados	51	34	17	66,67%	33,33%
24311027	Ingenieros de fabricación o planta	51	40	11	78,43%	21,57%
31291200	Técnicos en organización industrial	51	41	10	80,39%	19,61%
37231022	Monitores de aeróbic y similares	51	11	40	21,57%	78,43%
44421018	Empleados de venta de apuestas mutuas, deportivas y administración de loterías	51	14	37	27,45%	72,55%
58931044	Peluqueros de perros	51	5	46	9,80%	90,20%
59421030	Guardas de obra	51	51	0	100,00%	0,00%

OCUPACIONES MÁS DEMANDADAS. ARAGÓN. DICIEMBRE 2018.						
Código	Ocupación	T	H	M	% H	% M
77011042	Matarifes de aves y conejos	51	29	22	56,86%	43,14%
13131014	Directores de departamento de producción en empresa industrial de 10 o más asalariados, en general	50	45	5	90,00%	10,00%
22201010	Maestros de taller de artes plásticas y/o diseño	50	14	36	28,00%	72,00%
24311102	Ingenieros de producto	50	30	20	60,00%	40,00%
26111034	Técnicos medios en auditoría	50	24	26	48,00%	52,00%
29311022	Artistas pintores	50	28	22	56,00%	44,00%
76221134	Operadores de máquina impresora offset, en general	50	40	10	80,00%	20,00%

Anexo 2: Ocupaciones más contratadas (50 y más contratos)

OCUPACIONES MÁS CONTRATADAS. ARAGÓN. 2018.						
Código	Ocupación	T	H	M	% H	% M
9700	Peones de las industrias manufactureras	92.812	57.299	35.513	61,74%	38,26%
5120	Camareros asalariados	74.127	36.719	37.408	49,54%	50,46%
9511	Peones agrícolas (excepto en huertas, invernaderos, viveros y jardines)	52.417	40.290	12.127	76,86%	23,14%
9210	Personal de limpieza de oficinas, hoteles y otros establecimientos similares	35.930	6.304	29.626	17,55%	82,45%
5220	Vendedores en tiendas y almacenes	23.216	5.206	18.010	22,42%	77,58%
9811	Peones del transporte de mercancías y descargadores	18.042	13.846	4.196	76,74%	23,26%
9310	Ayudantes de cocina	10.911	3.425	7.486	31,39%	68,61%
3724	Monitores de actividades recreativas y de entretenimiento	10.515	4.188	6.327	39,83%	60,17%
2932	Compositores, músicos y cantantes	9.771	7.610	2.161	77,88%	22,12%
9512	Peones agrícolas en huertas, invernaderos, viveros y jardines	9.505	7.456	2.049	78,44%	21,56%
8432	Conductores asalariados de camiones	8.842	8.631	211	97,61%	2,39%
5110	Cocineros asalariados	7.974	3.529	4.445	44,26%	55,74%
4221	Empleados de servicios de correos (excepto empleados de mostrador)	7.507	2.795	4.712	37,23%	62,77%
9100	Empleados domésticos	6.628	270	6.358	4,07%	95,93%
4500	Empleados administrativos con tareas de atención al público no clasificados bajo otros epígrafes	6.577	1.409	5.168	21,42%	78,58%
4309	Empleados administrativos sin tareas de atención al público no clasificados bajo otros epígrafes	6.257	2.031	4.226	32,46%	67,54%
5710	Trabajadores de los cuidados personales a domicilio	6.192	244	5.948	3,94%	96,06%
5611	Auxiliares de enfermería hospitalaria	5.727	703	5.024	12,28%	87,72%
5629	Trabajadores de los cuidados a las personas en servicios de salud no clasificados bajo otros epígrafes	5.697	604	5.093	10,60%	89,40%
7121	Albañiles	5.629	5.539	90	98,40%	1,60%
7323	Ajustadores y operadores de máquinas-herramienta	5.563	3.708	1.855	66,65%	33,35%
9530	Peones agropecuarios	5.465	4.203	1.262	76,91%	23,09%
9602	Peones de la construcción de edificios	5.427	5.260	167	96,92%	3,08%
9229	Otro personal de limpieza	5.331	1.710	3.621	32,08%	67,92%
5721	Cuidadores de niños en guarderías y centros educativos	5.063	356	4.707	7,03%	92,97%
7899	Oficiales, operarios y artesanos de otros oficios no clasificados bajo otros epígrafes	4.998	4.223	775	84,49%	15,51%
8159	Operadores de máquinas para fabricar productos textiles no clasificados bajo otros epígrafes	4.943	1.579	3.364	31,94%	68,06%
5824	Azafatos de tierra	4.937	1.106	3.831	22,40%	77,60%
9442	Clasificadores de desechos, operarios de punto limpio y recogedores de chatarra	4.888	2.700	2.188	55,24%	44,76%
9820	Reponedores	4.354	2.485	1.869	57,07%	42,93%
8121	Operadores en instalaciones para la obtención y transformación de metales	4.326	2.783	1.543	64,33%	35,67%
2329	Profesores y profesionales de la enseñanza no clasificados bajo otros epígrafes	4.325	2.025	2.300	46,82%	53,18%

OCUPACIONES MÁS CONTRATADAS. ARAGÓN. 2018.						
Código	Ocupación	T	H	M	% H	% M
8412	Conductores asalariados de automóviles, taxis y furgonetas	4.144	3.767	377	90,90%	9,10%
5500	Cajeros y taquilleros (excepto bancos)	4.015	666	3.349	16,59%	83,41%
3715	Animadores comunitarios	3.979	1.352	2.627	33,98%	66,02%
3723	Instructores de actividades deportivas	3.862	2.454	1.408	63,54%	36,46%
5492	Promotores de venta	3.601	511	3.090	14,19%	85,81%
8333	Operadores de carretillas elevadoras	3.467	3.255	212	93,89%	6,11%
5941	Vigilantes de seguridad y similares habilitados para ir armados	3.432	2.825	607	82,31%	17,69%
9490	Otras ocupaciones elementales	3.304	2.422	882	73,31%	26,69%
8209	Montadores y ensambladores no clasificados en otros epígrafes	3.247	2.766	481	85,19%	14,81%
3128	Técnicos en metalurgia y minas	2.942	1.029	1.913	34,98%	65,02%
9432	Mozos de equipaje y afines	2.898	2.540	358	87,65%	12,35%
3739	Otros técnicos y profesionales de apoyo de actividades culturales y artísticas	2.783	2.382	401	85,59%	14,41%
7312	Soldadores y oxicortadores	2.636	2.605	31	98,82%	1,18%
6110	Trabajadores cualificados en actividades agrícolas (excepto en huertas, invernaderos, viveros y jardines)	2.476	2.111	365	85,26%	14,74%
3510	Agentes y representantes comerciales	2.456	1.590	866	64,74%	35,26%
4424	Teleoperadores	2.404	760	1.644	31,61%	68,39%
7510	Electricistas de la construcción y afines	2.123	2.102	21	99,01%	0,99%
9520	Peones ganaderos	2.072	1.726	346	83,30%	16,70%
5833	Conserjes de edificios	2.039	1.447	592	70,97%	29,03%
7701	Matarifes y trabajadores de las industrias cárnicas	2.020	1.244	776	61,58%	38,42%
5942	Auxiliares de vigilante de seguridad y similares no habilitados para ir armados	1.900	1.514	386	79,68%	20,32%
5825	Guías de turismo	1.838	666	1.172	36,24%	63,76%
2824	Profesionales del trabajo y la educación social	1.813	311	1.502	17,15%	82,85%
7314	Montadores de estructuras metálicas	1.764	1.689	75	95,75%	4,25%
5811	Peluqueros	1.754	278	1.476	15,85%	84,15%
8160	Operadores de máquinas para elaborar productos alimenticios, bebidas y tabaco	1.654	929	725	56,17%	43,83%
8202	Ensambladores de equipos eléctricos y electrónicos	1.623	996	627	61,37%	38,63%
5899	Trabajadores de servicios personales no clasificados bajo otros epígrafes	1.617	879	738	54,36%	45,64%
2210	Profesores de universidades y otra enseñanza superior (excepto formación profesional)	1.586	781	805	49,24%	50,76%
7401	Mecánicos y ajustadores de vehículos de motor	1.576	1.548	28	98,22%	1,78%
4423	Telefonistas	1.551	441	1.110	28,43%	71,57%
2121	Enfermeros no especializados	1.545	310	1.235	20,06%	79,94%
8321	Operadores de maquinaria agrícola móvil	1.517	1.474	43	97,17%	2,83%
4412	Recepcionistas (excepto de hoteles)	1.503	375	1.128	24,95%	75,05%
8420	Conductores de autobuses y tranvías	1.439	1.283	156	89,16%	10,84%
2935	Actores	1.437	837	600	58,25%	41,75%
7199	Otros trabajadores de las obras estructurales de construcción no clasificados bajo otros epígrafes	1.424	1.401	23	98,38%	1,62%
8143	Operadores de máquinas para fabricar productos de papel y cartón	1.418	942	476	66,43%	33,57%
2939	Artistas creativos e interpretativos no clasificados bajo otros epígrafes	1.370	877	493	64,01%	35,99%

OCUPACIONES MÁS CONTRATADAS. ARAGÓN. 2018.						
Código	Ocupación	T	H	M	% H	% M
9431	Ordenanzas	1.364	761	603	55,79%	44,21%
7705	Trabajadores conserveros de frutas y hortalizas y trabajadores de la elaboración de bebidas no alcohólicas	1.324	467	857	35,27%	64,73%
8201	Ensambladores de maquinaria mecánica	1.262	330	932	26,15%	73,85%
6120	Trabajadores cualificados en huertas, invernaderos, viveros y jardines	1.173	848	325	72,29%	27,71%
7191	Mantenedores de edificios	1.165	1.094	71	93,91%	6,09%
3613	Asistentes de dirección y administrativos	1.161	315	846	27,13%	72,87%
2322	Profesores de enseñanza no reglada de idiomas	1.159	335	824	28,90%	71,10%
3820	Programadores informáticos	1.134	936	198	82,54%	17,46%
8142	Operadores de máquinas para fabricar productos de material plástico	1.084	771	313	71,13%	28,87%
3831	Técnicos de grabación audiovisual	1.077	822	255	76,32%	23,68%
4121	Empleados de control de abastecimientos e inventario	1.061	556	505	52,40%	47,60%
9601	Peones de obras públicas	1.042	952	90	91,36%	8,64%
5812	Especialistas en tratamientos de estética, bienestar y afines	1.027	101	926	9,83%	90,17%
2252	Técnicos en educación infantil	1.013	17	996	1,68%	98,32%
4301	Grabadores de datos	977	323	654	33,06%	66,94%
4422	Recepcionistas de hoteles	977	360	617	36,85%	63,15%
5612	Auxiliares de enfermería de atención primaria	955	104	851	10,89%	89,11%
5430	Expendedores de gasolineras	941	469	472	49,84%	50,16%
5499	Vendedores no clasificados bajo otros epígrafes	940	452	488	48,09%	51,91%
5992	Bañistas-socorristas	915	598	317	65,36%	34,64%
7703	Panaderos, pasteleros y confiteros	913	538	375	58,93%	41,07%
4123	Empleados de logística y transporte de pasajeros y mercancías	891	683	208	76,66%	23,34%
7111	Encofradores y operarios de puesta en obra de hormigón	890	870	20	97,75%	2,25%
9543	Peones forestales y de la caza	888	792	96	89,19%	10,81%
7403	Mecánicos y ajustadores de maquinaria agrícola e industrial	875	869	6	99,31%	0,69%
9420	Repartidores de publicidad, limpiabotas y otros trabajadores de oficios callejeros	865	704	161	81,39%	18,61%
7221	Fontaneros	857	845	12	98,60%	1,40%
2152	Fisioterapeutas	829	334	495	40,29%	59,71%
8193	Operadores de máquinas de embalaje, embotellamiento y etiquetado	817	215	602	26,32%	73,68%
2323	Profesores de enseñanza no reglada de música y danza	812	418	394	51,48%	48,52%
2240	Profesores de enseñanza primaria	805	227	578	28,20%	71,80%
7131	Carpinteros (excepto ebanistas)	803	729	74	90,78%	9,22%
2230	Profesores de enseñanza secundaria (excepto materias específicas de formación profesional)	796	310	486	38,94%	61,06%
3122	Técnicos en construcción	778	385	393	49,49%	50,51%
9443	Barrenderos y afines	778	691	87	88,82%	11,18%
2122	Enfermeros especializados (excepto matronos)	746	141	605	18,90%	81,10%
8332	Operadores de grúas, montacargas y de maquinaria similar de movimiento de materiales	737	640	97	86,84%	13,16%
3123	Técnicos en electricidad	727	698	29	96,01%	3,99%

OCUPACIONES MÁS CONTRATADAS. ARAGÓN. 2018.						
Código	Ocupación	T	H	M	% H	% M
8331	Operadores de maquinaria de movimientos de tierras y equipos similares	720	717	3	99,58%	0,42%
3139	Técnicos en control de procesos no clasificados bajo otros epígrafes	717	483	234	67,36%	32,64%
4113	Empleados de oficina de servicios estadísticos, financieros y bancarios	701	246	455	35,09%	64,91%
5420	Operadores de telemarketing	699	165	534	23,61%	76,39%
9433	Repartidores, recadistas y mensajeros a pie	675	620	55	91,85%	8,15%
3124	Técnicos en electrónica (excepto electro medicina)	668	628	40	94,01%	5,99%
8440	Conductores de motocicletas y ciclomotores	664	625	39	94,13%	5,87%
8131	Operadores en plantas industriales químicas	651	574	77	88,17%	11,83%
7322	Trabajadores de la fabricación de herramientas, mecánico-ajustadores, modelistas, matriceros y afines	647	501	146	77,43%	22,57%
3110	Delineantes y dibujantes técnicos	637	406	231	63,74%	36,26%
4430	Agentes de encuestas	635	229	406	36,06%	63,94%
4111	Empleados de contabilidad	624	182	442	29,17%	70,83%
7521	Mecánicos y reparadores de equipos eléctricos	624	606	18	97,12%	2,88%
3713	Profesionales de apoyo al trabajo y a la educación social	604	133	471	22,02%	77,98%
3151	Jefes y oficiales de máquinas	577	505	72	87,52%	12,48%
5621	Técnicos auxiliares de farmacia	575	85	490	14,78%	85,22%
8199	Operadores de instalaciones y maquinaria fijas no clasificados bajo otros epígrafes	566	544	22	96,11%	3,89%
7313	Chapistas y caldereros	557	551	6	98,92%	1,08%
2933	Coreógrafos y bailarines	553	210	343	37,97%	62,03%
2431	Ingenieros industriales y de producción	550	445	105	80,91%	19,09%
3135	Técnicos en control de procesos de producción de metales	541	360	181	66,54%	33,46%
7132	Instaladores de cerramientos metálicos y carpinteros metálicos (excepto montadores de estructuras metálicas)	541	534	7	98,71%	1,29%
5831	Supervisores de mantenimiento y limpieza en oficinas, hoteles y otros establecimientos	492	247	245	50,20%	49,80%
7837	Zapateros y afines	490	290	200	59,18%	40,82%
7231	Pintores y empapeladores	487	480	7	98,56%	1,44%
4122	Empleados de oficina de servicios de apoyo a la producción	478	180	298	37,66%	62,34%
3722	Entrenadores y árbitros de actividades deportivas	474	364	110	76,79%	23,21%
4443	Empleados de sala de juegos y afines	469	116	353	24,73%	75,27%
6202	Trabajadores cualificados en actividades ganaderas de ovino y caprino	464	454	10	97,84%	2,16%
7531	Mecánicos y reparadores de equipos electrónicos	462	447	15	96,75%	3,25%
7250	Mecánicos-instaladores de refrigeración y climatización	458	451	7	98,47%	1,53%
3160	Técnicos de control de calidad de las ciencias físicas, químicas y de las ingenierías	447	245	202	54,81%	45,19%
5622	Técnicos de emergencias sanitarias	442	300	142	67,87%	32,13%
3126	Técnicos en mecánica	434	421	13	97,00%	3,00%
2251	Maestros de educación infantil	422	33	389	7,82%	92,18%
3811	Técnicos en operaciones de sistemas informáticos	411	339	72	82,48%	17,52%

OCUPACIONES MÁS CONTRATADAS. ARAGÓN. 2018.						
Código	Ocupación	T	H	M	% H	% M
2112	Otros médicos especialistas	410	191	219	46,59%	53,41%
3321	Técnicos superiores en higiene bucodental	409	24	385	5,87%	94,13%
5210	Jefes de sección de tiendas y almacenes	405	197	208	48,64%	51,36%
9221	Limpiadores en seco a mano y afines	403	98	305	24,32%	75,68%
7709	Catadores y clasificadores de alimentos y bebidas	394	46	348	11,68%	88,32%
8431	Conductores propietarios de camiones	392	335	57	85,46%	14,54%
5999	Trabajadores de los servicios de protección y seguridad no clasificados bajo otros epígrafes	385	367	18	95,32%	4,68%
6410	Trabajadores cualificados en actividades forestales y del medio natural	384	363	21	94,53%	5,47%
2140	Farmacéuticos	383	91	292	23,76%	76,24%
2220	Profesores de formación profesional (materias específicas)	383	194	189	50,65%	49,35%
3202	Supervisores de la construcción	380	347	33	91,32%	8,68%
2156	Terapeutas ocupacionales	376	61	315	16,22%	83,78%
9320	Preparadores de comidas rápidas	368	148	220	40,22%	59,78%
6203	Trabajadores cualificados en actividades ganaderas de porcino	354	284	70	80,23%	19,77%
3314	Técnicos en laboratorio de diagnóstico clínico	346	61	285	17,63%	82,37%
4411	Empleados de información al usuario	319	90	229	28,21%	71,79%
3127	Técnicos y analistas de laboratorio en química industrial	317	116	201	36,59%	63,41%
8170	Operadores de máquinas de lavandería y tintorería	312	82	230	26,28%	73,72%
2651	Profesionales de la publicidad y la comercialización	301	150	151	49,83%	50,17%
3129	Otros técnicos de las ciencias físicas, químicas, medioambientales y de las ingenierías	299	170	129	56,86%	43,14%
3326	Técnicos en prevención de riesgos laborales y salud ambiental	295	168	127	56,95%	43,05%
7315	Montadores de estructuras cableadas y empalmadores de cables	294	281	13	95,58%	4,42%
7240	Soladores, colocadores de parquet y afines	292	290	2	99,32%	0,68%
3812	Técnicos en asistencia al usuario de tecnologías de la información	290	257	33	88,62%	11,38%
8114	Operadores de maquinaria para fabricar productos derivados de minerales no metálicos	288	266	22	92,36%	7,64%
7232	Pintores en las industrias manufactureras	285	280	5	98,25%	1,75%
2922	Periodistas	281	113	168	40,21%	59,79%
2713	Analistas, programadores y diseñadores Web y multimedia	279	212	67	75,99%	24,01%
2439	Ingenieros no clasificados bajo otros epígrafes	278	194	84	69,78%	30,22%
3721	Atletas y deportistas	278	230	48	82,73%	17,27%
4441	Cajeros de bancos y afines	278	67	211	24,10%	75,90%
7533	Instaladores y reparadores en tecnologías de la información y las comunicaciones	277	265	12	95,67%	4,33%
2823	Psicólogos	264	33	231	12,50%	87,50%
2461	Ingenieros técnicos industriales y de producción	261	199	62	76,25%	23,75%
2937	Profesionales de espectáculos taurinos	256	255	1	99,61%	0,39%
2111	Médicos de familia	253	148	105	58,50%	41,50%
7522	Instaladores y reparadores de líneas eléctricas	252	252	0	100,00%	0,00%
3131	Técnicos en instalaciones de producción de energía	251	245	6	97,61%	2,39%

OCUPACIONES MÁS CONTRATADAS. ARAGÓN. 2018.						
Código	Ocupación	T	H	M	% H	% M
5412	Vendedores en mercados ocasionales y mercadillos	251	121	130	48,21%	51,79%
5493	Modelos de moda, arte y publicidad	241	72	169	29,88%	70,12%
2624	Especialistas en políticas y servicios de personal y afines	229	69	160	30,13%	69,87%
9603	Peones de la minería, canteras y otras industrias extractivas	226	167	59	73,89%	26,11%
2936	Locutores de radio, televisión y otros presentadores	211	105	106	49,76%	50,24%
2912	Bibliotecarios, documentalistas y afines	206	44	162	21,36%	78,64%
7820	Ebanistas y trabajadores afines	201	192	9	95,52%	4,48%
3209	Supervisores de otras industrias manufactureras	199	185	14	92,96%	7,04%
1221	Directores comerciales y de ventas	198	150	48	75,76%	24,24%
2159	Profesionales de la salud no clasificados bajo otros epígrafes	193	87	106	45,08%	54,92%
2469	Ingenieros técnicos no clasificados bajo otros epígrafes	186	135	51	72,58%	27,42%
2130	Veterinarios	184	54	130	29,35%	70,65%
3522	Agentes de compras	184	87	97	47,28%	52,72%
8154	Operadores de máquinas de blanquear, teñir, estampar y acabar textiles	180	52	128	28,89%	71,11%
3532	Organizadores de conferencias y eventos	175	86	89	49,14%	50,86%
7112	Montadores de prefabricados estructurales (sólo hormigón)	175	173	2	98,86%	1,14%
3401	Profesionales de apoyo e intermediarios de cambio, bolsa y finanzas	168	97	71	57,74%	42,26%
7619	Artisanos no clasificados bajo otros epígrafes	168	167	1	99,40%	0,60%
2151	Odontólogos y estomatólogos	167	70	97	41,92%	58,08%
4421	Empleados de agencias de viajes	167	23	144	13,77%	86,23%
2630	Técnicos de empresas y actividades turísticas	166	78	88	46,99%	53,01%
9410	Vendedores callejeros	165	124	41	75,15%	24,85%
2711	Analistas de sistemas	164	125	39	76,22%	23,78%
6205	Trabajadores cualificados en la avicultura y la cunicultura	164	122	42	74,39%	25,61%
3534	Agentes y administradores de la propiedad inmobiliaria	163	108	55	66,26%	33,74%
5894	Instructores de autoescuela	162	115	47	70,99%	29,01%
2640	Profesionales de ventas técnicas y médicas (excepto las TIC)	161	102	59	63,35%	36,65%
8156	Operadores de máquinas para la fabricación del calzado, marroquinería y guantería de piel	157	105	52	66,88%	33,12%
2712	Analistas y diseñadores de software	156	131	25	83,97%	16,03%
7811	Trabajadores del tratamiento de la madera	156	155	1	99,36%	0,64%
8153	Operadores de máquinas de coser y bordar	156	13	143	8,33%	91,67%
9441	Recogedores de residuos	156	138	18	88,46%	11,54%
5823	Acompañantes turísticos	154	23	131	14,94%	85,06%
3312	Técnicos en imagen para el diagnóstico	151	28	123	18,54%	81,46%
7291	Montadores de cubiertas	150	150	0	100,00%	0,00%
6300	Trabajadores cualificados en actividades agropecuarias mixtas	149	134	15	89,93%	10,07%
9222	Limpiadores de vehículos	147	126	21	85,71%	14,29%
8132	Operadores de máquinas para fabricar productos farmacéuticos, cosméticos y afines	145	50	95	34,48%	65,52%

OCUPACIONES MÁS CONTRATADAS. ARAGÓN. 2018.						
Código	Ocupación	T	H	M	% H	% M
3132	Técnicos en instalaciones de tratamiento de residuos, de aguas y otros operadores en plantas similares	142	118	24	83,10%	16,90%
3734	Chefs	140	119	21	85,00%	15,00%
4112	Empleados de control de personal y nóminas	140	30	110	21,43%	78,57%
8144	Operadores de serrerías, de máquinas de fabricación de tableros y de instalaciones afines para el tratamiento de la madera y el corcho	138	127	11	92,03%	7,97%
7622	Trabajadores de procesos de impresión	135	85	50	62,96%	37,04%
2481	Arquitectos técnicos y técnicos urbanistas	134	82	52	61,19%	38,81%
1313	Directores de industrias manufactureras	128	118	10	92,19%	7,81%
1315	Directores de empresas de abastecimiento, transporte, distribución y afines	127	87	40	68,50%	31,50%
2611	Especialistas en contabilidad	126	53	73	42,06%	57,94%
2934	Directores de cine, de teatro y afines	125	82	43	65,60%	34,40%
8145	Operadores en instalaciones para la preparación de pasta de papel y fabricación de papel	125	113	12	90,40%	9,60%
2484	Diseñadores gráficos y multimedia	124	51	73	41,13%	58,87%
2622	Especialistas en administración de política de empresas	123	75	48	60,98%	39,02%
7707	Trabajadores de la elaboración del vino	123	96	27	78,05%	21,95%
2311	Profesores de educación especial	122	21	101	17,21%	82,79%
4442	Empleados de venta de apuestas	118	59	59	50,00%	50,00%
7834	Costureros a mano, bordadores y afines	118	19	99	16,10%	83,90%
7212	Aplicadores de revestimientos de pasta y mortero	117	117	0	100,00%	0,00%
5892	Empleados de pompas fúnebres y embalsamadores	116	97	19	83,62%	16,38%
2312	Técnicos educadores de educación especial	115	36	79	31,30%	68,70%
8411	Conductores propietarios de automóviles, taxis y furgonetas	112	108	4	96,43%	3,57%
3205	Supervisores de industrias de transformación de plásticos, caucho y resinas naturales	111	84	27	75,68%	24,32%
2325	Instructores en tecnologías de la información en enseñanza no reglada	110	42	68	38,18%	61,82%
3731	Fotógrafos	108	45	63	41,67%	58,33%
2432	Ingenieros en construcción y obra civil	104	77	27	74,04%	25,96%
2433	Ingenieros mecánicos	103	91	12	88,35%	11,65%
7295	Personal de limpieza de fachadas de edificios y chimeneas	102	58	44	56,86%	43,14%
7833	Cortadores de tejidos, cuero, piel y otros materiales	99	76	23	76,77%	23,23%
5000	Camareros y cocineros propietarios	98	53	45	54,08%	45,92%
2621	Analistas de gestión y organización	97	54	43	55,67%	44,33%
7812	Ajustadores y operadores de máquinas para trabajar la madera	95	95	0	100,00%	0,00%
1219	Directores de políticas y planificación y de otros departamentos administrativos no clasificados bajo otros epígrafes	93	59	34	63,44%	36,56%
8141	Operadores de máquinas para fabricar productos de caucho y derivados de resinas naturales	92	69	23	75,00%	25,00%
8122	Operadores de máquinas pulidoras, galvanizadoras y recubridoras de metales	91	85	6	93,41%	6,59%

OCUPACIONES MÁS CONTRATADAS. ARAGÓN. 2018.						
Código	Ocupación	T	H	M	% H	% M
7623	Trabajadores de procesos de encuadernación	90	41	49	45,56%	54,44%
9542	Peones de la acuicultura	90	78	12	86,67%	13,33%
2413	Químicos	87	40	47	45,98%	54,02%
2154	Logopedas	85	3	82	3,53%	96,47%
3329	Técnicos de la sanidad no clasificados bajo otros epígrafes	85	19	66	22,35%	77,65%
2424	Ingenieros técnicos agrícolas	84	57	27	67,86%	32,14%
7831	Sastres, modistos, peleteros y sombrereros	82	26	56	31,71%	68,29%
5931	Bomberos (excepto forestales)	80	75	5	93,75%	6,25%
8151	Operadores de máquinas para preparar fibras, hilar y devanar	80	71	9	88,75%	11,25%
2155	Ópticos-optometristas	79	14	65	17,72%	82,28%
7292	Instaladores de material aislante térmico y de insonorización	79	78	1	98,73%	1,27%
1211	Directores financieros	78	44	34	56,41%	43,59%
7894	Fumigadores y otros controladores de plagas y malas hierbas	78	75	3	96,15%	3,85%
2625	Especialistas en formación de personal	77	30	47	38,96%	61,04%
3327	Ayudantes de veterinaria	77	16	61	20,78%	79,22%
2653	Profesionales de la venta de tecnologías de la información y las comunicaciones	74	35	39	47,30%	52,70%
2931	Artistas de artes plásticas y visuales	74	25	49	33,78%	66,22%
6201	Trabajadores cualificados en actividades ganaderas de vacuno	74	72	2	97,30%	2,70%
2722	Administradores de sistemas y redes	72	54	18	75,00%	25,00%
2451	Arquitectos (excepto arquitectos paisajistas y urbanistas)	70	29	41	41,43%	58,57%
2923	Filólogos, intérpretes y traductores	69	17	52	24,64%	75,36%
4210	Empleados de bibliotecas y archivos	69	8	61	11,59%	88,41%
5893	Cuidadores de animales y adiestradores	69	43	26	62,32%	37,68%
6209	Trabajadores cualificados en actividades ganaderas no clasificados bajo otros epígrafes	69	65	4	94,20%	5,80%
2421	Biólogos, botánicos, zoólogos y afines	67	38	29	56,72%	43,28%
5891	Asistentes personales o personas de compañía	66	11	55	16,67%	83,33%
2422	Ingenieros agrónomos	64	39	25	60,94%	39,06%
3316	Técnicos en prótesis dentales	64	37	27	57,81%	42,19%
2321	Especialistas en métodos didácticos y pedagógicos	62	19	43	30,65%	69,35%
2324	Profesores de enseñanza no reglada de artes	61	29	32	47,54%	52,46%
3814	Técnicos de la Web	61	38	23	62,30%	37,70%
1326	Directores de servicios de educación	60	27	33	45,00%	55,00%
7222	Montadores-instaladores de gas en edificios	60	56	4	93,33%	6,67%
2471	Ingenieros técnicos en electricidad	56	49	7	87,50%	12,50%
3203	Supervisores de industrias alimenticias y del tabaco	56	37	19	66,07%	33,93%
2729	Especialistas en bases de datos y en redes informáticas no clasificados bajo otros epígrafes	55	40	15	72,73%	27,27%
8311	Maquinistas de locomotoras	54	52	2	96,30%	3,70%
1120	Directores generales y presidentes ejecutivos	53	44	9	83,02%	16,98%
2157	Podólogos	52	23	29	44,23%	55,77%
2326	Profesionales de la educación ambiental	52	30	22	57,69%	42,31%
2435	Ingenieros químicos	52	24	28	46,15%	53,85%
2463	Ingenieros técnicos mecánicos	52	48	4	92,31%	7,69%

OCUPACIONES MÁS CONTRATADAS. ARAGÓN. 2018.						
Código	Ocupación	T	H	M	% H	% M
2613	Analistas financieros	51	23	28	45,10%	54,90%
7702	Trabajadores de las industrias del pescado	51	24	27	47,06%	52,94%
8191	Operadores de hornos e instalaciones de vidriería y cerámica	51	46	5	90,20%	9,80%
3612	Asistentes jurídico-legales	50	17	33	34,00%	66,00%
7211	Escayolistas	50	50	0	100,00%	0,00%