

OBSERVATORIO DEL MERCADO DE TRABAJO

ARAGÓN

2017



Índice

1. Datos generales y principales aspectos a tener en consideración	5
2. Paro registrado	8
2.1. Evolución del paro registrado	9
2.2. Paro registrado según género y edad	11
2.3. Paro registrado por nivel académico.....	15
2.4. Tiempo de búsqueda de empleo	18
2.5. Ámbito de búsqueda de empleo.....	20
2.6. El paro registrado por áreas de conocimiento.....	20
2.7. Paro registrado según actividad económica de la última empresa en la que los trabajadores han prestado sus servicios	26
3. Ocupaciones	30
3.1. Ocupaciones más demandadas por los trabajadores inscritos en las Oficinas de Empleo	33
3.2. Ocupaciones más demandadas por los hombres.....	35
3.3. Ocupaciones más demandadas por las mujeres.....	38
3.4. Ocupaciones demandadas de forma similar tanto por los hombres como por las mujeres.....	41
3.5. Ocupaciones más demandadas por grupo ocupacional.....	43
3.5.1. Grupo1: Directores y gerentes.....	43
3.5.2. Grupo2: Técnicos y profesionales científicos e intelectuales	44
3.5.3. Grupo 3: Técnicos; profesionales de apoyo.....	46
3.5.4. Grupo 4: Empleados contables, administrativos y otros empleados de oficina.....	48
3.5.5. Grupo 5: Trabajadores de los servicios de restauración, personales, protección y vendedores.....	49
3.5.6. Grupo 6: Trabajadores cualificados en el sector agrícola, ganadero, forestal y pesquero	50
3.5.7. Grupo 7: Artesanos y trabajadores cualificados de las industrias manufactureras y la construcción (excepto los operadores de instalaciones y maquinaria).....	51
3.5.8. Grupo 8: Operadores de instalaciones y maquinaria, y montadores	53
3.5.9. Grupo 9: Ocupaciones elementales	54
3.6. Ocupaciones más contratadas según género.....	56

3.7.	Ocupaciones más contratadas según provincia.....	63
3.8.	Ocupaciones más contratadas según grupo de edad.....	69
3.9.	Ocupaciones más contratadas por grupo ocupacional	76
3.10.	Ocupaciones más contratadas con contrato indefinido por grupo ocupacional	80
4.	Contratación	84
4.1.	Evolución de la contratación	87
4.2.	La contratación según modalidad.....	89
4.3.	La contratación según género y edad.....	92
4.4.	Los contratos según el nivel académico	97
4.5.	La contratación por actividad económica	99
4.6.	La contratación a través de las Empresas de Trabajo Temporal.....	112
5.	Trabajadores extranjeros	114
5.1.	Evolución del paro registrado entre los trabajadores extranjeros.....	115
5.2.	Paro registrado entre los trabajadores extranjeros (género, edad, nivel formativo)	116
5.3.	Tiempo de búsqueda de empleo	118
5.4.	Actividad económica	119
5.5.	Evolución de la contratación a extranjeros según nacionalidad y provincia...	121
5.6.	Contratos realizados a extranjeros según nacionalidad y género.....	123
5.7.	Contratos realizados a extranjeros según género y grupo de edad.....	124
5.8.	Contratos realizados a extranjeros según actividad económica y provincia...	124
5.9.	Contratos realizados a extranjeros según ocupación	131
6.	Empleo y Discapacidad	135
6.1.	Evolución del paro registrado	136
6.2.	Paro registrado según género y edad.....	137
6.3.	Paro registrado según nivel académico.....	139
6.4.	Paro registrado según tipo de discapacidad	139
6.5.	Tiempo de búsqueda de empleo	140
6.6.	Paro registrado según sector económico de la última empresa en la que los trabajadores han prestado sus servicios	141
6.7.	Evolución de la contratación.....	142
6.8.	La contratación según género y edad.....	143
6.9.	La contratación según modalidad.....	145

6.10. Duración media en días de los contratos temporales.....	146
6.11. La contratación por sector económico	147
6.12. Los contratos por ocupación	148

ANEXOS **152**

- Anexo 1: Ocupaciones más demandadas (50 y más demandas) por los trabajadores inscritos en las oficinas de empleo..... 153
- Anexo 2: Ocupaciones más contratadas (50 y más contratos)..... 171

1. DATOS GENERALES Y PRINCIPALES ASPECTOS A TENER EN CONSIDERACIÓN



Datos generales y principales aspectos a tener en consideración

El mercado de trabajo aragonés ha presentado durante 2017 una disminución del paro registrado y un aumento del número de contrataciones comunicadas.

Los aspectos más significativos que caracterizan su evolución durante este año son:

- Disminución del paro registrado. La cifra de desempleados en Aragón al término de 2017 asciende a 70.710 personas, con una bajada del 11,54% respecto al año 2016, que supone 9.223 parados menos.
- Por género, el desempleo se distribuye entre un 41,60% para los hombres y un 58,40% para las mujeres.
- La disminución del número de parados ha tenido reflejo en todas las provincias, siendo más intensa en Teruel y Zaragoza, con bajadas del 13,53% y del 11,55%, respectivamente, que en Huesca donde retrocede el 10,03%.
- Por sectores económicos, el descenso ha sido generalizado. El sector Servicios muestra el mayor descenso en valores absolutos respecto a 2016, con 4.995 parados menos. En términos relativos, los datos más significativos son para Construcción con una bajada del 25,23%.
- Casi la mitad de los parados en Aragón (48,64%) son mayores de 45 años. El grupo de edad de 25 a 44 años le sigue con el 42,05%. Los jóvenes de menos de 25 años suponen el 9,31% restante.
- El colectivo que mayores dificultades tiene para incorporarse al mercado laboral son los mayores de 60 años (tardan de media 1.338 días), y en especial las mujeres de este grupo (1.461 días). Existe una relación directa entre la edad y la duración media de la demanda en desempleo, ya que conforme aumenta la primera también lo hace la segunda.
- Respecto al nivel académico de los desempleados, el 69,31% posee estudios de Primera Etapa de Educación Secundaria o inferior. En los niveles de formación superior se incrementa el peso del colectivo femenino.
- Ha aumentado el número de contratos firmados en Aragón. En 2017 se suscribieron 628.564, con un incremento en el año del 11,12% (62.893 contratos más que en 2017). En el conjunto nacional el incremento fue del 7,62%.
- De cada 100 contratos firmados en Aragón en 2017, 55 han sido suscritos por hombres y 45 por mujeres. La evolución ha sido positiva para ambos géneros, pero con mayor intensidad para ellos (+11,27%) que para ellas (+10,93%).
- Por edad, las personas entre 25 y 44 años han suscrito el 54,92% de los contratos; las de 45 o más años el 24,97% y las menores de 25 años el 20,11% restante.

- El 8,84% de los contratos rubricados en Aragón son de carácter indefinido; en el año han aumentado un 17,12%. La contratación temporal creció un 10,57%.
- Los trabajadores extranjeros firman el 25,98% de los contratos en Aragón. Entre ellos la contratación ha aumentado un 14,94% en el año (con 21.225 firmas más que en 2016). Las diferencias por género son más significativas que en la contratación general: el 62,61% de las rúbricas son masculinas.
- Sólo las 9 ocupaciones que registran más contratos acumulan más de la mitad de los rubricados en la Comunidad (51,69%). Aquellas ocupaciones que requieren menor cualificación (Grupo 9) son lo suficientemente concurridas como para acaparar 4 de cada 10 contratos (42,61%).

AÑO 2017	TOTAL	VARIACIÓN RESPECTO AL AÑO ANTERIOR
Parados a 31 de diciembre	70.710	-11,54%
Contratos acumulados en el año	628.564	11,12%
Contratos indefinidos acumulados en el año	55.559	17,12%
Contratos realizados a extranjeros en el año	163.329	14,94%

2. PARO REGISTRADO



2.1. Evolución del paro registrado

- A fecha 31 de diciembre de 2017, el paro registrado en las Oficinas de Empleo del INAEM asciende a 70.710 personas. Por otro lado, la Encuesta de Población Activa (a partir de ahora EPA) del cuarto trimestre estima el número de desempleados en Aragón en 72.600. La diferencia se debe a que mientras el Servicio Público de Empleo contabiliza el número de personas inscritas en las Oficinas de Empleo, el INE¹ define el término parado como el conjunto de personas de 16 o más años que durante el periodo de referencia han estado sin trabajo, disponibles para trabajar y buscando activamente empleo, así como aquellos que habiendo encontrado ya un trabajo están a la espera de incorporarse a él, siempre que verifiquen las dos primeras condiciones. Por tanto, conviene precisar que los datos que se ofrecen desde el Servicio Público de Empleo dibujan un perfil bastante aproximado de la realidad aragonesa, pero se obtienen desde distinta metodología que los facilitados por el INE en la Encuesta de Población Activa.

EVOLUCIÓN DEL PARO REGISTRADO SEGÚN ÁMBITO TERRITORIAL		
Ámbito	Diciembre 2017	Variación año anterior (%)
Huesca	9.246	-10,03%
Teruel	6.303	-13,53%
Zaragoza	55.161	-11,55%
Aragón	70.710	-11,54%
España	3.412.781	-7,84%

- Si se compara el paro registrado a 31 de diciembre de 2017 con el dato del año anterior, se observa una disminución del desempleo con carácter general. En Aragón la bajada ha sido algo mayor que para el agregado nacional (-11,54% frente a -7,84%), siendo las provincias de Teruel y Zaragoza las que retroceden con mayor intensidad. La tasa de paro medida por la EPA (Encuesta de Población Activa) en el cuarto trimestre de 2017 es, para Aragón, del 11,37%, y para España del 16,55%.

¹ INE: Instituto Nacional de Estadística.

VARIACIONES DE PARO REGISTRADO

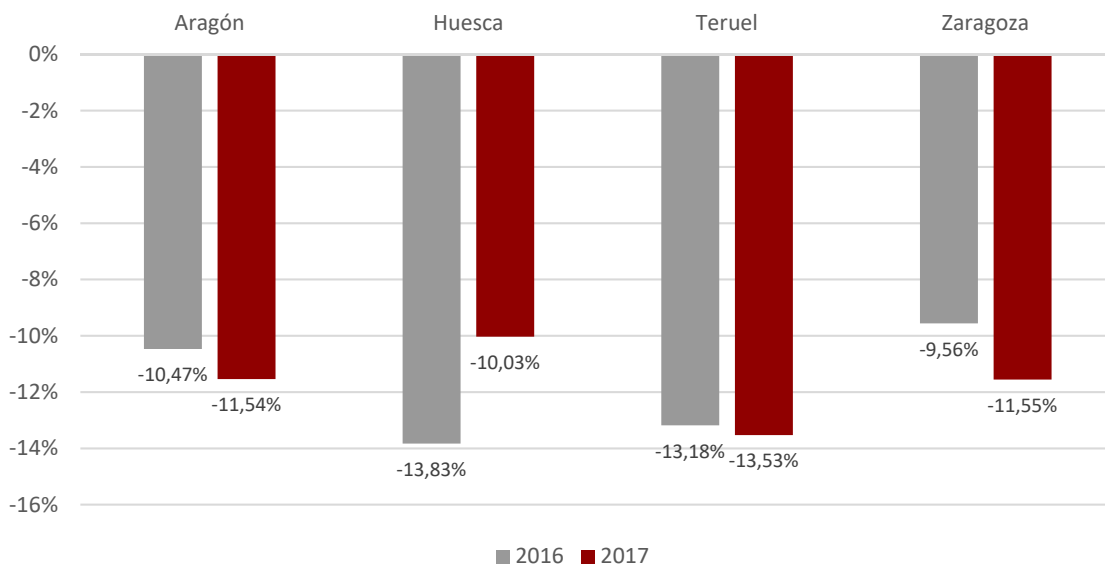

- El seguimiento mensual de la cifra de paro registrado muestra un notable descenso en la primera mitad del año, con los mejores registros de Aragón en junio y julio cuando el número de desempleados quedó por debajo de los 68.000. A partir de agosto hubo un repunte que se mitigó en parte en los dos últimos meses del año.

EVOLUCIÓN MENSUAL PARO REGISTRADO. ARAGÓN. 2013 - 2017.

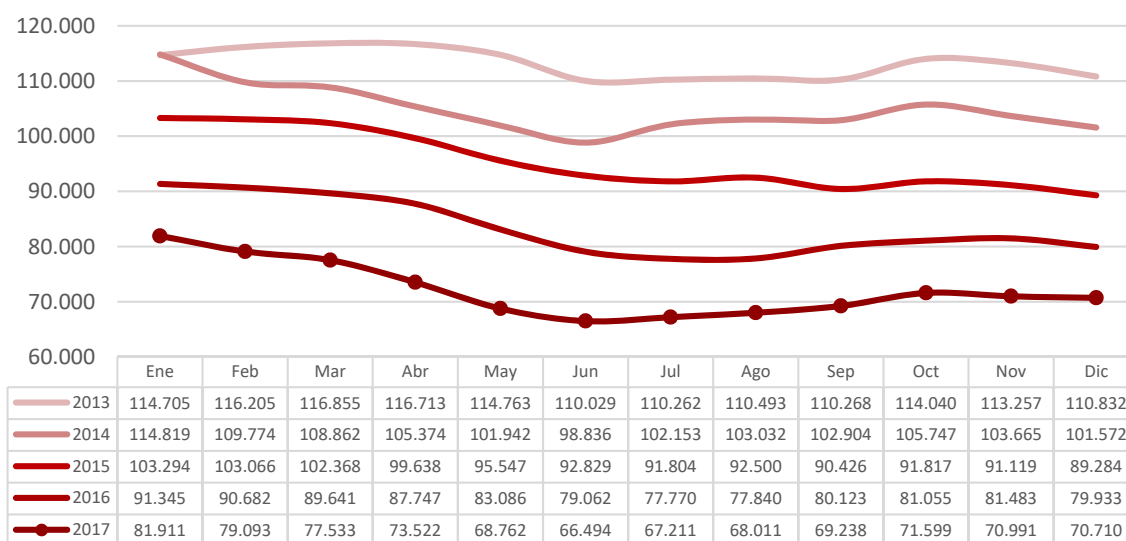

2.2. Paro registrado según género y edad

DISTRIBUCIÓN POR GÉNERO. ARAGÓN Y ESPAÑA. 2014 - 2017.

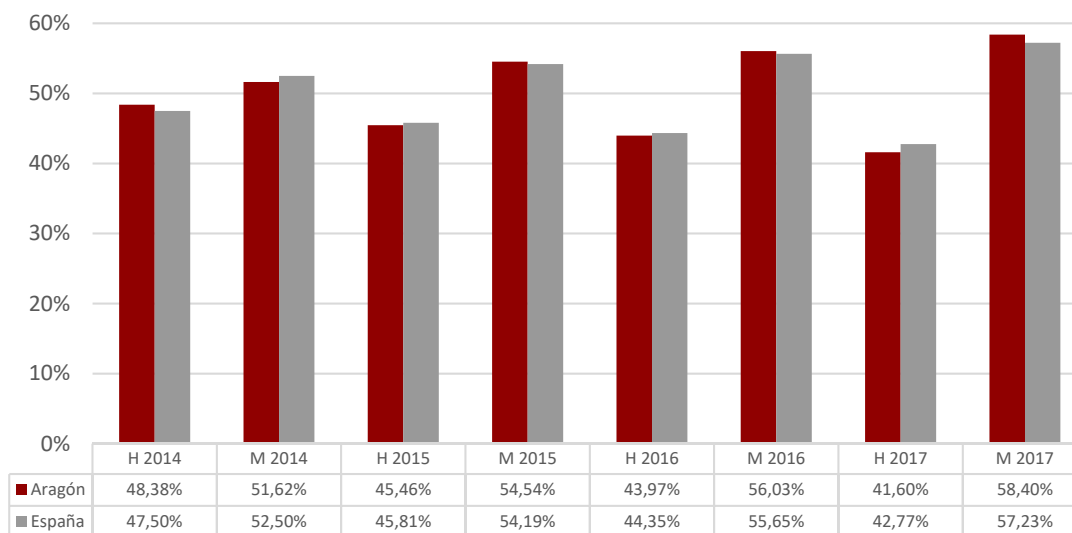

- Actualmente las mujeres superan a los hombres en número de parados.
- Si se observa la incidencia del paro registrado por género y provincia, Zaragoza muestra las diferencias más acusadas (17,64 puntos porcentuales).

DISTRIBUCIÓN DEL PARO REGISTRADO POR GÉNERO Y PROVINCIA. 2017.								
Género	Huesca		Teruel		Zaragoza		Aragón	
	Total	%	Total	%	Total	%	Total	%
Hombres	4.042	43,72%	2.657	42,15%	22.718	41,18%	29.417	41,60%
Mujeres	5.204	56,28%	3.646	57,85%	32.443	58,82%	41.293	58,40%
Total	9.246	100%	6.303	100%	55.161	100%	70.710	100%

- Atendiendo a la edad, de cada 100 parados 49 tienen 45 años o más, 42 entre 25 y 44 y 9 serían jóvenes menores de 25 años.
- A partir de los 25 años el desempleo es mayoritariamente femenino, puesto que el número de mujeres paradas supera al de varones parados.

PARO REGISTRADO SEGÚN EDAD Y GÉNERO. ARAGÓN Y PROVINCIAS. AÑO 2017.								
Edad	Huesca		Teruel		Zaragoza		Aragón	
	H	M	H	M	H	M	H	M
<20	163	124	79	86	843	588	1.085	798
20-24	346	347	239	227	1.767	1.775	2.352	2.349
25-29	390	523	252	395	1.973	2.653	2.615	3.571
30-34	356	608	228	399	1.957	3.243	2.541	4.250
35-39	433	731	280	461	2.265	3.962	2.978	5.154
40-44	460	687	281	443	2.587	4.164	3.328	5.294
45-49	466	605	314	466	2.944	4.065	3.724	5.136
50-54	489	542	356	425	2.912	4.002	3.757	4.969
55-59	544	562	398	433	3.296	4.309	4.238	5.304
>=60	395	475	230	311	2.174	3.682	2.799	4.468
Total	4.042	5.204	2.657	3.646	22.718	32.443	29.417	41.293

PARO REGISTRADO POR GÉNERO Y EDAD. ARAGÓN. 2017.

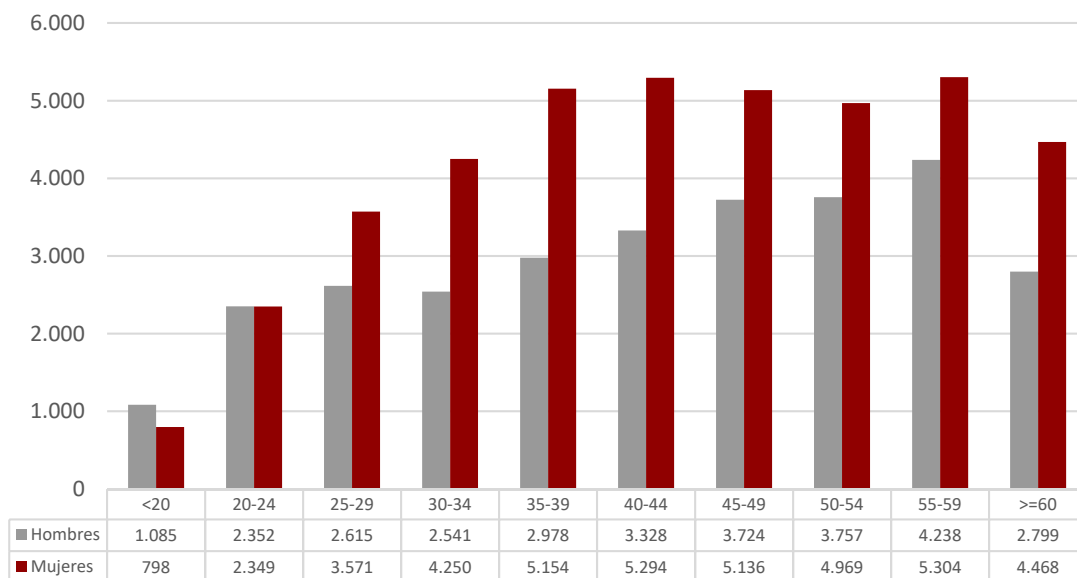

- La siguiente tabla muestra el peso del paro registrado por intervalos de edad sobre el total de su género. En el conjunto de la Comunidad son las edades centrales (entre los 35 y 49 años) las que acumulan el mayor porcentaje de desempleados mujeres (37,74%). Para los varones es el rango de edad entre los 45 y 59 años el que concentra el mayor porcentaje de desempleados hombres (39,84%).

PESO DEL PARO REGISTRADO SEGÚN EDAD Y GÉNERO. ARAGÓN Y PROVINCIAS. AÑO 2017. (%)								
Edad	Huesca		Teruel		Zaragoza		Aragón	
	H	M	H	M	H	M	H	M
<20	4,03%	2,38%	2,97%	2,36%	3,71%	1,81%	3,69%	1,93%
20-24	8,56%	6,67%	9,00%	6,23%	7,78%	5,47%	8,00%	5,69%
25-29	9,65%	10,05%	9,48%	10,83%	8,68%	8,18%	8,89%	8,65%
30-34	8,81%	11,68%	8,58%	10,94%	8,61%	10,00%	8,64%	10,29%
35-39	10,71%	14,05%	10,54%	12,64%	9,97%	12,21%	10,12%	12,48%
40-44	11,38%	13,20%	10,58%	12,15%	11,39%	12,83%	11,31%	12,82%
45-49	11,53%	11,63%	11,82%	12,78%	12,96%	12,53%	12,66%	12,44%
50-54	12,10%	10,42%	13,40%	11,66%	12,82%	12,34%	12,77%	12,03%
55-59	13,46%	10,80%	14,98%	11,88%	14,51%	13,28%	14,41%	12,84%
>=60	9,77%	9,13%	8,66%	8,53%	9,57%	11,35%	9,51%	10,82%
Total	100%	100%	100%	100%	100%	100%	100%	100%

PARO REGISTRADO POR GÉNERO Y EDAD. ARAGÓN. 2017.

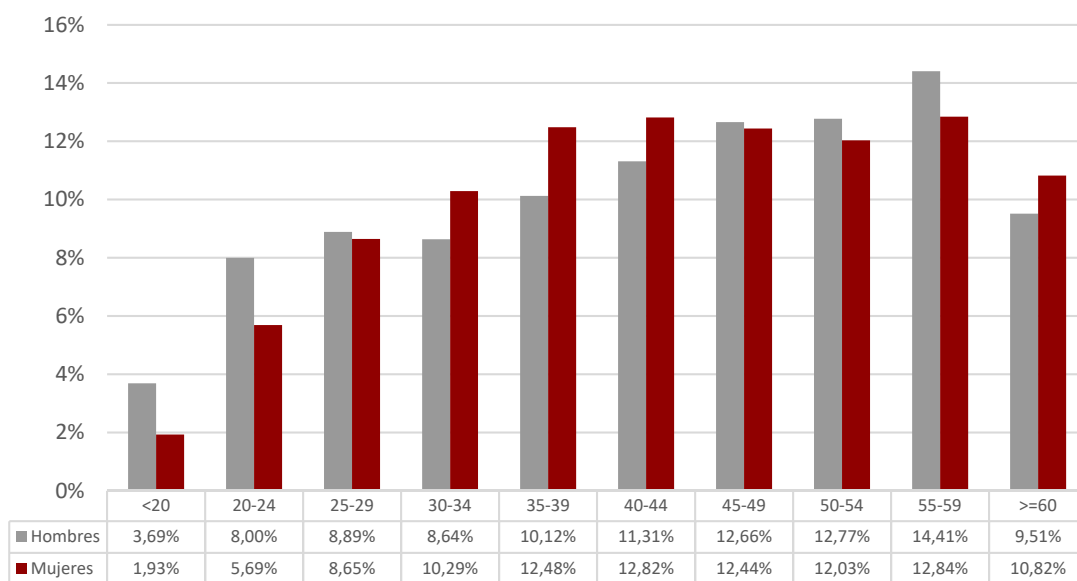

- La edad media de los desempleados en Aragón continúa creciendo y se cifra en 43,12 años, la más elevada de los últimos años. Para los varones es algo menor que para las mujeres (42,77 frente a 43,38), si bien para ambos se ha incrementado.

EDAD MEDIA DE LAS PERSONAS PARADAS. ARAGÓN.						
Género	2012	2013	2014	2015	2016	2017
Hombres	39,98	40,79	41,53	42,18	42,39	42,77
Mujeres	40,26	40,97	41,81	42,51	42,95	43,38
Total	40,12	40,88	41,67	42,36	42,70	43,12

PARO REGISTRADO POR EDAD (%). ESPAÑA - ARAGÓN. 2017.				
Edad	España		Aragón	
	T	%	T	%
<20	65.253	1,91%	1.883	2,66%
20-24	203.153	5,95%	4.701	6,65%
25-29	303.491	8,89%	6.186	8,75%
30-34	331.617	9,72%	6.791	9,60%
35-39	390.076	11,43%	8.132	11,50%
40-44	422.732	12,39%	8.622	12,19%
45-49	456.262	13,37%	8.860	12,53%
50-54	453.280	13,28%	8.726	12,34%
55-59	453.431	13,29%	9.542	13,49%
>=60	333.486	9,77%	7.267	10,28%
Total	3.412.781	100%	70.710	100%

DISTRIBUCIÓN DEL PARO REGISTRADO POR EDAD. ARAGÓN Y ESPAÑA. 2017.

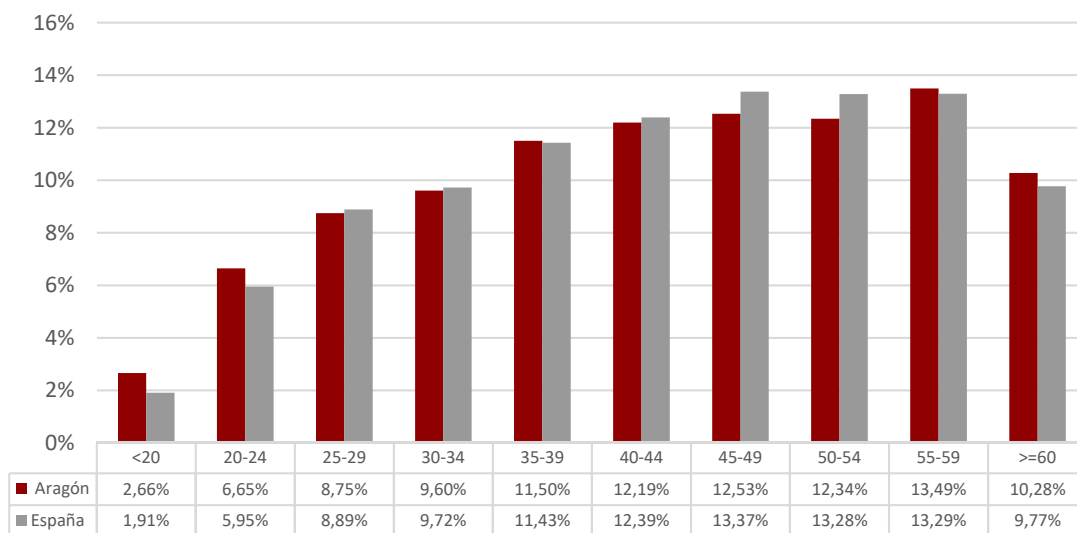

2.3. Paro registrado por nivel académico

- Al analizar el nivel académico de los desempleados en Aragón se observa que casi la mitad poseen estudios de Primera Etapa de Educación Secundaria (48,57%) y los que no han alcanzado esa titulación llegan hasta el 20,74% del total de los parados. El 15,43% ha finalizado la Segunda Etapa de Educación Secundaria y el 15,26% Enseñanza Superior.
- El reparto es distinto por género. En valores absolutos en todos los niveles académicos hay mayor número de mujeres desempleadas, siendo en Enseñanza Superior donde el colectivo femenino presenta el mayor peso porcentual.

PARO REGISTRADO POR NIVEL ACADÉMICO. PROVINCIA Y GÉNERO. 2017.								
Nivel Académico	Huesca		Teruel		Zaragoza		Aragón	
	H	M	H	M	H	M	H	M
Educación Primaria o inferior	1.148	1.470	826	1.081	4.391	5.750	6.365	8.301
Primera Etapa de Educación Secundaria	1.917	2.007	1.231	1.435	12.118	15.636	15.266	19.078
Segunda Etapa de Educación Secundaria:								
- Bachillerato	306	408	134	206	1.902	2.700	2.342	3.314
- Enseñanza media de formación profesional	211	401	173	333	1.543	2.590	1.927	3.324
Enseñanza Superior:								
- De formación profesional	184	303	127	216	1.160	1.974	1.471	2.493
- Universitaria	276	615	166	375	1.604	3.793	2.046	4.783
Total	4.042	5.204	2.657	3.646	22.718	32.443	29.417	41.293

PARO REGISTRADO POR NIVEL ACADÉMICO. ARAGÓN. 2017.

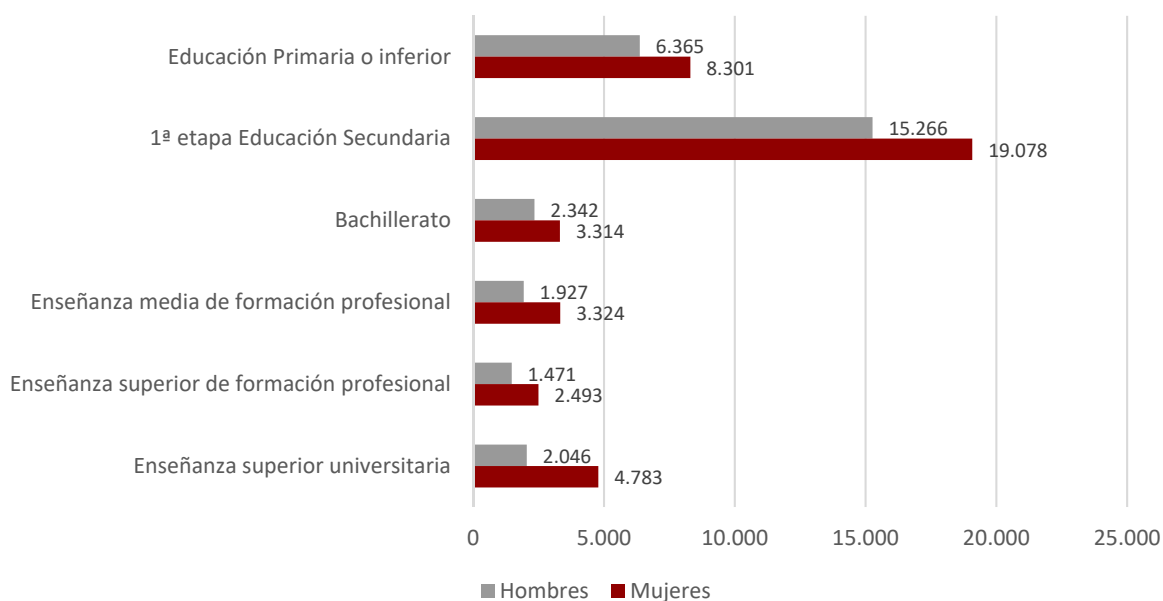

PARO REGISTRADO POR NIVEL ACADÉMICO (%). 2017.								
Nivel Académico	Huesca		Teruel		Zaragoza		Aragón	
	H	M	H	M	H	M	H	M
Educación Primaria o inferior	28,40%	28,25%	31,09%	29,65%	19,33%	17,72%	21,64%	20,10%
Primera Etapa de Educación Secundaria	47,43%	38,57%	46,33%	39,36%	53,34%	48,20%	51,90%	46,20%
Segunda Etapa de Educación Secundaria:								
- Bachillerato	7,57%	7,84%	5,04%	5,65%	8,37%	8,32%	7,96%	8,03%
- Enseñanza media de formación profesional	5,22%	7,71%	6,51%	9,13%	6,79%	7,98%	6,55%	8,05%
Enseñanza Superior:								
- De formación profesional	4,55%	5,82%	4,78%	5,92%	5,11%	6,08%	5,00%	6,04%
- Universitaria	6,83%	11,82%	6,25%	10,29%	7,06%	11,69%	6,96%	11,58%
Total	100%	100%	100%	100%	100%	100%	100%	100%

- Si al análisis añadimos la variable edad, destaca la proporción de universitarias de 25 a 44 años entre las mujeres desempleadas que llega al 15,98%, mientras que su homólogo masculino queda en el 9,44%.

PARO REGISTRADO SEGÚN EDAD Y NIVEL ACADÉMICO. HOMBRES. ARAGÓN. 2017.						
Nivel Académico	< 25 años		25 – 44 años		≥ 45 años	
	T	%	T	%	T	%
Educación Primaria o inferior	519	15,10%	2.399	20,93%	3.447	23,74%
Primera Etapa de Educación Secundaria	2.077	60,43%	5.483	47,84%	7.706	53,08%
Segunda Etapa de Educación Secundaria:						
- Bachillerato	225	6,55%	747	6,52%	1.370	9,44%
- Enseñanza media de formación profesional	347	10,10%	951	8,30%	629	4,33%
Enseñanza Superior:						
- De formación profesional	170	4,95%	800	6,98%	501	3,45%
- Universitaria	99	2,88%	1.082	9,44%	865	5,96%
Total	3.437	100%	11.462	100%	14.518	100%

PARO REGISTRADO SEGÚN EDAD Y NIVEL ACADÉMICO. MUJERES. ARAGÓN. 2017.						
Nivel Académico	< 25 años		25 – 44 años		≥ 45 años	
	T	%	T	%	T	%
Educación Primaria o inferior	491	15,60%	4.089	22,38%	3.721	18,72%
Primera Etapa de Educación Secundaria	1.739	55,26%	6.860	37,55%	10.479	52,72%
Segunda Etapa de Educación Secundaria:						
- Bachillerato	228	7,24%	1.315	7,20%	1.771	8,91%
- Enseñanza media de formación profesional	291	9,25%	1.558	8,53%	1.475	7,42%
Enseñanza Superior:						
- De formación profesional	153	4,86%	1.527	8,36%	813	4,09%
- Universitaria	245	7,79%	2.920	15,98%	1.618	8,14%
Total	3.147	100%	18.269	100%	19.877	100%

PARO REGISTRADO SEGÚN EDAD, GÉNERO Y NIVEL ACADÉMICO (%). ARAGÓN. 2017.

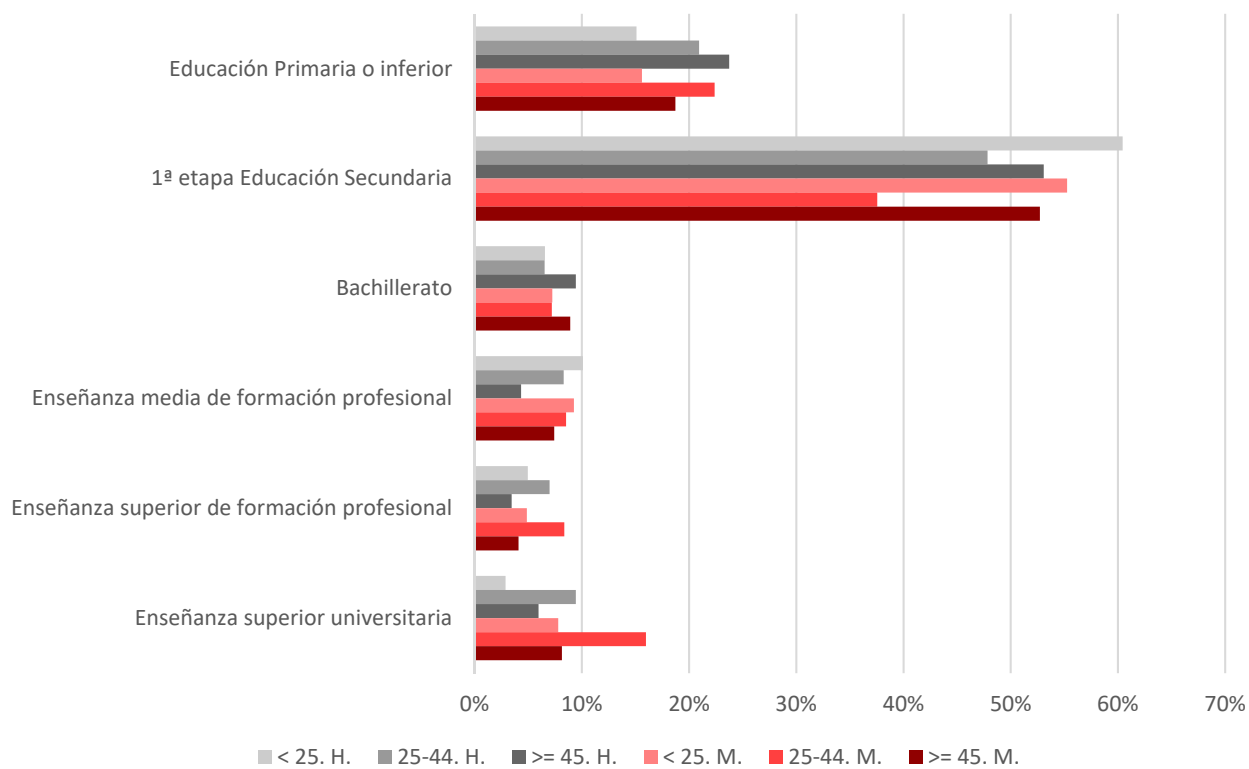

2.4. Tiempo de búsqueda de empleo

- La duración media de la demanda en desempleo de los parados en diciembre de 2017 ha sido de 587 días frente a los 580 días de 2016.
- Por género se observan diferencias ya que la brecha entre hombres y mujeres es de 146 días. A los varones les supone una media de 502 días encontrar trabajo, mientras que para las mujeres son 648 días. Existe una relación directa entre la edad y la duración media de la demanda en desempleo, ya que conforme aumenta la primera también lo hace la segunda. Así pues, la máxima se encuentra en los mayores de 60 años (1.461 días para las mujeres y 1.142 para los hombres).

DURACIÓN MEDIA DE LA DEMANDA EN DESEMPLEO SEGÚN EDAD Y GÉNERO. ARAGÓN. (DÍAS)												
Edad	2014			2015			2016			2017		
	Hombre	Mujer	Total	Hombre	Mujer	Total	Hombre	Mujer	Total	Hombre	Mujer	Total
<20	147	156	151	131	158	143	112	141	124	117	136	125
20-24	186	209	197	170	206	188	153	195	173	141	193	167
25-29	221	269	245	215	283	252	203	257	233	187	238	216
30-34	265	363	317	270	377	331	256	392	336	252	361	320
35-39	311	421	371	318	446	392	303	441	385	294	419	373
40-44	363	492	432	382	523	462	369	515	454	361	490	440
45-49	494	568	531	504	613	562	487	622	564	467	618	555
50-54	603	694	649	650	713	683	655	764	713	622	745	692
55-59	787	1.000	896	874	1.058	972	929	1.094	1.018	904	1.065	993
>=60	831	1.238	1.052	967	1.339	1.180	1.064	1.433	1.282	1.142	1.461	1.338
Total	438	564	503	482	616	555	496	646	580	502	648	587

- Si tenemos en cuenta el nivel académico del demandante, la mayor duración media de la demanda en desempleo se encuentra en Primera Etapa de Educación Secundaria (655 días), debido a que el colectivo femenino alcanza aquí su cota máxima (746 días). Los hombres que más tardan en encontrar un empleo son los de Bachillerato con 618 días.

DURACIÓN MEDIA DE LA DEMANDA EN DESEMPLEO EN DÍAS SEGÚN NIVEL ACADÉMICO Y GÉNERO. ARAGÓN. 2017.			
Nivel Académico	Hombres	Mujeres	Total
Educación Primaria o inferior	455	598	536
Primera Etapa de Educación Secundaria	541	746	655
Segunda Etapa de Educación Secundaria:			
- Bachillerato	618	656	641
- Enseñanza media de formación profesional	351	569	489
Enseñanza Superior:			
- De formación profesional	375	478	440
- Universitaria	451	481	472
Total	502	648	587

- El peso de los parados de larga duración sobre el total es del 35,89%, 2,2 puntos porcentuales por debajo de 2016. Si se hace un estudio por tramos de edad, el porcentaje de parados de larga duración se incrementa conforme aumentamos la edad: los mayores de 45 años alcanzan el 50,63%. Si se compara con los datos del año anterior, los parados de larga duración han disminuido, siendo más notable el descenso entre los de 25 a 44 años.

TRABAJADORES PARADOS DE LARGA DURACIÓN*. 2017.			
Edad	N	% sobre total grupo de edad	% variación año anterior
<25 años	682	10,36%	-17,93%
25-44 años	7.282	24,49%	-22,56%
>=45 años	17.415	50,63%	-13,83%
Total	25.379	35,89%	-16,63%

** Se considera a partir de 12 meses como desempleado.*

2.5. Ámbito de búsqueda de empleo

- El 70,48% de las personas en paro circunscriben su búsqueda de empleo al municipio o comarca donde residen, o a un conjunto de municipios, comarcas, provincias...
- Hay un 20,62% dispuesto a moverse dentro de la provincia, un 5,34% dentro de la Comunidad Autónoma, y por el todo el territorio nacional el 2,29%. La posibilidad de salir fuera de nuestras fronteras tan sólo la barajan el 1,28% de los parados.

ÁMBITO DE BÚSQUEDA DE EMPLEO EN EL QUE EL DEMANDANTE ESTÁ DISPUESTO A TRABAJAR		
Ámbito	T	%
Municipio, comarca o restringido*	49.835	70,48%
Provincia	14.581	20,62%
Aragón	3.773	5,34%
España	1.618	2,29%
Extranjero	903	1,28%
Total	70.710	100%

**El ámbito restringido se refiere a un territorio muy concreto y definido, formado por varios municipios, comarcas, provincias, Comunidades Autónomas o incluso países.*

2.6. El paro registrado por áreas de conocimiento

- De los parados con titulaciones de Formación Profesional de Grado Medio, el 33,89% corresponden a hombres y un 66,11% a mujeres.
- Las titulaciones de la rama administrativa acumulan mayor número de parados. Del total de desempleados, 2.190 personas poseen estudios pertenecientes al Área de Conocimiento Administración y gestión de empresas y su duración media en desempleo es de 606 días; le sigue el Área Enfermería y atención a enfermos con un total de 849 parados y una permanencia media en desempleo de 413 días.

PARADOS CON FORMACIÓN PROFESIONAL DE GRADO MEDIO POR ÁREA DE CONOCIMIENTO*. ARAGÓN. 2017.					
Código	Área Conocimiento	Hombres	Mujeres	Total	Duración media en desempleo (días)
345	Administración y gestión de empresas	300	1.890	2.190	606
723	Enfermería y atención a enfermos	85	764	849	413
815	Peluquería y servicios de belleza	13	367	380	495
520	Mecánica, electrónica y otra formación técnica	308	7	315	397
525	Vehículos de motor, barcos y aeronaves	257	5	262	232
523	Electrónica y automática	195	6	201	417
521	Maquinaria y metalurgia	197	3	200	392
811	Hostelería	59	132	191	502

PARADOS CON FORMACIÓN PROFESIONAL DE GRADO MEDIO POR ÁREA DE CONOCIMIENTO*. ARAGÓN. 2017.					
Código	Área Conocimiento	Hombres	Mujeres	Total	Duración media en desempleo (días)
761	Cuidado de niños y servicios para jóvenes	2	170	172	673
213	Técnicas audiovisuales y medios de comunicación	55	66	121	373
621	Producción agrícola y explotación ganadera	58	52	110	345
341	Ventas al por mayor y al por menor	23	86	109	485
727	Farmacia	14	88	102	355
522	Electricidad y energía	95	3	98	297
481	Ciencias de la computación	80	16	96	139
623	Silvicultura	57	19	76	201
582	Construcción e ingeniería civil	48	21	69	599
524	Procesos químicos	20	42	62	720
543	Industrias de otros materiales (madera, papel, plástico, vidrio, piedra, arcilla, materiales artificiales, etc.)	42	11	53	268
813	Deportes	33	20	53	212
212	Música y artes del espectáculo	17	26	43	366
542	Industria textil, confección, del calzado y piel	0	41	41	674
541	Industria de la alimentación	13	21	34	283
622	Horticultura	21	10	31	154
814	Servicios domésticos	0	27	27	783
215	Artesanía	6	5	11	213
624	Pesca	0	1	1	2.341
861	Protección de la propiedad y de las personas	1	0	1	88

(*) A partir de julio 2015 y debido al elevado número actual de titulaciones académicas, la información sobre el número de parados por titulación se agrupa por Área de Conocimiento. Una persona tiene la posibilidad de anotar en su demanda hasta 4 titulaciones que pueden ser incluso de la misma Área de Conocimiento.

- De los parados con titulaciones de Formación Profesional de Grado Superior el 34,20% corresponden a hombres y un 65,80% a mujeres.
- Las titulaciones de la rama administrativa concentran un mayor número de parados. Del total de desempleados, 1.281 personas poseen estudios pertenecientes al Área de Conocimiento Administración y gestión de empresas y su duración media en desempleo es de 534 días; le sigue el Área Ciencias de la computación con un total de 390 parados y una permanencia media en desempleo de 495 días.

PARADOS CON FORMACIÓN PROFESIONAL DE GRADO SUPERIOR POR ÁREA DE CONOCIMIENTO*. ARAGÓN. 2017.

Código	Área Conocimiento	Hombres	Mujeres	Total	Duración media en desempleo (días)
345	Administración y gestión de empresas	190	1.091	1.281	534
481	Ciencias de la computación	166	224	390	495
523	Electrónica y automática	266	23	289	439
213	Técnicas audiovisuales y medios de comunicación	118	168	286	385
143	Formación de docentes de enseñanza infantil	9	235	244	315
725	Tecnología de diagnóstico y tratamiento médico	22	188	210	305
521	Maquinaria y metalurgia	109	28	137	524
522	Electricidad y energía	121	10	131	476
582	Construcción e ingeniería civil	61	63	124	532
346	Secretariado y trabajo administrativo	6	101	107	560
524	Procesos químicos	35	70	105	329
525	Vehículos de motor, barcos y aeronaves	98	3	101	345
214	Diseño	22	74	96	496
811	Hostelería	32	64	96	282
342	Marketing y publicidad	31	64	95	305
724	Estudios dentales	23	71	94	347
852	Entornos naturales y vida salvaje	53	35	88	132
815	Peluquería y servicios de belleza	2	72	74	380
762	Trabajo social y orientación	6	64	70	322
812	Viajes, turismo y ocio	11	57	68	495
341	Ventas al por mayor y al por menor	10	43	53	381
726	Terapia y rehabilitación	6	45	51	444
813	Deportes	35	14	49	172
322	Biblioteconomía, documentación y archivos	10	35	45	270
520	Mecánica, electrónica y otra formación técnica	38	1	39	302
621	Producción agrícola y explotación ganadera	20	18	38	181
542	Industria textil, confección, del calzado y piel	1	36	37	436
720	Salud	6	30	36	234
862	Salud y seguridad en el trabajo	14	11	25	322
581	Arquitectura y urbanismo	13	11	24	499
215	Artesanía	3	19	22	429

PARADOS CON FORMACIÓN PROFESIONAL DE GRADO SUPERIOR POR ÁREA DE CONOCIMIENTO*. ARAGÓN. 2017.

Código	Área Conocimiento	Hombres	Mujeres	Total	Duración media en desempleo (días)
211	Bellas Artes	7	12	19	645
223	Lenguas y dialectos españoles	3	12	15	178
541	Industria de la alimentación	4	9	13	215
543	Industrias de otros materiales (madera, papel, plástico, vidrio, piedra, arcilla, materiales artificiales, etc.)	10	2	12	431
721	Medicina	2	6	8	230
312	Sociología, antropología y geografía social y cultural	0	3	3	111
624	Pesca	2	0	2	102
851	Control y tecnología medioambiental	0	1	1	68
863	Enseñanza militar	1	0	1	522

(*) A partir de julio 2015 y debido al elevado número actual de titulaciones académicas, la información sobre el número de parados por titulación se agrupa por Área de Conocimiento. Una persona tiene la posibilidad de anotar en su demanda hasta 4 titulaciones que pueden ser incluso de la misma Área de Conocimiento.

- En las titulaciones universitarias el 28,76% corresponden a varones y un 71,24% a mujeres.
- Si se analizan las titulaciones universitarias, de nuevo, las mayores cifras de paro se registran en titulaciones del área de conocimiento de Administración y gestión de empresas, seguido de Derecho y Enseñanza comercial y administración con 846, 524 y 376 desempleados respectivamente.

PARADOS CON TITULACIONES UNIVERSITARIAS POR ÁREA DE CONOCIMIENTO*. ARAGÓN. 2017.

Código	Área Conocimiento	Hombres	Mujeres	Total	Duración media en desempleo (días)
345	Administración y gestión de empresas	223	623	846	482
380	Derecho	160	364	524	594
340	Enseñanza comercial y administración	125	251	376	562
144	Formación de docentes de enseñanza primaria	48	305	353	618
143	Formación de docentes de enseñanza infantil	25	298	323	618
762	Trabajo social y orientación	27	256	283	369
225	Historia y arqueología	112	150	262	641
211	Bellas Artes	50	207	257	461
812	Viajes, turismo y ocio	32	216	248	492
311	Psicología	27	215	242	332
140	Formación de personal docente y ciencias de la educación	65	149	214	198
723	Enfermería y atención a enfermos	26	179	205	227
581	Arquitectura y urbanismo	89	108	197	380
314	Economía	65	118	183	649
421	Biología y bioquímica	46	115	161	399
222	Lenguas extranjeras	21	126	147	589

PARADOS CON TITULACIONES UNIVERSITARIAS POR ÁREA DE CONOCIMIENTO*. ARAGÓN. 2017.					
Código	Área Conocimiento	Hombres	Mujeres	Total	Duración media en desempleo (días)
442	Química	35	110	145	449
641	Veterinaria	37	95	132	450
312	Sociología, antropología y geografía social y cultural	35	83	118	444
524	Procesos químicos	35	82	117	587
521	Maquinaria y metalurgia	84	30	114	485
726	Terapia y rehabilitación	28	86	114	233
520	Mecánica, electrónica y otra formación técnica	75	37	112	446
146	Formación de docentes de formación profesional	30	77	107	258
523	Electrónica y automática	71	33	104	432
721	Medicina	27	76	103	323
223	Lenguas y dialectos españoles	15	84	99	612
443	Geología y meteorología	30	63	93	294
541	Industria de la alimentación	22	71	93	221
321	Periodismo	27	51	78	277
522	Electricidad y energía	57	20	77	433
226	Filosofía y ética	25	45	70	608
582	Construcción e ingeniería civil	42	28	70	346
621	Producción agrícola y explotación ganadera	37	29	66	165
481	Ciencias de la computación	40	25	65	319
342	Marketing y publicidad	14	47	61	209
213	Técnicas audiovisuales y medios de comunicación	11	47	58	303
322	Biblioteconomía, documentación y archivos	11	47	58	553
623	Silvicultura	34	20	54	164
142	Ciencias de la educación	1	39	40	296
422	Ciencias del medio ambiente	15	25	40	260
813	Deportes	29	11	40	119
214	Diseño	2	34	36	664
727	Farmacia	5	31	36	284
441	Física	19	14	33	503
462	Estadística	9	22	31	527
212	Música y artes del espectáculo	10	20	30	339
313	Ciencias políticas	8	20	28	258
622	Horticultura	14	14	28	351
461	Matemáticas	10	15	25	934
862	Salud y seguridad en el trabajo	10	12	22	304
344	Contabilidad y gestión de impuestos	5	13	18	353
220	Humanidades	5	12	17	178
343	Finanzas, banca y seguros	5	9	14	245
725	Tecnología de diagnóstico y tratamiento médico	4	10	14	145
544	Minería y extracción	5	3	8	211
221	Religión	4	2	6	565

PARADOS CON TITULACIONES UNIVERSITARIAS POR ÁREA DE CONOCIMIENTO*. ARAGÓN. 2017.					
Código	Área Conocimiento	Hombres	Mujeres	Total	Duración media en desempleo (días)
145	Formación de docentes de enseñanza de temas especiales	2	3	5	58
341	Ventas al por mayor y al por menor	2	3	5	673
542	Industria textil, confección, del calzado y piel	0	5	5	178
852	Entornos naturales y vida salvaje	1	3	4	378
863	Enseñanza militar	4	0	4	784
640	Salud y cuidados de animales	0	3	3	146
851	Control y tecnología medioambiental	2	1	3	46
100	Educación	0	2	2	228
210	Artes	0	2	2	54
215	Artesanía	1	1	2	249
440	Ciencias físicas, químicas, geológicas	0	2	2	368
525	Vehículos de motor, barcos y aeronaves	2	0	2	77
724	Estudios dentales	0	2	2	386
840	Servicios de transporte	1	1	2	730
460	Matemáticas y estadística	1	0	1	39
760	Servicios sociales	0	1	1	101
853	Servicios de saneamiento a la comunidad	1	0	1	1.181
880	Calidad	0	1	1	109

(*) A partir de julio 2015 y debido al elevado número actual de titulaciones académicas, la información sobre el número de parados por titulación se agrupa por Área de Conocimiento. Una persona tiene la posibilidad de anotar en su demanda hasta 4 titulaciones que pueden ser incluso de la misma Área de Conocimiento.

2.7. Paro registrado según la actividad económica de la última empresa en la que los trabajadores han prestado sus servicios

- Las principales actividades económicas en las que los desempleados han desempeñado su último contrato son, por orden de importancia: "Sin empleo anterior" (8,94%), Comercio al por menor, excepto de vehículos de motor y motocicletas" (8,82%) y "Servicios de comidas y bebidas" (8,69%). Les siguen "Actividades relacionadas con el empleo" (8,61%) y "Agricultura, ganadería, caza y servicios relacionados con las mismas" (6,22%).
- Por género, los varones se acumulan especialmente en las divisiones relacionadas con "Actividades relacionadas con el empleo" (10,56% del total de varones), "Agricultura, ganadería, caza y servicios relacionados con las mismas" (9,94%) "Actividades de construcción especializada" (7,29%) y "Construcción de edificios" (6,87%). En el caso de las féminas las divisiones dominantes son: "Comercio al por menor, excepto de vehículos de motor y motocicletas" (11,86% del total de mujeres), "Servicios de comidas y bebidas" (10,69%) y "Sin empleo anterior" (10,42%).

PARO REGISTRADO - ACTIVIDAD ECONÓMICA DE LA ÚLTIMA EMPRESA EN LA QUE LOS TRABAJADORES HAN PRESTADO SUS SERVICIOS. ARAGÓN. 2017.				
Actividad económica		Hombres	Mujeres	Total
01	Agricultura, ganadería, caza y servicios relacionados con las mismas	2.923	1.474	4.397
02	Silvicultura y explotación forestal	136	54	190
03	Pesca y acuicultura	11	4	15
05	Extracción de antracita, hulla y lignito	68	7	75
06	Extracción de crudo de petróleo y gas natural	2	0	2
07	Extracción de minerales metálicos	4	0	4
08	Otras industrias extractivas	49	12	61
09	Actividades de apoyo a las industrias extractivas	3	1	4
10	Industria de la alimentación	605	1.004	1.609
11	Fabricación de bebidas	79	69	148
12	Industria del tabaco	1	2	3
13	Industria textil	64	234	298
14	Confección de prendas de vestir	36	414	450
15	Industria del cuero y del calzado	83	200	283
16	Industria de la madera y del corcho, excepto muebles; cestería y espartería	138	38	176
17	Industria del papel	51	39	90
18	Artes gráficas y reproducción de soportes grabados	83	100	183
19	Coquerías y refino de petróleo	1	3	4
20	Industria química	122	113	235
21	Fabricación de productos farmacéuticos	19	32	51
22	Fabricación de productos de caucho y plásticos	148	153	301
23	Fabricación de otros productos minerales no metálicos	181	59	240
24	Metalurgia; fabricación de productos de hierro, acero y ferroaleaciones	162	70	232
25	Fabricación de productos metálicos, excepto maquinaria y equipo	497	191	688
26	Fabricación de productos informáticos, electrónicos y ópticos	32	65	97

PARO REGISTRADO - ACTIVIDAD ECONÓMICA DE LA ÚLTIMA EMPRESA EN LA QUE LOS TRABAJADORES HAN PRESTADO SUS SERVICIOS. ARAGÓN. 2017.				
	Actividad económica	Hombres	Mujeres	Total
27	Fabricación de material y equipo eléctrico	247	224	471
28	Fabricación de maquinaria y equipo n.c.o.p.	217	94	311
29	Fabricación de vehículos de motor, remolques y semirremolques	348	308	656
30	Fabricación de otro material de transporte	10	5	15
31	Fabricación de muebles	296	121	417
32	Otras industrias manufactureras	94	106	200
33	Reparación e instalación de maquinaria y equipo	144	33	177
35	Suministro de energía eléctrica, gas, vapor y aire acondicionado	29	6	35
36	Captación, depuración y distribución de agua	86	21	107
37	Recogida y tratamiento de aguas residuales	5	6	11
38	Recogida, tratamiento y eliminación de residuos; valorización	245	134	379
39	Actividades de descontaminación y otros servicios de gestión de residuos	4	0	4
41	Construcción de edificios	2.021	253	2.274
42	Ingeniería civil	163	33	196
43	Actividades de construcción especializada	2.145	388	2.533
45	Venta y reparación de vehículos de motor y motocicletas	363	112	475
46	Comercio al por mayor e intermediarios del comercio, excepto de vehículos de motor y motocicletas	1.087	1.720	2.807
47	Comercio al por menor, excepto de vehículos de motor y motocicletas	1.339	4.898	6.237
49	Transporte terrestre y por tubería	820	217	1.037
50	Transporte marítimo y por vías navegables interiores	2	5	7
51	Transporte aéreo	8	8	16
52	Almacenamiento y actividades anexas al transporte	299	198	497
53	Actividades postales y de correos	108	204	312
55	Servicios de alojamiento	350	932	1.282
56	Servicios de comidas y bebidas	1.731	4.416	6.147
58	Edición	38	59	97
59	Actividades cinematográficas, de vídeo y de programas de televisión, grabación de sonido y edición musical	47	71	118
60	Actividades de programación y emisión de radio y televisión	14	7	21
61	Telecomunicaciones	73	76	149
62	Programación, consultoría y otras actividades relacionadas con la informática	137	138	275
63	Servicios de información	27	45	72
64	Servicios financieros, excepto seguros y fondos de pensiones	183	115	298
65	Seguros, reaseguros y fondos de pensiones, excepto Seguridad Social obligatoria	23	36	59
66	Actividades auxiliares a los servicios financieros y a los seguros	34	95	129
68	Actividades inmobiliarias	89	165	254
69	Actividades jurídicas y de contabilidad	80	298	378
70	Actividades de las sedes centrales; actividades de consultoría de gestión empresarial	44	115	159

PARO REGISTRADO - ACTIVIDAD ECONÓMICA DE LA ÚLTIMA EMPRESA EN LA QUE LOS TRABAJADORES HAN PRESTADO SUS SERVICIOS. ARAGÓN. 2017.				
	Actividad económica	Hombres	Mujeres	Total
71	Servicios técnicos de arquitectura e ingeniería; ensayos y análisis técnicos	173	177	350
72	Investigación y desarrollo	38	54	92
73	Publicidad y estudios de mercado	159	284	443
74	Otras actividades profesionales, científicas y técnicas	314	824	1.138
75	Actividades veterinarias	8	27	35
77	Actividades de alquiler	123	86	209
78	Actividades relacionadas con el empleo	3.105	2.981	6.086
79	Actividades de agencias de viajes, operadores turísticos, servicios de reservas y actividades relacionadas con los mismos	30	98	128
80	Actividades de seguridad e investigación	169	80	249
81	Servicios a edificios y actividades de jardinería	833	2.764	3.597
82	Actividades administrativas de oficina y otras actividades auxiliares a las empresas	566	794	1.360
84	Administración Pública y defensa; Seguridad Social obligatoria	1.271	1.380	2.651
85	Educación	481	1.152	1.633
86	Actividades sanitarias	129	676	805
87	Asistencia en establecimientos residenciales	160	1.305	1.465
88	Actividades de servicios sociales sin alojamiento	165	677	842
90	Actividades de creación, artísticas y espectáculos	187	120	307
91	Actividades de bibliotecas, archivos, museos y otras actividades culturales	19	43	62
92	Actividades de juegos de azar y apuestas	50	133	183
93	Actividades deportivas, recreativas y de entretenimiento	295	313	608
94	Actividades asociativas	183	409	592
95	Reparación de ordenadores, efectos personales y artículos de uso doméstico	38	32	70
96	Otros servicios personales	244	1.055	1.299
97	Actividades de los hogares como empleadores de personal doméstico	206	1.505	1.711
98	Actividades de los hogares como productores de bienes y servicios para uso propio	1	8	9
99	Actividades de organizaciones y organismos extraterritoriales	6	14	20
	Sin empleo anterior	2.016	4.302	6.318
	Total	29.417	41.293	70.710

Sectores económicos:

- El descenso ha sido generalizado.
- Este descenso viene marcado por Construcción (-25,23%; -1.688), Agricultura (-15,12%; -820), Industria (-13,56%; -1.258) y Servicios (-9,65%; -4.995).

DISTRIBUCIÓN DEL PARO REGISTRADO POR SECTORES DE ACTIVIDAD. ARAGÓN. 2014 - 2017.

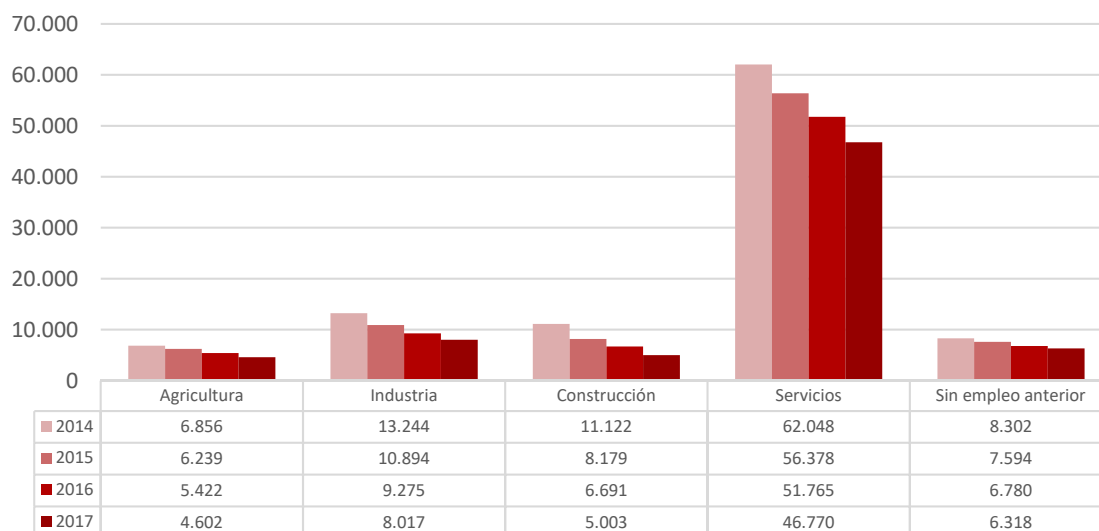

- El número de personas desempleadas sin experiencia laboral previa en 2017 ha descendido un 6,81% respecto a 2016 y ha alcanzado 6.318 personas. La evolución según género ha tenido descensos de 8,41% en el caso de los hombres y de 6,05% de las mujeres, lo que supone 185 y 227 personas menos, respectivamente.
- Por tramos de edad, el 39,19% tiene menos de 25 años; el 33,68% se encuentra entre 25 y 44 y el 27,13% tiene 45 o más años.

PARO REGISTRADO - TRABAJADORES SIN EMPLEO ANTERIOR SEGÚN GÉNERO Y GRUPO DE EDAD. ARAGÓN. 2017.				
Género	< 25 años	25 - 44años	>= 45 años	Total
Hombres	1.238	450	328	2.016
Mujeres	1.238	1.678	1.386	4.302
Total	2.476	2.128	1.714	6.318

3. OCUPACIONES



A la hora de estudiar la situación del mercado de trabajo, un elemento determinante son las ocupaciones, tanto aquellas en las que los demandantes desean trabajar como aquellas que los empresarios contratan.

Tal y como establece la Clasificación Internacional Uniforme de Ocupaciones (CIUO-1988) y la Clasificación Nacional de Ocupaciones (CNO-2011), la ocupación está constituida por un conjunto de empleos que presentan una gran similitud, y un empleo se define como el conjunto de tareas que constituyen un puesto de trabajo y que se supone serán cumplidas por una misma persona.

En este capítulo analizaremos la información de que disponemos tanto en el aspecto de las demandas, como de los contratos.

La información que se ofrece en este apartado se ha estructurado de la manera siguiente:

- Ocupaciones en las que solicitan trabajo los *demandantes de empleo* inscritos en las Oficinas de Empleo:

Las ocupaciones demandadas reflejan la cualificación de los trabajadores ya que éstos solicitan empleos cuyas tareas son capaces de efectuar con un cierto nivel de profesionalidad. Además existe otro control a través de las titulaciones académicas y/o experiencias laborales anteriores exigidas.

- Ocupaciones “masculinas”:

Se refiere a las ocupaciones donde el porcentaje de hombres que solicita un empleo en ellas supera el 80% del total, y que por lo tanto se consideran claramente masculinas.

- Ocupaciones “femeninas”:

Se exponen las ocupaciones donde el porcentaje de mujeres que solicita un empleo en ellas supera el 80% del total, y que por lo tanto se consideran claramente femeninas.

- Ocupaciones “igualitarias”:

Se describen las ocupaciones donde la diferencia entre hombres y mujeres no supera los 20 puntos porcentuales.

- Demandas de empleo por Grupo Ocupacional:

Con el fin de conocer mejor la estructura ocupacional de los recursos humanos de Aragón se han estructurado las ocupaciones más demandadas por grupo ocupacional, de modo que se evita el sesgo de las más solicitadas.

- Ocupaciones más contratadas según género:

Este apartado permite analizar en función del sexo cuales son las ocupaciones con mayor número de contratos.

- Ocupaciones más contratadas por provincia:

Este apartado describe como se distribuyen territorialmente las ocupaciones más contratadas en las tres provincias aragonesas.

- Ocupaciones más contratadas por grupos de edad:

Este apartado describe la distribución por los tres grandes grupos de edad, <25 años, entre 25 y 44 años, y >=45 años.

- Ocupaciones más contratadas por Grupo Ocupacional:

En este apartado se analizan las ocupaciones más contratadas por cada uno de los grandes grupos ocupacionales, para evitar el sesgo de aquellas que acumulan el mayor número de contratos.

- Ocupaciones con mayor número de contratos indefinidos.

3.1. Ocupaciones más demandadas por los trabajadores inscritos en las Oficinas de Empleo

- Un demandante de empleo inscrito en una oficina de empleo puede solicitar trabajo hasta en 6 ocupaciones diferentes, siendo obligatorio cumplimentar al menos una de ellas. De media, cada demandante de empleo manifiesta interés por 4 ocupaciones. Las más demandadas no presentan cambios significativos respecto a años anteriores.
- En primer lugar, se encuentra "Personal de limpieza o limpiadores en general" ya que cuenta con 24.842 personas demandando empleo en esta ocupación. Así pues, si se tiene en cuenta que al término de 2017 había 101.717 demandantes de empleo, se puede afirmar que la cuarta parte de las personas que buscan trabajo lo hacen en esta ocupación (24,42%).
- Le siguen "Peones de la industria manufacturera, en general" (que lo solicitan el 23,77%), "Dependientes de comercio, en general" (18,38%) y "Mozos de carga y descarga, almacén y/o mercado de abastos" (14,72%). En el Anexo 1 está toda la información completa de las ocupaciones con 50 o más demandas.
- A pesar de que la ocupación que se encuentra en segundo lugar como la más demandada está equilibrada por género, en el resto de las 5 más solicitadas hay una gran disparidad, pudiendo hablar de ocupaciones femeninas en el caso de "Personal de limpieza", "Dependientes de comercio" y "Empleados administrativos"; y de ocupaciones masculinas en "Mozo de carga y descarga".

OCUPACIONES MÁS DEMANDADAS						
Código	Ocupación	T	H	M	% H	% M
92101050	Personal de limpieza o limpiadores en general	24.842	3.733	21.109	15,03%	84,97%
97001104	Peones de la industria manufacturera, en general	24.181	11.586	12.595	47,91%	52,09%
52201079	Dependientes de comercio, en general	18.698	2.022	16.676	10,81%	89,19%
98111024	Mozos de carga y descarga, almacén y/o mercado de abastos	14.973	11.134	3.839	74,36%	25,64%
43091029	Empleados administrativos, en general	12.794	2.101	10.693	16,42%	83,58%
51201049	Camareros, en general	9.446	3.405	6.041	36,05%	63,95%
98201011	Reponedores de hipermercado	8.723	3.124	5.599	35,81%	64,19%
96021013	Peones de la construcción de edificios	8.136	7.913	223	97,26%	2,74%
82091116	Montadores en líneas de ensamblaje de automoción	7.902	5.071	2.831	64,17%	35,83%
95111016	Peones agrícolas, en general	7.869	5.367	2.502	68,20%	31,80%
55001018	Cajeros de comercio	6.875	417	6.458	6,07%	93,93%
97001056	Peones de la industria de la alimentación, bebidas y tabaco	6.409	1.497	4.912	23,36%	76,64%
97001113	Peones de la industria metalúrgica y fabricación de productos metálicos	6.056	4.391	1.665	72,51%	27,49%
93101024	Pinches de cocina	5.813	907	4.906	15,60%	84,40%
84121035	Conductores de furgoneta, hasta 3,5 t.	5.593	5.209	384	93,13%	6,87%
51101026	Cocineros, en general	5.483	1.218	4.265	22,21%	77,79%
44121057	Recepcionistas-telefonistas en oficinas, en general	4.962	340	4.622	6,85%	93,15%

OCUPACIONES MÁS DEMANDADAS						
Código	Ocupación	T	H	M	% H	% M
97001010	Embaladores-empaquetadores-etiquetadores, a mano	4.776	823	3.953	17,23%	82,77%
92101027	Camareros de piso (hostelería)	4.771	60	4.711	1,26%	98,74%
95121019	Peones de horticultura, jardinería	4.462	3.246	1.216	72,75%	27,25%
91001018	Empleados de hogar	4.328	128	4.200	2,96%	97,04%
71211015	Albañiles	4.298	4.240	58	98,65%	1,35%
83331015	Conductores-operadores de carretilla elevadora, en general	4.007	3.693	314	92,16%	7,84%
57101013	Asistentes domiciliarios	3.984	173	3.811	4,34%	95,66%
31391021	Operadores de cadenas automatizadas de montaje, en general	3.562	1.980	1.582	55,59%	44,41%
58331022	Conserjes, en general	3.076	1.798	1.278	58,45%	41,55%
37241034	Monitores de educación y tiempo libre	3.032	385	2.647	12,70%	87,30%
36131039	Técnicos administrativos, en general	2.878	544	2.334	18,90%	81,10%
96011029	Peones de obras públicas, en general	2.634	2.367	267	89,86%	10,14%
57221018	Cuidadores de niños en domicilio	2.600	42	2.558	1,62%	98,38%
44121048	Recepcionistas en establecimientos distintos de oficinas, en general	2.518	212	2.306	8,42%	91,58%
94311020	Ordenanzas	2.482	826	1.656	33,28%	66,72%
61201028	Jardineros, en general	2.461	1.838	623	74,69%	25,31%
52201334	Dependientes de tejidos y prendas de vestir	2.286	161	2.125	7,04%	92,96%
41111011	Empleados administrativos de contabilidad, en general	2.138	420	1.718	19,64%	80,36%
51201027	Camareros de barra y/o dependientes de cafetería	2.063	761	1.302	36,89%	63,11%
59421076	Vigilantes, en general	2.047	1.698	349	82,95%	17,05%
56111022	Auxiliares de enfermería de geriatría	2.020	100	1.920	4,95%	95,05%
95431028	Peones forestales	1.971	1.617	354	82,04%	17,96%
84321042	Conductores de camión, en general	1.964	1.917	47	97,61%	2,39%
72311035	Pintores y/o empapeladores	1.870	1.725	145	92,25%	7,75%
57211033	Vigilantes de comedor escolar	1.869	37	1.832	1,98%	98,02%
56291025	Cuidadores de personas con discapacidad y/o dependencia, en instituciones	1.864	178	1.686	9,55%	90,45%
35101019	Agentes comerciales	1.827	1.143	684	62,56%	37,44%
57211015	Cuidadores de guardería infantil	1.751	23	1.728	1,31%	98,69%
52201143	Dependientes de grandes superficies	1.716	279	1.437	16,26%	83,74%
58911011	Asistentes, acompañantes de personas	1.619	85	1.534	5,25%	94,75%
44241016	Teleoperadores	1.460	192	1.268	13,15%	86,85%
52201231	Dependientes de panadería, pastelería y confitería	1.340	65	1.275	4,85%	95,15%
41221011	Empleados administrativos comerciales, en general	1.338	323	1.015	24,14%	75,86%
97001140	Peones de la industria textil	1.322	255	1.067	19,29%	80,71%
44111018	Empleados del área de atención al cliente	1.300	233	1.067	17,92%	82,08%
71311049	Carpinteros en general	1.281	1.217	64	95,00%	5,00%
94431016	Barrenderos	1.256	951	305	75,72%	24,28%
44221010	Recepcionistas de hotel	1.242	316	926	25,44%	74,56%
44231013	Operadores de central telefónica	1.230	123	1.107	10,00%	90,00%
43011025	Operadores-grabadores de datos en ordenador	1.224	269	955	21,98%	78,02%
23291029	Formadores de formación para el empleo	1.221	434	787	35,54%	64,46%
75101033	Instaladores electricistas, en general	1.218	1.198	20	98,36%	1,64%
56111013	Auxiliares de enfermería	1.210	92	1.118	7,60%	92,40%
73121118	Soldadores por arco eléctrico, en general	1.199	1.173	26	97,83%	2,17%

OCUPACIONES MÁS DEMANDADAS						
Código	Ocupación	T	H	M	% H	% M
92101038	Limpiadores en instituciones sanitarias	1.195	34	1.161	2,85%	97,15%
41211056	Empleados administrativos de los servicios de almacenamiento y recepción	1.161	457	704	39,36%	60,64%
52201284	Dependientes de productos alimenticios y bebidas	1.156	85	1.071	7,35%	92,65%
56291016	Celadores de centro sanitario y/o camillero	1.140	319	821	27,98%	72,02%
71911012	Mantenedores de edificios	1.137	1.099	38	96,66%	3,34%
72211012	Fontaneros	1.123	1.095	28	97,51%	2,49%
58331031	Empleados de fincas urbanas-portero de viviendas	1.081	820	261	75,86%	24,14%
22401012	Maestros de educación primaria, en general	1.072	196	876	18,28%	81,72%
71111014	Encofradores	1.025	1.020	5	99,51%	0,49%
23291010	Formadores de formación no reglada	1.017	307	710	30,19%	69,81%
41121012	Empleados administrativos de servicios de personal	1.017	168	849	16,52%	83,48%
81531046	Operadores de máquina industrial de coser a la plana, excepto peletería, calzado, marroquinería y guantería de piel	980	18	962	1,84%	98,16%
56111059	Auxiliares de enfermería hospitalaria, en general	976	75	901	7,68%	92,32%
35101037	Representantes de comercio, en general	936	682	254	72,86%	27,14%
23221019	Profesores de idiomas, en general	923	185	738	20,04%	79,96%

3.2. Ocupaciones más demandadas por los hombres

- Las ocupaciones más demandadas por los hombres son "Peones de la industria manufacturera, en general" y "Mozos de carga y descarga, almacén y/o mercado de abastos.". La primera de ellas es solicitada por el 27,27% que buscan empleo, y la segunda, por el 26,21%.
- Si tan sólo tenemos en cuenta aquellas ocupaciones en las que el peso de los hombres es igual o superior al 80%, es decir las "masculinas", las más importantes son "Peones de la construcción de edificios" y "Conductores de furgonetas, hasta 3,5 t." (solicitadas por el 18,62% y el 12,26%, respectivamente, de los varones que buscan empleo).
- En líneas generales, las ocupaciones "masculinas" son las relacionadas sobre todo con la Construcción y la Industria.
- El Gran Grupo Ocupacional 9 "Ocupaciones elementales" es el más demandado (64.421 registros), seguido por el Grupo 7 "Artesanos y trabajadores cualificados de las industrias manufactureras y la construcción (excepto operadores de instalaciones y maquinaria)" y Grupo 8 "Operadores de instalaciones y maquinaria, y montadores", que registran 29.913 y 25.464 inscripciones, respectivamente.

OCUPACIONES CON MÁS DE 150 DEMANDAS Y PORCENTAJE DE HOMBRES SUPERIOR AL 80%			
Código	Ocupación	Hombres	% H
96021013	Peones de la construcción de edificios	7.913	97,26%
84121035	Conductores de furgoneta, hasta 3,5 t.	5.209	93,13%
71211015	Albañiles	4.240	98,65%
83331015	Conductores-operadores de carretilla elevadora, en general	3.693	92,16%
96011029	Peones de obras públicas, en general	2.367	89,86%
84321042	Conductores de camión, en general	1.917	97,61%
72311035	Pintores y/o empapeladores	1.725	92,25%
59421076	Vigilantes, en general	1.698	82,95%
95431028	Peones forestales	1.617	82,04%
71311049	Carpinteros en general	1.217	95,00%
75101033	Instaladores electricistas, en general	1.198	98,36%
73121118	Soldadores por arco eléctrico, en general	1.173	97,83%
71911012	Mantenedores de edificios	1.099	96,66%
72211012	Fontaneros	1.095	97,51%
71111014	Encofradores	1.020	99,51%
95201021	Peones ganaderos, en general	791	86,92%
73121127	Soldadores por mig-mag	761	97,69%
75211071	Electricistas de mantenimiento y reparación, en general	702	97,91%
74011119	Mecánicos-ajustadores del automóvil, en general (turismos y furgonetas)	595	98,84%
83211032	Tractoristas-manipuladores agrícolas	565	98,60%
74011034	Mecánicos de mantenimiento y reparación de automoción, en general	552	99,10%
84201043	Conductores de autobús, en general	521	85,27%
84321015	Conductores de camión con remolque y/o de tractocamión	517	99,04%
71321013	Carpinteros de aluminio, metálico y pvc	498	95,95%
82091077	Montadores de muebles de madera o similares	488	97,41%
73141020	Montadores de grandes estructuras metálicas, en general	456	98,70%
97001065	Peones de la industria de la madera y del corcho	442	83,40%
74031142	Mecánicos de mantenimiento industrial	429	98,85%
72401073	Soldadores-alicatadores, en general	418	99,76%
62031026	Trabajadores de ganado porcino en intensivo	407	81,89%
75101015	Instaladores electricistas de edificios y viviendas	394	98,25%
64101051	Trabajadores forestales, en general	389	82,94%
84121044	Conductores profesionales de automóvil	378	84,38%
95301011	Peones agropecuarios	365	82,77%
73121051	Soldadores de estructuras metálicas ligeras	345	96,37%
71991021	Colocadores de prefabricados ligeros (construcción)	332	98,81%
74031012	Electromecánicos de mantenimiento industrial (mantenimiento y reparación general)	298	98,35%
73121145	Soldadores por tig	294	97,67%
73131063	Chapistas-pintores de vehículos	282	97,58%
38121023	Técnicos en sistemas microinformáticos	279	82,54%
32021026	Encargados de obra de edificación, en general	272	93,47%
38121032	Técnicos medios en instalación, mantenimiento y reparación de equipos informáticos	271	90,03%
81111048	Mineros, en general	266	98,52%
83311174	Conductores-operadores de retroexcavadora (movimiento de tierras)	264	99,62%
71111025	Ferrallistas	261	97,03%
83311163	Conductores-operadores de pala cargadora (movimiento de tierras)	257	99,61%
83321030	Conductores-operadores de grúa puente	249	98,03%
64101031	Podadores y/o motoserristas forestales	248	97,25%

OCUPACIONES CON MÁS DE 150 DEMANDAS Y PORCENTAJE DE HOMBRES SUPERIOR AL 80%			
Código	Ocupación	Hombres	% H
59321013	Trabajadores de retén de incendios forestales	246	83,67%
94411010	Mozos de recogida de basuras-basureros	246	87,86%
74031133	Mecánicos de mantenimiento de edificios y equipamientos urbanos	240	97,56%
62021023	Pastores	238	95,97%
71321024	Montadores de carpintería metálica, aluminio y p.v.c	235	97,92%
75101024	Instaladores electricistas industriales	216	98,18%
84121017	Conductores de ambulancia	208	83,20%
32021017	Encargados de obra civil, en general	202	94,84%
73121060	Soldadores de estructuras metálicas pesadas	196	98,49%
12211014	Directores comerciales, en general	194	85,09%
83311044	Conductores-operadores de excavadora (movimiento de tierras)	191	99,48%
83311112	Conductores-operadores de maquinaria de transporte de tierras, en general	188	99,47%
72501029	Instaladores de conducciones de calefacción y agua caliente sanitaria	177	98,33%
72121021	Enlucidores-yesistas	169	99,41%
73231213	Operadores torneros-fresadores (fabricación)	161	100,00%
83321041	Conductores-operadores de grúa torre	159	98,76%
84401012	Conductores-repartidores en motocicleta, ciclomotor y/o motocarro, excepto mensajería	159	90,86%
78201031	Ebanistas	156	97,50%
72501018	Instaladores de conducciones de aire acondicionado y ventilación	154	98,72%
72501030	Instaladores-ajustadores de instalaciones de refrigeración y aire acondicionado	154	97,47%
72321043	Pintores de estructuras metálicas y cascos de buques	153	99,35%
61101027	Injertadores y/o podadores	152	88,37%
38331033	Técnicos en telecomunicaciones	151	90,96%

3.3. Ocupaciones más demandadas por las mujeres

- Las ocupaciones más demandadas por las mujeres son "Personal de limpieza", "Dependientes de Comercio" y "Peones de la industria manufacturera, en general". La primera de ellas es solicitada por la tercera parte de las féminas que buscan empleo (35,64%), la segunda por el 28,15% y la tercera por el 21,26%.
- Si tan sólo tenemos en cuenta aquellas ocupaciones en las que el peso de las mujeres es igual o superior al 80%, es decir las "femeninas", las más importantes son "Personal de limpieza", "Dependientes de Comercio" y "Empleados administrativos" (solicitadas por el 35,64%; 28,15% y el 18,05% de las mujeres que buscan trabajo, respectivamente).
- En líneas generales, las ocupaciones "femeninas" son las relacionadas con Servicios, sobre todo actividades de limpieza, comercio, secretaría, hostelería o cuidado de enfermos.
- El Gran Grupo Ocupacional 9 "Ocupaciones elementales" es el más demandado (79.799 registros), le siguen los Grupos 5 "Trabajadores de los servicios de restauración, personales, protección y vendedores" y 4 "Empleados contables, administrativos y otros empleados de oficina", los cuales registran 73.752 y 31.589 inscripciones, respectivamente.
- Destaca el hecho de que entre las ocupaciones "femeninas" con más de 150 demandas de empleo, no hay ninguna que pertenezca a los Grupos 1 "Directores y gerentes" y 6 "Trabajadores cualificados en el sector agrícola, ganadero, forestal y pesquero".

OCUPACIONES CON MÁS DE 150 DEMANDAS Y PORCENTAJE DE MUJERES SUPERIOR AL 80%			
Código	Ocupación	Mujeres	% M
92101050	Personal de limpieza o limpiadores en general	21.109	84,97%
52201079	Dependientes de comercio, en general	16.676	89,19%
43091029	Empleados administrativos, en general	10.693	83,58%
55001018	Cajeros de comercio	6.458	93,93%
93101024	Pinches de cocina	4.906	84,40%
92101027	Camareros de piso (hostelería)	4.711	98,74%
44121057	Recepcionistas-telefonistas en oficinas, en general	4.622	93,15%
91001018	Empleados de hogar	4.200	97,04%
97001010	Embaladores-empaquetadores-etiquetadores, a mano	3.953	82,77%
57101013	Asistentes domiciliarios	3.811	95,66%
37241034	Monitores de educación y tiempo libre	2.647	87,30%
57221018	Cuidadores de niños en domicilio	2.558	98,38%
36131039	Técnicos administrativos, en general	2.334	81,10%
44121048	Recepcionistas en establecimientos distintos de oficinas, en general	2.306	91,58%
52201334	Dependientes de tejidos y prendas de vestir	2.125	92,96%
56111022	Auxiliares de enfermería de geriatría	1.920	95,05%
57211033	Vigilantes de comedor escolar	1.832	98,02%
57211015	Cuidadores de guardería infantil	1.728	98,69%
41111011	Empleados administrativos de contabilidad, en general	1.718	80,36%
56291025	Cuidadores de personas con discapacidad y/o dependencia, en instituciones	1.686	90,45%

OCUPACIONES CON MÁS DE 150 DEMANDAS Y PORCENTAJE DE MUJERES SUPERIOR AL 80%			
Código	Ocupación	Mujeres	% M
58911011	Asistentes, acompañantes de personas	1.534	94,75%
52201143	Dependientes de grandes superficies	1.437	83,74%
52201231	Dependientes de panadería, pastelería y confitería	1.275	95,15%
44241016	Teleoperadores	1.268	86,85%
92101038	Limpiadores en instituciones sanitarias	1.161	97,15%
56111013	Auxiliares de enfermería	1.118	92,40%
44231013	Operadores de central telefónica	1.107	90,00%
52201284	Dependientes de productos alimenticios y bebidas	1.071	92,65%
44111018	Empleados del área de atención al cliente	1.067	82,08%
97001140	Peones de la industria textil	1.067	80,71%
81531046	Operadores de máquina industrial de coser a la plana, excepto peletería, calzado, marroquinería y guantería de piel	962	98,16%
56111059	Auxiliares de enfermería hospitalaria, en general	901	92,32%
22401012	Maestros de educación primaria, en general	876	81,72%
41121012	Empleados administrativos de servicios de personal	849	83,48%
22521013	Técnicos en educación infantil	823	97,74%
77051026	Manipuladores de frutas y hortalizas	759	83,50%
81531110	Operadores de máquinas industriales de coser y bordar, en general	758	96,93%
58111037	Peluqueros unisex	750	93,87%
58111028	Peluqueros de señoras	674	97,40%
58121030	Esteticistas	659	98,80%
28241065	Trabajadores sociales (asistentes sociales)	629	91,82%
52201251	Dependientes de perfumería y droguería	600	98,04%
22511010	Maestros de educación infantil	595	95,51%
21211010	Enfermeros de cuidados generales	588	88,55%
57211024	Cuidadores-acompañantes de autobús escolar	584	97,82%
52201132	Dependientes de frutería	534	89,30%
92101016	Ayudantes de servicios (hostelería)	520	82,80%
36131020	Secretarios, en general	509	95,68%
44121011	Azafatos o auxiliares de información	498	91,21%
92211014	Lavaderos, limpiadores y planchadores de ropa a mano	484	93,98%
26241023	Orientadores profesionales para la inserción	482	83,83%
45001019	Empleados administrativos con tareas de atención al público no clasificados bajo otros epígrafes	475	89,12%
36131011	Secretarios de dirección	468	96,49%
52201057	Dependientes de calzado y artículos de piel	460	95,63%
52201068	Dependientes de carnicería y/o charcutería	436	80,44%
28241056	Educadores sociales	434	82,35%
42101011	Empleados administrativos de archivos y/o bibliotecas	407	86,23%
28231035	Psicólogos, en general	397	88,81%
54201013	Vendedores por teléfono	397	94,30%
26241014	Graduados sociales	387	84,68%
23111026	Profesores de educación de adultos	376	83,19%
58241026	Azafatos o auxiliares de congresos y exposiciones	366	93,61%
37151038	Animadores socioculturales	339	83,09%
56211012	Auxiliares de farmacia	334	90,76%
92211025	Lenceros-lavaderos-planchadores (hostelería)	331	92,20%
52201213	Dependientes de muebles y artículos de decoración	329	85,45%
91001029	Empleados de hogar (internos)	325	96,44%
26241032	Técnicos medios en orientación profesional	302	85,80%
33141024	Técnicos de laboratorio sanitario, en general	301	86,25%

OCUPACIONES CON MÁS DE 150 DEMANDAS Y PORCENTAJE DE MUJERES SUPERIOR AL 80%			
Código	Ocupación	Mujeres	% M
93101013	Marmitones	297	80,49%
52201262	Dependientes de pescadería	293	83,00%
77091028	Clasificadores de frutas y verduras	293	84,93%
78341050	Cosedores a mano o máquina doméstica, en general	293	97,34%
37331021	Ayudantes de biblioteca y/o documentación	289	82,81%
23121010	Técnicos en educación especial	286	92,86%
37321037	Decoradores y/o diseñadores de interiores	283	80,63%
37241043	Monitores socio-culturales	272	84,47%
52201187	Dependientes de librería y papelería	272	80,95%
81541122	Operadores de máquinas planchadoras de confección industrial	269	91,81%
56121016	Auxiliares de enfermería de atención primaria y/o consultorio médicos, en general	264	93,62%
44211026	Empleados de agencias de viajes, en general	263	89,46%
81701058	Operadores de máquinas planchadoras de prendas (lavandería y similares)	256	94,12%
44301013	Entrevistadores/encuestadores	245	83,62%
78311079	Modistos de arreglos y composturas	238	97,94%
54921021	Demostradores de productos, en general	209	96,31%
52201121	Dependientes de floristería	205	88,36%
81701047	Operadores de máquinas lavadoras y/o secadoras de prendas (lavandería)	201	82,72%
78311060	Modistos	199	97,55%
78371022	Acabadores de calzado, a mano	186	90,73%
81561379	Operadores de máquinas de cosido y parado de calzado	184	96,84%
33141015	Auxiliares de laboratorio de análisis clínicos	179	86,06%
35321013	Técnicos en organización de ferias y eventos	175	80,28%
52201046	Dependientes de artículos de regalo	165	95,93%
52201307	Dependientes de relojería y joyería	165	92,70%
21591011	Psicólogos clínicos y/o sanitarios	163	90,56%
23111017	Maestros de educación especial, en general	163	93,14%
52201110	Dependientes de farmacia	161	90,96%
33271013	Ayudantes de veterinaria	158	80,20%
21221040	Enfermeros especialistas en enfermería de cuidados médico-quirúrgicos	156	88,64%
33211024	Higienistas bucodentales	155	93,37%

3.4. Ocupaciones demandadas de forma similar tanto por los hombres como por las mujeres

- Se considera que no se produce discriminación por género cuando el diferencial por sexo en las ocupaciones demandadas no supere los 20 puntos porcentuales. Esta circunstancia se da en 263 ocupaciones de un total de 2.003 ocupaciones demandadas en Aragón, es decir, el 13,13% se pueden considerar "igualitarias".
- Dentro de las ocupaciones "igualitarias" destaca "Peones de la industria manufacturera", que es solicitada por la cuarta parte de los demandantes de empleo (23,77%). Le siguen "Operadores de cadenas automatizadas de montaje, en general", "Conserjes" y "Empleados administrativos de entidades financieras" en las que buscan trabajo el 3,50% y 3,02% de los demandantes de empleo.
- Por Grandes Grupos Ocupacionales, el más significativo entre los "igualitarios" es el Grupo 9 "Ocupaciones elementales" (24.957 inscripciones), seguido por el Grupo 3 "Técnicos, profesionales de apoyo" y el Grupo 5 "Trabajadores de los servicios de restauración, personales, protección y vendedores", con 7.404 y 4.644 registros, respectivamente.

OCUPACIONES CON MÁS DE 100 DEMANDAS DE EMPLEO Y UNA DISTRIBUCIÓN EQUILIBRADA ENTRE AMBOS GÉNEROS						
Código	Ocupaciones	T	H	M	% H	% M
97001104	Peones de la industria manufacturera, en general	24.181	11.586	12.595	47,91%	52,09%
31391021	Operadores de cadenas automatizadas de montaje, en general	3.562	1.980	1.582	55,59%	44,41%
58331022	Conserjes, en general	3.076	1.798	1.278	58,45%	41,55%
41131015	Empleados administrativos de entidades financieras	806	378	428	46,90%	53,10%
24841012	Diseñadores gráficos y multimedia	703	341	362	48,51%	51,49%
31101024	Delineantes, en general	646	333	313	51,55%	48,45%
82021012	Montadores de aparatos eléctricos en cadena de montaje	639	313	326	48,98%	51,02%
51201038	Camareros de sala o jefes de rango	593	280	313	47,22%	52,78%
31601159	Técnicos en control de calidad, en general	531	224	307	42,18%	57,82%
77031039	Panaderos	497	287	210	57,75%	42,25%
33261047	Técnicos en seguridad y salud en el trabajo, en general	450	190	260	42,22%	57,78%
97001131	Peones de la industria química	414	240	174	57,97%	42,03%
81421112	Operadores de máquina moldeadora de plástico, por inyección	349	199	150	57,02%	42,98%
52201013	Dependientes de artículos de deporte, caza y pesca	283	158	125	55,83%	44,17%
61201095	Trabajadores en viveros, en general	272	138	134	50,74%	49,26%
37311016	Fotógrafos, en general	251	122	129	48,61%	51,39%
26221027	Asesores de empresas	241	105	136	43,57%	56,43%
44411015	Cajeros de banca	241	113	128	46,89%	53,11%
24241018	Ingenieros técnicos agrícolas	209	93	116	44,50%	55,50%
58111019	Peluqueros de caballeros	205	82	123	40,00%	60,00%
24811013	Arquitectos técnicos	201	110	91	54,73%	45,27%

OCUPACIONES CON MÁS DE 100 DEMANDAS DE EMPLEO Y UNA DISTRIBUCIÓN EQUILIBRADA ENTRE AMBOS GÉNEROS						
Código	Ocupaciones	T	H	M	% H	% M
26121019	Asesores financieros y en inversiones	190	106	84	55,79%	44,21%
52101023	Encargados de planta y/o sección de comercio	186	92	94	49,46%	50,54%
35221014	Agentes de compras	171	85	86	49,71%	50,29%
37231059	Monitores de mantenimiento físico	170	79	91	46,47%	53,53%
97001092	Peones de la industria gráfica	167	96	71	57,49%	42,51%
23231076	Profesores de instrumentos musicales, en general	166	72	94	43,37%	56,63%
34011010	Técnicos comerciales en entidad financiera	164	84	80	51,22%	48,78%
29221053	Redactores de prensa, radio y televisión	163	70	93	42,94%	57,06%
12211032	Directores de departamento de marketing	155	66	89	42,58%	57,42%
81421145	Operadores de máquinas para fabricar productos de plástico, en general	142	77	65	54,23%	45,77%
31601063	Técnicos en control de calidad en industrias de automoción	137	82	55	59,85%	40,15%
29361036	Locutores de radio y televisión	126	55	71	43,65%	56,35%
12111015	Directores de departamento de administración y finanzas, en general	122	67	55	54,92%	45,08%
82011033	Montadores-ajustadores de elementos mecánicos, en cadena de montaje (excepto automoción)	115	67	48	58,26%	41,74%
26401056	Visitadores médicos	114	55	59	48,25%	51,75%
82021021	Montadores de aparatos electrónicos, en general	113	60	53	53,10%	46,90%
22301103	Profesores del área de matemáticas (enseñanza secundaria)	111	45	66	40,54%	59,46%
24511016	Arquitectos	107	48	59	44,86%	55,14%
29311059	Dibujantes, en general (excepto dibujantes técnicos)	106	48	58	45,28%	54,72%
35211011	Agentes de seguros	106	50	56	47,17%	52,83%

3.5. Ocupaciones más demandadas por Grupo Ocupacional

- En este epígrafe se ofrece información sobre las ocupaciones dentro de cada Gran Grupo Ocupacional. Las tablas de datos incluyen tan sólo las "más demandadas", que se considera son aquellas que tienen 100 o más personas buscando empleo en ellas.
- El Grupo Ocupacional en el que más inscripciones se registran es el 9 "Ocupaciones Elementales", con un total de 144.220 suscripciones. Le sigue el Grupo 5 "Trabajadores de los servicios de restauración, personales, protección y vendedores" 92.574, y el Grupo 4 "Empleados contables, administrativos y otros empleados de oficina" con 38.553.
- Como ya hemos comentado anteriormente, se consideran grupos "femeninos" o "masculinos" cuando el peso de uno u otro género supere el 80%. Así pues, podemos decir que el Grupo 7 "Artesanos y trabajadores cualificados de las industrias manufactureras y la construcción" es masculino, ya que el 85,47% de las personas que buscan trabajo en estas ocupaciones son varones, mientras que el Grupo 4 "Empleados contables, administrativos y otros empleados de oficina" es claramente femenino puesto que el 81,94% de los demandantes de empleo que se inscriben en alguna de sus ocupaciones son mujeres.
- El Grupo que podemos considerar más "igualitario" (que es cuando hay diferencias de 20 puntos porcentuales o menos entre sexos) es el 9 "Ocupaciones Elementales", donde la representación masculina es del 44,67% y la femenina del 55,33%, seguido del Grupo 3 "Técnicos, profesionales de apoyo" con el 43,83% de varones y el 56,17% de mujeres.

3.5.1. Grupo 1: Directores y Gerentes

OCUPACIONES MÁS DEMANDADAS POR GRUPO OCUPACIONAL						
GRUPO 1: Directores y Gerentes						
Código	Ocupación	T	H	M	% H	% M
12211014	Directores comerciales, en general	228	194	34	85,09%	14,91%
12211023	Directores de departamento de comercialización y ventas, en general	202	143	59	70,79%	29,21%
12211032	Directores de departamento de marketing	155	66	89	42,58%	57,42%
12111015	Directores de departamento de administración y finanzas, en general	122	67	55	54,92%	45,08%
13261021	Directores técnicos de centro educativo	118	45	73	38,14%	61,86%

3.5.2. Grupo 2: Técnicos y profesionales científicos e intelectuales

OCUPACIONES MÁS DEMANDADAS POR GRUPO OCUPACIONAL						
GRUPO 2: Técnicos y profesionales científicos e intelectuales						
Código	Ocupación	T	H	M	% H	% M
23291029	Formadores de formación para el empleo	1.221	434	787	35,54%	64,46%
22401012	Maestros de educación primaria, en general	1.072	196	876	18,28%	81,72%
23291010	Formadores de formación no reglada	1.017	307	710	30,19%	69,81%
23221019	Profesores de idiomas, en general	923	185	738	20,04%	79,96%
22521013	Técnicos en educación infantil	842	19	823	2,26%	97,74%
24841012	Diseñadores gráficos y multimedia	703	341	362	48,51%	51,49%
28241065	Trabajadores sociales (asistentes sociales)	685	56	629	8,18%	91,82%
21211010	Enfermeros de cuidados generales	664	76	588	11,45%	88,55%
22511010	Maestros de educación infantil	623	28	595	4,49%	95,51%
26241023	Orientadores profesionales para la inserción	575	93	482	16,17%	83,83%
26241041	Técnicos medios en recursos humanos, en general	533	134	399	25,14%	74,86%
28241056	Educadores sociales	527	93	434	17,65%	82,35%
26241014	Graduados sociales	457	70	387	15,32%	84,68%
23111026	Profesores de educación de adultos	452	76	376	16,81%	83,19%
25111040	Abogados, en general	450	146	304	32,44%	67,56%
28231035	Psicólogos, en general	447	50	397	11,19%	88,81%
22301022	Profesores de enseñanza secundaria, en general	421	137	284	32,54%	67,46%
26401047	Vendedores técnicos, en general	401	285	116	71,07%	28,93%
26111052	Técnicos superiores en contabilidad y/o finanzas, en general	394	140	254	35,53%	64,47%
26241050	Técnicos superiores en recursos humanos, en general	379	95	284	25,07%	74,93%
26221045	Técnicos superiores en organización y administración de empresas, en general	364	123	241	33,79%	66,21%
26111043	Técnicos medios en contabilidad, en general	352	90	262	25,57%	74,43%
26241032	Técnicos medios en orientación profesional	352	50	302	14,20%	85,80%
29231065	Traductores, en general	333	74	259	22,22%	77,78%
26221036	Técnicos medios en organización y administración de empresas, en general	320	96	224	30,00%	70,00%
23121010	Técnicos en educación especial	308	22	286	7,14%	92,86%
29231074	Traductores-intérpretes	305	61	244	20,00%	80,00%
22301044	Profesores del área de ciencias sociales, geografía e historia (enseñanza secundaria)	303	117	186	38,61%	61,39%
27131015	Diseñadores de páginas web	301	185	116	61,46%	38,54%
25991028	Asesores jurídicos (sector privado)	300	110	190	36,67%	63,33%
26221027	Asesores de empresas	241	105	136	43,57%	56,43%
26511049	Técnicos en publicidad y/o relaciones públicas	232	64	168	27,59%	72,41%
28101019	Economistas	232	92	140	39,66%	60,34%
28241047	Educadores de menores	223	49	174	21,97%	78,03%
25991019	Asesores fiscales y tributarios	216	78	138	36,11%	63,89%
29221044	Periodistas	212	75	137	35,38%	64,62%
24241018	Ingenieros técnicos agrícolas	209	93	116	44,50%	55,50%
24811013	Arquitectos técnicos	201	110	91	54,73%	45,27%
26121019	Asesores financieros y en inversiones	190	106	84	55,79%	44,21%
21301036	Veterinarios	186	51	135	27,42%	72,58%
24131025	Químicos	186	57	129	30,65%	69,35%
23211070	Técnicos y/o coordinadores de formación	184	52	132	28,26%	71,74%
21591011	Psicólogos clínicos y/o sanitarios	180	17	163	9,44%	90,56%

OCUPACIONES MÁS DEMANDADAS POR GRUPO OCUPACIONAL						
GRUPO 2: Técnicos y profesionales científicos e intelectuales						
Código	Ocupación	T	H	M	% H	% M
22101011	Profesores de enseñanza superior	179	58	121	32,40%	67,60%
22301088	Profesores del área de lengua castellana, autonómica y literatura (enseñanza secundaria)	178	33	145	18,54%	81,46%
21221040	Enfermeros especialistas en enfermería de cuidados médico-quirúrgicos	176	20	156	11,36%	88,64%
26511030	Técnicos en estudios de mercado y opinión pública(marketing)	176	59	117	33,52%	66,48%
23111017	Maestros de educación especial, en general	175	12	163	6,86%	93,14%
26511085	Gestores de redes sociales	171	67	104	39,18%	60,82%
22301099	Profesores del área de lenguas extranjeras (enseñanza secundaria)	167	35	132	20,96%	79,04%
23231076	Profesores de instrumentos musicales, en general	166	72	94	43,37%	56,63%
29221053	Redactores de prensa, radio y televisión	163	70	93	42,94%	57,06%
22201234	Profesores técnicos de formación profesional, en general	161	56	105	34,78%	65,22%
26301039	Técnicos en empresas y actividades turísticas	161	26	135	16,15%	83,85%
21221022	Enfermeros especialistas en enfermería familiar y comunitaria	150	17	133	11,33%	88,67%
27211018	Administradores de sistemas de redes	150	122	28	81,33%	18,67%
29121027	Documentalistas	142	31	111	21,83%	78,17%
29121018	Bibliotecarios	141	28	113	19,86%	80,14%
24311111	Ingenieros de proyectos	140	94	46	67,14%	32,86%
28221023	Historiadores	136	54	82	39,71%	60,29%
29321155	Músicos instrumentistas, en general	135	116	19	85,93%	14,07%
26531018	Vendedores técnicos de equipos y material de informática	130	109	21	83,85%	16,15%
23211034	Formadores de formadores	129	39	90	30,23%	69,77%
24311081	Ingenieros de planificación y producción	129	92	37	71,32%	28,68%
24211019	Biólogos	126	35	91	27,78%	72,22%
29361036	Locutores de radio y televisión	126	55	71	43,65%	56,35%
21561012	Terapeutas ocupacionales	123	13	110	10,57%	89,43%
26301020	Técnicos de información turística	123	25	98	20,33%	79,67%
21521010	Fisioterapeutas, en general	122	38	84	31,15%	68,85%
24631039	Ingenieros técnicos en mecánica industrial	122	88	34	72,13%	27,87%
28241038	Educadores de familia	122	19	103	15,57%	84,43%
29111024	Conservadores de museo y galerías de arte	122	29	93	23,77%	76,23%
24311018	Ingenieros de calidad	121	74	47	61,16%	38,84%
24651017	Ingenieros técnico en química	120	43	77	35,83%	64,17%
21111020	Médicos, medicina general	118	26	92	22,03%	77,97%
22301033	Profesores del área de biología y geología (enseñanza secundaria)	117	31	86	26,50%	73,50%
25991037	Gestores administrativos titulados	116	35	81	30,17%	69,83%
29311134	Restauradores de obras de arte, madera y muebles antiguos	116	34	82	29,31%	70,69%
26401056	Visitadores médicos	114	55	59	48,25%	51,75%
26401038	Vendedores técnicos de vehículos automóviles	113	97	16	85,84%	14,16%
29231047	Intérpretes, en general	113	27	86	23,89%	76,11%
24311072	Ingenieros de organización industrial	112	73	39	65,18%	34,82%
22301103	Profesores del área de matemáticas (enseñanza secundaria)	111	45	66	40,54%	59,46%
23291047	Orientadores escolares	110	13	97	11,82%	88,18%
23261011	Profesionales de la educación ambiental	108	41	67	37,96%	62,04%

OCUPACIONES MÁS DEMANDADAS POR GRUPO OCUPACIONAL						
GRUPO 2: Técnicos y profesionales científicos e intelectuales						
Código	Ocupación	T	H	M	% H	% M
24511016	Arquitectos	107	48	59	44,86%	55,14%
29311059	Dibujantes, en general (excepto dibujantes técnicos)	106	48	58	45,28%	54,72%
27121030	Analistas-programadores, nivel medio (junior)	105	74	31	70,48%	29,52%
26521015	Técnicos superiores en publicidad y relaciones públicas, en general	104	25	79	24,04%	75,96%
29311116	Restauradores de obras de arte, en general	102	26	76	25,49%	74,51%

3.5.3. Grupo 3: Técnicos; profesionales de apoyo

OCUPACIONES MÁS DEMANDADAS POR GRUPO OCUPACIONAL						
GRUPO 3: Técnicos; profesionales de apoyo						
Código	Ocupación	T	H	M	% H	% M
31391021	Operadores de cadenas automatizadas de montaje, en general	3.562	1.980	1.582	55,59%	44,41%
37241034	Monitores de educación y tiempo libre	3.032	385	2.647	12,70%	87,30%
36131039	Técnicos administrativos, en general	2.878	544	2.334	18,90%	81,10%
35101019	Agentes comerciales	1.827	1.143	684	62,56%	37,44%
35101037	Representantes de comercio, en general	936	682	254	72,86%	27,14%
35221032	Técnicos en gestión de stocks y/o almacén	793	520	273	65,57%	34,43%
37231077	Monitores y/o animadores deportivos	698	419	279	60,03%	39,97%
35101028	Delegados comerciales, en general	659	505	154	76,63%	23,37%
31101024	Delineantes, en general	646	333	313	51,55%	48,45%
36131020	Secretarios, en general	532	23	509	4,32%	95,68%
31601159	Técnicos en control de calidad, en general	531	224	307	42,18%	57,82%
34031016	Técnicos en contabilidad, en general	519	135	384	26,01%	73,99%
36131011	Secretarios de dirección	485	17	468	3,51%	96,49%
31291189	Técnicos en medio ambiente	452	177	275	39,16%	60,84%
33261047	Técnicos en seguridad y salud en el trabajo, en general	450	190	260	42,22%	57,78%
35221023	Técnicos en comercio exterior	429	131	298	30,54%	69,46%
37151038	Animadores socioculturales	408	69	339	16,91%	83,09%
38201017	Programadores de aplicaciones informáticas	405	311	94	76,79%	23,21%
37131014	Agentes de desarrollo local	390	97	293	24,87%	75,13%
35341028	Agentes comerciales inmobiliario	387	146	241	37,73%	62,27%
38121014	Técnicos en informática de gestión	367	228	139	62,13%	37,87%
37321037	Decoradores y/o diseñadores de interiores	351	68	283	19,37%	80,63%
33141024	Técnicos de laboratorio sanitario, en general	349	48	301	13,75%	86,25%
37331021	Ayudantes de biblioteca y/o documentación	349	60	289	17,19%	82,81%
38121023	Técnicos en sistemas microinformáticos	338	279	59	82,54%	17,46%
31271035	Técnicos de laboratorio de química industrial	336	85	251	25,30%	74,70%
31291077	Técnicos de laboratorio de industrias alimentarias	325	65	260	20,00%	80,00%
37241043	Monitores socio-culturales	322	50	272	15,53%	84,47%
38121032	Técnicos medios en instalación, mantenimiento y reparación de equipos informáticos	301	271	30	90,03%	9,97%
32021026	Encargados de obra de edificación, en general	291	272	19	93,47%	6,53%
33251017	Masajistas deportivos	263	67	196	25,48%	74,52%
38311103	Técnicos en audiovisuales (imagen y sonido)	256	170	86	66,41%	33,59%
37311016	Fotógrafos, en general	251	122	129	48,61%	51,39%
31271017	Analistas de laboratorio de química industrial	247	59	188	23,89%	76,11%

OCUPACIONES MÁS DEMANDADAS POR GRUPO OCUPACIONAL
GRUPO 3: Técnicos; profesionales de apoyo

Código	Ocupación	T	H	M	% H	% M
31601052	Técnicos en control de calidad en industrias alimentarias	244	51	193	20,90%	79,10%
37111027	Técnicos de servicios jurídicos y/o similares	219	64	155	29,22%	70,78%
35321013	Técnicos en organización de ferias y eventos	218	43	175	19,72%	80,28%
37221029	Entrenadores deportivos	216	171	45	79,17%	20,83%
32021017	Encargados de obra civil, en general	213	202	11	94,84%	5,16%
33141015	Auxiliares de laboratorio de análisis clínicos	208	29	179	13,94%	86,06%
37331030	Ayudantes de museo	207	46	161	22,22%	77,78%
33271013	Ayudantes de veterinaria	197	39	158	19,80%	80,20%
31221142	Técnicos en topografía	193	137	56	70,98%	29,02%
37131032	Mediadores interculturales	185	56	129	30,27%	69,73%
37321028	Decoradores de escaparates	180	41	139	22,78%	77,22%
35221014	Agentes de compras	171	85	86	49,71%	50,29%
37231059	Monitores de mantenimiento físico	170	79	91	46,47%	53,53%
33211024	Higienistas bucodentales	166	11	155	6,63%	93,37%
38331033	Técnicos en telecomunicaciones	166	151	15	90,96%	9,04%
34011010	Técnicos comerciales en entidad financiera	164	84	80	51,22%	48,78%
37241025	Coordinadores de tiempo libre	159	46	113	28,93%	71,07%
32021044	Jefes de equipo de obra	150	122	28	81,33%	18,67%
37131023	Agentes de desarrollo social	147	20	127	13,61%	86,39%
37151047	Monitores de servicios a la comunidad	141	23	118	16,31%	83,69%
31601063	Técnicos en control de calidad en industrias de automoción	137	82	55	59,85%	40,15%
37331012	Ayudantes de archivo	137	38	99	27,74%	72,26%
31231060	Técnicos en electricidad, en general	131	124	7	94,66%	5,34%
31291013	Grafistas/maquetistas	123	49	74	39,84%	60,16%
31101035	Diseñadores técnicos industriales	121	73	48	60,33%	39,67%
31261014	Técnicos de mantenimiento de equipos electromecánicos	121	118	3	97,52%	2,48%
31241045	Técnicos en electrónica de equipos informáticos	114	101	13	88,60%	11,40%
31431022	Técnicos forestal y/o silvicultura	114	81	33	71,05%	28,95%
31601137	Técnicos en control de calidad en industrias químicas	110	33	77	30,00%	70,00%
31241072	Técnicos en electrónica, en general	109	97	12	88,99%	11,01%
33121037	Técnicos en radiodiagnóstico	106	18	88	16,98%	83,02%
35211011	Agentes de seguros	106	50	56	47,17%	52,83%
37131078	Gestores culturales	106	21	85	19,81%	80,19%
31271044	Técnicos de planta de tratamiento de aguas residuales	105	32	73	30,48%	69,52%
31211011	Analistas de aguas, en general	104	21	83	20,19%	79,81%
33211015	Auxiliares de odontología	104	4	100	3,85%	96,15%
38111011	Técnicos en operaciones de sistemas informáticos	104	81	23	77,88%	22,12%
31241027	Técnicos de mantenimiento electrónico	103	101	2	98,06%	1,94%

3.5.4. Grupo 4: Empleados contables, administrativos y otros empleados de oficina

OCUPACIONES MÁS DEMANDADAS POR GRUPO OCUPACIONAL						
GRUPO 4: Empleados contables, administrativos y otros empleados de oficina						
Código	Ocupación	T	H	M	% H	% M
43091029	Empleados administrativos, en general	12.794	2.101	10.693	16,42%	83,58%
44121057	Recepcionistas-telefonistas en oficinas, en general	4.962	340	4.622	6,85%	93,15%
44121048	Recepcionistas en establecimientos distintos de oficinas, en general	2.518	212	2.306	8,42%	91,58%
41111011	Empleados administrativos de contabilidad, en general	2.138	420	1.718	19,64%	80,36%
44241016	Teleoperadores	1.460	192	1.268	13,15%	86,85%
41221011	Empleados administrativos comerciales, en general	1.338	323	1.015	24,14%	75,86%
44111018	Empleados del área de atención al cliente	1.300	233	1.067	17,92%	82,08%
44221010	Recepcionistas de hotel	1.242	316	926	25,44%	74,56%
44231013	Operadores de central telefónica	1.230	123	1.107	10,00%	90,00%
43011025	Operadores-grabadores de datos en ordenador	1.224	269	955	21,98%	78,02%
41211056	Empleados administrativos de los servicios de almacenamiento y recepción	1.161	457	704	39,36%	60,64%
41121012	Empleados administrativos de servicios de personal	1.017	168	849	16,52%	83,48%
41131015	Empleados administrativos de entidades financieras	806	378	428	46,90%	53,10%
42211011	Clasificadores-repartidores de correspondencia	563	166	397	29,48%	70,52%
44121011	Azafatos o auxiliares de información	546	48	498	8,79%	91,21%
45001019	Empleados administrativos con tareas de atención al público no clasificados bajo otros epígrafes	533	58	475	10,88%	89,12%
42101011	Empleados administrativos de archivos y/o bibliotecas	472	65	407	13,77%	86,23%
41231041	Empleados administrativos de los servicios de transporte, en general	333	102	231	30,63%	69,37%
44211026	Empleados de agencias de viajes, en general	294	31	263	10,54%	89,46%
44301013	Entrevistadores/encuestadores	293	48	245	16,38%	83,62%
44411015	Cajeros de banca	241	113	128	46,89%	53,11%
41131033	Empleados administrativos de seguros	211	49	162	23,22%	76,78%
41131042	Empleados de gestión financiera de empresas	198	74	124	37,37%	62,63%
41211034	Almaceneros de industrias alimentarias	169	126	43	74,56%	25,44%
44421027	Empleados de venta de cupones, en general	121	73	48	60,33%	39,67%
41131024	Empleados administrativos de estadística	111	18	93	16,22%	83,78%
41211023	Almaceneros de empresas de transportes	102	92	10	90,20%	9,80%
44431048	Empleados de casino y salas de juego, en general	102	39	63	38,24%	61,76%

3.5.5 Grupo 5: Trabajadores de los servicios de restauración, personales, protección y vendedores

OCUPACIONES MÁS DEMANDADAS POR GRUPO OCUPACIONAL						
GRUPO 5: Trabajadores de los servicios de restauración, personales, protección y vendedores						
Código	Ocupación	T	H	M	% H	% M
52201079	Dependientes de comercio, en general	18.698	2.022	16.676	10,81%	89,19%
51201049	Camareros, en general	9.446	3.405	6.041	36,05%	63,95%
55001018	Cajeros de comercio	6.875	417	6.458	6,07%	93,93%
51101026	Cocineros, en general	5.483	1.218	4.265	22,21%	77,79%
57101013	Asistentes domiciliarios	3.984	173	3.811	4,34%	95,66%
58331022	Conserjes, en general	3.076	1.798	1.278	58,45%	41,55%
57221018	Cuidadores de niños en domicilio	2.600	42	2.558	1,62%	98,38%
52201334	Dependientes de tejidos y prendas de vestir	2.286	161	2.125	7,04%	92,96%
51201027	Camareros de barra y/o dependientes de cafetería	2.063	761	1.302	36,89%	63,11%
59421076	Vigilantes, en general	2.047	1.698	349	82,95%	17,05%
56111022	Auxiliares de enfermería de geriatría	2.020	100	1.920	4,95%	95,05%
57211033	Vigilantes de comedor escolar	1.869	37	1.832	1,98%	98,02%
56291025	Cuidadores de personas con discapacidad y/o dependencia, en instituciones	1.864	178	1.686	9,55%	90,45%
57211015	Cuidadores de guardería infantil	1.751	23	1.728	1,31%	98,69%
52201143	Dependientes de grandes superficies	1.716	279	1.437	16,26%	83,74%
58911011	Asistentes, acompañantes de personas	1.619	85	1.534	5,25%	94,75%
52201231	Dependientes de panadería, pastelería y confitería	1.340	65	1.275	4,85%	95,15%
56111013	Auxiliares de enfermería	1.210	92	1.118	7,60%	92,40%
52201284	Dependientes de productos alimenticios y bebidas	1.156	85	1.071	7,35%	92,65%
56291016	Celadores de centro sanitario y/o camillero	1.140	319	821	27,98%	72,02%
58331031	Empleados de fincas urbanas-portero de viviendas	1.081	820	261	75,86%	24,14%
56111059	Auxiliares de enfermería hospitalaria, en general	976	75	901	7,68%	92,32%
58111037	Peluqueros unisex	799	49	750	6,13%	93,87%
58251029	Guías de turismo	753	168	585	22,31%	77,69%
54301012	Expededores de combustible	725	436	289	60,14%	39,86%
58111028	Peluqueros de señoras	692	18	674	2,60%	97,40%
58121030	Esteticistas	667	8	659	1,20%	98,80%
52201251	Dependientes de perfumería y droguería	612	12	600	1,96%	98,04%
52201132	Dependientes de frutería	598	64	534	10,70%	89,30%
57211024	Cuidadores-acompañantes de autobús escolar	597	13	584	2,18%	97,82%
51201038	Camareros de sala o jefes de rango	593	280	313	47,22%	52,78%
52101034	Encargados de tienda	555	130	425	23,42%	76,58%
52201068	Dependientes de carnicería y/o charcutería	542	106	436	19,56%	80,44%
55001036	Taquilleros	537	155	382	28,86%	71,14%
59411028	Vigilantes de seguridad	516	366	150	70,93%	29,07%
52201057	Dependientes de calzado y artículos de piel	481	21	460	4,37%	95,63%
54201013	Vendedores por teléfono	421	24	397	5,70%	94,30%
58241026	Azafatos o auxiliares de congresos y exposiciones	391	25	366	6,39%	93,61%
52201213	Dependientes de muebles y artículos de decoración	385	56	329	14,55%	85,45%

OCUPACIONES MÁS DEMANDADAS POR GRUPO OCUPACIONAL						
GRUPO 5: Trabajadores de los servicios de restauración, personales, protección y vendedores						
Código	Ocupación	T	H	M	% H	% M
52201080	Dependientes de componentes electrónicos y/o informática	381	279	102	73,23%	26,77%
56211012	Auxiliares de farmacia	368	34	334	9,24%	90,76%
52201262	Dependientes de pescadería	353	60	293	17,00%	83,00%
52201187	Dependientes de librería y papelería	336	64	272	19,05%	80,95%
59321013	Trabajadores de retén de incendios forestales	294	246	48	83,67%	16,33%
52201013	Dependientes de artículos de deporte, caza y pesca	283	158	125	55,83%	44,17%
56121016	Auxiliares de enfermería de atención primaria y/o consultorio médicos, en general	282	18	264	6,38%	93,62%
59921017	Bañistas-socorristas	261	160	101	61,30%	38,70%
52201121	Dependientes de floristería	232	27	205	11,64%	88,36%
54921021	Demostradores de productos, en general	217	8	209	3,69%	96,31%
58111019	Peluqueros de caballeros	205	82	123	40,00%	60,00%
54121010	Vendedores ambulantes	198	125	73	63,13%	36,87%
52101023	Encargados de planta y/o sección de comercio	186	92	94	49,46%	50,54%
52201307	Dependientes de relojería y joyería	178	13	165	7,30%	92,70%
52201035	Dependientes de artículos de fotografía, cine y vídeo	177	49	128	27,68%	72,32%
52201110	Dependientes de farmacia	177	16	161	9,04%	90,96%
52201046	Dependientes de artículos de regalo	172	7	165	4,07%	95,93%
56111031	Auxiliares de enfermería de salud mental y toxicomanías	170	23	147	13,53%	86,47%
59931010	Agentes forestales	148	118	30	79,73%	20,27%
52201024	Dependientes de artículos de ferretería	142	91	51	64,08%	35,92%
58311035	Gobernantes (hostelería)	141	7	134	4,96%	95,04%
51101037	Planchistas (cafetería o restauración)	135	43	92	31,85%	68,15%
52201325	Dependientes de ropa de hogar	130	9	121	6,92%	93,08%
58121058	Maquilladores	127	8	119	6,30%	93,70%
54921012	Azafatos de degustación	124	4	120	3,23%	96,77%
52201295	Dependientes de recambios y accesorios de automóvil	121	108	13	89,26%	10,74%
52201091	Dependientes de electrodomésticos	114	39	75	34,21%	65,79%
51101071	Reposteros-pasteleros (hostelería)	108	28	80	25,93%	74,07%
56111040	Auxiliares de enfermería en rehabilitación	107	17	90	15,89%	84,11%

3.5.6. Grupo 6: Trabajadores cualificados en el sector agrícola, ganadero, forestal y pesquero

OCUPACIONES MÁS DEMANDADAS POR GRUPO OCUPACIONAL						
GRUPO 6: Trabajadores cualificados en el sector agrícola, ganadero, forestal y pesquero						
Código	Ocupación	T	H	M	% H	% M
61201028	Jardineros, en general	2.461	1.838	623	74,69%	25,31%
61201039	Trabajadores de conservación de parques urbanos, jardines históricos y botánicos	652	439	213	67,33%	32,67%
61101083	Trabajadores agrícolas de frutales en general	616	450	166	73,05%	26,95%
62031026	Trabajadores de ganado porcino en intensivo	497	407	90	81,89%	18,11%
64101051	Trabajadores forestales, en general	469	389	80	82,94%	17,06%
61101124	Trabajadores agrícolas excepto en huertas, invernaderos, viveros y jardines	366	245	121	66,94%	33,06%

OCUPACIONES MÁS DEMANDADAS POR GRUPO OCUPACIONAL						
GRUPO 6: Trabajadores cualificados en el sector agrícola, ganadero, forestal y pesquero						
Código	Ocupación	T	H	M	% H	% M
61201040	Trabajadores de huertas, invernaderos, viveros y jardines, en general	285	194	91	68,07%	31,93%
61201095	Trabajadores en viveros, en general	272	138	134	50,74%	49,26%
64101031	Podadores y/o motoserrietas forestales	255	248	7	97,25%	2,75%
62021023	Pastores	248	238	10	95,97%	4,03%
61101027	Injertadores y/o podadores	172	152	20	88,37%	11,63%
62091060	Trabajadores de la ganadería, en general	146	118	28	80,82%	19,18%
61201073	Trabajadores en centros de jardinería	127	90	37	70,87%	29,13%
64101022	Encargados o capataces forestales	119	99	20	83,19%	16,81%

3.5.7. Grupo 7: Artesanos y trabajadores cualificados de las industrias manufactureras y la construcción (excepto los operadores de instalaciones y maquinaria)

OCUPACIONES MÁS DEMANDADAS POR GRUPO OCUPACIONAL						
GRUPO 7: Artesanos y trabajadores cualificados de las industrias manufactureras y la construcción (excepto los operadores de instalaciones y maquinaria)						
Código	Ocupación	T	H	M	% H	% M
71211015	Albañiles	4.298	4.240	58	98,65%	1,35%
72311035	Pintores y/o empapeladores	1.870	1.725	145	92,25%	7,75%
71311049	Carpinteros en general	1.281	1.217	64	95,00%	5,00%
75101033	Instaladores electricistas, en general	1.218	1.198	20	98,36%	1,64%
73121118	Soldadores por arco eléctrico, en general	1.199	1.173	26	97,83%	2,17%
71911012	Mantenedores de edificios	1.137	1.099	38	96,66%	3,34%
72211012	Fontaneros	1.123	1.095	28	97,51%	2,49%
71111014	Encofradores	1.025	1.020	5	99,51%	0,49%
77051026	Manipuladores de frutas y hortalizas	909	150	759	16,50%	83,50%
73121127	Soldadores por mig-mag	779	761	18	97,69%	2,31%
75211071	Electricistas de mantenimiento y reparación, en general	717	702	15	97,91%	2,09%
74011119	Mecánicos-ajustadores del automóvil, en general (turismos y furgonetas)	602	595	7	98,84%	1,16%
74011034	Mecánicos de mantenimiento y reparación de automoción, en general	557	552	5	99,10%	0,90%
71321013	Carpinteros de aluminio, metálico y pvc	519	498	21	95,95%	4,05%
77031039	Panaderos	497	287	210	57,75%	42,25%
73141020	Montadores de grandes estructuras metálicas, en general	462	456	6	98,70%	1,30%
74031142	Mecánicos de mantenimiento industrial	434	429	5	98,85%	1,15%
72401073	Soldadores-alicatadores, en general	419	418	1	99,76%	0,24%
75101015	Instaladores electricistas de edificios y viviendas	401	394	7	98,25%	1,75%
73121051	Soldadores de estructuras metálicas ligeras	358	345	13	96,37%	3,63%
77091028	Clasificadores de frutas y verduras	345	52	293	15,07%	84,93%
71991021	Colocadores de prefabricados ligeros (construcción)	336	332	4	98,81%	1,19%
77031048	Pasteleros	329	101	228	30,70%	69,30%
78371200	Preparadores de piezas para aparado y montaje de calzado	304	95	209	31,25%	68,75%

OCUPACIONES MÁS DEMANDADAS POR GRUPO OCUPACIONAL						
GRUPO 7: Artesanos y trabajadores cualificados de las industrias manufactureras y la construcción (excepto los operadores de instalaciones y maquinaria)						
Código	Ocupación	T	H	M	% H	% M
74031012	Electromecánicos de mantenimiento industrial (mantenimiento y reparación general)	303	298	5	98,35%	1,65%
73121145	Soldadores por tig	301	294	7	97,67%	2,33%
78341050	Cosedores a mano o máquina doméstica, en general	301	8	293	2,66%	97,34%
73131063	Chapistas-pintores de vehículos	289	282	7	97,58%	2,42%
71111025	Ferrallistas	269	261	8	97,03%	2,97%
74031133	Mecánicos de mantenimiento de edificios y equipamientos urbanos	246	240	6	97,56%	2,44%
78311079	Modistos de arreglos y composturas	243	5	238	2,06%	97,94%
71321024	Montadores de carpintería metálica, aluminio y p.v.c	240	235	5	97,92%	2,08%
77011051	Matarifes-carniceros, en general	239	189	50	79,08%	20,92%
75101024	Instaladores electricistas industriales	220	216	4	98,18%	1,82%
78371022	Acabadores de calzado, a mano	205	19	186	9,27%	90,73%
78311060	Modistos	204	5	199	2,45%	97,55%
73121060	Soldadores de estructuras metálicas pesadas	199	196	3	98,49%	1,51%
77011015	Carniceros para la venta en comercio	196	77	119	39,29%	60,71%
77011024	Chacineros-charcuteros	185	35	150	18,92%	81,08%
72501029	Instaladores de conducciones de calefacción y agua caliente sanitaria	180	177	3	98,33%	1,67%
72121021	Enlucidores-yesistas	170	169	1	99,41%	0,59%
73231213	Operadores torneros-fresadores (fabricación)	161	161	0	100,00%	0,00%
78201031	Ebanistas	160	156	4	97,50%	2,50%
72501030	Instaladores-ajustadores de instalaciones de refrigeración y aire acondicionado	158	154	4	97,47%	2,53%
72501018	Instaladores de conducciones de aire acondicionado y ventilación	156	154	2	98,72%	1,28%
72321043	Pintores de estructuras metálicas y cascos de buques	154	153	1	99,35%	0,65%
75311081	Electrónicos de mantenimiento y reparación industrial	149	147	2	98,66%	1,34%
75331076	Instaladores de líneas de telecomunicación	140	137	3	97,86%	2,14%
72111011	Escayolistas	131	131	0	100,00%	0,00%
72321010	Barnizadores-lacadores de muebles y/o artesanía de madera	131	112	19	85,50%	14,50%
75331067	Instaladores de equipos y sistemas de telecomunicación	127	122	5	96,06%	3,94%
71211026	Albañiles caravisteros	126	126	0	100,00%	0,00%
71911023	Mantenedores de instalaciones deportivas	124	98	26	79,03%	20,97%
73131027	Caldereros industriales	122	121	1	99,18%	0,82%
72941032	Montadores de placas de energía solar	121	118	3	97,52%	2,48%
78201013	Carpinteros-ebanistas artesanos	121	114	7	94,21%	5,79%
72321054	Pintores de vehículos, en general	118	117	1	99,15%	0,85%
75331049	Electrónicos-ajustadores de ordenadores y microprocesadores	118	109	9	92,37%	7,63%
73121136	Soldadores por resistencia eléctrica	113	103	10	91,15%	8,85%
71111036	Operarios de hormigón	108	103	5	95,37%	4,63%
73231183	Operadores de prensa mecánica de metales	108	100	8	92,59%	7,41%
78321018	Modelistas-patronistas-escaladores de prendas de vestir, excepto piel y cuero	108	13	95	12,04%	87,96%
72931013	Cristaleros de edificios	106	100	6	94,34%	5,66%
71991049	Montadores de andamios	105	105	0	100,00%	0,00%

OCUPACIONES MÁS DEMANDADAS POR GRUPO OCUPACIONAL
GRUPO 7: Artesanos y trabajadores cualificados de las industrias manufactureras y la construcción (excepto los operadores de instalaciones y maquinaria)

Código	Ocupación	T	H	M	% H	% M
73221023	Cerrajeros	100	99	1	99,00%	1,00%

3.5.8. Grupo 8: Operadores de instalaciones y maquinaria, y montadores
**OCUPACIONES MÁS DEMANDADAS POR GRUPO OCUPACIONAL
GRUPO 8: Operadores de instalaciones y maquinaria, y montadores**

Código	Ocupación	T	H	M	% H	% M
82091116	Montadores en líneas de ensamblaje de automoción	7.902	5.071	2.831	64,17%	35,83%
84121035	Conductores de furgoneta, hasta 3,5 t.	5.593	5.209	384	93,13%	6,87%
83331015	Conductores-operadores de carretilla elevadora, en general	4.007	3.693	314	92,16%	7,84%
84321042	Conductores de camión, en general	1.964	1.917	47	97,61%	2,39%
81531046	Operadores de máquina industrial de coser a la plana, excepto peletería, calzado, marroquinería y guantería de piel	980	18	962	1,84%	98,16%
81531110	Operadores de máquinas industriales de coser y bordar, en general	782	24	758	3,07%	96,93%
82021012	Montadores de aparatos eléctricos en cadena de montaje	639	313	326	48,98%	51,02%
84201043	Conductores de autobús, en general	611	521	90	85,27%	14,73%
82011044	Montadores-ajustadores de elementos mecánicos, en cadena de montaje de automoción	578	383	195	66,26%	33,74%
83211032	Tractoristas-manipuladores agrícolas	573	565	8	98,60%	1,40%
84321015	Conductores de camión con remolque y/o de tractocamión	522	517	5	99,04%	0,96%
82091077	Montadores de muebles de madera o similares	501	488	13	97,41%	2,59%
84121044	Conductores profesionales de automóvil	448	378	70	84,38%	15,63%
81421112	Operadores de máquina moldeadora de plástico, por inyección	349	199	150	57,02%	42,98%
81541122	Operadores de máquinas planchadoras de confección industrial	293	24	269	8,19%	91,81%
81701058	Operadores de máquinas planchadoras de prendas (lavandería y similares)	272	16	256	5,88%	94,12%
81111048	Mineros, en general	270	266	4	98,52%	1,48%
83311174	Conductores-operadores de retroexcavadora (movimiento de tierras)	265	264	1	99,62%	0,38%
83311163	Conductores-operadores de pala cargadora (movimiento de tierras)	258	257	1	99,61%	0,39%
83321030	Conductores-operadores de grúa puente	254	249	5	98,03%	1,97%
84121017	Conductores de ambulancia	250	208	42	83,20%	16,80%
81701047	Operadores de máquinas lavadoras y/o secadoras de prendas (lavandería)	243	42	201	17,28%	82,72%
82021041	Montadores de cuadros eléctricos	208	71	137	34,13%	65,87%
83311044	Conductores-operadores de excavadora (movimiento de tierras)	192	191	1	99,48%	0,52%
81561379	Operadores de máquinas de cosido y parado de calzado	190	6	184	3,16%	96,84%
83311112	Conductores-operadores de maquinaria de transporte de tierras, en general	189	188	1	99,47%	0,53%

OCUPACIONES MÁS DEMANDADAS POR GRUPO OCUPACIONAL						
GRUPO 8: Operadores de instalaciones y maquinaria, y montadores						
Código	Ocupación	T	H	M	% H	% M
84401012	Conductores-repartidores en motocicleta, ciclomotor y/o motocarro, excepto mensajería	175	159	16	90,86%	9,14%
82021115	Montadores electrónicos de equipos informáticos	165	148	17	89,70%	10,30%
83321041	Conductores-operadores de grúa torre	161	159	2	98,76%	1,24%
82021074	Montadores de elementos eléctricos y/o electrónicos de vehículos, en general	155	39	116	25,16%	74,84%
81931103	Operadores de máquinas enlatadoras y/o envasadoras de frutas, verduras y productos vegetales	153	22	131	14,38%	85,62%
84321024	Conductores de camión de mercancías peligrosas	147	141	6	95,92%	4,08%
82091068	Montadores de muebles de cocina	145	144	1	99,31%	0,69%
81421145	Operadores de máquinas para fabricar productos de plástico, en general	142	77	65	54,23%	45,77%
81531068	Operadores de máquina industrial de coser overlock	121	2	119	1,65%	98,35%
81431089	Operadores de máquinas para confeccionar servilletas, manteles, toallitas y compresas	116	71	45	61,21%	38,79%
82011033	Montadores-ajustadores de elementos mecánicos, en cadena de montaje (excepto automoción)	115	67	48	58,26%	41,74%
82021021	Montadores de aparatos electrónicos, en general	113	60	53	53,10%	46,90%
81331033	Retocadores fotográficos	109	38	71	34,86%	65,14%
81601035	Operadores de hornos de panadería y repostería industrial	106	30	76	28,30%	71,70%
83321151	Operarios de vehículos de limpieza viaria	101	88	13	87,13%	12,87%

3.5.9. Grupo 9: Ocupaciones elementales

OCUPACIONES MÁS DEMANDADAS POR GRUPO OCUPACIONAL						
GRUPO 9: Ocupaciones elementales						
Código	Ocupación	T	H	M	% H	% M
92101050	Personal de limpieza o limpiadores en general	24.842	3.733	21.109	15,03%	84,97%
97001104	Peones de la industria manufacturera, en general	24.181	11.586	12.595	47,91%	52,09%
98111024	Mozos de carga y descarga, almacén y/o mercado de abastos	14.973	11.134	3.839	74,36%	25,64%
98201011	Reponedores de hipermercado	8.723	3.124	5.599	35,81%	64,19%
96021013	Peones de la construcción de edificios	8.136	7.913	223	97,26%	2,74%
95111016	Peones agrícolas, en general	7.869	5.367	2.502	68,20%	31,80%
97001056	Peones de la industria de la alimentación, bebidas y tabaco	6.409	1.497	4.912	23,36%	76,64%
97001113	Peones de la industria metalúrgica y fabricación de productos metálicos	6.056	4.391	1.665	72,51%	27,49%
93101024	Pinches de cocina	5.813	907	4.906	15,60%	84,40%
97001010	Embaladores-empaquetadores-etiquetadores, a mano	4.776	823	3.953	17,23%	82,77%
92101027	Camareros de piso (hostelería)	4.771	60	4.711	1,26%	98,74%
95121019	Peones de horticultura, jardinería	4.462	3.246	1.216	72,75%	27,25%
91001018	Empleados de hogar	4.328	128	4.200	2,96%	97,04%

OCUPACIONES MÁS DEMANDADAS POR GRUPO OCUPACIONAL
GRUPO 9: Ocupaciones elementales

Código	Ocupación	T	H	M	% H	% M
96011029	Peones de obras públicas, en general	2.634	2.367	267	89,86%	10,14%
94311020	Ordenanzas	2.482	826	1.656	33,28%	66,72%
95431028	Peones forestales	1.971	1.617	354	82,04%	17,96%
97001140	Peones de la industria textil	1.322	255	1.067	19,29%	80,71%
94431016	Barrenderos	1.256	951	305	75,72%	24,28%
92101038	Limpiadores en instituciones sanitarias	1.195	34	1.161	2,85%	97,15%
95201021	Peones ganaderos, en general	910	791	119	86,92%	13,08%
92101016	Ayudantes de servicios (hostelería)	628	108	520	17,20%	82,80%
97001038	Peones de la fabricación de material y equipo eléctrico, electrónico y óptico	578	181	397	31,31%	68,69%
97001065	Peones de la industria de la madera y del corcho	530	442	88	83,40%	16,60%
92211014	Lavanderos, limpiadores y planchadores de ropa a mano	515	31	484	6,02%	93,98%
95301011	Peones agropecuarios	441	365	76	82,77%	17,23%
97001131	Peones de la industria química	414	240	174	57,97%	42,03%
93101013	Marmitones	369	72	297	19,51%	80,49%
92211025	Lenceros-lavanderos-planchadores (hostelería)	359	28	331	7,80%	92,20%
91001029	Empleados de hogar (internos)	337	12	325	3,56%	96,44%
92291010	Limpiadores-mantenedores de piscinas	320	206	114	64,38%	35,63%
94201022	Repartidores de propaganda y similares	301	211	90	70,10%	29,90%
94411010	Mozos de recogida de basuras-basureros	280	246	34	87,86%	12,14%
94331026	Repartidores a domicilio a pie o en vehículo no motorizado	247	178	69	72,06%	27,94%
97001092	Peones de la industria gráfica	167	96	71	57,49%	42,51%
98111033	Mozos de carga y descarga, transporte ferroviario, aéreo y/o por carretera	136	120	16	88,24%	11,76%
98111060	Peones del transporte, en general	112	104	8	92,86%	7,14%
97001122	Peones de la industria papelera	109	76	33	69,72%	30,28%
92231012	Limpiadores de ventanas	106	89	17	83,96%	16,04%
96011010	Peones de excavaciones arqueológicas y similares	104	73	31	70,19%	29,81%

3.6. Ocupaciones más contratadas según género

- En 2017 se han producido 628.564 contrataciones para el desempeño de diferentes ocupaciones.
- En las tablas siguientes se recogen aquellas con *100 o más contratos*, que en este año han supuesto el 98,77% del total de contratos. En el Anexo 2 se desciende hasta 50 o más contratos.
- Las 9 ocupaciones que acumulan más rúbricas representan más de la mitad del total de contratos (en concreto el 51,69%).
- Distinguiendo por género, se observa que el orden de prioridad de las ocupaciones varía. Así pues, mientras para los hombres las ocupaciones más contratadas han sido "Peones de industrias manufactureras", "Peones agrícolas" y "Camareros", para las mujeres las más relevantes fueron "Camareros", "Peones de las industrias manufactureras" y "Personal de limpieza".

OCUPACIONES MÁS CONTRATADAS (100 ó MÁS CONTRATOS)						
Cód.	Ocupación	T	H	M	% H	% M
9700	Peones de las industrias manufactureras	94.362	60.245	34.117	63,84%	36,16%
5120	Camareros asalariados	72.357	35.527	36.830	49,10%	50,90%
9511	Peones agrícolas (excepto en huertas, invernaderos, viveros y jardines)	51.348	39.788	11.560	77,49%	22,51%
9210	Personal de limpieza de oficinas, hoteles y otros establecimientos similares	34.824	6.735	28.089	19,34%	80,66%
5220	Vendedores en tiendas y almacenes	22.280	5.044	17.236	22,64%	77,36%
9811	Peones del transporte de mercancías y descargadores	18.989	13.872	5.117	73,05%	26,95%
9310	Ayudantes de cocina	10.993	3.886	7.107	35,35%	64,65%
3724	Monitores de actividades recreativas y de entretenimiento	10.358	4.189	6.169	40,44%	59,56%
9512	Peones agrícolas en huertas, invernaderos, viveros y jardines	9.404	7.586	1.818	80,67%	19,33%
2932	Compositores, músicos y cantantes	9.297	7.088	2.209	76,24%	23,76%
8432	Conductores asalariados de camiones	8.342	8.182	160	98,08%	1,92%
5110	Cocineros asalariados	7.890	3.546	4.344	44,94%	55,06%
9100	Empleados domésticos	6.931	317	6.614	4,57%	95,43%
4309	Empleados administrativos sin tareas de atención al público no clasificados bajo otros epígrafes	6.819	2.349	4.470	34,45%	65,55%
4221	Empleados de servicios de correos (excepto empleados de mostrador)	6.677	2.428	4.249	36,36%	63,64%
7323	Ajustadores y operadores de máquinas-herramienta	6.466	4.418	2.048	68,33%	31,67%
4500	Empleados administrativos con tareas de atención al público no clasificados bajo otros epígrafes	6.250	1.321	4.929	21,14%	78,86%
9229	Otro personal de limpieza	6.002	1.853	4.149	30,87%	69,13%
5611	Auxiliares de enfermería hospitalaria	5.697	723	4.974	12,69%	87,31%
9530	Peones agropecuarios	5.653	4.604	1.049	81,44%	18,56%
9432	Mozos de equipaje y afines	5.279	4.089	1.190	77,46%	22,54%
7121	Albañiles	5.228	5.170	58	98,89%	1,11%
5629	Trabajadores de los cuidados a las personas en servicios de salud no clasificados bajo otros epígrafes	5.225	424	4.801	8,11%	91,89%
9602	Peones de la construcción de edificios	5.016	4.865	151	96,99%	3,01%
5721	Cuidadores de niños en guarderías y centros educativos	4.874	371	4.503	7,61%	92,39%
7899	Oficiales, operarios y artesanos de otros oficios no clasificados bajo otros epígrafes	4.717	4.052	665	85,90%	14,10%

OCUPACIONES MÁS CONTRATADAS (100 ó MÁS CONTRATOS)						
Cód.	Ocupación	T	H	M	% H	% M
3715	Animadores comunitarios	4.523	1.638	2.885	36,21%	63,79%
5710	Trabajadores de los cuidados personales a domicilio	4.412	146	4.266	3,31%	96,69%
5500	Cajeros y taquilleros (excepto bancos)	4.353	676	3.677	15,53%	84,47%
5824	Azafatos de tierra	4.299	844	3.455	19,63%	80,37%
9820	Reponedores	4.267	2.583	1.684	60,53%	39,47%
8121	Operadores en instalaciones para la obtención y transformación de metales	4.140	2.415	1.725	58,33%	41,67%
8412	Conductores asalariados de automóviles, taxis y furgonetas	4.075	3.735	340	91,66%	8,34%
2329	Profesores y profesionales de la enseñanza no clasificados bajo otros epígrafes	4.020	1.857	2.163	46,19%	53,81%
5492	Promotores de venta	3.883	531	3.352	13,67%	86,33%
8333	Operadores de carretillas elevadoras	3.447	3.261	186	94,60%	5,40%
3723	Instructores de actividades deportivas	3.419	2.253	1.166	65,90%	34,10%
6110	Trabajadores cualificados en actividades agrícolas (excepto en huertas, invernaderos, viveros y jardines)	3.406	2.811	595	82,53%	17,47%
9490	Otras ocupaciones elementales	3.173	2.262	911	71,29%	28,71%
8159	Operadores de máquinas para fabricar productos textiles no clasificados bajo otros epígrafes	3.068	1.152	1.916	37,55%	62,45%
5941	Vigilantes de seguridad y similares habilitados para ir armados	2.984	2.502	482	83,85%	16,15%
8209	Montadores y ensambladores no clasificados en otros epígrafes	2.954	2.597	357	87,91%	12,09%
8202	Ensambladores de equipos eléctricos y electrónicos	2.742	1.752	990	63,89%	36,11%
7312	Soldadores y oxicortadores	2.725	2.701	24	99,12%	0,88%
8143	Operadores de máquinas para fabricar productos de papel y cartón	2.644	1.129	1.515	42,70%	57,30%
9442	Clasificadores de desechos, operarios de punto limpio y recogedores de chatarra	2.517	1.869	648	74,26%	25,74%
3510	Agentes y representantes comerciales	2.516	1.635	881	64,98%	35,02%
7510	Electricistas de la construcción y afines	2.372	2.336	36	98,48%	1,52%
9520	Peones ganaderos	2.102	1.842	260	87,63%	12,37%
4424	Teleoperadores	2.068	630	1.438	30,46%	69,54%
3314	Técnicos en laboratorio de diagnóstico clínico	1.934	328	1.606	16,96%	83,04%
5833	Conserjes de edificios	1.904	1.350	554	70,90%	29,10%
7314	Montadores de estructuras metálicas	1.872	1.775	97	94,82%	5,18%
3739	Otros técnicos y profesionales de apoyo de actividades culturales y artísticas	1.837	1.581	256	86,06%	13,94%
4423	Telefonistas	1.819	427	1.392	23,47%	76,53%
5811	Peluqueros	1.796	283	1.513	15,76%	84,24%
2824	Profesionales del trabajo y la educación social	1.754	366	1.388	20,87%	79,13%
7701	Matarifes y trabajadores de las industrias cárnicas	1.752	1.219	533	69,58%	30,42%
3128	Técnicos en metalurgia y minas	1.682	1.088	594	64,68%	35,32%
5825	Guías de turismo	1.635	571	1.064	34,92%	65,08%
2121	Enfermeros no especializados	1.602	321	1.281	20,04%	79,96%
5899	Trabajadores de servicios personales no clasificados bajo otros epígrafes	1.584	956	628	60,35%	39,65%
2210	Profesores de universidades y otra enseñanza superior (excepto formación profesional)	1.556	784	772	50,39%	49,61%
2935	Actores	1.530	990	540	64,71%	35,29%
8321	Operadores de maquinaria agrícola móvil	1.524	1.485	39	97,44%	2,56%
4412	Recepcionistas (excepto de hoteles)	1.477	354	1.123	23,97%	76,03%
7401	Mecánicos y ajustadores de vehículos de motor	1.414	1.392	22	98,44%	1,56%
8420	Conductores de autobuses y tranvías	1.405	1.255	150	89,32%	10,68%

OCUPACIONES MÁS CONTRATADAS (100 ó MÁS CONTRATOS)						
Cód.	Ocupación	T	H	M	% H	% M
8160	Operadores de máquinas para elaborar productos alimenticios, bebidas y tabaco	1.404	722	682	51,42%	48,58%
5942	Auxiliares de vigilante de seguridad y similares no habilitados para ir armados	1.396	1.169	227	83,74%	16,26%
3613	Asistentes de dirección y administrativos	1.341	340	1.001	25,35%	74,65%
2322	Profesores de enseñanza no reglada de idiomas	1.294	420	874	32,46%	67,54%
6120	Trabajadores cualificados en huertas, invernaderos, viveros y jardines	1.269	923	346	72,73%	27,27%
2939	Artistas creativos e interpretativos no clasificados bajo otros epígrafes	1.245	834	411	66,99%	33,01%
5420	Operadores de telemarketing	1.241	311	930	25,06%	74,94%
2252	Técnicos en educación infantil	1.210	58	1.152	4,79%	95,21%
3131	Técnicos en instalaciones de producción de energía	1.201	1.043	158	86,84%	13,16%
9431	Ordenanzas	1.173	733	440	62,49%	37,51%
4121	Empleados de control de abastecimientos e inventario	1.172	568	604	48,46%	51,54%
3831	Técnicos de grabación audiovisual	1.160	944	216	81,38%	18,62%
9601	Peones de obras públicas	1.075	955	120	88,84%	11,16%
7199	Otros trabajadores de las obras estructurales de construcción no clasificados bajo otros epígrafes	1.068	1.043	25	97,66%	2,34%
7191	Mantenedores de edificios	1.014	955	59	94,18%	5,82%
3139	Técnicos en control de procesos no clasificados bajo otros epígrafes	1.004	666	338	66,33%	33,67%
9420	Repartidores de publicidad, limpiabotas y otros trabajadores de oficios callejeros	967	793	174	82,01%	17,99%
5812	Especialistas en tratamientos de estética, bienestar y afines	954	104	850	10,90%	89,10%
4422	Recepcionistas de hoteles	950	341	609	35,89%	64,11%
4301	Grabadores de datos	933	338	595	36,23%	63,77%
7403	Mecánicos y ajustadores de maquinaria agrícola e industrial	933	919	14	98,50%	1,50%
5430	Expendedores de gasolineras	923	468	455	50,70%	49,30%
3820	Programadores informáticos	916	741	175	80,90%	19,10%
5499	Vendedores no clasificados bajo otros epígrafes	905	478	427	52,82%	47,18%
9543	Peones forestales y de la caza	882	786	96	89,12%	10,88%
5612	Auxiliares de enfermería de atención primaria	880	77	803	8,75%	91,25%
8142	Operadores de máquinas para fabricar productos de material plástico	872	712	160	81,65%	18,35%
2323	Profesores de enseñanza no reglada de música y danza	838	457	381	54,53%	45,47%
2152	Fisioterapeutas	835	348	487	41,68%	58,32%
9443	Barrenderos y afines	828	749	79	90,46%	9,54%
2230	Profesores de enseñanza secundaria (excepto materias específicas de formación profesional)	815	313	502	38,40%	61,60%
7111	Encofradores y operarios de puesta en obra de hormigón	813	799	14	98,28%	1,72%
5992	Bañistas-socorristas	803	522	281	65,01%	34,99%
2240	Profesores de enseñanza primaria	789	214	575	27,12%	72,88%
7703	Panaderos, pasteleros y confiteros	780	457	323	58,59%	41,41%
7131	Carpinteros (excepto ebanistas)	774	709	65	91,60%	8,40%
7221	Fontaneros	769	755	14	98,18%	1,82%
8331	Operadores de maquinaria de movimientos de tierras y equipos similares	757	746	11	98,55%	1,45%
8440	Conductores de motocicletas y ciclomotores	755	700	55	92,72%	7,28%
8193	Operadores de máquinas de embalaje, embotellamiento y etiquetado	747	221	526	29,59%	70,41%

OCUPACIONES MÁS CONTRATADAS (100 ó MÁS CONTRATOS)						
Cód.	Ocupación	T	H	M	% H	% M
8332	Operadores de grúas, montacargas y de maquinaria similar de movimiento de materiales	741	647	94	87,31%	12,69%
7705	Trabajadores conserveros de frutas y hortalizas y trabajadores de la elaboración de bebidas no alcohólicas	721	270	451	37,45%	62,55%
7521	Mecánicos y reparadores de equipos eléctricos	713	666	47	93,41%	6,59%
3124	Técnicos en electrónica (excepto electro medicina)	680	643	37	94,56%	5,44%
4123	Empleados de logística y transporte de pasajeros y mercancías	680	523	157	76,91%	23,09%
3135	Técnicos en control de procesos de producción de metales	677	496	181	73,26%	26,74%
4113	Empleados de oficina de servicios estadísticos, financieros y bancarios	669	248	421	37,07%	62,93%
2122	Enfermeros especializados (excepto matronos)	667	125	542	18,74%	81,26%
4111	Empleados de contabilidad	642	187	455	29,13%	70,87%
3110	Delineantes y dibujantes técnicos	638	432	206	67,71%	32,29%
7837	Zapateros y afines	609	342	267	56,16%	43,84%
5621	Técnicos auxiliares de farmacia	608	78	530	12,83%	87,17%
3123	Técnicos en electricidad	587	575	12	97,96%	2,04%
7322	Trabajadores de la fabricación de herramientas, mecánico-ajustadores, modelistas, matriceros y afines	579	437	142	75,47%	24,53%
4430	Agentes de encuestas	566	265	301	46,82%	53,18%
9433	Repartidores, recadistas y mensajeros a pie	566	494	72	87,28%	12,72%
2431	Ingenieros industriales y de producción	548	420	128	76,64%	23,36%
7231	Pintores y empapeladores	531	522	9	98,31%	1,69%
5831	Supervisores de mantenimiento y limpieza en oficinas, hoteles y otros establecimientos	527	285	242	54,08%	45,92%
3713	Profesionales de apoyo al trabajo y a la educación social	501	95	406	18,96%	81,04%
2112	Otros médicos especialistas	498	250	248	50,20%	49,80%
8131	Operadores en plantas industriales químicas	494	411	83	83,20%	16,80%
8199	Operadores de instalaciones y maquinaria fijas no clasificados bajo otros epígrafes	494	444	50	89,88%	10,12%
7313	Chapistas y caldereros	491	490	1	99,80%	0,20%
3160	Técnicos de control de calidad de las ciencias físicas, químicas y de las ingenierías	488	282	206	57,79%	42,21%
5999	Trabajadores de los servicios de protección y seguridad no clasificados bajo otros epígrafes	469	433	36	92,32%	7,68%
4122	Empleados de oficina de servicios de apoyo a la producción	466	195	271	41,85%	58,15%
2933	Coreógrafos y bailarines	462	208	254	45,02%	54,98%
3151	Jefes y oficiales de máquinas	450	389	61	86,44%	13,56%
7132	Instaladores de cerramientos metálicos y carpinteros metálicos (excepto montadores de estructuras metálicas)	450	443	7	98,44%	1,56%
6202	Trabajadores cualificados en actividades ganaderas de ovino y caprino	438	432	6	98,63%	1,37%
3126	Técnicos en mecánica	434	422	12	97,24%	2,76%
4443	Empleados de sala de juegos y afines	432	119	313	27,55%	72,45%
2156	Terapeutas ocupacionales	430	72	358	16,74%	83,26%
7531	Mecánicos y reparadores de equipos electrónicos	398	388	10	97,49%	2,51%
5622	Técnicos de emergencias sanitarias	397	320	77	80,60%	19,40%
7250	Mecánicos-instaladores de refrigeración y climatización	388	383	5	98,71%	1,29%
2140	Farmacéuticos	384	84	300	21,88%	78,13%
3811	Técnicos en operaciones de sistemas informáticos	378	313	65	82,80%	17,20%
6410	Trabajadores cualificados en actividades forestales y del medio natural	378	365	13	96,56%	3,44%

OCUPACIONES MÁS CONTRATADAS (100 ó MÁS CONTRATOS)						
Cód.	Ocupación	T	H	M	% H	% M
9320	Preparadores de comidas rápidas	377	138	239	36,60%	63,40%
3321	Técnicos superiores en higiene bucodental	375	22	353	5,87%	94,13%
2251	Maestros de educación infantil	373	13	360	3,49%	96,51%
5210	Jefes de sección de tiendas y almacenes	364	204	160	56,04%	43,96%
7240	Soldadores, colocadores de parquet y afines	352	352	0	100,00%	0,00%
7315	Montadores de estructuras cableadas y empalmadores de cables	343	328	15	95,63%	4,37%
7709	Catadores y clasificadores de alimentos y bebidas	341	45	296	13,20%	86,80%
8114	Operadores de maquinaria para fabricar productos derivados de minerales no metálicos	341	322	19	94,43%	5,57%
2651	Profesionales de la publicidad y la comercialización	334	158	176	47,31%	52,69%
3129	Otros técnicos de las ciencias físicas, químicas, medioambientales y de las ingenierías	325	192	133	59,08%	40,92%
6203	Trabajadores cualificados en actividades ganaderas de porcino	322	264	58	81,99%	18,01%
4411	Empleados de información al usuario	309	92	217	29,77%	70,23%
2922	Periodistas	308	118	190	38,31%	61,69%
2220	Profesores de formación profesional (materias específicas)	305	158	147	51,80%	48,20%
7522	Instaladores y reparadores de líneas eléctricas	298	285	13	95,64%	4,36%
9221	Limpiadores en seco a mano y afines	293	87	206	29,69%	70,31%
2461	Ingenieros técnicos industriales y de producción	290	220	70	75,86%	24,14%
3127	Técnicos y analistas de laboratorio en química industrial	289	120	169	41,52%	58,48%
8170	Operadores de máquinas de lavandería y tintorería	288	69	219	23,96%	76,04%
3202	Supervisores de la construcción	283	266	17	93,99%	6,01%
3722	Entrenadores y árbitros de actividades deportivas	270	219	51	81,11%	18,89%
6300	Trabajadores cualificados en actividades agropecuarias mixtas	262	252	10	96,18%	3,82%
9441	Recogedores de residuos	261	227	34	86,97%	13,03%
3326	Técnicos en prevención de riesgos laborales y salud ambiental	257	145	112	56,42%	43,58%
3714	Promotores de igualdad de oportunidades entre mujeres y hombres	257	92	165	35,80%	64,20%
2439	Ingenieros no clasificados bajo otros epígrafes	255	192	63	75,29%	24,71%
2111	Médicos de familia	253	129	124	50,99%	49,01%
7820	Ebanistas y trabajadores afines	250	243	7	97,20%	2,80%
5412	Vendedores en mercados ocasionales y mercadillos	249	112	137	44,98%	55,02%
2713	Analistas, programadores y diseñadores Web y multimedia	247	193	54	78,14%	21,86%
7232	Pintores en las industrias manufactureras	245	243	2	99,18%	0,82%
2936	Locutores de radio, televisión y otros presentadores	243	148	95	60,91%	39,09%
3721	Atletas y deportistas	240	197	43	82,08%	17,92%
2823	Psicólogos	229	28	201	12,23%	87,77%
8201	Ensambladores de maquinaria mecánica	225	197	28	87,56%	12,44%
7533	Instaladores y reparadores en tecnologías de la información y las comunicaciones	224	218	6	97,32%	2,68%
3209	Supervisores de otras industrias manufactureras	219	188	31	85,84%	14,16%
3812	Técnicos en asistencia al usuario de tecnologías de la información	219	186	33	84,93%	15,07%
3122	Técnicos en construcción	218	178	40	81,65%	18,35%
1221	Directores comerciales y de ventas	213	159	54	74,65%	25,35%
2624	Especialistas en políticas y servicios de personal y afines	212	75	137	35,38%	64,62%
2640	Profesionales de ventas técnicas y médicas (excepto las TIC)	194	118	76	60,82%	39,18%

OCUPACIONES MÁS CONTRATADAS (100 ó MÁS CONTRATOS)						
Cód.	Ocupación	T	H	M	% H	% M
2630	Técnicos de empresas y actividades turísticas	184	64	120	34,78%	65,22%
8431	Conductores propietarios de camiones	184	184	0	100,00%	0,00%
8154	Operadores de máquinas de blanquear, teñir, estampar y acabar textiles	178	68	110	38,20%	61,80%
7622	Trabajadores de procesos de impresión	175	125	50	71,43%	28,57%
2151	Odontólogos y estomatólogos	174	68	106	39,08%	60,92%
5823	Acompañantes turísticos	172	39	133	22,67%	77,33%
4442	Empleados de venta de apuestas	166	87	79	52,41%	47,59%
2469	Ingenieros técnicos no clasificados bajo otros epígrafes	164	109	55	66,46%	33,54%
3522	Agentes de compras	164	74	90	45,12%	54,88%
3534	Agentes y administradores de la propiedad inmobiliaria	162	108	54	66,67%	33,33%
4421	Empleados de agencias de viajes	159	21	138	13,21%	86,79%
2130	Veterinarios	158	47	111	29,75%	70,25%
3132	Técnicos en instalaciones de tratamiento de residuos, de aguas y otros operadores en plantas similares	154	133	21	86,36%	13,64%
8132	Operadores de máquinas para fabricar productos farmacéuticos, cosméticos y afines	154	74	80	48,05%	51,95%
8153	Operadores de máquinas de coser y bordar	152	18	134	11,84%	88,16%
2934	Directores de cine, de teatro y afines	151	115	36	76,16%	23,84%
9603	Peones de la minería, canteras y otras industrias extractivas	149	98	51	65,77%	34,23%
2311	Profesores de educación especial	148	36	112	24,32%	75,68%
3532	Organizadores de conferencias y eventos	148	85	63	57,43%	42,57%
3401	Profesionales de apoyo e intermediarios de cambio, bolsa y finanzas	146	44	102	30,14%	69,86%
2912	Bibliotecarios, documentalistas y afines	145	29	116	20,00%	80,00%
5894	Instructores de autoescuela	137	108	29	78,83%	21,17%
8141	Operadores de máquinas para fabricar productos de caucho y derivados de resinas naturales	133	97	36	72,93%	27,07%
6205	Trabajadores cualificados en la avicultura y la cunicultura	132	110	22	83,33%	16,67%
3734	Chefs	131	104	27	79,39%	20,61%
7812	Ajustadores y operadores de máquinas para trabajar la madera	130	126	4	96,92%	3,08%
2484	Diseñadores gráficos y multimedia	129	59	70	45,74%	54,26%
4112	Empleados de control de personal y nóminas	129	27	102	20,93%	79,07%
2622	Especialistas en administración de política de empresas	128	70	58	54,69%	45,31%
8156	Operadores de máquinas para la fabricación del calzado, marroquinería y guantería de piel	128	86	42	67,19%	32,81%
9222	Limpiadores de vehículos	125	111	14	88,80%	11,20%
7834	Costureros a mano, bordadores y afines	121	13	108	10,74%	89,26%
7112	Montadores de prefabricados estructurales (sólo hormigón)	120	120	0	100,00%	0,00%
5931	Bomberos (excepto forestales)	119	105	14	88,24%	11,76%
2621	Analistas de gestión y organización	117	71	46	60,68%	39,32%
8411	Conductores propietarios de automóviles, taxis y furgonetas	111	110	1	99,10%	0,90%
2937	Profesionales de espectáculos taurinos	109	108	1	99,08%	0,92%
9410	Vendedores callejeros	109	76	33	69,72%	30,28%
2611	Especialistas en contabilidad	108	42	66	38,89%	61,11%
3312	Técnicos en imagen para el diagnóstico	108	31	77	28,70%	71,30%
1313	Directores de industrias manufactureras	105	100	5	95,24%	4,76%
7894	Fumigadores y otros controladores de plagas y malas hierbas	105	102	3	97,14%	2,86%

OCUPACIONES MÁS CONTRATADAS (100 ó MÁS CONTRATOS)						
Cód.	Ocupación	T	H	M	% H	% M
8122	Operadores de máquinas pulidoras, galvanizadoras y recubridoras de metales	105	100	5	95,24%	4,76%
7295	Personal de limpieza de fachadas de edificios y chimeneas	104	51	53	49,04%	50,96%
7619	Artesanos no clasificados bajo otros epígrafes	104	103	1	99,04%	0,96%
5000	Camareros y cocineros propietarios	103	51	52	49,51%	50,49%
5892	Empleados de pompas fúnebres y embalsamadores	101	88	13	87,13%	12,87%
2711	Analistas de sistemas	100	80	20	80,00%	20,00%
7291	Montadores de cubiertas	100	99	1	99,00%	1,00%

3.7. Ocupaciones más contratadas según provincia

- En Aragón, más de la mitad de las rúbricas (51,69%) se concentran en las 9 ocupaciones para las que se comunican más contratos. En Huesca con tan sólo 7 ocupaciones se llega al 52,83% de las contrataciones de la provincia, en Teruel con 6 al 50,31%, y en Zaragoza con 8 al 50,16%, lo que pone de manifiesto la mayor variedad de puestos de trabajo en esta última.
- En la provincia oscense, el primer lugar es para "Camareros asalariados" que concentra el 15,91%. Le siguen "Peones agrícolas" (12,52%) y "Personal de limpieza" (6,60%).
- En Teruel, sin embargo, las ocupaciones más habituales son "Peón de las industrias manufactureras" (22,17%) y "Camareros asalariados" (13,71%). A continuación se encuentra "Personal de limpieza" que concentra el 4,34% de los contratos del año.
- Por último, en Zaragoza ocupa la primera posición "Peones de las industrias manufactureras" al aglutinar el 16,10% de las contrataciones de la provincia. Le siguen "Camareros asalariados" (10,32%) y "Peones agrícolas" (7,81%).

OCUPACIONES MÁS CONTRATADAS (100 O MÁS CONTRATOS)

Cód.	Ocupación	Huesca	Teruel	Zaragoza	Total
9700	Peones de las industrias manufactureras	6.402	11.651	76.309	94.362
5120	Camareros asalariados	16.226	7.206	48.925	72.357
9511	Peones agrícolas (excepto en huertas, invernaderos, viveros y jardines)	12.771	1.564	37.013	51.348
9210	Personal de limpieza de oficinas, hoteles y otros establecimientos similares	6.737	2.282	25.805	34.824
5220	Vendedores en tiendas y almacenes	3.801	1.785	16.694	22.280
9811	Peones del transporte de mercancías y descargaros	822	413	17.754	18.989
9310	Ayudantes de cocina	3.107	1.382	6.504	10.993
3724	Monitores de actividades recreativas y de entretenimiento	2.383	1.036	6.939	10.358
9512	Peones agrícolas en huertas, invernaderos, viveros y jardines	4.846	582	3.976	9.404
2932	Compositores, músicos y cantantes	899	100	8.298	9.297
8432	Conductores asalariados de camiones	1.439	1.652	5.251	8.342
5110	Cocineros asalariados	1.930	808	5.152	7.890
9100	Empleados domésticos	973	669	5.289	6.931
4309	Empleados administrativos sin tareas de atención al público no clasificados bajo otros epígrafes	746	349	5.724	6.819
4221	Empleados de servicios de correos (excepto empleados de mostrador)	1.320	987	4.370	6.677
7323	Ajustadores y operadores de máquinas-herramienta	86	22	6.358	6.466
4500	Empleados administrativos con tareas de atención al público no clasificados bajo otros epígrafes	1.100	434	4.716	6.250
9229	Otro personal de limpieza	759	464	4.779	6.002
5611	Auxiliares de enfermería hospitalaria	560	744	4.393	5.697
9530	Peones agropecuarios	1.039	272	4.342	5.653
9432	Mozos de equipaje y afines	85	9	5.185	5.279
7121	Albañiles	1.271	756	3.201	5.228
5629	Trabajadores de los cuidados a las personas en servicios de salud no clasificados bajo otros epígrafes	951	219	4.055	5.225
9602	Peones de la construcción de edificios	879	697	3.440	5.016

OCUPACIONES MÁS CONTRATADAS (100 O MÁS CONTRATOS)					
Cód.	Ocupación	Huesca	Teruel	Zaragoza	Total
5721	Cuidadores de niños en guarderías y centros educativos	742	129	4.003	4.874
7899	Oficiales, operarios y artesanos de otros oficios no clasificados bajo otros epígrafes	390	1.949	2.378	4.717
3715	Animadores comunitarios	496	60	3.967	4.523
5710	Trabajadores de los cuidados personales a domicilio	922	339	3.151	4.412
5500	Cajeros y taquilleros (excepto bancos)	1.341	321	2.691	4.353
5824	Azafatos de tierra	295	186	3.818	4.299
9820	Reponedores	374	56	3.837	4.267
8121	Operadores en instalaciones para la obtención y transformación de metales	261	22	3.857	4.140
8412	Conductores asalariados de automóviles, taxis y furgonetas	958	369	2.748	4.075
2329	Profesores y profesionales de la enseñanza no clasificados bajo otros epígrafes	611	165	3.244	4.020
5492	Promotores de venta	215	139	3.529	3.883
8333	Operadores de carretillas elevadoras	242	56	3.149	3.447
3723	Instructores de actividades deportivas	1.176	225	2.018	3.419
6110	Trabajadores cualificados en actividades agrícolas (excepto en huertas, invernaderos, viveros y jardines)	929	58	2.419	3.406
9490	Otras ocupaciones elementales	759	332	2.082	3.173
8159	Operadores de máquinas para fabricar productos textiles no clasificados bajo otros epígrafes	2	16	3.050	3.068
5941	Vigilantes de seguridad y similares habilitados para ir armados	513	379	2.092	2.984
8209	Montadores y ensambladores no clasificados en otros epígrafes	254	82	2.618	2.954
8202	Ensambladores de equipos eléctricos y electrónicos	35	6	2.701	2.742
7312	Soldadores y oxicortadores	390	111	2.224	2.725
8143	Operadores de máquinas para fabricar productos de papel y cartón	14	117	2.513	2.644
9442	Clasificadores de desechos, operarios de punto limpio y recogedores de chatarra	56	65	2.396	2.517
3510	Agentes y representantes comerciales	263	89	2.164	2.516
7510	Electricistas de la construcción y afines	165	121	2.086	2.372
9520	Peones ganaderos	748	279	1.075	2.102
4424	Teleoperadores	20	1	2.047	2.068
3314	Técnicos en laboratorio de diagnóstico clínico	7	3	1.924	1.934
5833	Conserjes de edificios	158	506	1.240	1.904
7314	Montadores de estructuras metálicas	257	311	1.304	1.872
3739	Otros técnicos y profesionales de apoyo de actividades culturales y artísticas	69	14	1.754	1.837
4423	Telefonistas	15	6	1.798	1.819
5811	Peluqueros	184	111	1.501	1.796
2824	Profesionales del trabajo y la educación social	174	126	1.454	1.754
7701	Matarifes y trabajadores de las industrias cárnicas	64	686	1.002	1.752
3128	Técnicos en metalurgia y minas	64	11	1.607	1.682
5825	Guías de turismo	480	449	706	1.635
2121	Enfermeros no especializados	267	99	1.236	1.602
5899	Trabajadores de servicios personales no clasificados bajo otros epígrafes	277	373	934	1.584
2210	Profesores de universidades y otra enseñanza superior (excepto formación profesional)	130	79	1.347	1.556
2935	Actores	353	87	1.090	1.530
8321	Operadores de maquinaria agrícola móvil	719	133	672	1.524
4412	Recepcionistas (excepto de hoteles)	308	134	1.035	1.477
7401	Mecánicos y ajustadores de vehículos de motor	334	152	928	1.414
8420	Conductores de autobuses y tranvías	221	248	936	1.405

OCUPACIONES MÁS CONTRATADAS (100 O MÁS CONTRATOS)					
Cód.	Ocupación	Huesca	Teruel	Zaragoza	Total
8160	Operadores de máquinas para elaborar productos alimenticios, bebidas y tabaco	89	68	1.247	1.404
5942	Auxiliares de vigilante de seguridad y similares no habilitados para ir armados	281	160	955	1.396
3613	Asistentes de dirección y administrativos	148	70	1.123	1.341
2322	Profesores de enseñanza no reglada de idiomas	172	60	1.062	1.294
6120	Trabajadores cualificados en huertas, invernaderos, viveros y jardines	413	48	808	1.269
2939	Artistas creativos e interpretativos no clasificados bajo otros epígrafes	345	25	875	1.245
5420	Operadores de telemarketing	20	4	1.217	1.241
2252	Técnicos en educación infantil	162	83	965	1.210
3131	Técnicos en instalaciones de producción de energía	12	4	1.185	1.201
9431	Ordenanzas	104	86	983	1.173
4121	Empleados de control de abastecimientos e inventario	49	57	1.066	1.172
3831	Técnicos de grabación audiovisual	67	50	1.043	1.160
9601	Peones de obras públicas	250	257	568	1.075
7199	Otros trabajadores de las obras estructurales de construcción no clasificados bajo otros epígrafes	351	80	637	1.068
7191	Mantenedores de edificios	214	47	753	1.014
3139	Técnicos en control de procesos no clasificados bajo otros epígrafes	13	9	982	1.004
9420	Repartidores de publicidad, limpiabotas y otros trabajadores de oficios callejeros	71	14	882	967
5812	Especialistas en tratamientos de estética, bienestar y afines	241	37	676	954
4422	Recepcionistas de hoteles	466	122	362	950
4301	Grabadores de datos	215	13	705	933
7403	Mecánicos y ajustadores de maquinaria agrícola e industrial	182	92	659	933
5430	Expendedores de gasolineras	205	154	564	923
3820	Programadores informáticos	131	14	771	916
5499	Vendedores no clasificados bajo otros epígrafes	262	265	378	905
9543	Peones forestales y de la caza	279	310	293	882
5612	Auxiliares de enfermería de atención primaria	38	29	813	880
8142	Operadores de máquinas para fabricar productos de material plástico	77	27	768	872
2323	Profesores de enseñanza no reglada de música y danza	97	79	662	838
2152	Fisioterapeutas	132	79	624	835
9443	Barrenderos y afines	127	11	690	828
2230	Profesores de enseñanza secundaria (excepto materias específicas de formación profesional)	62	35	718	815
7111	Encofradores y operarios de puesta en obra de hormigón	210	102	501	813
5992	Bañistas-socorristas	164	82	557	803
2240	Profesores de enseñanza primaria	80	38	671	789
7703	Panaderos, pasteleros y confiteros	277	140	363	780
7131	Carpinteros (excepto ebanistas)	186	45	543	774
7221	Fontaneros	98	56	615	769
8331	Operadores de maquinaria de movimientos de tierras y equipos similares	289	259	209	757
8440	Conductores de motocicletas y ciclomotores	128	44	583	755
8193	Operadores de máquinas de embalaje, embotellamiento y etiquetado	121	68	558	747
8332	Operadores de grúas, montacargas y de maquinaria similar de movimiento de materiales	290	92	359	741
7705	Trabajadores conserveros de frutas y hortalizas y trabajadores de la elaboración de bebidas no alcohólicas	351	88	282	721

OCUPACIONES MÁS CONTRATADAS (100 O MÁS CONTRATOS)					
Cód.	Ocupación	Huesca	Teruel	Zaragoza	Total
7521	Mecánicos y reparadores de equipos eléctricos	49	47	617	713
3124	Técnicos en electrónica (excepto electro medicina)	404	2	274	680
4123	Empleados de logística y transporte de pasajeros y mercancías	44	10	626	680
3135	Técnicos en control de procesos de producción de metales	11	10	656	677
4113	Empleados de oficina de servicios estadísticos, financieros y bancarios	158	103	408	669
2122	Enfermeros especializados (excepto matronos)	44	41	582	667
4111	Empleados de contabilidad	147	46	449	642
3110	Delineantes y dibujantes técnicos	56	14	568	638
7837	Zapateros y afines	4		605	609
5621	Técnicos auxiliares de farmacia	66	38	504	608
3123	Técnicos en electricidad	70	47	470	587
7322	Trabajadores de la fabricación de herramientas, mecánico-ajustadores, modelistas, matriceros y afines	50	35	494	579
4430	Agentes de encuestas	32	9	525	566
9433	Repartidores, recadistas y mensajeros a pie	111	24	431	566
2431	Ingenieros industriales y de producción	34	14	500	548
7231	Pintores y empapeladores	107	62	362	531
5831	Supervisores de mantenimiento y limpieza en oficinas, hoteles y otros establecimientos	110	57	360	527
3713	Profesionales de apoyo al trabajo y a la educación social	88	18	395	501
2112	Otros médicos especialistas	81	38	379	498
8131	Operadores en plantas industriales químicas	241	10	243	494
8199	Operadores de instalaciones y maquinaria fijas no clasificados bajo otros epígrafes	66	28	400	494
7313	Chapistas y caldereros	63	35	393	491
3160	Técnicos de control de calidad de las ciencias físicas, químicas y de las ingenierías	30	50	408	488
5999	Trabajadores de los servicios de protección y seguridad no clasificados bajo otros epígrafes	113	16	340	469
4122	Empleados de oficina de servicios de apoyo a la producción	58	56	352	466
2933	Coreógrafos y bailarines	9	8	445	462
3151	Jefes y oficiales de máquinas	43	20	387	450
7132	Instaladores de cerramientos metálicos y carpinteros metálicos (excepto montadores de estructuras metálicas)	138	23	289	450
6202	Trabajadores cualificados en actividades ganaderas de ovino y caprino	191	187	60	438
3126	Técnicos en mecánica	25	31	378	434
4443	Empleados de sala de juegos y afines	51	24	357	432
2156	Terapeutas ocupacionales	52	31	347	430
7531	Mecánicos y reparadores de equipos electrónicos	85	14	299	398
5622	Técnicos de emergencias sanitarias	104	115	178	397
7250	Mecánicos-instaladores de refrigeración y climatización	52	22	314	388
2140	Farmacéuticos	50	38	296	384
3811	Técnicos en operaciones de sistemas informáticos	87	17	274	378
6410	Trabajadores cualificados en actividades forestales y del medio natural	79	244	55	378
9320	Preparadores de comidas rápidas	102	21	254	377
3321	Técnicos superiores en higiene bucodental	48	23	304	375
2251	Maestros de educación infantil	41	39	293	373
5210	Jefes de sección de tiendas y almacenes	69	23	272	364
7240	Soladores, colocadores de parquet y afines	50	8	294	352
7315	Montadores de estructuras cableadas y empalmadores de cables	19	8	316	343
7709	Catadores y clasificadores de alimentos y bebidas	3	3	335	341

OCUPACIONES MÁS CONTRATADAS (100 O MÁS CONTRATOS)					
Cód.	Ocupación	Huesca	Teruel	Zaragoza	Total
8114	Operadores de maquinaria para fabricar productos derivados de minerales no metálicos	18	261	62	341
2651	Profesionales de la publicidad y la comercialización	32	11	291	334
3129	Otros técnicos de las ciencias físicas, químicas, medioambientales y de las ingenierías	41	12	272	325
6203	Trabajadores cualificados en actividades ganaderas de porcino	169	18	135	322
4411	Empleados de información al usuario	60	78	171	309
2922	Periodistas	20	33	255	308
2220	Profesores de formación profesional (materias específicas)	27	13	265	305
7522	Instaladores y reparadores de líneas eléctricas	13	33	252	298
9221	Limpiadores en seco a mano y afines	84	21	188	293
2461	Ingenieros técnicos industriales y de producción	26	7	257	290
3127	Técnicos y analistas de laboratorio en química industrial	72	18	199	289
8170	Operadores de máquinas de lavandería y tintorería	86	16	186	288
3202	Supervisores de la construcción	59	33	191	283
3722	Entrenadores y árbitros de actividades deportivas	17	53	200	270
6300	Trabajadores cualificados en actividades agropecuarias mixtas	20	9	233	262
9441	Recogedores de residuos	105	29	127	261
3326	Técnicos en prevención de riesgos laborales y salud ambiental	30	28	199	257
3714	Promotores de igualdad de oportunidades entre mujeres y hombres	0	0	257	257
2439	Ingenieros no clasificados bajo otros epígrafes	18	6	231	255
2111	Médicos de familia	85	46	122	253
7820	Ebanistas y trabajadores afines	16	3	231	250
5412	Vendedores en mercados ocasionales y mercadillos	27	43	179	249
2713	Analistas, programadores y diseñadores Web y multimedia	31	4	212	247
7232	Pintores en las industrias manufactureras	51	5	189	245
2936	Locutores de radio, televisión y otros presentadores	3	9	231	243
3721	Atletas y deportistas	61	15	164	240
2823	Psicólogos	22	28	179	229
8201	Ensambladores de maquinaria mecánica	42	24	159	225
7533	Instaladores y reparadores en tecnologías de la información y las comunicaciones	26	24	174	224
3209	Supervisores de otras industrias manufactureras	15	28	176	219
3812	Técnicos en asistencia al usuario de tecnologías de la información	25	5	189	219
3122	Técnicos en construcción	39	20	159	218
1221	Directores comerciales y de ventas	25	9	179	213
2624	Especialistas en políticas y servicios de personal y afines	15	12	185	212
2640	Profesionales de ventas técnicas y médicas (excepto las TIC)	24	3	167	194
2630	Técnicos de empresas y actividades turísticas	21	33	130	184
8431	Conductores propietarios de camiones	20	4	160	184
8154	Operadores de máquinas de blanquear, teñir, estampar y acabar textiles	2	0	176	178
7622	Trabajadores de procesos de impresión	29	5	141	175
2151	Odontólogos y estomatólogos	23	14	137	174
5823	Acompañantes turísticos	50	8	114	172
4442	Empleados de venta de apuestas	17	27	122	166
2469	Ingenieros técnicos no clasificados bajo otros epígrafes	6	6	152	164
3522	Agentes de compras	3	4	157	164
3534	Agentes y administradores de la propiedad inmobiliaria	2	3	157	162
4421	Empleados de agencias de viajes	29	0	130	159
2130	Veterinarios	27	14	117	158
3132	Técnicos en instalaciones de tratamiento de residuos, de aguas y otros operadores en plantas similares	58	14	82	154

OCUPACIONES MÁS CONTRATADAS (100 O MÁS CONTRATOS)					
Cód.	Ocupación	Huesca	Teruel	Zaragoza	Total
8132	Operadores de máquinas para fabricar productos farmacéuticos, cosméticos y afines	25	0	129	154
8153	Operadores de máquinas de coser y bordar	21	6	125	152
2934	Directores de cine, de teatro y afines	4	4	143	151
9603	Peones de la minería, canteras y otras industrias extractivas	14	41	94	149
2311	Profesores de educación especial	23	38	87	148
3532	Organizadores de conferencias y eventos	31	3	114	148
3401	Profesionales de apoyo e intermediarios de cambio, bolsa y finanzas	46	3	97	146
2912	Bibliotecarios, documentalistas y afines	6	9	130	145
5894	Instructores de autoescuela	9	18	110	137
8141	Operadores de máquinas para fabricar productos de caucho y derivados de resinas naturales	0	1	132	133
6205	Trabajadores cualificados en la avicultura y la cunicultura	51	14	67	132
3734	Chefs	53	16	62	131
7812	Ajustadores y operadores de máquinas para trabajar la madera	6	1	123	130
2484	Diseñadores gráficos y multimedia	8	3	118	129
4112	Empleados de control de personal y nóminas	18	11	100	129
2622	Especialistas en administración de política de empresas	35	10	83	128
8156	Operadores de máquinas para la fabricación del calzado, marroquinería y guantería de piel	0	0	128	128
9222	Limpiadores de vehículos	36	8	81	125
7834	Costureros a mano, bordadores y afines	5	6	110	121
7112	Montadores de prefabricados estructurales (sólo hormigón)	25	50	45	120
5931	Bomberos (excepto forestales)	57	11	51	119
2621	Analistas de gestión y organización	4	0	113	117
8411	Conductores propietarios de automóviles, taxis y furgonetas	29	3	79	111
2937	Profesionales de espectáculos taurinos	0	0	109	109
9410	Vendedores callejeros	50	11	48	109
2611	Especialistas en contabilidad	14	5	89	108
3312	Técnicos en imagen para el diagnóstico	10	2	96	108
1313	Directores de industrias manufactureras	10	1	94	105
7894	Fumigadores y otros controladores de plagas y malas hierbas	18	1	86	105
8122	Operadores de máquinas pulidoras, galvanizadoras y recubridoras de metales	2	2	101	105
7295	Personal de limpieza de fachadas de edificios y chimeneas	17	13	74	104
7619	Artesanos no clasificados bajo otros epígrafes	0	0	104	104
5000	Camareros y cocineros propietarios	25	9	69	103
5892	Empleados de pompas fúnebres y embalsamadores	25	5	71	101
2711	Analistas de sistemas	8	6	86	100
7291	Montadores de cubiertas	5	19	76	100

3.8. Ocupaciones más contratadas según grupo de edad

Si se tiene en cuenta la edad de los trabajadores, se observan diferencias en las ocupaciones más relevantes de cada caso:

- Para los *menores de 25 años* las más habituales son: "Camareros asalariados" que acaparan el 17,34% de todos los contratos firmados por los jóvenes, seguidos de "Peones de las industrias manufactureras" (16,61%) y "Peones agrícolas" (6,05%).
- Los trabajadores *entre 25 y 44 años*, han sido contratados, sobre todo, como "Peones de las industrias manufactureras" (16,09%), "Camareros asalariados" (10,65%) y "Peones agrícolas" (7,81%).
- Los puestos en que los *mayores de 45 años* han firmado más contratos son "Peones de las industrias manufactureras" (11,35%), seguida de "Peones agrícolas" (10,66%) y "Personal de limpieza de oficinas" (10,23%).

OCUPACIONES MÁS CONTRATADAS (100 CONTRATOS Y MÁS)					
Cód.	Ocupación	< 25 años	25 – 44 años	>= 45 años	Total
9700	Peones de las industrias manufactureras	20.997	55.548	17.817	94.362
5120	Camareros asalariados	21.917	36.760	13.680	72.357
9511	Peones agrícolas (excepto en huertas, invernaderos, viveros y jardines)	7.644	26.970	16.734	51.348
9210	Personal de limpieza de oficinas, hoteles y otros establecimientos similares	3.215	15.555	16.054	34.824
5220	Vendedores en tiendas y almacenes	7.424	11.549	3.307	22.280
9811	Peones del transporte de mercancías y descargadores	4.300	12.147	2.542	18.989
9310	Ayudantes de cocina	2.210	5.622	3.161	10.993
3724	Monitores de actividades recreativas y de entretenimiento	4.031	5.214	1.113	10.358
9512	Peones agrícolas en huertas, invernaderos, viveros y jardines	1.734	4.975	2.695	9.404
2932	Compositores, músicos y cantantes	1.612	5.390	2.295	9.297
8432	Conductores asalariados de camiones	269	4.501	3.572	8.342
5110	Cocineros asalariados	1.101	3.794	2.995	7.890
9100	Empleados domésticos	324	3.026	3.581	6.931
4309	Empleados administrativos sin tareas de atención al público no clasificados bajo otros epígrafes	1.251	4.324	1.244	6.819
4221	Empleados de servicios de correos (excepto empleados de mostrador)	555	3.246	2.876	6.677
7323	Ajustadores y operadores de máquinas-herramienta	696	3.724	2.046	6.466
4500	Empleados administrativos con tareas de atención al público no clasificados bajo otros epígrafes	997	3.940	1.313	6.250
9229	Otro personal de limpieza	495	2.518	2.989	6.002
5611	Auxiliares de enfermería hospitalaria	1.134	2.666	1.897	5.697
9530	Peones agropecuarios	813	2.956	1.884	5.653
9432	Mozos de equipaje y afines	1.164	3.188	927	5.279
7121	Albañiles	264	2.670	2.294	5.228
5629	Trabajadores de los cuidados a las personas en servicios de salud no clasificados bajo otros epígrafes	851	2.545	1.829	5.225
9602	Peones de la construcción de edificios	536	2.847	1.633	5.016

OCUPACIONES MÁS CONTRATADAS (100 CONTRATOS Y MÁS)					
Cód.	Ocupación	< 25 años	25 – 44 años	>= 45 años	Total
5721	Cuidadores de niños en guarderías y centros educativos	952	2.280	1.642	4.874
7899	Oficiales, operarios y artesanos de otros oficios no clasificados bajo otros epígrafes	892	2.404	1.421	4.717
3715	Animadores comunitarios	1.440	2.433	650	4.523
5710	Trabajadores de los cuidados personales a domicilio	226	2.009	2.177	4.412
5500	Cajeros y taquilleros (excepto bancos)	1.451	2.307	595	4.353
5824	Azafatos de tierra	2.774	1.370	155	4.299
9820	Reponedores	1.166	2.454	647	4.267
8121	Operadores en instalaciones para la obtención y transformación de metales	716	2.801	623	4.140
8412	Conductores asalariados de automóviles, taxis y furgonetas	559	2.379	1.137	4.075
2329	Profesores y profesionales de la enseñanza no clasificados bajo otros epígrafes	503	2.293	1.224	4.020
5492	Promotores de venta	1.852	1.726	305	3.883
8333	Operadores de carretillas elevadoras	399	2.352	696	3.447
3723	Instructores de actividades deportivas	1.153	1.897	369	3.419
6110	Trabajadores cualificados en actividades agrícolas (excepto en huertas, invernaderos, viveros y jardines)	469	1.876	1.061	3.406
9490	Otras ocupaciones elementales	729	1.645	799	3.173
8159	Operadores de máquinas para fabricar productos textiles no clasificados bajo otros epígrafes	569	2.322	177	3.068
5941	Vigilantes de seguridad y similares habilitados para ir armados	146	1.692	1.146	2.984
8209	Montadores y ensambladores no clasificados en otros epígrafes	604	1.606	744	2.954
8202	Ensambladores de equipos eléctricos y electrónicos	201	1.995	546	2.742
7312	Soldadores y oxicortadores	234	1.603	888	2.725
8143	Operadores de máquinas para fabricar productos de papel y cartón	380	1.856	408	2.644
9442	Clasificadores de desechos, operarios de punto limpio y recogedores de chatarra	716	1.336	465	2.517
3510	Agentes y representantes comerciales	311	1.536	669	2.516
7510	Electricistas de la construcción y afines	227	1.294	851	2.372
9520	Peones ganaderos	445	1.163	494	2.102
4424	Teleoperadores	425	1.286	357	2.068
3314	Técnicos en laboratorio de diagnóstico clínico	117	1.292	525	1.934
5833	Conserjes de edificios	401	745	758	1.904
7314	Montadores de estructuras metálicas	265	1.101	506	1.872
3739	Otros técnicos y profesionales de apoyo de actividades culturales y artísticas	490	1.125	222	1.837
4423	Telefonistas	279	1.217	323	1.819
5811	Peluqueros	543	1.039	214	1.796
2824	Profesionales del trabajo y la educación social	195	1.264	295	1.754
7701	Matarifes y trabajadores de las industrias cárnicas	243	1.186	323	1.752
3128	Técnicos en metalurgia y minas	161	1.218	303	1.682
5825	Guías de turismo	366	906	363	1.635
2121	Enfermeros no especializados	693	828	81	1.602
5899	Trabajadores de servicios personales no clasificados bajo otros epígrafes	551	741	292	1.584
2210	Profesores de universidades y otra enseñanza superior (excepto formación profesional)	121	896	539	1.556

OCUPACIONES MÁS CONTRATADAS (100 CONTRATOS Y MÁS)					
Cód.	Ocupación	< 25 años	25 – 44 años	>= 45 años	Total
2935	Actores	152	973	405	1.530
8321	Operadores de maquinaria agrícola móvil	180	870	474	1.524
4412	Recepcionistas (excepto de hoteles)	427	727	323	1.477
7401	Mecánicos y ajustadores de vehículos de motor	450	723	241	1.414
8420	Conductores de autobuses y tranvías	13	625	767	1.405
8160	Operadores de máquinas para elaborar productos alimenticios, bebidas y tabaco	325	812	267	1.404
5942	Auxiliares de vigilante de seguridad y similares no habilitados para ir armados	336	693	367	1.396
3613	Asistentes de dirección y administrativos	184	929	228	1.341
2322	Profesores de enseñanza no reglada de idiomas	322	761	211	1.294
6120	Trabajadores cualificados en huertas, invernaderos, viveros y jardines	213	740	316	1.269
2939	Artistas creativos e interpretativos no clasificados bajo otros epígrafes	177	781	287	1.245
5420	Operadores de telemarketing	151	891	199	1.241
2252	Técnicos en educación infantil	132	925	153	1.210
3131	Técnicos en instalaciones de producción de energía	141	763	297	1.201
9431	Ordenanzas	141	572	460	1.173
4121	Empleados de control de abastecimientos e inventario	376	689	107	1.172
3831	Técnicos de grabación audiovisual	110	875	175	1.160
9601	Peones de obras públicas	137	480	458	1.075
7199	Otros trabajadores de las obras estructurales de construcción no clasificados bajo otros epígrafes	62	610	396	1.068
7191	Mantenedores de edificios	159	521	334	1.014
3139	Técnicos en control de procesos no clasificados bajo otros epígrafes	211	651	142	1.004
9420	Repartidores de publicidad, limpiabotas y otros trabajadores de oficios callejeros	336	493	138	967
5812	Especialistas en tratamientos de estética, bienestar y afines	258	600	96	954
4422	Recepcionistas de hoteles	173	668	109	950
4301	Grabadores de datos	138	648	147	933
7403	Mecánicos y ajustadores de maquinaria agrícola e industrial	186	510	237	933
5430	Expendedores de gasolineras	200	514	209	923
3820	Programadores informáticos	250	618	48	916
5499	Vendedores no clasificados bajo otros epígrafes	249	477	179	905
9543	Peones forestales y de la caza	161	558	163	882
5612	Auxiliares de enfermería de atención primaria	162	399	319	880
8142	Operadores de máquinas para fabricar productos de material plástico	104	601	167	872
2323	Profesores de enseñanza no reglada de música y danza	221	474	143	838
2152	Fisioterapeutas	451	378	6	835
9443	Barrenderos y afines	122	407	299	828
2230	Profesores de enseñanza secundaria (excepto materias específicas de formación profesional)	66	616	133	815
7111	Encofradores y operarios de puesta en obra de hormigón	64	407	342	813
5992	Bañistas-socorristas	450	335	18	803
2240	Profesores de enseñanza primaria	160	542	87	789
7703	Panaderos, pasteleros y confiteros	170	423	187	780
7131	Carpinteros (excepto ebanistas)	135	430	209	774

OCUPACIONES MÁS CONTRATADAS (100 CONTRATOS Y MÁS)					
Cód.	Ocupación	< 25 años	25 – 44 años	>= 45 años	Total
7221	Fontaneros	82	440	247	769
8331	Operadores de maquinaria de movimientos de tierras y equipos similares	62	389	306	757
8440	Conductores de motocicletas y ciclomotores	462	265	28	755
8193	Operadores de máquinas de embalaje, embotellamiento y etiquetado	151	411	185	747
8332	Operadores de grúas, montacargas y de maquinaria similar de movimiento de materiales	178	357	206	741
7705	Trabajadores conserveros de frutas y hortalizas y trabajadores de la elaboración de bebidas no alcohólicas	125	400	196	721
7521	Mecánicos y reparadores de equipos eléctricos	101	450	162	713
3124	Técnicos en electrónica (excepto electro medicina)	135	461	84	680
4123	Empleados de logística y transporte de pasajeros y mercancías	148	425	107	680
3135	Técnicos en control de procesos de producción de metales	150	427	100	677
4113	Empleados de oficina de servicios estadísticos, financieros y bancarios	157	447	65	669
2122	Enfermeros especializados (excepto matronos)	199	421	47	667
4111	Empleados de contabilidad	105	378	159	642
3110	Delineantes y dibujantes técnicos	95	434	109	638
7837	Zapateros y afines	43	225	341	609
5621	Técnicos auxiliares de farmacia	173	324	111	608
3123	Técnicos en electricidad	89	360	138	587
7322	Trabajadores de la fabricación de herramientas, mecánico-ajustadores, modelistas, matriceros y afines	95	370	114	579
4430	Agentes de encuestas	150	273	143	566
9433	Repartidores, recadistas y mensajeros a pie	181	277	108	566
2431	Ingenieros industriales y de producción	38	434	76	548
7231	Pintores y empapeladores	57	252	222	531
5831	Supervisores de mantenimiento y limpieza en oficinas, hoteles y otros establecimientos	39	263	225	527
3713	Profesionales de apoyo al trabajo y a la educación social	75	338	88	501
2112	Otros médicos especialistas		226	272	498
8131	Operadores en plantas industriales químicas	78	303	113	494
8199	Operadores de instalaciones y maquinaria fijas no clasificados bajo otros epígrafes	63	268	163	494
7313	Chapistas y caldereros	58	257	176	491
3160	Técnicos de control de calidad de las ciencias físicas, químicas y de las ingenierías	83	361	44	488
5999	Trabajadores de los servicios de protección y seguridad no clasificados bajo otros epígrafes	27	293	149	469
4122	Empleados de oficina de servicios de apoyo a la producción	72	292	102	466
2933	Coreógrafos y bailarines	135	302	25	462
3151	Jefes y oficiales de máquinas	63	269	118	450
7132	Instaladores de cerramientos metálicos y carpinteros metálicos (excepto montadores de estructuras metálicas)	54	289	107	450
6202	Trabajadores cualificados en actividades ganaderas de ovino y caprino	41	249	148	438

OCUPACIONES MÁS CONTRATADAS (100 CONTRATOS Y MÁS)					
Cód.	Ocupación	< 25 años	25 – 44 años	>= 45 años	Total
3126	Técnicos en mecánica	102	262	70	434
4443	Empleados de sala de juegos y afines	117	275	40	432
2156	Terapeutas ocupacionales	138	287	5	430
7531	Mecánicos y reparadores de equipos electrónicos	46	248	104	398
5622	Técnicos de emergencias sanitarias	63	246	88	397
7250	Mecánicos-instaladores de refrigeración y climatización	51	216	121	388
2140	Farmacéuticos	52	241	91	384
3811	Técnicos en operaciones de sistemas informáticos	77	256	45	378
6410	Trabajadores cualificados en actividades forestales y del medio natural	22	272	84	378
9320	Preparadores de comidas rápidas	250	111	16	377
3321	Técnicos superiores en higiene bucodental	110	236	29	375
2251	Maestros de educación infantil	65	252	56	373
5210	Jefes de sección de tiendas y almacenes	21	239	104	364
7240	Soladores, colocadores de parquet y afines	17	226	109	352
7315	Montadores de estructuras cableadas y empalmadores de cables	42	203	98	343
7709	Catadores y clasificadores de alimentos y bebidas	40	192	109	341
8114	Operadores de maquinaria para fabricar productos derivados de minerales no metálicos	43	199	99	341
2651	Profesionales de la publicidad y la comercialización	62	238	34	334
3129	Otros técnicos de las ciencias físicas, químicas, medioambientales y de las ingenierías	45	230	50	325
6203	Trabajadores cualificados en actividades ganaderas de porcino	51	194	77	322
4411	Empleados de información al usuario	99	179	31	309
2922	Periodistas	40	254	14	308
2220	Profesores de formación profesional (materias específicas)	11	205	89	305
7522	Instaladores y reparadores de líneas eléctricas	30	173	95	298
9221	Limpiadores en seco a mano y afines	35	162	96	293
2461	Ingenieros técnicos industriales y de producción	18	233	39	290
3127	Técnicos y analistas de laboratorio en química industrial	66	191	32	289
8170	Operadores de máquinas de lavandería y tintorería	32	158	98	288
3202	Supervisores de la construcción	3	126	154	283
3722	Entrenadores y árbitros de actividades deportivas	101	135	34	270
6300	Trabajadores cualificados en actividades agropecuarias mixtas	21	135	106	262
9441	Recogedores de residuos	46	131	84	261
3326	Técnicos en prevención de riesgos laborales y salud ambiental	6	200	51	257
3714	Promotores de igualdad de oportunidades entre mujeres y hombres	84	154	19	257
2439	Ingenieros no clasificados bajo otros epígrafes	22	198	35	255
2111	Médicos de familia	1	128	124	253
7820	Ebanistas y trabajadores afines	17	140	93	250
5412	Vendedores en mercados ocasionales y mercadillos	55	125	69	249
2713	Analistas, programadores y diseñadores Web y multimedia	44	178	25	247
7232	Pintores en las industrias manufactureras	22	161	62	245
2936	Locutores de radio, televisión y otros presentadores	73	132	38	243
3721	Atletas y deportistas	105	125	10	240

OCUPACIONES MÁS CONTRATADAS (100 CONTRATOS Y MÁS)					
Cód.	Ocupación	< 25 años	25 – 44 años	>= 45 años	Total
2823	Psicólogos	23	186	20	229
8201	Ensambladores de maquinaria mecánica	23	163	39	225
7533	Instaladores y reparadores en tecnologías de la información y las comunicaciones	33	151	40	224
3209	Supervisores de otras industrias manufactureras	3	109	107	219
3812	Técnicos en asistencia al usuario de tecnologías de la información	55	136	28	219
3122	Técnicos en construcción	9	139	70	218
1221	Directores comerciales y de ventas	2	119	92	213
2624	Especialistas en políticas y servicios de personal y afines	13	138	61	212
2640	Profesionales de ventas técnicas y médicas (excepto las TIC)	24	131	39	194
2630	Técnicos de empresas y actividades turísticas	37	101	46	184
8431	Conductores propietarios de camiones	9	116	59	184
8154	Operadores de máquinas de blanquear, teñir, estampar y acabar textiles	26	133	19	178
7622	Trabajadores de procesos de impresión	43	102	30	175
2151	Odontólogos y estomatólogos	33	130	11	174
5823	Acompañantes turísticos	31	103	38	172
4442	Empleados de venta de apuestas	16	52	98	166
2469	Ingenieros técnicos no clasificados bajo otros epígrafes	21	112	31	164
3522	Agentes de compras	70	78	16	164
3534	Agentes y administradores de la propiedad inmobiliaria	44	94	24	162
4421	Empleados de agencias de viajes	20	81	58	159
2130	Veterinarios	32	107	19	158
3132	Técnicos en instalaciones de tratamiento de residuos, de aguas y otros operadores en plantas similares	33	88	33	154
8132	Operadores de máquinas para fabricar productos farmacéuticos, cosméticos y afines	35	107	12	154
8153	Operadores de máquinas de coser y bordar	4	53	95	152
2934	Directores de cine, de teatro y afines	44	86	21	151
9603	Peones de la minería, canteras y otras industrias extractivas	56	73	20	149
2311	Profesores de educación especial	17	96	35	148
3532	Organizadores de conferencias y eventos	45	96	7	148
3401	Profesionales de apoyo e intermediarios de cambio, bolsa y finanzas	9	135	2	146
2912	Bibliotecarios, documentalistas y afines	15	99	31	145
5894	Instructores de autoescuela	5	50	82	137
8141	Operadores de máquinas para fabricar productos de caucho y derivados de resinas naturales	25	79	29	133
6205	Trabajadores cualificados en la avicultura y la cunicultura	24	62	46	132
3734	Chefs	2	68	61	131
7812	Ajustadores y operadores de máquinas para trabajar la madera	1	74	55	130
2484	Diseñadores gráficos y multimedia	31	87	11	129
4112	Empleados de control de personal y nóminas	24	90	15	129
2622	Especialistas en administración de política de empresas	18	80	30	128

OCUPACIONES MÁS CONTRATADAS (100 CONTRATOS Y MÁS)					
Cód.	Ocupación	< 25 años	25 – 44 años	>= 45 años	Total
8156	Operadores de máquinas para la fabricación del calzado, marroquinería y guantería de piel	2	63	63	128
9222	Limpiadores de vehículos	22	82	21	125
7834	Costureros a mano, bordadores y afines	2	49	70	121
7112	Montadores de prefabricados estructurales (sólo hormigón)	12	67	41	120
5931	Bomberos (excepto forestales)	8	96	15	119
2621	Analistas de gestión y organización	9	87	21	117
8411	Conductores propietarios de automóviles, taxis y furgonetas	15	74	22	111
2937	Profesionales de espectáculos taurinos	3	79	27	109
9410	Vendedores callejeros	23	58	28	109
2611	Especialistas en contabilidad	21	78	9	108
3312	Técnicos en imagen para el diagnóstico	48	56	4	108
1313	Directores de industrias manufactureras	1	66	38	105
7894	Fumigadores y otros controladores de plagas y malas hierbas	41	49	15	105
8122	Operadores de máquinas pulidoras, galvanizadoras y recubridoras de metales	14	60	31	105
7295	Personal de limpieza de fachadas de edificios y chimeneas	15	49	40	104
7619	Artisanos no clasificados bajo otros epígrafes	0	71	33	104
5000	Camareros y cocineros propietarios	26	62	15	103
5892	Empleados de pompas fúnebres y embalsamadores	13	58	30	101
2711	Analistas de sistemas	4	85	11	100
7291	Montadores de cubiertas	7	46	47	100

3.9. Ocupaciones más contratadas por grupo ocupacional

En este apartado se recogen las ocupaciones más contratadas en cada uno de los nueve Grandes Grupos de la Clasificación Nacional de Ocupaciones. Las más relevantes de cada grupo son:

Grupo 1: Directores y Gerentes

El total de contratos suscritos en este grupo ha sido 1.028. La ocupación más numerosa ha sido la de "Directores comerciales y de ventas" que acapara el 20,72% de las rúbricas del grupo. Le siguen "Directores de industrias manufactureras" (10,21%) y "Directores de empresas de abastecimiento, transporte, distribución y afines" (9,63%). La participación femenina en este grupo ha sido del 29,57%, superior a la del año anterior (se recuerda que fue del 28,68%).

Grupo 2: Técnicos y profesionales científicos e intelectuales

Esta categoría aglutina un total de 37.613 rúbricas, siendo las dos ocupaciones más relevantes "Compositores, músicos y cantantes" (24,72%) y "Profesores y profesionales de la enseñanza no clasificados bajo otros epígrafes" (10,69%). A continuación nos encontramos con "Profesionales del trabajo y la educación social", que acaparan el 4,66% de los contratos de este grupo. La distribución por género es bastante equitativa, siendo femeninas el 49,09% de las firmas.

Grupo 3: Técnicos; profesionales de apoyo

Esta clasificación concentra 41.930 contratos en el año. El 24,70% han sido como "Monitores de actividades recreativas y de entretenimiento", seguidos por los "Animadores comunitarios" que representan el 10,79% y por "Instructores de actividades deportivas" con el 8,15%. La representación femenina es del 44,95%.

Grupo 4: Empleados contables, administrativos y otros empleados de oficina

El número de contratos de este grupo para 2017 ha sido de 32.652, siendo los puestos más importantes los de "Empleados administrativos sin tareas de atención al público" (20,88%), "Empleados de servicios de correos (excepto empleados de mostrador)" (20,45%) y "Empleados administrativos con tareas de atención al público" (19,14%). Dentro de este grupo las mujeres suscriben más contratos que los hombres (67,56% frente a 32,54%).

Grupo 5: Trabajadores de los servicios de restauración, personales, protección y vendedores

Este grupo acumula 155.946 rúbricas. La ocupación más numerosa es "Camareros asalariados", que acapara el 46,40% de las rúbricas del grupo. Le sigue "Vendedores en tiendas y almacenes" (14,29%) y "Cocineros asalariados" (5,06%). Dentro de esta categoría también la participación femenina (62,42%) es superior a la masculina (37,58%).

Grupo 6: Trabajadores cualificados en el sector agrícola, ganadero, forestal y pesquero

Esta clasificación ha supuesto un total de 6.364 firmas en el año. El 53,52% de ellas se corresponden con "Trabajadores cualificados en actividades agrícolas" y el 19,94% con "Trabajadores cualificados en huertas, invernaderos, viveros y jardines". Les siguen los "Trabajadores cualificados en actividades ganaderas de ovino y caprino" con el 6,88%. Este grupo se puede considerar masculino puesto que el 83,39% de los contratos los han suscrito hombres.

Grupo 7: Artesanos y trabajadores cualificados de las industrias manufactureras y la construcción (excepto los operadores de instalaciones y maquinaria)

Dentro de esta categoría se han registrado 41.968 contratos. La ocupación más relevante ha sido la de "Ajustadores y operadores de máquinas-herramienta" (15,41%). Le siguen "Albañiles" (12,46%) y "Oficiales, operarios y artesanos de otros oficios no clasificados bajo otros epígrafes" (11,24%). El género que predomina en este tipo de profesiones es el masculino, con un 86,21% de las firmas de este grupo.

Grupo 8: Operadores de instalaciones y maquinaria, y montadores

Este grupo concentra 43.168 contratos en 2017, de los que la quinta parte han sido como "Conductores asalariados de camiones" (19,32%). Le siguen "Operadores en instalaciones para la obtención y transformación de metales" (9,59%) y "Conductores asalariados de automóviles, taxis y furgonetas" con un 9,44%. Nuevamente se trata de ocupaciones masculinas, al acaparar los varones el 77,24% de los contratos del grupo.

Grupo 9: Ocupaciones elementales

Para finalizar, este grupo es el más relevante al acumular 267.833 contratos en el año. Más de las dos terceras partes de ellos se concentran en tres ocupaciones: "Peones de las industrias manufactureras" (35,23%), "Peones agrícolas" (19,17%) y "Personal de limpieza de oficinas, hoteles y otros establecimientos similares" (13,00%). En cuanto al género, hay una mayoría de varones (60,40%).

CONTRATOS POR GRAN GRUPO OCUPACIONAL. ARAGÓN. 2017.

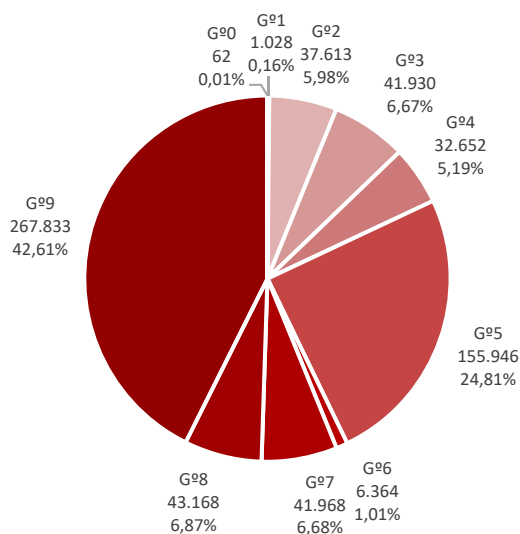

OCUPACIONES MÁS CONTRATADAS

		Hombres	Mujeres	Total
GRUPO 1: Directores y Gerentes				
1221	Directores comerciales y de ventas	159	54	213
1313	Directores de industrias manufactureras	100	5	105
1315	Directores de empresas de abastecimiento, transporte, distribución y afines	66	33	99
1219	Directores de políticas y planificación y de otros departamentos administrativos no clasificados bajo otros epígrafes	51	30	81
1211	Directores financieros	46	19	65
0011	Oficiales de las fuerzas armadas	20	37	57
GRUPO 2: Técnicos y profesionales científicos e intelectuales				
2932	Compositores, músicos y cantantes	7.088	2.209	9.297
2329	Profesores y profesionales de la enseñanza no clasificados bajo otros epígrafes	1.857	2.163	4.020
2824	Profesionales del trabajo y la educación social	366	1.388	1.754
2121	Enfermeros no especializados	321	1.281	1.602
2210	Profesores de universidades y otra enseñanza superior (excepto formación profesional)	784	772	1.556
2935	Actores	990	540	1.530
GRUPO 3: Técnicos; profesionales de apoyo				
3724	Monitores de actividades recreativas y de entretenimiento	4.189	6.169	10.358
3715	Animadores comunitarios	1.638	2.885	4.523
3723	Instructores de actividades deportivas	2.253	1.166	3.419
3510	Agentes y representantes comerciales	1.635	881	2.516
3314	Técnicos en laboratorio de diagnóstico clínico	328	1.606	1.934
3739	Otros técnicos y profesionales de apoyo de actividades culturales y artísticas	1.581	256	1.837
GRUPO 4: Empleados contables, administrativos y otros empleados de oficina				
4309	Empleados administrativos sin tareas de atención al público no clasificados bajo otros epígrafes	2.349	4.470	6.819
4221	Empleados de servicios de correos (excepto empleados de mostrador)	2.428	4.249	6.677

OCUPACIONES MÁS CONTRATADAS				
		Hombres	Mujeres	Total
4500	Empleados administrativos con tareas de atención al público no clasificados bajo otros epígrafes	1.321	4.929	6.250
4424	Teleoperadores	630	1.438	2.068
4423	Telefonistas	427	1.392	1.819
4412	Recepcionistas (excepto de hoteles)	354	1.123	1.477
GRUPO 5: Trabajadores de los servicios de restauración, personales, protección y vendedores				
5120	Camareros asalariados	35.527	36.830	72.357
5220	Vendedores en tiendas y almacenes	5.044	17.236	22.280
5110	Cocineros asalariados	3.546	4.344	7.890
5611	Auxiliares de enfermería hospitalaria	723	4.974	5.697
5629	Trabajadores de los cuidados a las personas en servicios de salud no clasificados bajo otros epígrafes	424	4.801	5.225
5721	Cuidadores de niños en guarderías y centros educativos	371	4.503	4.874
GRUPO 6: Trabajadores cualificados en el sector agrícola, ganadero, forestal y pesquero				
6110	Trabajadores cualificados en actividades agrícolas (excepto en huertas, invernaderos, viveros y jardines)	2.811	595	3.406
6120	Trabajadores cualificados en huertas, invernaderos, viveros y jardines	923	346	1.269
6202	Trabajadores cualificados en actividades ganaderas de ovino y caprino	432	6	438
6410	Trabajadores cualificados en actividades forestales y del medio natural	365	13	378
6203	Trabajadores cualificados en actividades ganaderas de porcino	264	58	322
6300	Trabajadores cualificados en actividades agropecuarias mixtas	252	10	262
GRUPO 7: Artesanos y trabajadores cualificados de las industrias manufactureras y la construcción (excepto los operadores de instalaciones y maquinaria)				
7323	Ajustadores y operadores de máquinas-herramienta	4.418	2.048	6.466
7121	Albañiles	5.170	58	5.228
7899	Oficiales, operarios y artesanos de otros oficios no clasificados bajo otros epígrafes	4.052	665	4.717
7312	Soldadores y oxicortadores	2.701	24	2.725
7510	Electricistas de la construcción y afines	2.336	36	2.372
7314	Montadores de estructuras metálicas	1.775	97	1.872
GRUPO 8: Operadores de instalaciones y maquinaria, y montadores				
8432	Conductores asalariados de camiones	8.182	160	8.342
8121	Operadores en instalaciones para la obtención y transformación de metales	2.415	1.725	4.140
8412	Conductores asalariados de automóviles, taxis y furgonetas	3.735	340	4.075
8333	Operadores de carretillas elevadoras	3.261	186	3.447
8159	Operadores de máquinas para fabricar productos textiles no clasificados bajo otros epígrafes	1.152	1.916	3.068
8209	Montadores y ensambladores no clasificados en otros epígrafes	2.597	357	2.954
GRUPO 9: Ocupaciones elementales				
9700	Peones de las industrias manufactureras	60.245	34.117	94.362
9511	Peones agrícolas (excepto en huertas, invernaderos, viveros y jardines)	39.788	11.560	51.348
9210	Personal de limpieza de oficinas, hoteles y otros establecimientos similares	6.735	28.089	34.824
9811	Peones del transporte de mercancías y descargadores	13.872	5.117	18.989
9310	Ayudantes de cocina	3.886	7.107	10.993
9512	Peones agrícolas en huertas, invernaderos, viveros y jardines	7.586	1.818	9.404

3.10. Ocupaciones más contratadas con contrato indefinido por grupo ocupacional

A lo largo de 2017 se han producido en Aragón 55.559 contratos indefinidos, lo que supone el 8,84% del total.

En la siguiente tabla se muestra, para cada Gran Grupo Ocupacional, las cinco ocupaciones más contratadas de forma indefinida, diferenciando entre contratos iniciales y conversiones.

Grupo 1: Directores y Gerentes

En este grupo, más de la mitad de los contratos suscritos en el año han sido indefinidos (619 contratos; 60,21% del total). Destacan "Directores comerciales y de ventas" que acumula casi la cuarta parte de las rúbricas indefinidas del grupo (24,39%), así como "Directores de empresas de abastecimiento, transporte, distribución y afines" con el 10,50%.

Grupo 2: Técnicos y profesionales científicos e intelectuales

El 11,72% de los contratos de esta categoría han sido indefinidos (4.409), siendo los más relevantes "Compositores, músicos y cantantes" (12,02%), "Ingenieros industriales y de producción" (6,78%) y "Profesores y profesionales de la enseñanza no clasificados bajo otros epígrafes" (5,51%).

Grupo 3: Técnicos; profesionales de apoyo

En este grupo, el 12,90% de las contrataciones han sido indefinidas (5.410). Las ocupaciones más numerosas han sido "Agentes y representantes comerciales" que acapara el 23,42% de las rúbricas y "Programadores informáticos" con el 9,08%.

Grupo 4: Empleados contables, administrativos y otros empleados de oficina

En este agregado el 15,45% de los contratos suscritos han sido indefinidos (5.046), y las 2/3 partes se concentran en tres ocupaciones: "Empleados administrativos con tareas de atención al público" (33,57%), "Empleados administrativos sin tareas de atención al público no clasificados bajo otros epígrafes" (29,17%) y "Telefonistas" (4,62%).

Grupo 5: Trabajadores de los servicios de restauración, personales, protección y vendedores

El 9,05% de las rúbricas de esta categoría han sido indefinidas (14.115), correspondiendo la mayoría a "Camareros asalariados" (36,72%) y "Vendedores en tiendas y almacenes" (27,18%).

Grupo 6: Trabajadores cualificados en el sector agrícola, ganadero, forestal y pesquero

En este grupo se han firmado 664 contratos indefinidos, lo que representa el 10,43% del total de la categoría. La ocupación más habitual ha sido la de "Trabajadores cualificados en

actividades agrícolas (excepto en huertas, invernaderos, viveros y jardines)” con el 42,02% de las rúbricas indefinidas, seguida por “Trabajadores cualificados en actividades ganaderas de porcino” con el 16,27%.

Grupo 7: Artesanos y trabajadores cualificados de las industrias manufactureras y la construcción (excepto los operadores de instalaciones y maquinaria)

De todos los contratos suscritos en este nivel, el 13,53% son de carácter indefinido (5.677). La ocupación más importante es la de “Electricistas de la construcción y afines” 17,70%, seguida por “Oficiales, operarios y artesanos de otros oficios no clasificados bajo otros epígrafes” que concentra el 9,95% de las contrataciones.

Grupo 8: Operadores de instalaciones y maquinaria, y montadores

El 13,88% de los contratos de esta categoría han sido indefinidos (5.992). Destacan “Conductores asalariados de camiones” (38,65%) y “Conductores asalariados de automóviles, taxis y furgonetas” (9,80%).

Grupo 9: Ocupaciones elementales

Dentro de este grupo que es el más numeroso se han firmado un total de 13.624 contratos indefinidos, lo que supone el 5,09%. Destacan “Empleados domésticos” (21,23%), “Peones de industrias manufactureras” (17,23%) y “Personal de limpieza de oficinas, hoteles y otros establecimientos similares” (12,68%).

CONTRATOS INDEFINIDOS POR GRAN GRUPO OCUPACIONAL. ARAGÓN. 2017.

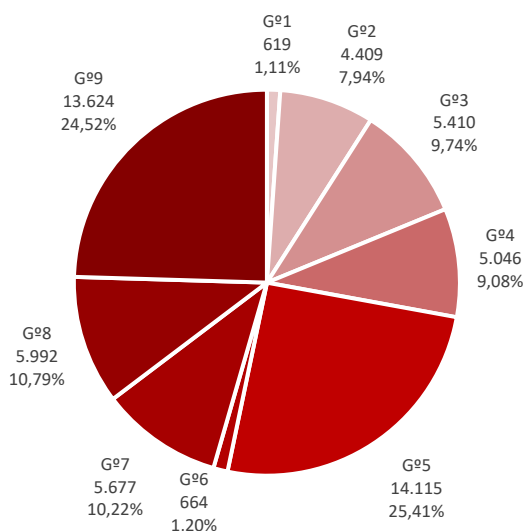

LAS 5 OCUPACIONES MÁS CONTRATADAS CON CONTRATO INDEFINIDO EN CADA GRUPO OCUPACIONAL				
		Iniciales	Conversiones	Total
GRUPO 1: Directores y Gerentes				
1221	Directores comerciales y de ventas	138	13	151
1315	Directores de empresas de abastecimiento, transporte, distribución y afines	54	11	65
1211	Directores financieros	44	7	51
1219	Directores de políticas y planificación y de otros departamentos administrativos no clasificados bajo otros epígrafes	41	4	45
1313	Directores de industrias manufactureras	27	2	29
GRUPO 2: Técnicos y profesionales científicos e intelectuales				
2932	Compositores, músicos y cantantes	526	4	530
2431	Ingenieros industriales y de producción	185	114	299
2329	Profesores y profesionales de la enseñanza no clasificados bajo otros epígrafes	186	57	243
2322	Profesores de enseñanza no reglada de idiomas	162	32	194
2461	Ingenieros técnicos industriales y de producción	85	54	139
GRUPO 3: Técnicos; profesionales de apoyo				
3510	Agentes y representantes comerciales	932	335	1.267
3820	Programadores informáticos	334	157	491
3724	Monitores de actividades recreativas y de entretenimiento	376	114	490
3723	Instructores de actividades deportivas	297	100	397
3613	Asistentes de dirección y administrativos	201	131	332
GRUPO 4: Empleados contables, administrativos y otros empleados de oficina				
4500	Empleados administrativos con tareas de atención al público no clasificados bajo otros epígrafes	999	695	1.694
4309	Empleados administrativos sin tareas de atención al público no clasificados bajo otros epígrafes	772	700	1.472
4423	Telefonistas	11	222	233
4111	Empleados de contabilidad	131	98	229
4424	Teleoperadores	123	79	202
GRUPO 5: Trabajadores de los servicios de restauración, personales, protección y vendedores				
5120	Camareros asalariados	3.328	1.855	5.183
5220	Vendedores en tiendas y almacenes	2.264	1.572	3.836
5110	Cocineros asalariados	759	365	1.124
5500	Cajeros y taquilleros (excepto bancos)	363	156	519
5811	Peluqueros	325	182	507
GRUPO 6: Trabajadores cualificados en el sector agrícola, ganadero, forestal y pesquero				
6110	Trabajadores cualificados en actividades agrícolas (excepto en huertas, invernaderos, viveros y jardines)	220	59	279
6203	Trabajadores cualificados en actividades ganaderas de porcino	44	64	108
6410	Trabajadores cualificados en actividades forestales y del medio natural	72	11	83
6202	Trabajadores cualificados en actividades ganaderas de ovino y caprino	40	24	64
6120	Trabajadores cualificados en huertas, invernaderos, viveros y jardines	19	31	50
GRUPO 7: Artesanos y trabajadores cualificados de las industrias manufactureras y la construcción (excepto los operadores de instalaciones y maquinaria)				
7510	Electricistas de la construcción y afines	904	101	1.005
7899	Oficiales, operarios y artesanos de otros oficios no clasificados bajo otros epígrafes	285	280	565
7121	Albañiles	201	281	482
7401	Mecánicos y ajustadores de vehículos de motor	207	251	458
7312	Soldadores y oxicortadores	115	143	258
GRUPO 8: Operadores de instalaciones y maquinaria, y montadores				
8432	Conductores asalariados de camiones	1.328	988	2.316
8412	Conductores asalariados de automóviles, taxis y furgonetas	321	266	587

LAS 5 OCUPACIONES MÁS CONTRATADAS CON CONTRATO INDEFINIDO EN CADA GRUPO OCUPACIONAL				
		Iniciales	Conversiones	Total
8209	Montadores y ensambladores no clasificados en otros epígrafes	420	111	531
8440	Conductores de motocicletas y ciclomotores	341	93	434
8321	Operadores de maquinaria agrícola móvil	196	73	269
GRUPO 9: Ocupaciones elementales				
9100	Empleados domésticos	2.887	5	2.892
9700	Peones de las industrias manufactureras	1.056	1.291	2.347
9210	Personal de limpieza de oficinas, hoteles y otros establecimientos similares	1.009	718	1.727
9511	Peones agrícolas (excepto en huertas, invernaderos, viveros y jardines)	1.226	339	1.565
9310	Ayudantes de cocina	834	452	1.286

4. CONTRATACIÓN



Nota aclaratoria previa:

A partir del 16/01/2014, como consecuencia de la publicación de la Orden ESS/1727/2013, de 17 de septiembre (BOE 27/09/2013), para los contratos de Puesta a Disposición comunicados por Empresas de Trabajo Temporal (ETT's) con fecha de inicio desde el 28/09/2013, se hace obligatorio comunicar la **Cuenta de Cotización de la Empresa Usuaría**, además del identificador del empresario (CIF/NIF/NIE) que ya se estaba comunicando. De esta forma, el dato estadístico de Actividad Económica será el de la Empresa Usuaría y no el de la ETT.

A partir del 22/04/2015 las Aplicaciones de Contratos quedan adecuadas al **Real Decreto-ley 1/2015**, de 27 de febrero (BOE 28/02/2015), de mecanismo de segunda oportunidad, reducción de carga financiera y otras medidas de orden social (en la actualidad **Ley 25/2015**, de 28 de julio, BOE 29/07/2015).

- Art. 8 establece un mínimo exento de cotización a la Seguridad Social por la Empresa para los Contratos Indefinidos iniciales (TC/TP/FD) celebrados entre 01/03/2015 y 31/08/2016: los primeros 500 euros de salario de cada nuevo contrato indefinido no cotizarán durante 24 meses (cuantía proporcional en caso de Tiempo Parcial con jornada $\geq 50\%$).
 - La medida es compatible con los beneficios para la contratación de:
 - Trabajadores del SNGJ (Sistema Nacional de Garantía Juvenil).
 - Trabajadores beneficiarios del Programa de Activación para el Empleo.
 - Y es incompatible con el resto de medidas de bonificación y/o reducción.

A partir del 15/09/2015 están operativas en las Aplicaciones de Contratos las siguientes modificaciones, con motivo de la publicación de las siguientes Leyes:

Ley 25/2015, de 28 de julio (BOE 29/07/2015), de mecanismo de segunda oportunidad, reducción de la carga financiera y otras medidas de orden social.

- En la Disposición final duodécima de la citada Ley se modifica la edad de los jóvenes del SNGJ, quedando de la siguiente forma: Tener más de 16 años y menos de 25 años, o menos de 30 en caso de personas con un grado de discapacidad igual o mayor al 33%, o mayores de 25 años y menores de 30 años, cuando, en el momento de solicitar la inscripción en el Fichero del Sistema Nacional de Garantía Juvenil, la tasa de desempleo de este colectivo sea igual o superior al 20%.

Ley 26/2015, de 28 de julio (BOE 29/07/2015), de modificación del sistema de protección a la infancia y a la adolescencia. Entrada en vigor: 18/08/2015.

- En su Disposición final octava introduce un nuevo apartado al artículo 2 de la Ley 43/2006, creando una bonificación de 1.500 euros durante dos años si la contratación es indefinida o de 600 euros año durante toda la vigencia si la contratación es temporal, a quien contrate a "**Víctimas de trata de seres humanos**", identificadas de acuerdo con lo dispuesto en el artículo 59.bis de la Ley Orgánica 4/2000.

Con fecha 21/10/2015 se adecua la Aplicación Contrat@ para que se puedan comunicar los contratos acogidos a la bonificación establecida en la **Ley 31/2015**, de 9 de septiembre (BOE 10/09/2015), por la que se modifica y actualiza la normativa en materia de autoempleo y se adoptan medidas de fomento y promoción del trabajo autónomo y de la Economía Social, que en su Artículo sexto modifica la Ley 43/2006, estableciendo nuevo incentivo para contratación de personas en situación de exclusión social que hayan finalizado contrato con una Empresa de Inserción.

- Los contratos indefinidos o temporales que se realicen desde el 10/10/2015, con desempleados de alguno de los colectivos de personas en situación de exclusión social, cuyo trabajador haya tenido un contrato en una empresa de inserción en los últimos 12 meses, tendrán derecho a una bonificación especial de 137,50 euros al mes, durante un periodo máximo de 12 meses. Al finalizar este periodo, serán de aplicación las bonificaciones previstas en la Ley 43/2006 para los contratos de personas en situación de exclusión social. Para tener derecho a esta bonificación el contrato no podrá celebrarse con una Empresa de Inserción ni con un Centro Especial de Empleo.

Con fecha 30/06/2016 finaliza la posibilidad de acogerse a determinados incentivos para personas beneficiarias del Sistema Nacional de Garantía Juvenil:

- La tarifa joven, art. 107 Ley 18/2014 ("7. La bonificación a la que refiere el presente artículo será de aplicación a todas aquellas contrataciones que se efectúen desde la entrada en vigor del Real Decreto-ley 8/2014, de 4 de julio, hasta el 30 de junio de 2016").
- La bonificación adicional para los contratos en prácticas, art. 13 Ley 11/2013 ("La bonificación se aplicará a todas aquellas contrataciones que se efectúen hasta el 30 de junio de 2016").
- Ampliación de la cuantía máxima de bonificaciones para financiar costes de formación teórica en contratos de formación y aprendizaje (Disposición transitoria segunda de la Orden ESS/41/2015: "Lo dispuesto en el nuevo apartado 3 del artículo 8 de la Orden ESS/2518/2013, de 26 de diciembre, será de aplicación en los contratos que se celebren hasta el 30 de junio de 2016").

Con fecha 31/08/2016 finaliza la posibilidad de acogerse al mínimo exento de cotización a la Seguridad Social por la Empresa previsto en el art. 8 Ley 25/2015.

Con fecha 08/11/2017 se pueden comunicar en Contrat@ los contratos acogidos a la **Ley 6/2017**, de Reformas Urgentes del Trabajo Autónomo.

- La Disposición adicional séptima de esta Ley contempla un nuevo colectivo de bonificación por la contratación indefinida de familiares del trabajador autónomo: Familiar de trabajador autónomo (cónyuge, ascendientes, descendientes y demás parientes por consanguinidad o afinidad hasta el segundo grado de parentesco inclusive).
- Los códigos de los contratos serán 150/250/350, con fecha de inicio igual o posterior a 26/10/2017. El familiar deberá estar desempleado e inscrito en Oficina de Empleo.

4.1. Evolución de la contratación

- El número total de contratos comunicados en 2017 cuyo centro de trabajo se ubica en Aragón asciende a 628.564.
- Han sido suscritos por 225.288 personas, lo que supone que cada trabajador ha firmado en promedio 2,79 contratos.
- Si se comparan los datos con los del año anterior se aprecia un aumento en la contratación del 11,12% en la Comunidad Autónoma (62.893 contratos más que en 2016). Para el total de España el incremento ha sido del 7,62%.
- En todas las provincias se refleja este buen comportamiento de las contrataciones, destacando Teruel con un incremento del 21,18%. En Zaragoza y Huesca han aumentado un 10,60% y 8,82%, respectivamente.
- El mayor volumen de contratación se produjo en mayo, junio, septiembre y octubre, mientras que la menor actividad se observa en los dos primeros meses del año.

TOTAL CONTRATOS ² . 2017.					
	Huesca	Teruel	Zaragoza	Aragón	España
Año	102.014	52.552	473.998	628.564	21.501.303
% Δ año anterior	8,82%	21,18%	10,60%	11,12%	7,62%

EVOLUCIÓN MENSUAL DE LA CONTRATACIÓN. ARAGÓN. 2013 - 2017.

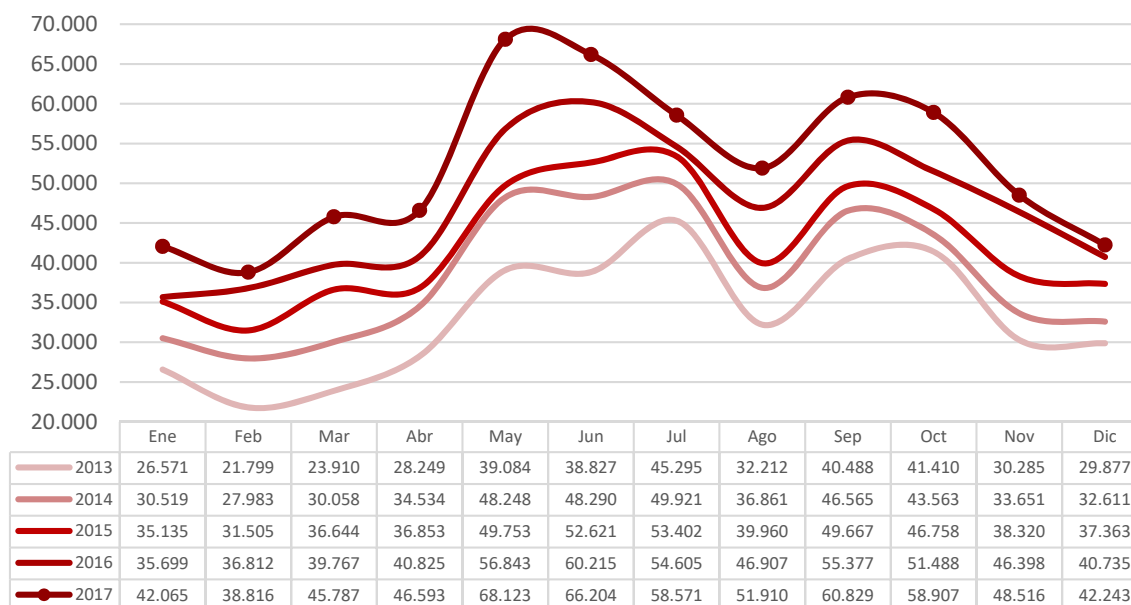

² La clasificación provincial de los contratos se hace agregándolos según la ubicación de su centro de trabajo. Se han excluido las comunicaciones de adscripción en colaboración social.

CONTRATOS INDEFINIDOS DE APOYO A LOS EMPRENDEDORES. Ley 3/2012. ARAGÓN. 2017.						
Trimestre	Aragón	Género		Provincia		
		Hombres	Mujeres	Huesca	Teruel	Zaragoza
Trimestre 1º	2.037	1.121	916	305	148	1.584
Trimestre 2º	2.397	1.310	1.087	418	216	1.763
Trimestre 3º	2.284	1.282	1.002	363	223	1.698
Trimestre 4º	2.345	1.245	1.100	371	201	1.773
TOTAL 2017	9.063	4.958	4.105	1.457	788	6.818

4.2. La contratación según modalidad

- En Aragón, los contratos indefinidos suscritos en 2017 se cifran en 55.559, lo que supone el 8,84% del total. Su peso ha aumentado en este ejercicio, puesto que en 2016 representaron el 8,39%. Por provincias su relevancia es similar: en Huesca han supuesto el 9,26% de las rúbricas, en Teruel el 8,73% y en Zaragoza el 8,76%.
- Los contratos indefinidos han aumentado un 17,12% en el año, firmándose 8.121 más que en 2016. Todas las tipologías de Indefinido incrementan sus cifras con respecto a 2016.
- En cuanto a la contratación temporal, representa el 91,16% de las rúbricas (573.005 contratos), y en 2017 ha aumentado un 10,57%. Las modalidades que más han crecido en términos relativos han sido la de Sustitución Jubilación Anticipada y Temporal Personas con Discapacidad, aunque en términos absolutos los incrementos más notables han sido los de Eventuales por circunstancias de la producción y Obra o servicio.

CONTRATOS SEGÚN MODALIDAD Y PROVINCIA. ARAGÓN. 2017.				
Modalidad	Huesca	Teruel	Zaragoza	Aragón
Indefinido (bonif./no bonificados)	5.916	2.663	25.858	34.437
Indef. Personas con Discapacidad	67	35	225	327
Conversión en Indefinidos	3.468	1.889	15.438	20.795
TOTAL INDEFINIDOS	9.451	4.587	41.521	55.559
Obra o servicio	43.396	13.347	157.755	214.498
Eventual circunstancias de la producción	42.161	30.421	229.050	301.632
Interinidad	6.016	3.655	39.756	49.427
Temporal Personas con Discapacidad	72	54	712	838
Sustitución jubilación anticipada	4	1	47	52
Jubilación parcial	229	108	1.436	1.773
Relevo	91	78	351	520
Prácticas	335	184	2.060	2.579
Formación y aprendizaje	176	110	690	976
Otros contratos	83	7	620	710
TOTAL TEMPORALES	92.563	47.965	432.477	573.005
TOTAL CONTRATOS	102.014	52.552	473.998	628.564

VARIACIÓN DE LOS CONTRATOS SEGÚN MODALIDAD Y PROVINCIA. ARAGÓN. 2016-2017.								
	Huesca		Teruel		Zaragoza		Aragón	
	N	%	N	%	N	%	N	%
Indefinido (bonif./no bonificados)	639	12,11%	583	28,03%	4.326	20,09%	5.548	19,20%
Indef. Personas con Discapacidad	11	19,64%	22	169,23%	21	10,29%	54	19,78%
Conversión en Indefinidos	447	14,80%	295	18,51%	1.777	13,01%	2.519	13,78%
TOTAL INDEFINIDOS	1.097	13,13%	900	24,41%	6.124	17,30%	8.121	17,12%
Obra o servicio	3.372	8,42%	787	6,27%	10.315	7,00%	14.474	7,24%
Eventual circunstancias de la producción	4.020	10,54%	7.391	32,09%	30.200	15,19%	41.611	16,00%
Interinidad	-189	-3,05%	84	2,35%	-1.634	-3,95%	-1.739	-3,40%
Temporal Personas con Discapacidad	-10	-12,20%	-3	-5,26%	171	31,61%	158	23,24%
Sustitución jubilación anticipada	1	33,33%	1	0%	9	23,68%	11	26,83%
Jubilación parcial	24	11,71%	27	33,33%	157	12,28%	208	13,29%
Relevo	-27	-22,88%	24	44,44%	-59	-14,39%	-62	-10,65%
Prácticas	30	9,84%	20	12,20%	16	0,78%	66	2,63%
Formación y aprendizaje	-68	-27,87%	-47	-29,94%	31	4,70%	-84	-7,92%
Otros contratos	20	31,75%	2	40,00%	107	20,86%	129	22,20%
TOTAL TEMPORALES	7.173	8,40%	8.286	20,88%	39.313	10,00%	54.772	10,57%
TOTAL CONTRATOS	8.270	8,82%	9.186	21,18%	45.437	10,60%	62.893	11,12%

CONTRATOS SEGÚN MODALIDAD. EVOLUCIÓN MENSUAL. ARAGÓN. 2017.						
Modalidad	Mes					
	Enero	Febrero	Marzo	Abril	Mayo	Junio
Indefinido (bonif./no bonificados)	2.420	2.528	2.916	2.651	3.470	3.100
Indef. Personas con Discapacidad	24	21	29	33	36	45
Conversión en Indefinidos	1.594	1.582	2.259	1.804	1.915	2.079
TOTAL INDEFINIDOS	4.038	4.131	5.204	4.488	5.421	5.224
Obra o servicio	12.448	12.018	14.223	15.488	28.791	25.708
Eventual circunstancias de la producción	20.669	18.282	21.488	22.615	28.733	30.016
Interinidad	4.394	3.869	4.265	3.547	4.642	4.236
Temporal Personas con Discapacidad	59	60	74	60	70	86
Sustitución jubilación anticipada	6	1	2	4	5	5
Jubilación parcial	149	171	151	125	145	125
Relevo	41	46	36	37	51	45
Prácticas	169	173	197	157	184	357
Formación y aprendizaje	46	29	72	43	42	353
Otros contratos	46	36	75	29	39	49
TOTAL TEMPORALES	38.027	34.685	40.583	42.105	62.702	60.980
TOTAL CONTRATOS	42.065	38.816	45.787	46.593	68.123	66.204

CONTRATOS SEGÚN MODALIDAD. EVOLUCIÓN MENSUAL. ARAGÓN. 2017 (cont.)						
Modalidad	Mes					
	Julio	Agosto	Septiembre	Octubre	Noviembre	Diciembre
Indefinido (bonif./no bonificados)	2.570	2.019	3.758	3.719	3.077	2.209
Indef. Personas con Discapacidad	20	14	32	25	29	19
Conversión en Indefinidos	1.547	1.118	1.749	1.758	1.771	1.619
TOTAL INDEFINIDOS	4.137	3.151	5.539	5.502	4.877	3.847
Obra o servicio	20.733	19.386	21.325	18.746	13.798	11.834
Eventual circunstancias de la producción	29.083	25.208	28.889	29.478	24.879	22.292
Interinidad	3.871	3.674	4.284	4.491	4.376	3.778
Temporal Personas con Discapacidad	78	55	61	86	84	65
Sustitución jubilación anticipada	5	3	10	5	3	3
Jubilación parcial	151	149	171	145	151	140
Relevo	53	35	66	40	44	26
Prácticas	319	129	263	278	208	145
Formación y aprendizaje	47	29	152	60	55	48
Otros contratos	94	91	69	76	41	65
TOTAL TEMPORALES	54.434	48.759	55.290	53.405	43.639	38.396
TOTAL CONTRATOS	58.571	51.910	60.829	58.907	48.516	42.243

EVOLUCIÓN MENSUAL DE LA CONTRATACIÓN. ARAGÓN. 2017.

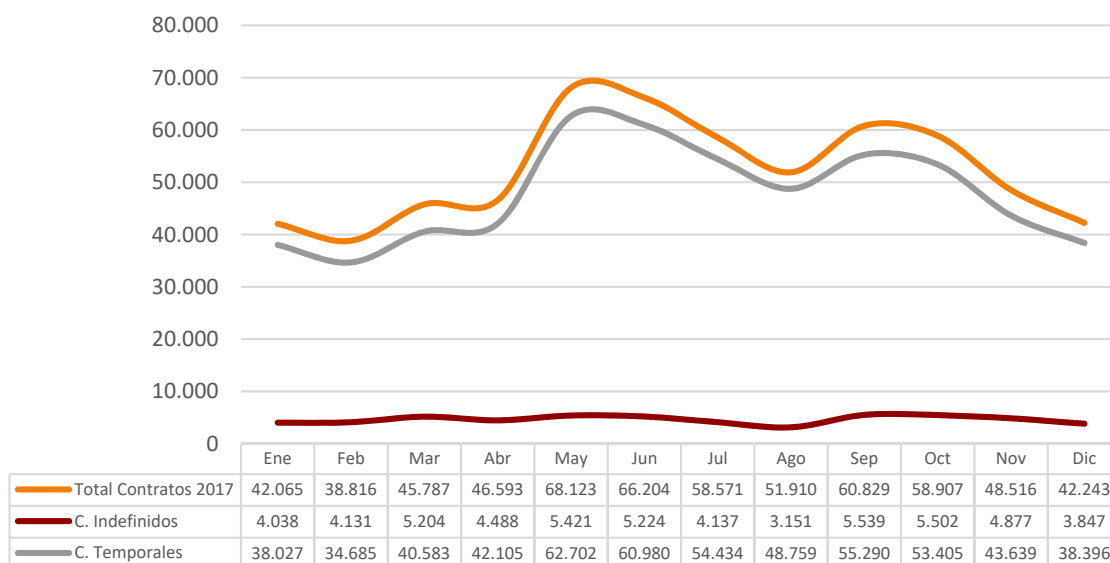

4.3. La contratación según género y edad

- De cada 100 contratos firmados en Aragón en 2017, 55 han sido suscritos por hombres y 45 por mujeres. La evolución ha sido positiva para ambos géneros, si bien algo mayor para ellos (+11,27%; +35.319) que para ellas (+10,93%; +27.574).
- Si se tiene en cuenta la edad de los trabajadores, se observa que el grupo con más contratos es el de 20 a 24 años, que acumula 101.041 (16,07% del total). Respecto a los datos del año anterior, el mejor comportamiento se produjo para los jóvenes menores de 20 años (+28,87%).
- Si se conjugan ambas variables (género y edad), se pone de manifiesto el mejor comportamiento entre los varones y mujeres menores de 20 años (+33,24% y +22,82%, respectivamente) y los hombres con 60 o más años (+27,93%).

CONTRATOS REALIZADOS SEGÚN EDAD Y GÉNERO. ARAGÓN. 2016-2017.

Edad	Hombres	Mujeres	Total	Variación anual					
				Hombres		Mujeres		Total	
				N	%	N	%	N	%
<20	15.249	10.141	25.390	3.804	33,24%	1.884	22,82%	5.688	28,87%
20-24	56.070	44.971	101.041	9.580	20,61%	4.698	11,67%	14.278	16,46%
25-29	51.317	44.402	95.719	3.777	7,94%	3.005	7,26%	6.782	7,63%
30-34	46.346	35.144	81.490	1.456	3,24%	2.702	8,33%	4.158	5,38%
35-39	47.719	36.774	84.493	939	2,01%	2.449	7,13%	3.388	4,18%
40-44	46.631	36.876	83.507	3.412	7,89%	2.793	8,19%	6.205	8,03%
45-49	36.544	32.067	68.611	4.231	13,09%	3.398	11,85%	7.629	12,51%
50-54	26.646	23.040	49.686	3.938	17,34%	3.802	19,76%	7.740	18,45%
55-59	15.312	12.229	27.541	2.666	21,08%	2.151	21,34%	4.817	21,20%
>=60	6.944	4.142	11.086	1.516	27,93%	692	20,06%	2.208	24,87%
Total	348.778	279.786	628.564	35.319	11,27%	27.574	10,93%	62.893	11,12%

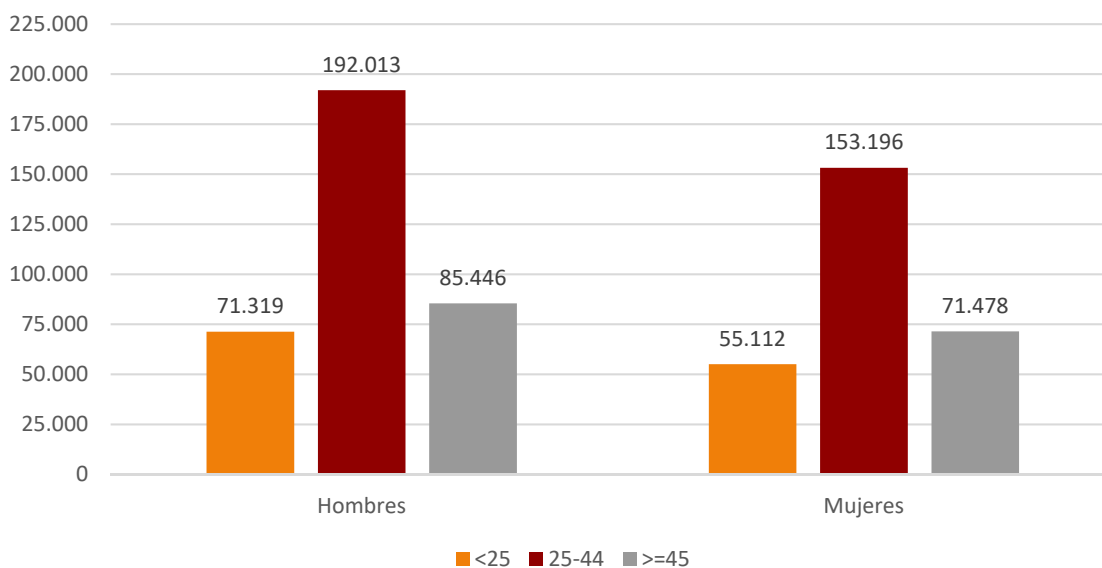
CONTRATOS POR GÉNERO Y EDAD. ARAGÓN. 2017.

CONTRATOS SEGÚN EDAD. ARAGÓN. 2017.

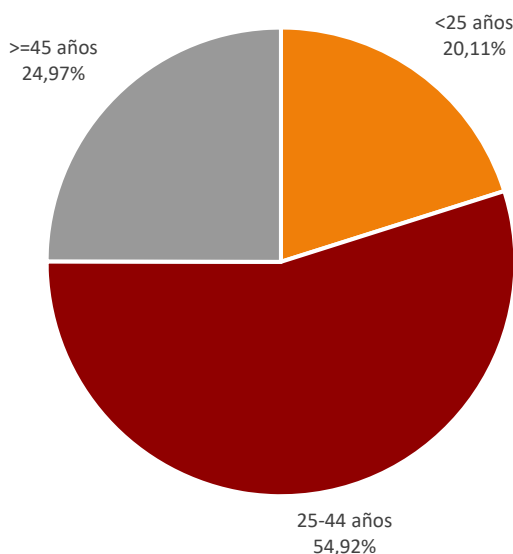

- El número de contratos indefinidos ha crecido un 17,12% respecto a 2016. Este aumento ha beneficiado a ambos géneros, aunque más intensamente a los hombres (+18,93%) que a las mujeres (+14,96%). Por tramos de edad este incremento ha sido generalizado, con la mejor evolución entre los menores de 20 años, entre los que la contratación indefinida creció el 42,66%.

CONTRATOS INDEFINIDOS SEGÚN EDAD Y GÉNERO. ARAGÓN. 2016-2017.

Edad	Hombres	Mujeres	Total	Variación anual					
				Hombres		Mujeres		Total	
				N	%	N	%	N	%
<20	741	620	1.361	245	49,40%	162	35,37%	407	42,66%
20-24	3.952	3.272	7.224	1.008	34,24%	604	22,64%	1.612	28,72%
25-29	4.942	4.472	9.414	652	15,20%	639	16,67%	1.291	15,89%
30-34	4.630	3.460	8.090	560	13,76%	247	7,69%	807	11,08%
35-39	4.616	3.319	7.935	545	13,39%	209	6,72%	754	10,50%
40-44	4.245	3.289	7.534	607	16,68%	430	15,04%	1.037	15,96%
45-49	3.353	2.821	6.174	554	19,79%	370	15,10%	924	17,60%
50-54	2.395	1.982	4.377	443	22,69%	249	14,37%	692	18,78%
55-59	1.343	1.167	2.510	246	22,42%	236	25,35%	482	23,77%
>=60	459	481	940	23	5,28%	92	23,65%	115	13,94%
Total	30.676	24.883	55.559	4.883	18,93%	3.238	14,96%	8.121	17,12%

CONTRATOS INDEFINIDOS POR GÉNERO Y EDAD. ARAGÓN. 2017.

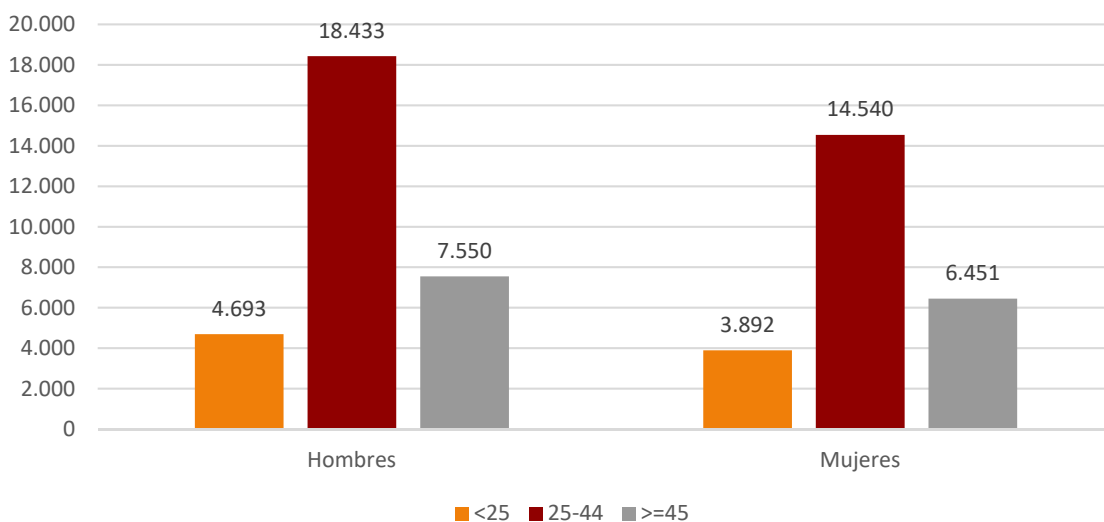

- El tipo de jornada más habitual es la de tiempo completo, que supone las 2/3 partes de los contratos firmados en 2017 en Aragón. A tiempo parcial se han suscrito el 30,92%, mientras que fijos discontinuos han sido el 0,92%.
- Por género se aprecian diferencias notables ya que mientras la contratación a tiempo completo es mayoritariamente masculina (el 63,46% fueron rubricados por hombres), la de tiempo parcial es claramente femenina (con el 62,19% firmados por mujeres). Los fijos discontinuos son más equilibrados (58,94% ellos y 41,06% ellas).
- Por tramos de edad destaca la relevancia de los jóvenes en las contrataciones a tiempo parcial, acaparando el 25,42% de esta tipología de jornada.

CONTRATOS REALIZADOS POR TIPO DE JORNADA, TIPO DE CONTRATO, GRUPO DE EDAD Y GÉNERO. ARAGÓN. 2017.

Tipo Jornada		H	M	<25 años	25-44 años	>= 45 años	TOTAL
Tiempo Completo	Indefinido	21.676	11.271	3.636	20.734	8.577	32.947
	Temporal	250.199	145.266	72.445	223.155	99.865	395.465
Tiempo Parcial	Indefinido	5.578	11.228	3.999	8.864	3.943	16.806
	Temporal	67.903	109.637	45.401	89.081	43.058	177.540
Fijo Discontinuo		3.422	2.384	950	3.375	1.481	5.806
Total		348.778	279.786	126.431	345.209	156.924	628.564

VARIACIÓN DE LOS CONTRATOS POR TIPO DE JORNADA, TIPO DE CONTRATO, GRUPO DE EDAD Y GÉNERO. ARAGÓN. 2017.							
Nominal							
Tipo Jornada		H	M	<25 años	25-44 años	>= 45 años	TOTAL
Tiempo Completo	Indefinido	3.511	1.516	784	2.644	1.599	5.027
	Temporal	28.512	19.950	14.252	17.848	16.362	48.462
Tiempo Parcial	Indefinido	603	1.181	884	560	340	1.784
	Temporal	1.924	4.386	3.695	-1.204	3.819	6.310
Fijo Discontinuo		769	541	351	685	274	1.310
Total		35.319	27.574	19.966	20.533	22.394	62.893
Porcentual							
Tipo Jornada		H	M	<25 años	25-44 años	>= 45 años	TOTAL
Tiempo Completo	Indefinido	19,33%	15,54%	27,49%	14,62%	22,91%	18,01%
	Temporal	12,86%	15,92%	24,49%	8,69%	19,59%	13,97%
Tiempo Parcial	Indefinido	12,12%	11,75%	28,38%	6,74%	9,44%	11,88%
	Temporal	2,92%	4,17%	8,86%	-1,33%	9,73%	3,69%
Fijo Discontinuo		28,99%	29,35%	58,60%	25,46%	22,70%	29,14%
Total		11,27%	10,93%	18,75%	6,32%	16,65%	11,12%

4.4 Los contratos según el nivel académico

- La distribución de los contratos según el nivel académico de los trabajadores pone de manifiesto que el mayor número de contratos los han suscrito aquellos con Primera Etapa de Educación Secundaria (33,85%), seguidos por aquellos con Educación Primaria o inferior (32,85%). Los que poseen Bachillerato han rubricado el 15,68%, los Universitarios el 7,97%, aquellos que poseen enseñanzas medias de Formación Profesional el 6,41% y los de enseñanza superior de Formación Profesional el 3,25%.
- En lo relativo a formación, la variable género es un elemento diferenciador ya que las mujeres contratadas presentan una titulación superior a la de los varones. De hecho, el 38,01% de los contratos suscritos por mujeres lo son por tituladas con Bachillerato, Formación Profesional o Universitarias, mientras que su homólogo masculino tan sólo representa el 29,52%.

CONTRATOS SEGÚN NIVEL ACADÉMICO Y GÉNERO. ARAGÓN. 2017.						
Nivel Académico	Hombres	Mujeres	Total	% H	% M	% Total
Educación Primaria o inferior	123.121	83.341	206.462	35,30%	29,79%	32,85%
Primera Etapa de Educación Secundaria	122.692	90.087	212.779	35,18%	32,20%	33,85%
Segunda Etapa de Educación Secundaria:						
- Bachillerato	49.432	49.103	98.535	14,17%	17,55%	15,68%
- Enseñanza media de Formación Profesional	21.438	18.837	40.275	6,15%	6,73%	6,41%
Enseñanza Superior:						
- De Formación Profesional	10.888	9.542	20.430	3,12%	3,41%	3,25%
- Universitaria	21.207	28.876	50.083	6,08%	10,32%	7,97%
Total	348.778	279.786	628.564	100%	100%	100%

- En la contratación indefinida, el mayor número de rubricas se da con personas con Educación Primaria o inferior (31,74%).
- Sin embargo, se observa mayor estabilidad laboral entre los más formados. Es decir, el peso de la contratación indefinida para cada nivel formativo es superior entre los universitarios (14,43%) y los que poseen formación profesional superior (13,42%) que para el resto de categorías.

CONTRATOS INDEFINIDOS SEGÚN NIVEL ACADÉMICO. ARAGÓN. 2017.

Nivel Académico	Indefinidos	% s/total Indefinidos	% Indefinidos s/ total contratos
Educación Primaria o inferior	17.635	31,74%	8,54%
Primera Etapa de Educación Secundaria	16.526	29,74%	7,77%
Segunda Etapa de Educación Secundaria:			
- Bachillerato	7.660	13,79%	7,77%
- Enseñanza media de Formación Profesional	3.767	6,78%	9,35%
Enseñanza Superior:			
- De Formación Profesional	2.742	4,94%	13,42%
- Universitaria	7.229	13,01%	14,43%
Total	55.559	100%	8,84%

- La duración media de los contratos temporales en los que se especifica la misma es de 44 días, igual que en 2016. Para titulados universitarios encontramos la media más alta, 87 días.

CONTRATOS TEMPORALES SEGÚN NIVEL ACADÉMICO Y DURACIÓN DE TEMPORALES*. ARAGÓN. 2017.

Nivel Académico	Temporales	% s/ total Temporales	% Temporales s/ total contratos	Duración media (días)*
Educación Primaria o inferior	188.827	32,95%	91,46%	45
Primera Etapa de Educación Secundaria	196.253	34,25%	92,23%	35
Segunda Etapa de Educación Secundaria:				
- Bachillerato	90.875	15,86%	92,23%	39
- Enseñanza media de Formación Profesional	36.508	6,37%	90,65%	48
Enseñanza Superior:				
- De Formación Profesional	17.688	3,09%	86,58%	73
- Universitaria	42.854	7,48%	85,57%	87
Total	573.005	100%	91,16%	44

*Hace referencia a los contratos temporales con una duración determinada en su comunicación

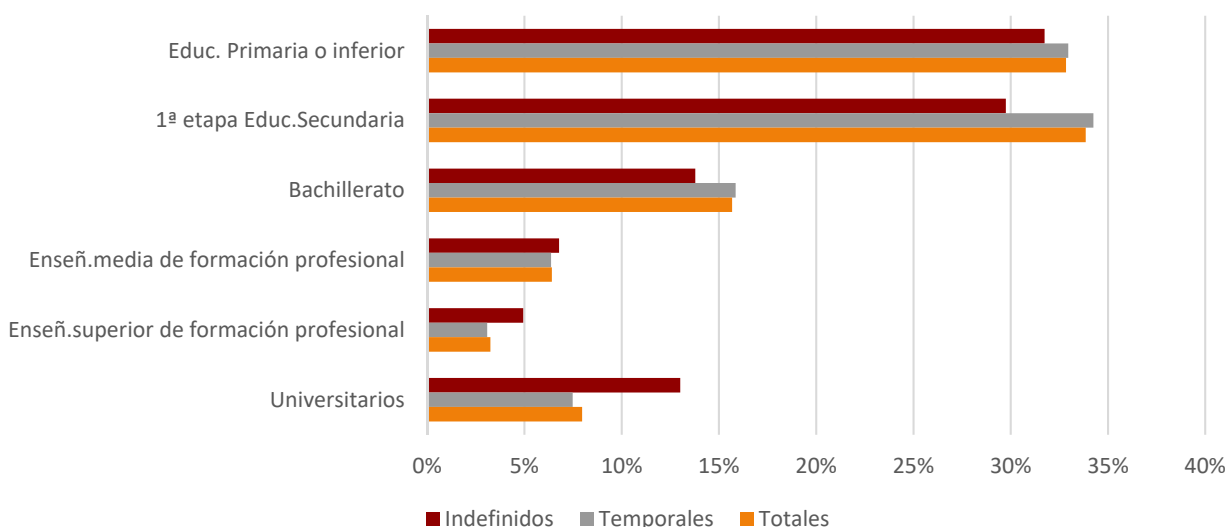
DISTRIBUCIÓN DE LOS CONTRATOS POR NIVEL FORMATIVO (%). ARAGÓN. 2017.

4.5. La contratación por actividad económica

- De cada 100 contratos firmados en 2017, 65 corresponden al sector Servicios, 19 a Industria, 12 a Agricultura y 4 a Construcción.
- Si se desciende en el análisis a actividades económicas, las que acapararon más contratos fueron: "Servicios de comidas y bebidas" que alcanza el 14,00% de las contrataciones de 2017, le siguen "Agricultura, ganadería, caza y servicios relacionados con las mismas" con el 11,43%, "Comercio al por menor, excepto de vehículos de motor y motocicletas" el 5,63%, "Fabricación de vehículos de motor, remolques y semirremolques" el 4,34%, "Servicios a edificios y actividades de jardinería" el 4,24% y "Comercio al por mayor e intermediarios del comercio, excepto de vehículos de motor y motocicletas" con el 3,56%.
- Las Empresas de Trabajo Temporal han suscrito 147.506 contratos, un 20,94% más que en 2016 (+25.538). La contratación a través de ellas representa el 23,47% del total. Este peso varía dependiendo de la edad de los trabajadores: para los de 45 años o más tan sólo es del 17,54%, para los de 25 a 44 años sube hasta el 25,88%, y entre jóvenes menores de 25 es del 24,24%.
- El mayor número de contratos indefinidos se ha suscrito en "Servicios de comidas y bebidas" (8.447), "Comercio al por menor" (5.651) y "Agricultura, ganadería, caza y servicios relacionados con las mismas" (3.440). Ahora bien, la mayor probabilidad de tener un contrato indefinido se ha dado en "Actividades de organizaciones y organismos extraterritoriales", "Extracción de minerales metálicos" y en "Actividades inmobiliarias" donde el 98,67%, el 80% y 49,08%, respectivamente, de las rúbricas del año fueron indefinidas (aunque en número de contratos han sido tan sólo 74, 4 y 345).

CONTRATOS POR ACTIVIDAD ECONÓMICA, GÉNERO Y % INDEFINIDOS. ARAGÓN. 2017.					
CNAE	Actividad	Hombres	Mujeres	Total	% indef.
01	Agricultura, ganadería, caza y servicios relacionados con las mismas	56.751	15.120	71.871	4,79%
02	Silvicultura y explotación forestal	1.260	135	1.395	18,57%
03	Pesca y acuicultura	53	10	63	25,40%
05	Extracción de antracita, hulla y lignito	6	0	6	16,67%
06	Extracción de crudo de petróleo y gas natural	0	0	0	0,00%
07	Extracción de minerales metálicos	3	2	5	80,00%
08	Otras industrias extractivas	244	20	264	15,15%
09	Actividades de apoyo a las industrias extractivas	0	0	0	0,00%
10	Industria de la alimentación	11.893	9.401	21.294	6,63%
11	Fabricación de bebidas	711	491	1.202	7,99%
12	Industria del tabaco	0	0	0	0,00%
13	Industria textil	1.516	2.319	3.835	3,34%
14	Confección de prendas de vestir	152	892	1.044	9,00%
15	Industria del cuero y del calzado	560	385	945	5,93%
16	Industria de la madera y del corcho, excepto muebles. Cestería y espartería	1.390	148	1.538	8,58%
17	Industria del papel	2.258	1.478	3.736	3,93%

CONTRATOS POR ACTIVIDAD ECONÓMICA, GÉNERO Y % INDEFINIDOS. ARAGÓN. 2017.					
CNAE	Actividad	Hombres	Mujeres	Total	% indef.
18	Artes gráficas y reproducción de soportes grabados	609	316	925	16,54%
19	Coquerías y refino de petróleo	0	0	0	0,00%
20	Industria química	3.633	3.363	6.996	4,93%
21	Fabricación de productos farmacéuticos	403	200	603	13,76%
22	Fabricación de productos de caucho y plásticos	6.452	2.729	9.181	3,91%
23	Fabricación de otros productos minerales no metálicos	2.300	291	2.591	11,31%
24	Metalurgia. Fabricación de productos de hierro, acero y ferroaleaciones	2.230	118	2.348	10,78%
25	Fabricación de productos metálicos, excepto maquinaria y equipo	9.338	1.058	10.396	10,15%
26	Fabricación de productos informáticos, electrónicos y ópticos	548	1.779	2.327	7,18%
27	Fabricación de material y equipo eléctrico	7.306	5.154	12.460	3,52%
28	Fabricación de maquinaria y equipo n.c.o.p.	4.110	607	4.717	12,40%
29	Fabricación de vehículos de motor, remolques y semirremolques	21.014	6.282	27.296	5,02%
30	Fabricación de otro material transporte	233	44	277	20,58%
31	Fabricación de muebles	3.271	474	3.745	8,09%
32	Otras industrias manufactureras	359	471	830	13,73%
33	Reparación e instalación de maquinaria y equipo	1.627	233	1.860	20,16%
35	Suministro de energía eléctrica, gas, vapor y aire acondicionado	148	61	209	34,93%
36	Captación, depuración y distribución de agua	521	61	582	17,70%
37	Recogida y tratamiento de aguas residuales	67	31	98	8,16%
38	Recogida, tratamiento y eliminación de residuos. Valorización	1.993	494	2.487	7,60%
39	Actividades de descontaminación y otros servicios de gestión de residuos	4	0	4	25,00%
41	Construcción de edificios	8.284	394	8.678	10,16%
42	Ingeniería civil	876	45	921	12,27%
43	Actividades de construcción especializada	13.541	846	14.387	19,64%
45	Venta y reparación de vehículos de motor y motocicletas	2.975	452	3.427	29,53%
46	Comercio al por mayor e intermediarios del comercio, excepto de vehículos de motor y motocicletas	12.529	9.829	22.358	14,41%
47	Comercio al por menor, excepto de vehículos de motor y motocicletas	11.220	24.156	35.376	15,97%
49	Transporte terrestre y por tubería	12.584	1.402	13.986	21,68%
50	Transporte marítimo y por vías navegables interiores	0	1	1	0,00%
51	Transporte aéreo	43	47	90	8,89%
52	Almacenamiento y actividades anexas al transporte	13.523	4.096	17.619	4,37%
53	Actividades postales y de correos	3.092	4.340	7.432	1,95%
55	Servicios de alojamiento	8.380	11.109	19.489	5,47%
56	Servicios de comidas y bebidas	38.395	49.634	88.029	9,60%
58	Edición	752	2.096	2.848	5,13%
59	Actividades cinematográficas, de vídeo y de programas de televisión, grabación de sonido y edición musical	1.308	666	1.974	1,77%
60	Actividades de programación y emisión de radio y televisión	92	53	145	10,34%

CONTRATOS POR ACTIVIDAD ECONÓMICA, GÉNERO Y % INDEFINIDOS. ARAGÓN. 2017.					
CNAE	Actividad	Hombres	Mujeres	Total	% indef.
61	Telecomunicaciones	182	122	304	29,61%
62	Programación, consultoría y otras actividades relacionadas con la informática	1.365	631	1.996	42,59%
63	Servicios de información	329	163	492	6,71%
64	Servicios financieros, excepto seguros y fondos de pensiones	417	928	1.345	7,14%
65	Seguros, reaseguros y fondos de pensiones, excepto seguridad social obligatoria	43	105	148	32,43%
66	Actividades auxiliares a los servicios financieros y a los seguros	111	330	441	37,87%
68	Actividades inmobiliarias	302	401	703	49,08%
69	Actividades jurídicas y de contabilidad	568	2.021	2.589	21,21%
70	Actividades de las sedes centrales. Actividades de consultoría de gestión empresarial	321	431	752	21,14%
71	Servicios técnicos de arquitectura e ingeniería. Ensayos y análisis técnicos	2.723	1.365	4.088	12,01%
72	Investigación y desarrollo	317	251	568	22,01%
73	Publicidad y estudios de mercado	2.101	3.699	5.800	2,74%
74	Otras actividades profesionales, científicas y técnicas	1.028	965	1.993	9,03%
75	Actividades veterinarias	23	136	159	35,85%
77	Actividades de alquiler	1.183	467	1.650	7,52%
78	Actividades relacionadas con el empleo	5.777	4.170	9.947	0,75%
79	Actividades de agencias de viajes, operadores turísticos, servicios de reserva y actividades relacionadas con los mismos	707	1.065	1.772	4,35%
80	Actividades de seguridad e investigación	2.656	517	3.173	6,18%
81	Servicios a edificios y actividades de jardinería	7.794	18.856	26.650	3,88%
82	Actividades administrativas de oficina y otras actividades auxiliares a las empresas	7.921	11.135	19.056	4,99%
84	Administración pública y defensa. Seguridad social obligatoria	3.587	5.008	8.595	1,79%
85	Educación	6.376	10.478	16.854	10,26%
86	Actividades sanitarias	1.984	4.778	6.762	10,66%
87	Asistencia en establecimientos residenciales	1.542	13.244	14.786	6,68%
88	Actividades de servicios sociales sin alojamiento	1.277	6.561	7.838	4,98%
90	Actividades de creación, artísticas y espectáculos	12.095	4.560	16.655	3,66%
91	Actividades de bibliotecas, archivos, museos y otras actividades culturales	242	634	876	1,48%
92	Actividades de juegos de azar y apuestas	394	625	1.019	17,47%
93	Actividades deportivas, recreativas y de entretenimiento	10.079	6.484	16.563	5,61%
94	Actividades asociativas	1.330	2.751	4.081	8,77%
95	Reparación de ordenadores, efectos personales y artículos de uso doméstico	559	428	987	10,54%
96	Otros servicios personales	2.021	6.307	8.328	12,78%
97	Actividades de los hogares como empleadores de personal doméstico	839	6.790	7.629	38,33%
98	Actividades de los hogares como productores de bienes y servicios para uso propio	0	0	0	0,00%
99	Actividades de organizaciones y organismos extraterritoriales	28	47	75	98,67%
	Total	348.778	279.786	628.564	8,84%

CONTRATOS INICIALES POR SECTOR DE ACTIVIDAD. ARAGÓN. 2017.

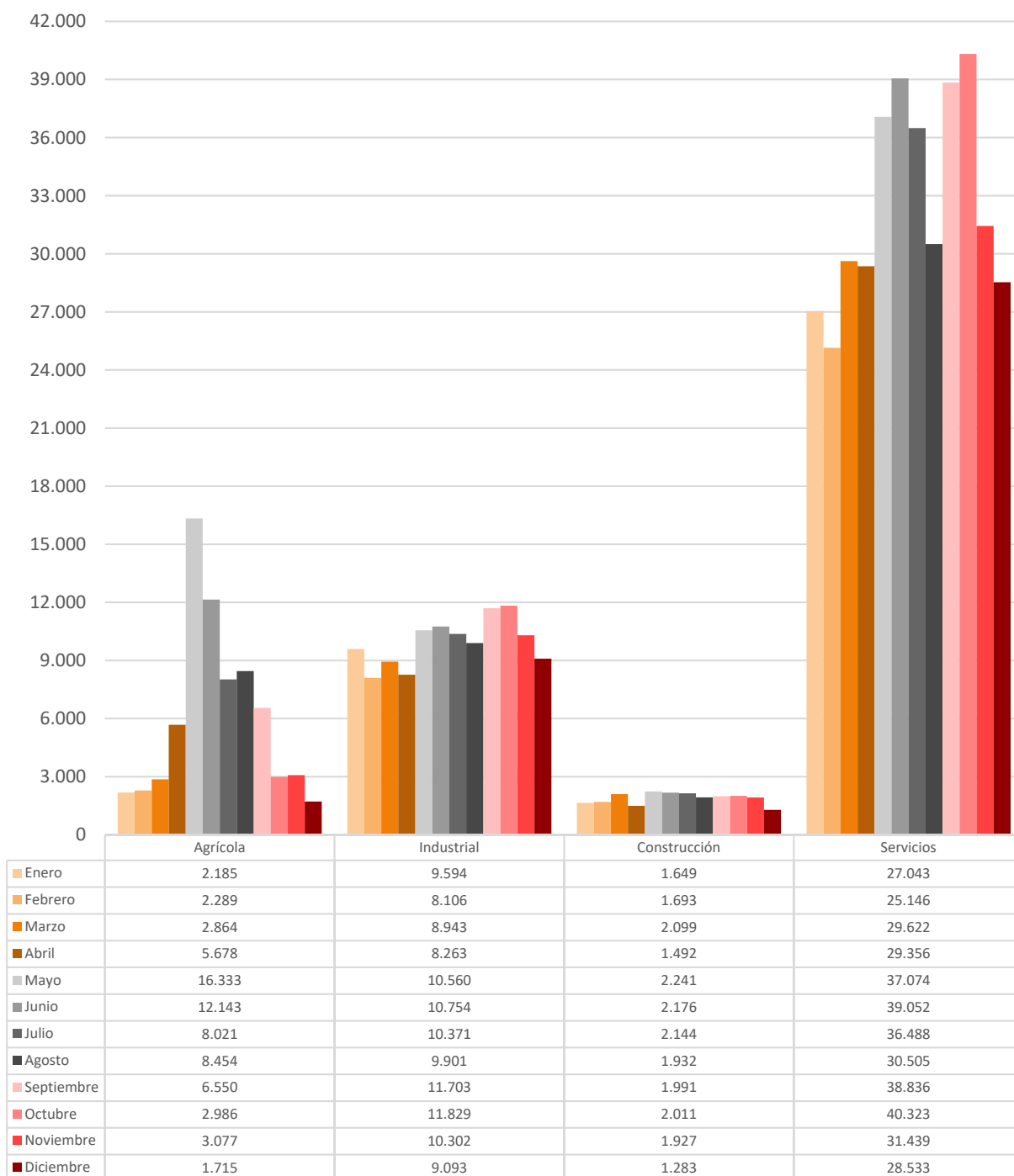

CONTRATOS POR ACTIVIDAD ECONÓMICA Y PROVINCIA. ARAGÓN. 2017.					
CNAE	Actividad	Huesca	Teruel	Zaragoza	Aragón
01	Agricultura, ganadería, caza y servicios relacionados con las mismas	21.724	2.702	47.445	71.871
02	Silvicultura y explotación forestal	354	671	370	1.395
03	Pesca y acuicultura	18	9	36	63
05	Extracción de antracita, hulla y lignito	0	6	0	6
06	Extracción de crudo de petróleo y gas natural	0	0	0	0
07	Extracción de minerales metálicos	0	0	5	5
08	Otras industrias extractivas	32	125	107	264
09	Actividades de apoyo a las industrias extractivas	0	0	0	0
10	Industria de la alimentación	2.263	3.424	15.607	21.294
11	Fabricación de bebidas	230	82	890	1.202
12	Industria del tabaco	0	0	0	0
13	Industria textil	15	54	3.766	3.835
14	Confección de prendas de vestir	38	28	978	1.044
15	Industria del cuero y del calzado	157	2	786	945
16	Industria de la madera y del corcho, excepto muebles. Cestería y espartería	172	174	1.192	1.538
17	Industria del papel	69	124	3.543	3.736
18	Artes gráficas y reproducción de soportes grabados	80	18	827	925
19	Coquerías y refino de petróleo	0	0	0	0
20	Industria química	679	487	5.830	6.996
21	Fabricación de productos farmacéuticos	187	2	414	603
22	Fabricación de productos de caucho y plásticos	200	489	8.492	9.181
23	Fabricación de otros productos minerales no metálicos	126	583	1.882	2.591
24	Metalurgia. Fabricación de productos de hierro, acero y ferroaleaciones	256	491	1.601	2.348
25	Fabricación de productos metálicos, excepto maquinaria y equipo	867	492	9.037	10.396
26	Fabricación de productos informáticos, electrónicos y ópticos	119	13	2.195	2.327
27	Fabricación de material y equipo eléctrico	10	7	12.443	12.460
28	Fabricación de maquinaria y equipo n.c.o.p.	418	96	4.203	4.717
29	Fabricación de vehículos de motor, remolques y semirremolques	66	6.927	20.303	27.296
30	Fabricación de otro material transporte	13	2	262	277
31	Fabricación de muebles	27	866	2.852	3.745
32	Otras industrias manufactureras	488	10	332	830
33	Reparación e instalación de maquinaria y equipo	259	163	1.438	1.860
35	Suministro de energía eléctrica, gas, vapor y aire acondicionado	104	8	97	209
36	Captación, depuración y distribución de agua	133	83	366	582
37	Recogida y tratamiento de aguas residuales	23	10	65	98
38	Recogida, tratamiento y eliminación de residuos. Valorización	259	96	2.132	2.487

CONTRATOS POR ACTIVIDAD ECONÓMICA Y PROVINCIA. ARAGÓN. 2017.					
CNAE	Actividad	Huesca	Teruel	Zaragoza	Aragón
39	Actividades de descontaminación y otros servicios de gestión de residuos	0	0	4	4
41	Construcción de edificios	2.251	1.360	5.067	8.678
42	Ingeniería civil	98	155	668	921
43	Actividades de construcción especializada	1.999	1.307	11.081	14.387
45	Venta y reparación de vehículos de motor y motocicletas	673	302	2.452	3.427
46	Comercio al por mayor e intermediarios del comercio, excepto de vehículos de motor y motocicletas	5.108	873	16.377	22.358
47	Comercio al por menor, excepto de vehículos de motor y motocicletas	4.963	2.345	28.068	35.376
49	Transporte terrestre y por tubería	2.051	1.735	10.200	13.986
50	Transporte marítimo y por vías navegables interiores	0	0	1	1
51	Transporte aéreo	0	0	90	90
52	Almacenamiento y actividades anexas al transporte	199	29	17.391	17.619
53	Actividades postales y de correos	1.390	1.010	5.032	7.432
55	Servicios de alojamiento	9.358	2.692	7.439	19.489
56	Servicios de comidas y bebidas	17.270	7.297	63.462	88.029
58	Edición	24	11	2.813	2.848
59	Actividades cinematográficas, de vídeo y de programas de televisión, grabación de sonido y edición musical	219	125	1.630	1.974
60	Actividades de programación y emisión de radio y televisión	25	5	115	145
61	Telecomunicaciones	31	20	253	304
62	Programación, consultoría y otras actividades relacionadas con la informática	286	36	1.674	1.996
63	Servicios de información	86	2	404	492
64	Servicios financieros, excepto seguros y fondos de pensiones	273	116	956	1.345
65	Seguros, reaseguros y fondos de pensiones, excepto seguridad social obligatoria	8	7	133	148
66	Actividades auxiliares a los servicios financieros y a los seguros	67	49	325	441
68	Actividades inmobiliarias	80	25	598	703
69	Actividades jurídicas y de contabilidad	255	120	2.214	2.589
70	Actividades de las sedes centrales. Actividades de consultoría de gestión empresarial	14	46	692	752
71	Servicios técnicos de arquitectura e ingeniería. Ensayos y análisis técnicos	562	239	3.287	4.088
72	Investigación y desarrollo	12	33	523	568
73	Publicidad y estudios de mercado	398	77	5.325	5.800
74	Otras actividades profesionales, científicas y técnicas	410	34	1.549	1.993
75	Actividades veterinarias	24	24	111	159
77	Actividades de alquiler	217	32	1.401	1.650
78	Actividades relacionadas con el empleo	621	525	8.801	9.947

CONTRATOS POR ACTIVIDAD ECONÓMICA Y PROVINCIA. ARAGÓN. 2017.					
CNAE	Actividad	Huesca	Teruel	Zaragoza	Aragón
79	Actividades de agencias de viajes, operadores turísticos, servicios de reserva y actividades relacionadas con los mismos	607	153	1.012	1.772
80	Actividades de seguridad e investigación	494	381	2.298	3.173
81	Servicios a edificios y actividades de jardinería	3.647	1.357	21.646	26.650
82	Actividades administrativas de oficina y otras actividades auxiliares a las empresas	1.198	358	17.500	19.056
84	Administración pública y defensa. Seguridad social obligatoria	1.781	2.179	4.635	8.595
85	Educación	2.262	568	14.024	16.854
86	Actividades sanitarias	798	434	5.530	6.762
87	Asistencia en establecimientos residenciales	2.133	1.035	11.618	14.786
88	Actividades de servicios sociales sin alojamiento	1.395	739	5.704	7.838
90	Actividades de creación, artísticas y espectáculos	2.243	620	13.792	16.655
91	Actividades de bibliotecas, archivos, museos y otras actividades culturales	60	760	56	876
92	Actividades de juegos de azar y apuestas	104	36	879	1.019
93	Actividades deportivas, recreativas y de entretenimiento	4.821	3.587	8.155	16.563
94	Actividades asociativas	585	467	3.029	4.081
95	Reparación de ordenadores, efectos personales y artículos de uso doméstico	26	9	952	987
96	Otros servicios personales	510	334	7.484	8.328
97	Actividades de los hogares como empleadores de personal doméstico	992	660	5.977	7.629
98	Actividades de los hogares como productores de bienes y servicios para uso propio	0	0	0	0
99	Actividades de organizaciones y organismos extraterritoriales	0	0	75	75
	Total	102.014	52.552	473.998	628.564

VARIACIÓN DE LOS CONTRATOS POR ACTIVIDAD ECONÓMICA Y PROVINCIA. ARAGÓN. 2016-2017.									
CNAE - Actividad		Huesca		Teruel		Zaragoza		Aragón	
		N	%	N	%	N	%	N	%
01	Agricultura, ganadería, caza y servicios relacionados con las mismas	2.410	12,48%	-18	-0,66%	3.538	8,06%	5.930	8,99%
02	Silvicultura y explotación forestal	131	58,74%	130	24,03%	115	45,10%	376	36,90%
03	Pesca y acuicultura	5	38,46%	3	50,00%	18	100,00%	26	70,27%
05	Extracción de antracita, hulla y lignito	0	0,00%	-8	-57,14%	0	0,00%	-8	-57,14%
06	Extracción de crudo de petróleo y gas natural	0	0,00%	0	0,00%	0	0,00%	0	0,00%
07	Extracción de minerales metálicos	0	0,00%	0	0,00%	-7	-58,33%	-7	-58,33%

VARIACIÓN DE LOS CONTRATOS POR ACTIVIDAD ECONÓMICA Y PROVINCIA. ARAGÓN. 2016-2017.

CNAE - Actividad	Huesca		Teruel		Zaragoza		Aragón	
	N	%	N	%	N	%	N	%
08 Otras industrias extractivas	-4	-11,11%	34	37,36%	35	48,61%	65	32,66%
09 Actividades de apoyo a las industrias extractivas	0	0,00%	0	0,00%	0	0,00%	0	0,00%
10 Industria de la alimentación	579	34,38%	1.385	67,93%	4.402	39,29%	6.366	42,64%
11 Fabricación de bebidas	5	2,22%	-18	-18,00%	92	11,53%	79	7,03%
12 Industria del tabaco	0	0,00%	0	0,00%	0	0,00%	0	0,00%
13 Industria textil	3	25,00%	17	45,95%	815	27,62%	835	27,83%
14 Confección de prendas de vestir	-3	-7,32%	8	40,00%	658	205,63%	663	174,02%
15 Industria del cuero y del calzado	-30	-16,04%	-2	-50,00%	-217	-21,64%	-249	-20,85%
16 Industria de la madera y del corcho, excepto muebles. Cestería y espartería	4	2,38%	22	14,47%	291	32,30%	317	25,96%
17 Industria del papel	38	122,58%	-58	-31,87%	2.083	142,67%	2.063	123,31%
18 Artes gráficas y reproducción de soportes grabados	-22	-21,57%	0	0,00%	130	18,65%	108	13,22%
19 Coquerías y refino de petróleo	0	0,00%	0	0,00%	0	0,00%	0	0,00%
20 Industria química	161	31,08%	94	23,92%	-1.488	-20,33%	-1.233	-14,98%
21 Fabricación de productos farmacéuticos	22	13,33%	1	100,00%	-51	-10,97%	-28	-4,44%
22 Fabricación de productos de caucho y plásticos	9	4,71%	179	57,74%	1.006	13,44%	1.194	14,95%
23 Fabricación de otros productos minerales no metálicos	31	32,63%	179	44,31%	161	9,36%	371	16,71%
24 Metalurgia. Fabricación de productos de hierro, acero y ferroaleaciones	123	92,48%	114	30,24%	223	16,18%	460	24,36%
25 Fabricación de productos metálicos, excepto maquinaria y equipo	107	14,08%	170	52,80%	1.334	17,32%	1.611	18,34%
26 Fabricación de productos informáticos, electrónicos y ópticos	29	32,22%	6	85,71%	-21	-0,95%	14	0,61%
27 Fabricación de material y equipo eléctrico	1	11,11%	5	250,00%	1.287	11,54%	1.293	11,58%
28 Fabricación de maquinaria y equipo n.c.o.p.	14	3,47%	49	104,26%	224	5,63%	287	6,48%
29 Fabricación de vehículos de motor, remolques y semirremolques	-5	-7,04%	1.903	37,88%	6.311	45,10%	8.209	43,01%
30 Fabricación de otro material transporte	-2	-13,33%	2	100,00%	98	59,76%	98	54,75%
31 Fabricación de muebles	2	8,00%	264	43,85%	814	39,94%	1.080	40,53%
32 Otras industrias manufactureras	141	40,63%	-1	-9,09%	-47	-12,40%	93	12,62%
33 Reparación e instalación de maquinaria y equipo	-23	-8,16%	49	42,98%	270	23,12%	296	18,93%

VARIACIÓN DE LOS CONTRATOS POR ACTIVIDAD ECONÓMICA Y PROVINCIA. ARAGÓN. 2016-2017.

CNAE - Actividad	Huesca		Teruel		Zaragoza		Aragón	
	N	%	N	%	N	%	N	%
35 Suministro de energía eléctrica, gas, vapor y aire acondicionado	-26	-20,00%	0	0,00%	28	40,58%	2	0,97%
36 Captación, depuración y distribución de agua	34	34,34%	-1	-1,19%	5	1,39%	38	6,99%
37 Recogida y tratamiento de aguas residuales	4	21,05%	-7	-41,18%	44	209,52%	41	71,93%
38 Recogida, tratamiento y eliminación de residuos. Valorización	-7	-2,63%	-1	-1,03%	383	21,90%	375	17,76%
39 Actividades de descontaminación y otros servicios de gestión de residuos	-8	-100,00%	0	0,00%	0	0,00%	-8	-66,67%
41 Construcción de edificios	32	1,44%	-62	-4,36%	201	4,13%	171	2,01%
42 Ingeniería civil	-33	-25,19%	61	64,89%	69	11,52%	97	11,77%
43 Actividades de construcción especializada	-83	-3,99%	247	23,30%	-250	-2,21%	-86	-0,59%
45 Venta y reparación de vehículos de motor y motocicletas	99	17,25%	26	9,42%	245	11,10%	370	12,10%
46 Comercio al por mayor e intermediarios del comercio, excepto de vehículos de motor y motocicletas	763	17,56%	-25	-2,78%	748	4,79%	1.486	7,12%
47 Comercio al por menor, excepto de vehículos de motor y motocicletas	442	9,78%	142	6,45%	825	3,03%	1.409	4,15%
49 Transporte terrestre y por tubería	86	4,38%	259	17,55%	1.111	12,22%	1.456	11,62%
50 Transporte marítimo y por vías navegables interiores	0	0,00%	0	0,00%	-4	-80,00%	-4	-80,00%
51 Transporte aéreo	0	0,00%	0	0,00%	22	32,35%	22	32,35%
52 Almacenamiento y actividades anexas al transporte	2	1,02%	-22	-43,14%	4.600	35,96%	4.580	35,13%
53 Actividades postales y de correos	289	26,25%	319	46,16%	483	10,62%	1.091	17,21%
55 Servicios de alojamiento	558	6,34%	55	2,09%	1.217	19,56%	1.830	10,36%
56 Servicios de comidas y bebidas	1.484	9,40%	115	1,60%	5.911	10,27%	7.510	9,33%
58 Edición	-3	-11,11%	-2	-15,38%	29	1,04%	24	0,85%
59 Actividades cinematográficas, de vídeo y de programas de televisión, grabación de sonido y edición musical	156	247,62%	69	123,21%	-210	-11,41%	15	0,77%
60 Actividades de programación y emisión de radio y televisión	10	66,67%	-7	-58,33%	-55	-32,35%	-52	-26,40%
61 Telecomunicaciones	6	24,00%	4	25,00%	-11	-4,17%	-1	-0,33%
62 Programación, consultoría y otras actividades relacionadas con la informática	75	35,55%	0	0,00%	343	25,77%	418	26,49%

VARIACIÓN DE LOS CONTRATOS POR ACTIVIDAD ECONÓMICA Y PROVINCIA. ARAGÓN. 2016-2017.

CNAE - Actividad	Huesca		Teruel		Zaragoza		Aragón	
	N	%	N	%	N	%	N	%
63 Servicios de información	-7	-7,53%	0	0,00%	92	29,49%	85	20,88%
64 Servicios financieros, excepto seguros y fondos de pensiones	53	24,09%	15	14,85%	-28	-2,85%	40	3,07%
65 Seguros, reaseguros y fondos de pensiones, excepto seguridad social obligatoria	-1	-11,11%	3	75,00%	25	23,15%	27	22,31%
66 Actividades auxiliares a los servicios financieros y a los seguros	0	0,00%	-6	-10,91%	40	14,04%	34	8,35%
68 Actividades inmobiliarias	12	17,65%	6	31,58%	0	0,00%	18	2,63%
69 Actividades jurídicas y de contabilidad	-12	-4,49%	-17	-12,41%	1.286	138,58%	1.257	94,37%
70 Actividades de las sedes centrales. Actividades de consultoría de gestión empresarial	-7	-33,33%	-115	-71,43%	-1	-0,14%	-123	-14,06%
71 Servicios técnicos de arquitectura e ingeniería. Ensayos y análisis técnicos	52	10,20%	119	99,17%	1.012	44,48%	1.183	40,72%
72 Investigación y desarrollo	-3	-20,00%	-24	-42,11%	79	17,79%	52	10,08%
73 Publicidad y estudios de mercado	-29	-6,79%	-49	-38,89%	323	6,46%	245	4,41%
74 Otras actividades profesionales, científicas y técnicas	53	14,85%	0	0,00%	-285	-15,54%	-232	-10,43%
75 Actividades veterinarias	-3	-11,11%	5	26,32%	-42	-27,45%	-40	-20,10%
77 Actividades de alquiler	-16	-6,87%	-22	-40,74%	52	3,85%	14	0,86%
78 Actividades relacionadas con el empleo	-427	-40,74%	248	89,53%	199	2,31%	20	0,20%
79 Actividades de agencias de viajes, operadores turísticos, servicios de reserva y actividades relacionadas con los mismos	30	5,20%	12	8,51%	-251	-19,87%	-209	-10,55%
80 Actividades de seguridad e investigación	111	28,98%	82	27,42%	376	19,56%	569	21,85%
81 Servicios a edificios y actividades de jardinería	8	0,22%	238	21,27%	-498	-2,25%	-252	-0,94%
82 Actividades administrativas de oficina y otras actividades auxiliares a las empresas	326	37,39%	155	76,35%	1.692	10,70%	2.173	12,87%
84 Administración pública y defensa. Seguridad social obligatoria	-5	-0,28%	106	5,11%	208	4,70%	309	3,73%
85 Educación	206	10,02%	63	12,48%	-38	-0,27%	231	1,39%
86 Actividades sanitarias	89	12,55%	31	7,69%	315	6,04%	435	6,88%
87 Asistencia en establecimientos residenciales	138	6,92%	29	2,88%	574	5,20%	741	5,28%
88 Actividades de servicios sociales sin alojamiento	127	10,02%	45	6,48%	-8	-0,14%	164	2,14%

VARIACIÓN DE LOS CONTRATOS POR ACTIVIDAD ECONÓMICA Y PROVINCIA. ARAGÓN. 2016-2017.

CNAE - Actividad	Huesca		Teruel		Zaragoza		Aragón	
	N	%	N	%	N	%	N	%
90 Actividades de creación, artísticas y espectáculos	291	14,91%	-93	-13,04%	2.422	21,30%	2.620	18,67%
91 Actividades de bibliotecas, archivos, museos y otras actividades culturales	-50	-45,45%	26	3,54%	-25	-30,86%	-49	-5,30%
92 Actividades de juegos de azar y apuestas	17	19,54%	9	33,33%	156	21,58%	182	21,74%
93 Actividades deportivas, recreativas y de entretenimiento	-282	-5,53%	2.399	201,94%	-313	-3,70%	1.804	12,22%
94 Actividades asociativas	9	1,56%	55	13,35%	25	0,83%	89	2,23%
95 Reparación de ordenadores, efectos personales y artículos de uso doméstico	0	0,00%	-2	-18,18%	94	10,96%	92	10,28%
96 Otros servicios personales	41	8,74%	71	27,00%	-86	-1,14%	26	0,31%
97 Actividades de los hogares como empleadores de personal doméstico	-57	-5,43%	118	21,77%	195	3,37%	256	3,47%
98 Actividades de los hogares como productores de bienes y servicios para uso propio	0	0,00%	0	0,00%	0	0,00%	0	0,00%
99 Actividades de organizaciones y organismos extraterritoriales	0	0,00%	0	0,00%	39	108,33%	39	108,33%
Total	8.270	8,82%	9.186	21,18%	45.437	10,60%	62.893	11,12%

- La comparación con los datos de 2016 pone de manifiesto que la actividad donde más han aumentado los contratos en términos relativos ha sido "Confección de prendas de vestir" (+174,02%), "Industria del papel" (+123,31%) y "Actividades de organizaciones y organismos extraterritoriales" (+108,33%). Sin embargo, en términos nominales el incremento más notable ha sido el de "Fabricación de vehículos de motor, remolques y semirremolques" (+8.209), "Servicios de comidas y bebidas" (+7.510), "Industria de la alimentación" (+6.366) y "Agricultura, ganadería, caza y servicios relacionados con las mismas" (+5.930).
- Las bajadas más acusadas en términos nominales han sido las de "Industria química" (-1.233), "Servicios a edificios y actividades de jardinería" (-252) e "Industria del cuero y del calzado" (-249). En términos relativos los mayores descensos se dieron en "Transporte marítimo y por vías navegables interiores" (-80%), "Actividades de descontaminación y otros servicios de gestión de residuos" (-66,67%) y "Extracción de minerales metálicos" (-58,33%).
- En 2017 se han firmado un total de 194.346 contratos a tiempo parcial y en el año han aumentado un 4,35% (+8.094). Sobre el total de la contratación suponen el 30,92%. Se trata de una modalidad claramente femenina, ya que el 62,19% son firmados por mujeres.

- Las actividades donde más contratos a tiempo parcial se suscribieron han sido "Servicios de comidas y bebidas" (53.836), "Comercio al por menor" (19.347) y "Servicios a edificios y actividades de jardinería" (14.940).
- Sin embargo, las actividades económicas donde fue más probable firmar un contrato a tiempo parcial han sido "Actividades de organizaciones y organismos extraterritoriales" (100%), "Transporte marítimo y por vías navegables interiores" (100%), y "Servicios de información" (73,78%).

CONTRATOS A TIEMPO PARCIAL POR ACTIVIDAD ECONÓMICA Y GÉNERO. ARAGÓN. 2017.					
CNAE	Actividad Económica	H	M	Total	% Contratos TP
01	Agricultura, ganadería, caza y servicios relacionados con las mismas	708	207	915	1,27%
02	Silvicultura y explotación forestal	160	42	202	14,48%
03	Pesca y acuicultura	12	1	13	20,63%
05	Extracción de antracita, hulla y lignito	2	0	2	33,33%
06	Extracción de crudo de petróleo y gas natural	0	0	0	0,00%
07	Extracción de minerales metálicos	0	0	0	0,00%
08	Otras industrias extractivas	34	9	43	16,29%
09	Actividades de apoyo a las industrias extractivas	0	0	0	0,00%
10	Industria de la alimentación	989	973	1.962	9,21%
11	Fabricación de bebidas	57	76	133	11,06%
12	Industria del tabaco	0	0	0	0,00%
13	Industria textil	149	221	370	9,65%
14	Confección de prendas de vestir	37	135	172	16,48%
15	Industria del cuero y del calzado	26	62	88	9,31%
16	Industria de la madera y del corcho, excepto muebles. Cestería y espartería	50	32	82	5,33%
17	Industria del papel	161	49	210	5,62%
18	Artes gráficas y reproducción de soportes grabados	166	68	234	25,30%
19	Coquerías y refino de petróleo	0	0	0	0,00%
20	Industria química	422	409	831	11,88%
21	Fabricación de productos farmacéuticos	80	31	111	18,41%
22	Fabricación de productos de caucho y plásticos	132	125	257	2,80%
23	Fabricación de otros productos minerales no metálicos	102	36	138	5,33%
24	Metalurgia. Fabricación de productos de hierro, acero y ferroaleaciones	103	19	122	5,20%
25	Fabricación de productos metálicos, excepto maquinaria y equipo	351	140	491	4,72%
26	Fabricación de productos informáticos, electrónicos y ópticos	28	21	49	2,11%
27	Fabricación de material y equipo eléctrico	1.262	896	2.158	17,32%
28	Fabricación de maquinaria y equipo n.c.o.p.	239	56	295	6,25%
29	Fabricación de vehículos de motor, remolques y semirremolques	735	145	880	3,22%
30	Fabricación de otro material transporte	17	5	22	7,94%
31	Fabricación de muebles	288	92	380	10,15%
32	Otras industrias manufactureras	33	106	139	16,75%
33	Reparación e instalación de maquinaria y equipo	190	44	234	12,58%
35	Suministro de energía eléctrica, gas, vapor y aire acondicionado	28	31	59	28,23%
36	Captación, depuración y distribución de agua	60	24	84	14,43%

CONTRATOS A TIEMPO PARCIAL POR ACTIVIDAD ECONÓMICA Y GÉNERO. ARAGÓN. 2017.					
CNAE	Actividad Económica	H	M	Total	% Contratos TP
37	Recogida y tratamiento de aguas residuales	8	5	13	13,27%
38	Recogida, tratamiento y eliminación de residuos. Valorización	608	288	896	36,03%
39	Actividades de descontaminación y otros servicios de gestión de residuos	0	0	0	0,00%
41	Construcción de edificios	589	131	720	8,30%
42	Ingeniería civil	31	10	41	4,45%
43	Actividades de construcción especializada	1.312	335	1.647	11,45%
45	Venta y reparación de vehículos de motor y motocicletas	513	179	692	20,19%
46	Comercio al por mayor e intermediarios del comercio, excepto de vehículos de motor y motocicletas	2.136	1.761	3.897	17,43%
47	Comercio al por menor, excepto de vehículos de motor y motocicletas	4.872	14.475	19.347	54,69%
49	Transporte terrestre y por tubería	2.903	532	3.435	24,56%
50	Transporte marítimo y por vías navegables interiores	0	1	1	100,00%
51	Transporte aéreo	5	2	7	7,78%
52	Almacenamiento y actividades anexas al transporte	3.409	1.442	4.851	27,53%
53	Actividades postales y de correos	955	1.032	1.987	26,74%
55	Servicios de alojamiento	2.269	3.353	5.622	28,85%
56	Servicios de comidas y bebidas	21.102	32.734	53.836	61,16%
58	Edición	48	85	133	4,67%
59	Actividades cinematográficas, de vídeo y de programas de televisión, grabación de sonido y edición musical	177	135	312	15,81%
60	Actividades de programación y emisión de radio y televisión	15	8	23	15,86%
61	Telecomunicaciones	34	58	92	30,26%
62	Programación, consultoría y otras actividades relacionadas con la informática	158	192	350	17,54%
63	Servicios de información	242	121	363	73,78%
64	Servicios financieros, excepto seguros y fondos de pensiones	86	300	386	28,70%
65	Seguros, reaseguros y fondos de pensiones, excepto seguridad social obligatoria	1	30	31	20,95%
66	Actividades auxiliares a los servicios financieros y a los seguros	37	222	259	58,73%
68	Actividades inmobiliarias	69	211	280	39,83%
69	Actividades jurídicas y de contabilidad	222	935	1.157	44,69%
70	Actividades de las sedes centrales. Actividades de consultoría de gestión empresarial	131	233	364	48,40%
71	Servicios técnicos de arquitectura e ingeniería. Ensayos y análisis técnicos	173	212	385	9,42%
72	Investigación y desarrollo	32	63	95	16,73%
73	Publicidad y estudios de mercado	814	2.622	3.436	59,24%
74	Otras actividades profesionales, científicas y técnicas	366	289	655	32,87%
75	Actividades veterinarias	8	71	79	49,69%
77	Actividades de alquiler	287	134	421	25,52%
78	Actividades relacionadas con el empleo	815	604	1.419	14,27%
79	Actividades de agencias de viajes, operadores turísticos, servicios de reserva y actividades relacionadas con los mismos	181	480	661	37,30%

CONTRATOS A TIEMPO PARCIAL POR ACTIVIDAD ECONÓMICA Y GÉNERO. ARAGÓN. 2017.					
CNAE	Actividad Económica	H	M	Total	% Contratos TP
80	Actividades de seguridad e investigación	843	133	976	30,76%
81	Servicios a edificios y actividades de jardinería	2.617	12.323	14.940	56,06%
82	Actividades administrativas de oficina y otras actividades auxiliares a las empresas	3.504	7.400	10.904	57,22%
84	Administración pública y defensa. Seguridad social obligatoria	1.392	2.649	4.041	47,02%
85	Educación	4.528	7.701	12.229	72,56%
86	Actividades sanitarias	783	2.289	3.072	45,43%
87	Asistencia en establecimientos residenciales	507	4.096	4.603	31,13%
88	Actividades de servicios sociales sin alojamiento	679	4.706	5.385	68,70%
90	Actividades de creación, artísticas y espectáculos	1.303	1.022	2.325	13,96%
91	Actividades de bibliotecas, archivos, museos y otras actividades culturales	19	80	99	11,30%
92	Actividades de juegos de azar y apuestas	216	214	430	42,20%
93	Actividades deportivas, recreativas y de entretenimiento	4.202	3.317	7.519	45,40%
94	Actividades asociativas	641	1.556	2.197	53,83%
95	Reparación de ordenadores, efectos personales y artículos de uso doméstico	42	75	117	11,85%
96	Otros servicios personales	640	1.858	2.498	30,00%
97	Actividades de los hogares como empleadores de personal doméstico	308	4.059	4.367	57,24%
98	Actividades de los hogares como productores de bienes y servicios para uso propio	0	0	0	0,00%
99	Actividades de organizaciones y organismos extraterritoriales	28	47	75	100,00%
	Total	73.481	120.865	194.346	30,92%

4.6. La contratación a través de las Empresas de Trabajo Temporal

- Las Empresas de Trabajo temporal (ETT) han formalizado 147.506 contratos a lo largo de 2017, 25.538 contratos más que el año anterior (+20,94%). Representan el 23,47% de todos los contratos suscritos en Aragón, aumentando su cuota en relación al año precedente (+1,91 p.p.).
- Por provincias, Zaragoza muestra el mayor número de contratos realizados por las ETT, tanto en términos absolutos como relativos (127.237 contratos que representan el 20,24% de todos los contratos firmados en Aragón). La contratación masculina utiliza en mayor medida esta vía (26,45% del total de contratos firmados por hombres), siendo este porcentaje superior para los varones menores de 25 años (29,99%).
- Por sector económico de la empresa usuaria, el 54,74% de los contratos de las ETT's corresponde a Industria, seguido de Servicios con el 39,35%. En relación al total contratos adscritos a Industria, el 65,22% de los mismos se han realizado por ETT.

CONTRATOS REALIZADOS POR LAS EMPRESAS DE TRABAJO TEMPORAL* SEGÚN EDAD Y GÉNERO. ARAGÓN. 2017.							
Ámbito	< 25 años		25 – 44 años		≥ 45 años		Total
	H	M	H	M	H	M	
Huesca	1.299	491	3.182	1.665	1.430	498	8.565
Teruel	2.866	365	4.937	1.284	1.744	508	11.704
Zaragoza	17.225	8.396	46.097	32.171	13.482	9.866	127.237
Aragón	21.390	9.252	54.216	35.120	16.656	10.872	147.506

* Con empresa usuaria identificada

CONTRATOS REALIZADOS POR LAS EMPRESAS DE TRABAJO TEMPORAL* SEGÚN ACTIVIDAD ECONÓMICA Y PROVINCIA. ARAGÓN. 2017.					
Ámbito	Agricultura	Industria	Construcción	Servicios	Total
Huesca	3.045	2.370	43	3.107	8.565
Teruel	51	10.844	30	779	11.704
Zaragoza	5.104	67.529	451	54.153	127.237
Aragón	8.200	80.743	524	58.039	147.506

* Con empresa usuaria identificada

5. TRABAJADORES EXTRANJEROS



5.1. Evolución del paro registrado entre los Trabajadores Extranjeros

- La cifra de personas extranjeras inscritas como desempleadas en las oficinas de empleo aragonesas a fecha 31 de diciembre de 2017 fue de 15.079, lo que supone el 21,33% del total de paro registrado (70.710 desempleados) en Aragón. El 43,17% de los desempleados extranjeros son varones (6.510) y el 56,83% mujeres (8.569). Respecto a diciembre de 2016 su número ha disminuido en 1.508 personas (-9,09%).

PARO REGISTRADO EXTRANJEROS. ARAGÓN. 2014 - 2017.

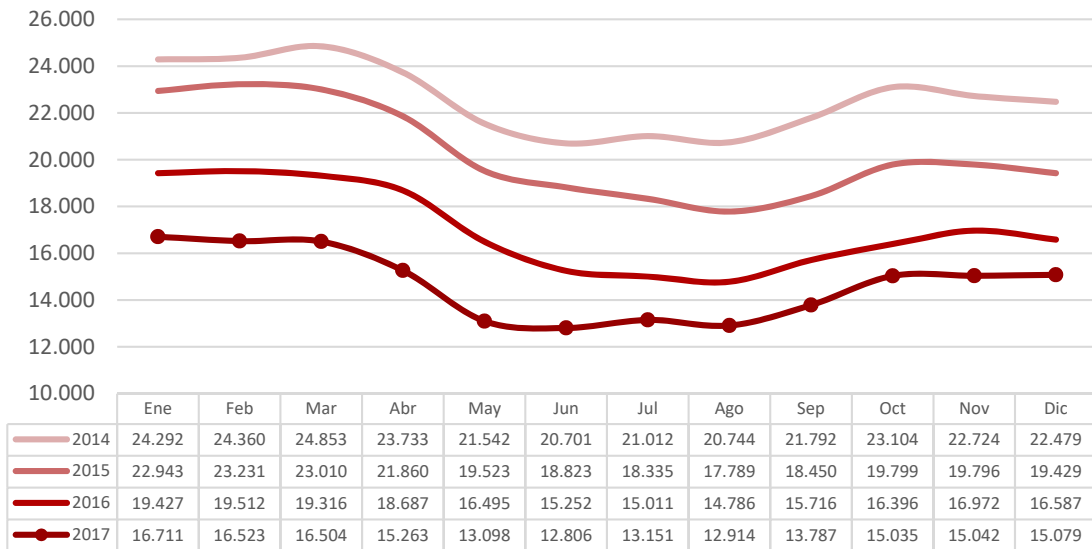

- Este colectivo sigue una pauta de estacionalidad similar a la de los nacionales, si bien la intensidad de las variaciones porcentuales suele ser más extrema, apreciándose bajadas de paro más importantes en la época estival, que una vez pasada se convierten en subidas más acusadas.

VARIACIONES MENSUALES EXTRANJEROS Y NACIONALES. ARAGÓN. 2017.

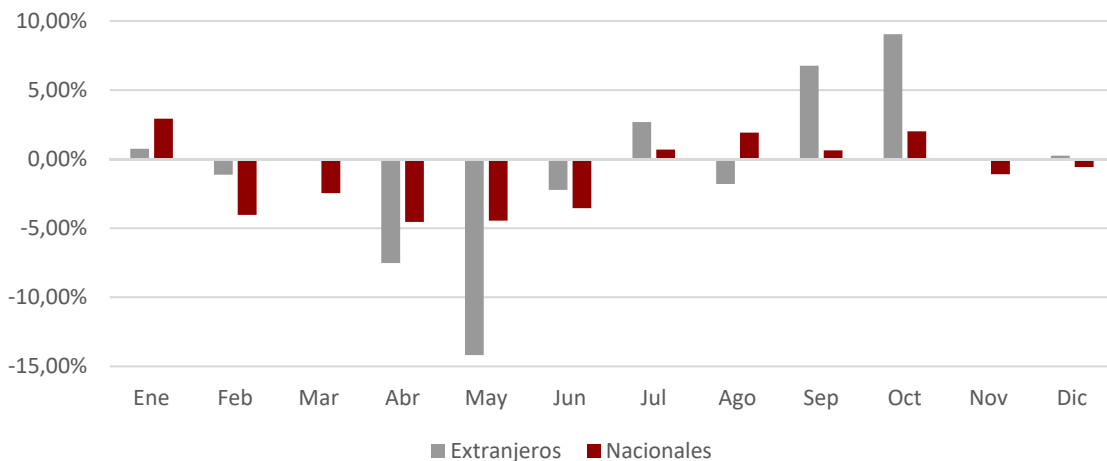

- Uno de cada dos extranjeros que se encuentran en situación de desempleo a 31 de diciembre de 2017 (56,63%) proceden de 2 países: Rumanía lidera el grupo con 5.446 trabajadores (36,12%), seguida por Marruecos con 3.093 (20,51%).

5.2. Paro registrado entre los Trabajadores Extranjeros (género, edad, nivel formativo)

- Entre los parados extranjeros el desempleo se distribuye un 43,17% para los hombres y un 56,83% para las mujeres, mientras que entre los desempleados nacionales la mayoría de mujeres es más intensa, al representar 58,40%.
- El mayor número de trabajadores parados de origen extranjero se acumula en el tramo de edad entre 25 y 44 años, que suma el 55,45% del total. Le siguen los extranjeros de 45 y más años con el 36,48% y el 8,07% son jóvenes menores de 25 años.
- Las mujeres extranjeras con edades comprendidas entre los 25 a 44 años suponen el 29,53% sobre el total de las mujeres paradas de ese tramo de edad. En el extremo opuesto se encuentran las mujeres inmigrantes mayores de 45 años que tan sólo representan el 12,77% del total del tramo. Atendiendo a los totales, el número de hombres de nacionalidad distinta a la española representa el 22,13% del total de parados varones y el femenino el 20,75% del total de mujeres.

**PARADOS EXTRANJEROS
POR GÉNERO.
ARAGÓN. 2017.**

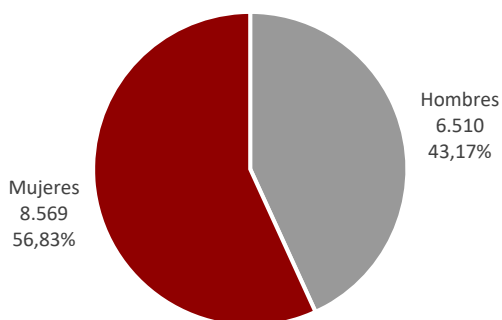

**PARADOS EXTRANJEROS
POR EDAD.
ARAGÓN. 2017.**

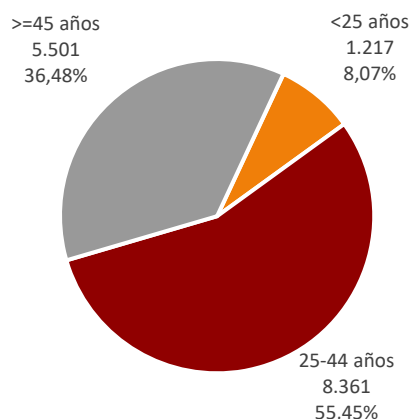

TRABAJADORES EXTRANJEROS SEGÚN GÉNERO Y GRUPO DE EDAD. ARAGÓN. 2017.
(Porcentaje respecto al total de trabajadores parados por cada categoría)

Género	<25 años			25-44 años			≥45 años			Total		
	Extranj.	Total	%	Extranj.	Total	%	Extranj.	Total	%	Extranj.	Total	%
Hombres	581	3.437	16,90%	2.966	11.462	25,88%	2.963	14.518	20,41%	6.510	29.417	22,13%
Mujeres	636	3.147	20,21%	5.395	18.269	29,53%	2.538	19.877	12,77%	8.569	41.293	20,75%
Total	1.217	6.584	18,48%	8.361	29.731	28,12%	5.501	34.395	15,99%	15.079	70.710	21,33%

PORCENTAJE DE TRABAJADORES EXTRANJEROS SOBRE TOTAL DE PARADOS POR GÉNERO Y EDAD. ARAGÓN. 2017.

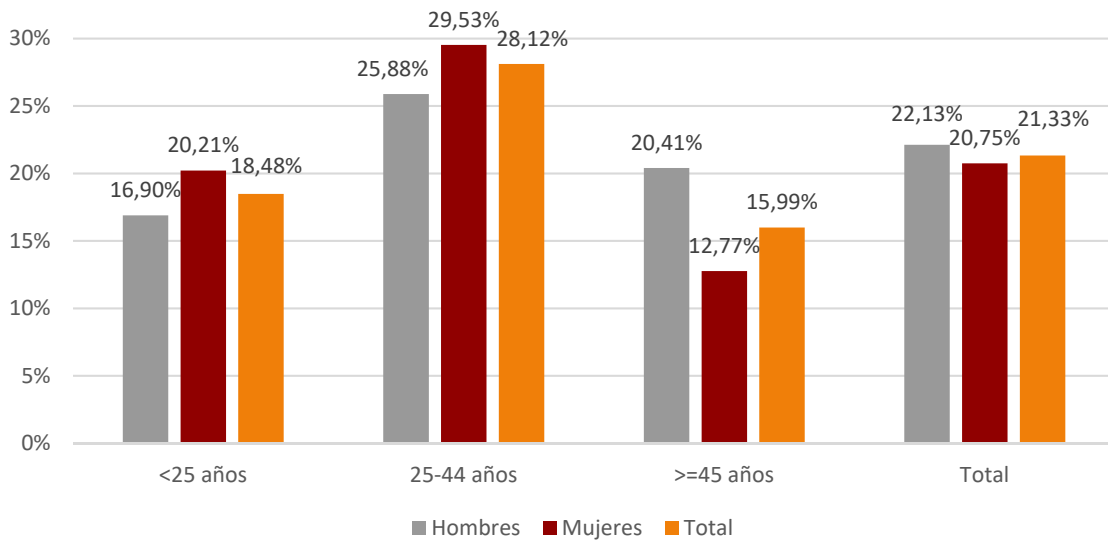

- Tres de cada cuatro extranjeros desempleados (77,03%) se encuentran en la provincia de Zaragoza, el 13,97% en Huesca y el 9,00% en Teruel. Sin embargo, si se analiza la proporción de inmigrantes desempleados sobre el total de paro en cada una de ellas, en la provincia de Huesca se localiza la mayor tasa (22,78%), seguida de Teruel con un 21,53% y Zaragoza con el 21,06%.

TRABAJADORES EXTRANJEROS. PARO REGISTRADO POR GRUPO DE EDAD, PROVINCIA Y GÉNERO. 2017.

Edad	Huesca		Teruel		Zaragoza		Aragón	
	H	M	H	M	H	M	H	M
<20	23	19	17	22	140	86	180	127
20-24	80	94	38	50	283	365	401	509
25-29	69	160	42	103	350	706	461	969
30-34	90	230	54	116	477	1.126	621	1.472
35-39	130	211	86	143	687	1.269	903	1.623
40-44	131	184	85	137	765	1.010	981	1.331
45-49	123	142	92	97	796	766	1.011	1.005
50-54	89	95	73	48	625	588	787	731
55-59	80	66	60	47	564	380	704	493
≥60	56	34	27	20	378	255	461	309
Total	871	1.235	574	783	5.065	6.551	6.510	8.569

- Atendiendo a su nivel formativo, el 98,12% de los parados extranjeros no tienen estudios superiores. Entre aquellos extranjeros que tienen completada la Primera Etapa de Educación Secundaria o inferior, diferenciando por género, el porcentaje es mayor en el caso de los hombres (95,33%) frente al de las mujeres (91,83%). Tan solo un 1,88% poseen estudios de Enseñanza Superior (formación profesional o universitaria).

TRABAJADORES EXTRANJEROS. PARO REGISTRADO POR NIVEL FORMATIVO, PROVINCIA Y GÉNERO. 2017.								
Nivel Académico	Huesca		Teruel		Zaragoza		Aragón	
	H	M	H	M	H	M	H	M
Educación Primaria o inferior	625	896	462	601	2.787	3.567	3.874	5.064
Primera Etapa de Educación Secundaria	212	266	98	126	2.022	2.413	2.332	2.805
Segunda Etapa de Educación Secundaria:								
- Bachillerato	14	34	6	24	141	300	161	358
- Enseñanza media de formación profesional	11	21	4	12	59	95	74	128
Enseñanza Superior:								
- De formación profesional	2	5	3	5	18	58	23	68
- Universitaria	7	13	1	15	38	118	46	146
Total	871	1.235	574	783	5.065	6.551	6.510	8.569

5.3. Tiempo de búsqueda de empleo

- La duración media de la demanda en desempleo de los trabajadores extranjeros inscritos como parados en diciembre de 2017 ha sido 384 días, 14 menos que en 2016.
- Por tramos de edad, hay una relación positiva y creciente entre el número de años de la persona y la duración media de la demanda en días.
- Por género, se observa que las mujeres permanecen más tiempo en desempleo, circunstancia que por tramos de edad se repite, salvo a partir de los 55 años, cuando ellas tienen una duración media de la demanda en desempleo inferior a la de ellos.

TRABAJADORES EXTRANJEROS. DURACIÓN MEDIA DE LA DEMANDA EN DESEMPLEO SEGÚN GRUPO DE EDAD Y GÉNERO. ARAGÓN. 2017. (DÍAS).			
Edad	Hombres	Mujeres	Total
<20	82	93	86
20-24	92	150	124
25-29	120	243	204
30-34	152	353	293
35-39	200	407	333
40-44	241	447	360
45-49	295	469	382
50-54	390	545	464
55-59	755	691	729
>=60	990	861	938
Total	340	417	384

5.4. Actividad económica

- En cuanto a actividades económicas se refiere, el mayor número de extranjeros desempleados en 2017 tuvo su último empleo en "Agricultura, ganadería y caza" (16,21%), seguido de "Sin empleo anterior" (13,79%), "Servicios de comidas y bebidas" (10,61%), "Actividades relacionadas con el empleo" (9,75%) y "Actividades de los hogares como empleadores de personal doméstico" (5,03%).
- Si se distingue por género, la cuarta parte de los varones trabajaron por última vez en "Agricultura, ganadería y caza" (25,61%) y un 11,54% en "Actividades relacionadas con el empleo". Aquellos sin un empleo anterior suponen el 5,50%.
- En el caso de las mujeres, la mayoría procede de "Servicios de comidas y bebidas" (14,86%) y de "Agricultura, ganadería y caza" (9,08%). Las que no tienen experiencia laboral previa representan el 20,10% del total femenino.

ACTIVIDAD ECONÓMICA DE LA ÚLTIMA EMPRESA. EXTRANJEROS. ARAGÓN 2017.				
CNAE	Actividad económica	Hombres	Mujeres	Total
01	Agricultura, ganadería, caza y servicios relacionados con las mismas	1.667	778	2.445
02	Silvicultura y explotación forestal	36	9	45
03	Pesca y acuicultura	3	2	5
05	Extracción de antracita, hulla y lignito	26	1	27
06	Extracción de crudo de petróleo y gas natural	1	0	1
07	Extracción de minerales metálicos	0	0	0
08	Otras industrias extractivas	16	2	18
09	Actividades de apoyo a las industrias extractivas	0	0	0
10	Industria de la alimentación	127	261	388
11	Fabricación de bebidas	8	10	18
12	Industria del tabaco	0	0	0
13	Industria textil	8	22	30
14	Confección de prendas de vestir	2	23	25
15	Industria del cuero y del calzado	16	12	28
16	Industria de la madera y del corcho, excepto muebles. Cestería y espartería	30	7	37
17	Industria del papel	6	6	12
18	Artes gráficas y reproducción de soportes grabados	3	3	6
19	Coquerías y refino de petróleo	0	0	0
20	Industria química	15	13	28
21	Fabricación de productos farmacéuticos	3	1	4
22	Fabricación de productos de caucho y plásticos	23	12	35
23	Fabricación de otros productos minerales no metálicos	29	1	30
24	Metalurgia. Fabricación de productos de hierro, acero y ferroaleaciones	22	1	23
25	Fabricación de productos metálicos, excepto maquinaria y equipo	79	8	87
26	Fabricación de productos informáticos, electrónicos y ópticos	2	3	5
27	Fabricación de material y equipo eléctrico	7	10	17
28	Fabricación de maquinaria y equipo n.c.o.p.	20	10	30
29	Fabricación de vehículos de motor, remolques y semirremolques	23	21	44
30	Fabricación de otro material transporte	1	0	1
31	Fabricación de muebles	39	15	54

ACTIVIDAD ECONÓMICA DE LA ÚLTIMA EMPRESA. EXTRANJEROS. ARAGÓN 2017.				
CNAE	Actividad económica	Hombres	Mujeres	Total
32	Otras industrias manufactureras	8	12	20
33	Reparación e instalación de maquinaria y equipo	17	2	19
35	Suministro de energía eléctrica, gas, vapor y aire acondicionado	0	0	0
36	Captación, depuración y distribución de agua	8	3	11
37	Recogida y tratamiento de aguas residuales	0	1	1
38	Recogida, tratamiento y eliminación de residuos. Valorización	19	17	36
39	Actividades de descontaminación y otros servicios de gestión de residuos	0	0	0
41	Construcción de edificios	684	34	718
42	Ingeniería civil	35	3	38
43	Actividades de construcción especializada	604	45	649
45	Venta y reparación de vehículos de motor y motocicletas	55	6	61
46	Comercio al por mayor e intermediarios del comercio, excepto de vehículos de motor y motocicletas	200	480	680
47	Comercio al por menor, excepto de vehículos de motor y motocicletas	164	346	510
49	Transporte terrestre y por tubería	226	28	254
50	Transporte marítimo y por vías navegables interiores	0	2	2
51	Transporte aéreo	0	0	0
52	Almacenamiento y actividades anexas al transporte	36	9	45
53	Actividades postales y de correos	15	3	18
55	Servicios de alojamiento	63	237	300
56	Servicios de comidas y bebidas	327	1.273	1.600
58	Edición		2	2
59	Actividades cinematográficas, de vídeo y de programas de televisión, grabación de sonido y edición musical	7	2	9
60	Actividades de programación y emisión de radio y televisión	0	1	1
61	Telecomunicaciones	20	21	41
62	Programación, consultoría y otras actividades relacionadas con la informática	5	8	13
63	Servicios de información	3	4	7
64	Servicios financieros, excepto seguros y fondos de pensiones	2	2	4
65	Seguros, reaseguros y fondos de pensiones, excepto seguridad social obligatoria	1	1	2
66	Actividades auxiliares a los servicios financieros y a los seguros	5	6	11
68	Actividades inmobiliarias	9	7	16
69	Actividades jurídicas y de contabilidad	3	11	14
70	Actividades de las sedes centrales. Actividades de consultoría de gestión empresarial	7	8	15
71	Servicios técnicos de arquitectura e ingeniería. Ensayos y análisis técnicos	6	6	12
72	Investigación y desarrollo	1	3	4
73	Publicidad y estudios de mercado	13	22	35
74	Otras actividades profesionales, científicas y técnicas	43	178	221
75	Actividades veterinarias	1	1	2
77	Actividades de alquiler	19	10	29
78	Actividades relacionadas con el empleo	751	719	1.470
79	Actividades de agencias de viajes, operadores turísticos, servicios de reserva y actividades relacionadas con los mismos	2	2	4
80	Actividades de seguridad e investigación	9	9	18
81	Servicios a edificios y actividades de jardinería	172	508	680
82	Actividades administrativas de oficina y otras actividades auxiliares a las empresas	68	54	122
84	Administración pública y defensa. Seguridad social obligatoria	92	60	152

ACTIVIDAD ECONÓMICA DE LA ÚLTIMA EMPRESA. EXTRANJEROS. ARAGÓN 2017.				
CNAE	Actividad económica	Hombres	Mujeres	Total
85	Educación	34	102	136
86	Actividades sanitarias	10	36	46
87	Asistencia en establecimientos residenciales	28	227	255
88	Actividades de servicios sociales sin alojamiento	8	72	80
90	Actividades de creación, artísticas y espectáculos	12	6	18
91	Actividades de bibliotecas, archivos, museos y otras actividades culturales	1	2	3
92	Actividades de juegos de azar y apuestas	3	29	32
93	Actividades deportivas, recreativas y de entretenimiento	24	36	60
94	Actividades asociativas	11	28	39
95	Reparación de ordenadores, efectos personales y artículos de uso doméstico	4	1	5
96	Otros servicios personales	55	215	270
97	Actividades de los hogares como empleadores de personal doméstico	50	709	759
98	Actividades de los hogares como productores de bienes y servicios para uso propio	0	5	5
99	Actividades de organizaciones y organismos extraterritoriales	0	2	2
	Sin empleo anterior	358	1.722	2.080
	Total	6.510	8.569	15.079

TRABAJADORES EXTRANJEROS SIN EMPLEO ANTERIOR SEGÚN GÉNERO Y GRUPO DE EDAD. ARAGÓN. 2017.				
Género	< 25 años	25 - 44 años	>= 45 años	Total
Hombres	155	127	76	358
Mujeres	215	1.110	397	1.722
Total	370	1.237	473	2.080

5.5. Evolución de la contratación a extranjeros según nacionalidad y provincia

- En Aragón, el número de contratos celebrados con trabajadores extranjeros asciende a 163.329, 21.225 más que el año anterior (+14,94%).
- El peso de los foráneos en la contratación de 2017 es del 25,98% en la Comunidad, siendo su relevancia superior en la provincia oscense, donde han acaparado el 33,89% de los contratos.

CONTRATACIÓN POR PROVINCIAS. 2017.					
	Huesca	Teruel	Zaragoza	Aragón	Var. Anual (%)
Contratos extranjeros	34.576	9.984	118.769	163.329	+14,94%
Total Contratos	102.014	52.552	473.998	628.564	+11,12%
Contratos extranjeros/Total	33,89%	19,00%	25,06%	25,98%	+0,86 p.p.

- La procedencia de los trabajadores extranjeros contratados en Aragón es de 153 países diferentes, aunque la mitad de los contratos se corresponden con tan solo 2 nacionalidades. Así pues, el 38,27% se firman con rumanos y el 11,25% con marroquíes.
- El número de contratos suscritos por trabajadores comunitarios³ han sido 76.054, lo que supone el 46,56% de la contratación extranjera y el 12,10% del total de la contratación de la Comunidad Autónoma.

CONTRATOS REALIZADOS A TRABAJADORES EXTRANJEROS SEGÚN NACIONALIDAD DE ORIGEN Y PROVINCIA DE REGISTRO. 2017.					
	País	Huesca	Teruel	Zaragoza	Aragón
642	Rumanía	12.065	4.746	45.694	62.505
504	Marruecos	3.290	2.415	12.662	18.367
686	Senegal	2.714	61	7.479	10.254
12	Argelia	849	129	4.861	5.839
100	Bulgaria	2.124	215	3.192	5.531
218	Ecuador	406	62	4.863	5.331
170	Colombia	506	318	4.215	5.039
586	Pakistán	981	78	3.166	4.225
558	Nicaragua	246	25	3.903	4.174
270	Gambia	1.827	15	2.271	4.113
466	Malí	3.028	62	948	4.038
288	Ghana	247	24	2.466	2.737
620	Portugal	478	134	1.726	2.338
616	Polonia	514	219	1.298	2.031
804	Ucrania	522	133	1.349	2.004
214	Dominicana, República	387	143	1.402	1.932
604	Perú	112	105	1.652	1.869
156	China	118	36	1.423	1.577
76	Brasil	146	158	1.107	1.411
380	Italia	252	82	1.067	1.401
324	Guinea	655	14	598	1.267
192	Cuba	147	104	999	1.250
862	Venezuela	127	49	950	1.126
478	Mauritania	280	6	650	936
32	Argentina	218	134	582	934
340	Honduras	84	12	807	903
566	Nigeria	128	8	610	746
643	Rusia, Federación de	137	67	411	615
226	Guinea ecuatorial	60	5	511	576
68	Bolivia	145	35	378	558
120	Camerún	40	9	428	477
152	Chile	82	22	364	468
600	Paraguay	46	26	352	424
250	Francia	104	29	286	419
	Resto	1.511	304	4.099	5.914
	Total	34.576	9.984	118.769	163.329

³ El régimen comunitario se aplica a los derechos de entrada y permanencia en España de los nacionales de Estados miembros de la Unión Europea (UE28), de nacionales de los restantes Estados parte en el Acuerdo sobre el Espacio Económico Europeo (Noruega, Islandia y Liechtenstein) y de los nacionales de la Confederación Suiza.

5.6. Contratos realizados a extranjeros según nacionalidad y género

- Si se analiza la contratación de extranjeros por género, se observa mayor número de rúbricas masculinas que femeninas (62,61% frente a 37,39%). Esta diferencia por género es más acusada en el caso de los foráneos que en el de los nacionales (entre éstos el reparto de contratos ha sido más igualitario con un 55,49% para ellos y el 44,51% para ellas).
- Por países destaca la mayor presencia masculina en el caso de los trabajadores africanos, mientras que de América latina hay más mujeres.

CONTRATOS REALIZADOS A TRABAJADORES EXTRANJEROS SEGÚN NACIONALIDAD Y GÉNERO. ARAGÓN. 2017.				
	País	Hombres	Mujeres	Total
642	Rumanía	33.949	28.556	62.505
504	Marruecos	14.833	3.534	18.367
686	Senegal	9.061	1.193	10.254
12	Argelia	5.290	549	5.839
100	Bulgaria	3.142	2.389	5.531
218	Ecuador	2.766	2.565	5.331
170	Colombia	2.311	2.728	5.039
586	Pakistán	4.145	80	4.225
558	Nicaragua	975	3.199	4.174
270	Gambia	3.521	592	4.113
466	Malí	3.467	571	4.038
288	Ghana	2.262	475	2.737
620	Portugal	1.536	802	2.338
616	Polonia	643	1.388	2.031
804	Ucrania	795	1.209	2.004
214	Dominicana, República	1.001	931	1.932
604	Perú	1.059	810	1.869
156	China	941	636	1.577
76	Brasil	425	986	1.411
380	Italia	863	538	1.401
324	Guinea	976	291	1.267
192	Cuba	717	533	1.250
862	Venezuela	546	580	1.126
478	Mauritania	904	32	936
32	Argentina	482	452	934
340	Honduras	228	675	903
566	Nigeria	465	281	746
643	Rusia, Federación de	147	468	615
226	Guinea ecuatorial	236	340	576
68	Bolivia	251	307	558
120	Camerún	278	199	477
152	Chile	267	201	468
600	Paraguay	116	308	424
250	Francia	158	261	419
	Resto	3.497	2.417	5.914
	Total	102.253	61.076	163.329

5.7. Contratos realizados a extranjeros según género y grupo de edad

- Para ambos géneros, en el tramo de edad comprendido entre los 25 y 44 años se localiza el mayor volumen de contratación a extranjeros (60,98% del total). Los jóvenes menores de 25 años representan el 15,25% y los mayores de 45 años el 23,77%.
- Las diferencias por género, siempre a favor de los varones, se han repetido en los tres grupos de edad, localizándose la menor en el colectivo de 25 a 44 años (donde ellos acaparan el 61,38% de los contratos), y la mayor entre los de 45 años o más (donde los hombres suscribieron el 65,48%).

CONTRATACIÓN DE EXTRANJEROS. GÉNERO Y EDAD. ARAGÓN. 2017.

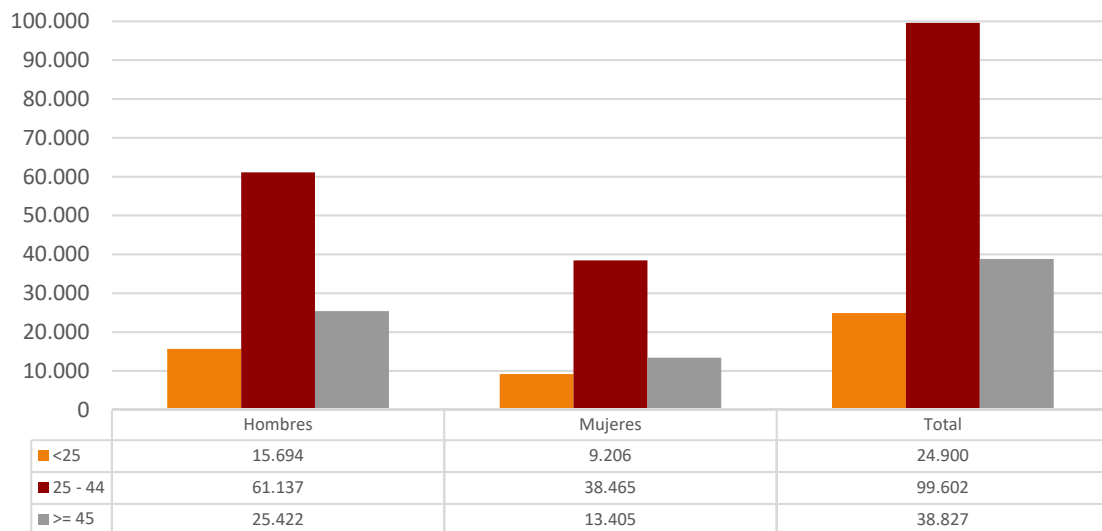

5.8. Contratos realizados a extranjeros según actividad económica y provincia

- La dos terceras partes de los contratos firmados por extranjeros se encuadran en 7 actividades económicas: "Agricultura, ganadería, caza y servicios relacionados con las mismas" (36,00%), "Servicios de comidas y bebidas" (11,30%), "Comercio al por mayor e intermediarios del comercio, excepto de vehículos de motor y motocicletas" (4,59%), "Industria de la alimentación" (4,57%), "Servicios a edificios y actividades de jardinería" (4,15%), "Transporte terrestre y por tubería" (2,72%) y "Almacenamiento y actividades anexas al transporte" (2,63%).

CONTRATOS REALIZADOS A TRABAJADORES EXTRANJEROS SEGÚN ACTIVIDAD ECONÓMICA. ARAGÓN. 2017.					
CNAE	Actividad Económica	Huesca	Teruel	Zaragoza	Aragón
01	Agricultura, ganadería, caza y servicios relacionados con las mismas	18.516	1.857	38.431	58.804
02	Silvicultura y explotación forestal	84	325	60	469
03	Pesca y acuicultura	4	5	4	13
05	Extracción de antracita, hulla y lignito	0	1	0	1
07	Extracción de minerales metálicos	0	0	1	1
08	Otras industrias extractivas	4	46	4	54
10	Industria de la alimentación	960	603	5.908	7.471
11	Fabricación de bebidas	22	3	205	230
13	Industria textil	8	14	2.005	2.027
14	Confección de prendas de vestir	6	4	398	408
15	Industria del cuero y del calzado	69	0	96	165
16	Industria de la madera y del corcho, excepto muebles. Cestería y espartería	55	38	254	347
17	Industria del papel	12	23	504	539
18	Artes gráficas y reproducción de soportes grabados	3	2	122	127
20	Industria química	49	47	805	901
21	Fabricación de productos farmacéuticos	49	0	18	67
22	Fabricación de productos de caucho y plásticos	39	21	1.466	1.526
23	Fabricación de otros productos minerales no metálicos	48	127	167	342
24	Metalurgia. Fabricación de productos de hierro, acero y ferroaleaciones	52	231	254	537
25	Fabricación de productos metálicos, excepto maquinaria y equipo	165	59	1.210	1.434
26	Fabricación de productos informáticos, electrónicos y ópticos	7	6	442	455
27	Fabricación de material y equipo eléctrico	5	0	1.069	1.074
28	Fabricación de maquinaria y equipo n.c.o.p.	47	6	308	361
29	Fabricación de vehículos de motor, remolques y semirremolques	12	847	2.529	3.388
30	Fabricación de otro material transporte	6	0	8	14
31	Fabricación de muebles	3	6	389	398
32	Otras industrias manufactureras	82	3	58	143
33	Reparación e instalación de maquinaria y equipo	61	15	222	298
35	Suministro de energía eléctrica, gas, vapor y aire acondicionado	1	0	8	9
36	Captación, depuración y distribución de agua	20	10	94	124
37	Recogida y tratamiento de aguas residuales	0	1	3	4
38	Recogida, tratamiento y eliminación de residuos. Valorización	26	1	316	343
39	Actividades de descontaminación y otros servicios de gestión de residuos	0	0	0	0
41	Construcción de edificios	905	521	2.438	3.864
42	Ingeniería civil	17	22	171	210
43	Actividades de construcción especializada	439	276	3.236	3.951
45	Venta y reparación de vehículos de motor y motocicletas	100	34	345	479
46	Comercio al por mayor e intermediarios del comercio, excepto de vehículos de motor y motocicletas	2.848	167	4.479	7.494
47	Comercio al por menor, excepto de vehículos de motor y motocicletas	513	268	3.225	4.006
49	Transporte terrestre y por tubería	500	812	3.133	4.445
50	Transporte marítimo y por vías navegables interiores	0	0	1	1

CONTRATOS REALIZADOS A TRABAJADORES EXTRANJEROS SEGÚN ACTIVIDAD ECONÓMICA. ARAGÓN. 2017.					
CNAE	Actividad Económica	Huesca	Teruel	Zaragoza	Aragón
51	Transporte aéreo	0	0	11	11
52	Almacenamiento y actividades anexas al transporte	54	5	4.243	4.302
53	Actividades postales y de correos	12	4	162	178
55	Servicios de alojamiento	1.936	664	1.688	4.288
56	Servicios de comidas y bebidas	3.561	1.515	13.387	18.463
58	Edición	0	1	736	737
59	Actividades cinematográficas, de vídeo y de programas de televisión, grabación de sonido y edición musical	13	3	378	394
60	Actividades de programación y emisión de radio y televisión	0	0	2	2
61	Telecomunicaciones	6	3	51	60
62	Programación, consultoría y otras actividades relacionadas con la informática	23	3	44	70
63	Servicios de información	11	1	49	61
64	Servicios financieros, excepto seguros y fondos de pensiones	4	1	20	25
65	Seguros, reaseguros y fondos de pensiones, excepto seguridad social obligatoria	0	0	7	7
66	Actividades auxiliares a los servicios financieros y a los seguros	4	0	35	39
68	Actividades inmobiliarias	12	7	56	75
69	Actividades jurídicas y de contabilidad	6	1	110	117
70	Actividades de las sedes centrales. Actividades de consultoría de gestión empresarial	3	5	62	70
71	Servicios técnicos de arquitectura e ingeniería. Ensayos y análisis técnicos	7	7	432	446
72	Investigación y desarrollo	0	3	41	44
73	Publicidad y estudios de mercado	35	15	326	376
74	Otras actividades profesionales, científicas y técnicas	9	1	399	409
75	Actividades veterinarias	2	0	15	17
77	Actividades de alquiler	14	1	98	113
78	Actividades relacionadas con el empleo	425	23	1.787	2.235
79	Actividades de agencias de viajes, operadores turísticos, servicios de reserva y actividades relacionadas con los mismos	16	10	74	100
80	Actividades de seguridad e investigación	0	25	98	123
81	Servicios a edificios y actividades de jardinería	683	333	5.764	6.780
82	Actividades administrativas de oficina y otras actividades auxiliares a las empresas	93	39	1.722	1.854
84	Administración pública y defensa. Seguridad social obligatoria	72	188	241	501
85	Educación	166	25	1.075	1.266
86	Actividades sanitarias	60	37	355	452
87	Asistencia en establecimientos residenciales	335	101	2.393	2.829
88	Actividades de servicios sociales sin alojamiento	84	36	593	713
90	Actividades de creación, artísticas y espectáculos	142	32	976	1.150
91	Actividades de bibliotecas, archivos, museos y otras actividades culturales	1	26	4	31
92	Actividades de juegos de azar y apuestas	21	7	158	186
93	Actividades deportivas, recreativas y de entretenimiento	395	104	723	1.222
94	Actividades asociativas	21	42	151	214
95	Reparación de ordenadores, efectos personales y artículos de uso doméstico	2	1	258	261

CONTRATOS REALIZADOS A TRABAJADORES EXTRANJEROS SEGÚN ACTIVIDAD ECONÓMICA. ARAGÓN. 2017.					
CNAE	Actividad Económica	Huesca	Teruel	Zaragoza	Aragón
96	Otros servicios personales	77	36	2.225	2.338
97	Actividades de los hogares como empleadores de personal doméstico	534	278	3.425	4.237
99	Actividades de organizaciones y organismos extraterritoriales	0	0	9	9
TOTAL		34.576	9.984	118.769	163.329

- En cuanto a las variaciones producidas entre 2016 y 2017, el mayor incremento de contratos en número se ha producido en "Agricultura, ganadería, caza y servicios relacionados" (4.956 más que el año anterior), "Industria de la alimentación" (3.211 más que el año anterior), "Fabricación de vehículos de motor, remolques y semirremolques" (1.983 más que el año anterior), "Almacenamiento y actividades anexas al transporte" (+1.331), "Servicios de comidas y bebidas" (+810) y "Transporte terrestre y por tubería" (+805).
- Los descensos más importantes se encuentran en "Actividades relacionadas con el empleo" (-332), "Actividades de construcción especializada" (-314), "Otras actividades profesionales, científicas y técnicas" (-99) y "Actividades de seguridad e investigación" (-96).

VARIACIÓN DE LOS CONTRATOS A EXTRANJEROS POR ACTIVIDAD ECONÓMICA Y PROVINCIA. ARAGÓN. 2016-2017.									
CNAE - Actividad		Huesca		Teruel		Zaragoza		Aragón	
		N	%	N	%	N	%	N	%
01	Agricultura, ganadería, caza y servicios relacionados con las mismas	2.018	12,23%	-48	-2,52%	2.986	8,42%	4.956	9,20%
02	Silvicultura y explotación forestal	29	52,73%	5	1,56%	16	36,36%	50	11,93%
03	Pesca y acuicultura	4	0,00%	4	400,00%	-6	-60,00%	2	18,18%
05	Extracción de antracita, hulla y lignito	0	0,00%	-8	-88,89%	0	0,00%	-8	-88,89%
07	Extracción de minerales metálicos	0	0,00%	0	0,00%	1	0,00%	1	0,00%
08	Otras industrias extractivas	-1	-20,00%	15	48,39%	-3	-42,86%	11	25,58%
10	Industria de la alimentación	342	55,34%	310	105,80%	2.559	76,41%	3.211	75,38%
11	Fabricación de bebidas	8	57,14%	-3	-50,00%	29	16,48%	34	17,35%
13	Industria textil	6	300,00%	10	250,00%	784	64,21%	800	65,20%
14	Confección de prendas de vestir	2	50,00%	-2	-33,33%	303	318,95%	303	288,57%
15	Industria del cuero y del calzado	-13	-15,85%	0	0,00%	-22	-18,64%	-35	-17,50%
16	Industria de la madera y del corcho, excepto muebles. Cestería y espartería	14	34,15%	-10	-20,83%	34	15,45%	38	12,30%
17	Industria del papel	10	500,00%	2	9,52%	427	554,55%	439	439,00%

VARIACIÓN DE LOS CONTRATOS A EXTRANJEROS POR ACTIVIDAD ECONÓMICA Y PROVINCIA. ARAGÓN. 2016-2017.									
CNAE - Actividad		Huesca		Teruel		Zaragoza		Aragón	
		N	%	N	%	N	%	N	%
18	Artes gráficas y reproducción de soportes grabados	-5	-62,50%	0	0,00%	59	93,65%	54	73,97%
20	Industria química	18	58,06%	27	135,00%	55	7,33%	100	12,48%
21	Fabricación de productos farmacéuticos	0	0,00%	0	0,00%	12	200,00%	12	21,82%
22	Fabricación de productos de caucho y plásticos	12	44,44%	-4	-16,00%	569	63,43%	577	60,80%
23	Fabricación de otros productos minerales no metálicos	21	77,78%	61	92,42%	52	45,22%	134	64,42%
24	Metalurgia. Fabricación de productos de hierro, acero y ferroaleaciones	35	205,88%	88	61,54%	119	88,15%	242	82,03%
25	Fabricación de productos metálicos, excepto maquinaria y equipo	26	18,71%	25	73,53%	291	31,66%	342	31,32%
26	Fabricación de productos informáticos, electrónicos y ópticos	1	16,67%	3	100,00%	186	72,66%	190	71,70%
27	Fabricación de material y equipo eléctrico	3	150,00%	0	0,00%	681	175,52%	684	175,38%
28	Fabricación de maquinaria y equipo n.c.o.p.	-6	-11,32%	0	0,00%	-14	-4,35%	-20	-5,25%
29	Fabricación de vehículos de motor, remolques y semirremolques	-7	-36,84%	571	206,88%	1.419	127,84%	1.983	141,14%
30	Fabricación de otro material transporte	2	50,00%	0	0,00%	0	0,00%	2	16,67%
31	Fabricación de muebles	1	50,00%	-3	-33,33%	177	83,49%	175	78,48%
32	Otras industrias manufactureras	67	446,67%	-1	-25,00%	11	23,40%	77	116,67%
33	Reparación e instalación de maquinaria y equipo	0	0,00%	7	87,50%	87	64,44%	94	46,08%
35	Suministro de energía eléctrica, gas, vapor y aire acondicionado	-1	-50,00%	-2	0,00%	5	166,67%	2	28,57%
36	Captación, depuración y distribución de agua	3	17,65%	7	233,33%	12	14,63%	22	21,57%
37	Recogida y tratamiento de aguas residuales	0	0,00%	-2	-66,67%	3	0,00%	1	33,33%
38	Recogida, tratamiento y eliminación de residuos. Valorización	6	30,00%	-6	-85,71%	100	46,30%	100	41,15%
39	Actividades de descontaminación y otros servicios de gestión de residuos	-2	0,00%	0	0,00%	0	0,00%	-2	0,00%
41	Construcción de edificios	58	6,85%	15	2,96%	298	13,93%	371	10,62%
42	Ingeniería civil	0	0,00%	-1	-4,35%	-7	-3,93%	-8	-3,67%
43	Actividades de construcción especializada	-46	-9,48%	36	15,00%	-304	-8,59%	-314	-7,36%
45	Venta y reparación de vehículos de motor y motocicletas	14	16,28%	15	78,95%	33	10,58%	62	14,87%

VARIACIÓN DE LOS CONTRATOS A EXTRANJEROS POR ACTIVIDAD ECONÓMICA Y PROVINCIA. ARAGÓN. 2016-2017.									
CNAE - Actividad		Huesca		Teruel		Zaragoza		Aragón	
		N	%	N	%	N	%	N	%
46	Comercio al por mayor e intermediarios del comercio, excepto de vehículos de motor y motocicletas	618	27,71%	-44	-20,85%	82	1,86%	656	9,59%
47	Comercio al por menor, excepto de vehículos de motor y motocicletas	77	17,66%	8	3,08%	279	9,47%	364	9,99%
49	Transporte terrestre y por tubería	35	7,53%	119	17,17%	651	26,23%	805	22,12%
50	Transporte marítimo y por vías navegables interiores	0	0,00%	0	0,00%	0	0,00%	0	0,00%
51	Transporte aéreo	0	0,00%	0	0,00%	4	57,14%	4	57,14%
52	Almacenamiento y actividades anexas al transporte	6	12,50%	3	150,00%	1.322	45,26%	1.331	44,80%
53	Actividades postales y de correos	-6	-33,33%	3	300,00%	48	42,11%	45	33,83%
55	Servicios de alojamiento	-80	-3,97%	135	25,52%	396	30,65%	451	11,75%
56	Servicios de comidas y bebidas	194	5,76%	57	3,91%	559	4,36%	810	4,59%
58	Edición	-2	0,00%	1	0,00%	253	52,38%	252	51,96%
59	Actividades cinematográficas, de vídeo y de programas de televisión, grabación de sonido y edición musical	11	550,00%	1	50,00%	86	29,45%	98	33,11%
60	Actividades de programación y emisión de radio y televisión	0	0,00%	-1	0,00%	1	100,00%	0	0,00%
61	Telecomunicaciones	3	100,00%	-7	-70,00%	-28	-35,44%	-32	-34,78%
62	Programación, consultoría y otras actividades relacionadas con la informática	16	228,57%	3	0,00%	2	4,76%	21	42,86%
63	Servicios de información	-7	-38,89%	1	0,00%	-16	-24,62%	-22	-26,51%
64	Servicios financieros, excepto seguros y fondos de pensiones	2	100,00%	-1	-50,00%	1	5,26%	2	8,70%
65	Seguros, reaseguros y fondos de pensiones, excepto seguridad social obligatoria	0	0,00%	0	0,00%	7	0,00%	7	0,00%
66	Actividades auxiliares a los servicios financieros y a los seguros	3	300,00%	-2	0,00%	24	218,18%	25	178,57%
68	Actividades inmobiliarias	6	100,00%	4	133,33%	7	14,29%	17	29,31%
69	Actividades jurídicas y de contabilidad	-3	-33,33%	-2	-66,67%	76	223,53%	71	154,35%
70	Actividades de las sedes centrales. Actividades de consultoría de gestión empresarial	2	200,00%	-6	-54,55%	32	106,67%	28	66,67%

VARIACIÓN DE LOS CONTRATOS A EXTRANJEROS POR ACTIVIDAD ECONÓMICA Y PROVINCIA. ARAGÓN. 2016-2017.									
CNAE - Actividad		Huesca		Teruel		Zaragoza		Aragón	
		N	%	N	%	N	%	N	%
71	Servicios técnicos de arquitectura e ingeniería. Ensayos y análisis técnicos	-9	-56,25%	0	0,00%	191	79,25%	182	68,94%
72	Investigación y desarrollo	0	0,00%	-3	-50,00%	5	13,89%	2	4,76%
73	Publicidad y estudios de mercado	-7	-16,67%	-3	-16,67%	-1	-0,31%	-11	-2,84%
74	Otras actividades profesionales, científicas y técnicas	-4	-30,77%	1	0,00%	-96	-19,39%	-99	-19,49%
75	Actividades veterinarias	0	0,00%	0	0,00%	-8	-34,78%	-8	-32,00%
77	Actividades de alquiler	4	40,00%	-3	-75,00%	-34	-25,76%	-33	-22,60%
78	Actividades relacionadas con el empleo	-433	-50,47%	-4	-14,81%	105	6,24%	-332	-12,93%
79	Actividades de agencias de viajes, operadores turísticos, servicios de reserva y actividades relacionadas con los mismos	-4	-20,00%	2	25,00%	-44	-37,29%	-46	-31,51%
80	Actividades de seguridad e investigación	-8	0,00%	0	0,00%	-88	-47,31%	-96	-43,84%
81	Servicios a edificios y actividades de jardinería	-4	-0,58%	46	16,03%	-94	-1,60%	-52	-0,76%
82	Actividades administrativas de oficina y otras actividades auxiliares a las empresas	47	102,17%	14	56,00%	412	31,45%	473	34,25%
84	Administración pública y defensa. Seguridad social obligatoria	-9	-11,11%	28	17,50%	9	3,88%	28	5,92%
85	Educación	-6	-3,49%	-1	-3,85%	9	0,84%	2	0,16%
86	Actividades sanitarias	12	25,00%	16	76,19%	101	39,76%	129	39,94%
87	Asistencia en establecimientos residenciales	68	25,47%	36	55,38%	539	29,07%	643	29,41%
88	Actividades de servicios sociales sin alojamiento	-1	-1,18%	-2	-5,26%	98	19,80%	95	15,37%
90	Actividades de creación, artísticas y espectáculos	82	136,67%	-1	-3,03%	142	17,03%	223	24,06%
91	Actividades de bibliotecas, archivos, museos y otras actividades culturales	-1	-50,00%	-1	-3,70%	-6	-60,00%	-8	-20,51%
92	Actividades de juegos de azar y apuestas	7	50,00%	0	0,00%	71	81,61%	78	72,22%
93	Actividades deportivas, recreativas y de entretenimiento	10	2,60%	43	70,49%	130	21,92%	183	17,61%
94	Actividades asociativas	-5	-19,23%	8	23,53%	-23	-13,22%	-20	-8,55%
95	Reparación de ordenadores, efectos personales y artículos de uso doméstico	-1	-33,33%	1	0,00%	71	37,97%	71	37,37%
96	Otros servicios personales	13	20,31%	9	33,33%	175	8,54%	197	9,20%

VARIACIÓN DE LOS CONTRATOS A EXTRANJEROS POR ACTIVIDAD ECONÓMICA Y PROVINCIA. ARAGÓN. 2016-2017.									
CNAE - Actividad	Huesca		Teruel		Zaragoza		Aragón		
	N	%	N	%	N	%	N	%	
97	Actividades de los hogares como empleadores de personal doméstico	-37	-6,48%	-4	-1,42%	41	1,21%	0	0,00%
99	Actividades de organizaciones y organismos extraterritoriales	0	0,00%	0	0,00%	9	0,00%	9	0,00%
Total		3.208	10,23%	1.565	18,59%	16.452	16,08%	21.225	14,94%

- En 2017 los extranjeros han firmado 13.153 contratos indefinidos, 2.196 más que el año anterior (+20,04%). El 8,05% de la contratación a inmigrantes corresponde con esta tipología.
- El reparto de contratos indefinidos a extranjeros ha quedado concentrado en Servicios, que acapara el 64,23% de los mismos. Un 20,39% se ha suscrito en Agricultura, el 8,06% en Industria y el 7,32% restante en Construcción.
- Así pues, la mayor tasa de temporalidad es la de Agricultura, puesto que el 95,48% de los contratos suscritos por los extranjeros en esta actividad son temporales, seguida por Industria con un 95,35% y Servicios con el 88,46%. La menor temporalidad se ha dado en Construcción con el 88,00%.
- El 56,09% de los contratos indefinidos firmados por extranjeros en 2017 han sido suscritos por hombres. En todos los sectores ellos son mucho más relevantes que ellas, con la excepción de Servicios, en el que las mujeres presentan más rúbricas indefinidas (58,87%).

CONTRATOS INDEFINIDOS REALIZADOS A EXTRANJEROS. ARAGÓN. 2017.			
Sector Económico	Hombres	Mujeres	Total
Agricultura	2.215	467	2.682
Industria	765	295	1.060
Construcción	922	41	963
Servicios	3.475	4.973	8.448
Total	7.377	5.776	13.153

5.9. Contratos realizados a extranjeros según ocupación

- Las $\frac{3}{4}$ partes de los contratos suscritos por extranjeros (75,43%) lo fue en alguna de las 13 ocupaciones más contratadas.
- Más de la mitad (54,15%) de los contratos registrados por trabajadores foráneos han sido firmados en una de las cuatro ocupaciones más contratadas: "Peones agrícolas", "Peones de las industrias manufactureras", "Camareros asalariados" y "Personal de limpieza de oficinas, hoteles y otros

establecimientos similares". La primera de ellas acumula el 26,04% de los contratos firmados por extranjeros.

OCUPACIONES MÁS CONTRATADAS DE EXTRANJEROS (100 Y MÁS CONTRATOS). ARAGÓN. 2017.				
Cód.	Ocupación	Hombres	Mujeres	Total
9511	Peones agrícolas (excepto en huertas, invernaderos, viveros y jardines)	33.145	9.391	42.536
9700	Peones de las industrias manufactureras	12.979	9.150	22.129
5120	Camareros asalariados	5.615	8.040	13.655
9210	Personal de limpieza de oficinas, hoteles y otros establecimientos similares	2.747	7.377	10.124
9512	Peones agrícolas en huertas, invernaderos, viveros y jardines	6.196	1.484	7.680
9530	Peones agropecuarios	3.640	940	4.580
9100	Empleados domésticos	211	3.940	4.151
9310	Ayudantes de cocina	1.015	2.708	3.723
9811	Peones del transporte de mercancías y descargadores	2.784	872	3.656
8432	Conductores asalariados de camiones	3.041	101	3.142
6110	Trabajadores cualificados en actividades agrícolas (excepto en huertas, invernaderos, viveros y jardines)	2.244	538	2.782
9602	Peones de la construcción de edificios	2.538	63	2.601
5220	Vendedores en tiendas y almacenes	824	1.622	2.446
7121	Albañiles	2.256	37	2.293
8159	Operadores de máquinas para fabricar productos textiles no clasificados bajo otros epígrafes	700	1.090	1.790
9229	Otro personal de limpieza	757	932	1.689
5110	Cocineros asalariados	682	989	1.671
9520	Peones ganaderos	1.124	126	1.250
9820	Reponedores	570	594	1.164
5629	Trabajadores de los cuidados a las personas en servicios de salud no clasificados bajo otros epígrafes	33	1.010	1.043
9432	Mozos de equipaje y afines	879	134	1.013
4309	Empleados administrativos sin tareas de atención al público no clasificados bajo otros epígrafes	516	403	919
6120	Trabajadores cualificados en huertas, invernaderos, viveros y jardines	617	286	903
5611	Auxiliares de enfermería hospitalaria	71	824	895
8412	Conductores asalariados de automóviles, taxis y furgonetas	763	28	791
8321	Operadores de maquinaria agrícola móvil	652	24	676
7510	Electricistas de la construcción y afines	657	9	666
2932	Compositores, músicos y cantantes	540	122	662
9490	Otras ocupaciones elementales	473	187	660
7701	Matarifes y trabajadores de las industrias cárnicas	500	112	612
5710	Trabajadores de los cuidados personales a domicilio	32	550	582
8143	Operadores de máquinas para fabricar productos de papel y cartón	219	356	575
3314	Técnicos en laboratorio de diagnóstico clínico	46	527	573
9442	Clasificadores de desechos, operarios de punto limpio y recogedores de chatarra	434	123	557
8121	Operadores en instalaciones para la obtención y transformación de metales	367	173	540
2322	Profesores de enseñanza no reglada de idiomas	252	274	526
8333	Operadores de carretillas elevadoras	504	19	523
7899	Oficiales, operarios y artesanos de otros oficios no clasificados bajo otros epígrafes	439	46	485

OCUPACIONES MÁS CONTRATADAS DE EXTRANJEROS (100 Y MÁS CONTRATOS). ARAGÓN. 2017.				
Cód.	Ocupación	Hombres	Mujeres	Total
8160	Operadores de máquinas para elaborar productos alimenticios, bebidas y tabaco	227	247	474
8193	Operadores de máquinas de embalaje, embotellamiento y etiquetado	119	337	456
7705	Trabajadores conserveros de frutas y hortalizas y trabajadores de la elaboración de bebidas no alcohólicas	146	289	435
7312	Soldadores y oxicortadores	430	4	434
7314	Montadores de estructuras metálicas	416	4	420
7323	Ajustadores y operadores de máquinas-herramienta	264	105	369
3715	Animadores comunitarios	297	70	367
6202	Trabajadores cualificados en actividades ganaderas de ovino y caprino	362	5	367
7199	Otros trabajadores de las obras estructurales de construcción no clasificados bajo otros epígrafes	340	8	348
8209	Montadores y ensambladores no clasificados en otros epígrafes	299	21	320
4500	Empleados administrativos con tareas de atención al público no clasificados bajo otros epígrafes	65	245	310
5500	Cajeros y taquilleros (excepto bancos)	74	229	303
5811	Peluqueros	137	144	281
7111	Encofradores y operarios de puesta en obra de hormigón	278	3	281
3724	Monitores de actividades recreativas y de entretenimiento	129	150	279
6410	Trabajadores cualificados en actividades forestales y del medio natural	267	1	268
7401	Mecánicos y ajustadores de vehículos de motor	251	6	257
7709	Catadores y clasificadores de alimentos y bebidas	27	227	254
3128	Técnicos en metalurgia y minas	156	82	238
7703	Panaderos, pasteleros y confiteros	149	72	221
9601	Peones de obras públicas	197	20	217
7191	Mantenedores de edificios	200	6	206
3135	Técnicos en control de procesos de producción de metales	146	58	204
4424	Teleoperadores	74	127	201
7240	Soldadores, colocadores de parquet y afines	198	0	198
4301	Grabadores de datos	83	108	191
9543	Peones forestales y de la caza	177	5	182
5612	Auxiliares de enfermería de atención primaria	7	171	178
5492	Promotores de venta	13	160	173
5942	Auxiliares de vigilante de seguridad y similares no habilitados para ir armados	157	16	173
7403	Mecánicos y ajustadores de maquinaria agrícola e industrial	167	0	167
5899	Trabajadores de servicios personales no clasificados bajo otros epígrafes	44	116	160
6203	Trabajadores cualificados en actividades ganaderas de porcino	126	31	157
6300	Trabajadores cualificados en actividades agropecuarias mixtas	149	8	157
4423	Telefonistas	45	103	148
5833	Conserjes de edificios	96	50	146
9420	Repartidores de publicidad, limpiabotas y otros trabajadores de oficios callejeros	122	16	138
2329	Profesores y profesionales de la enseñanza no clasificados bajo otros epígrafes	58	76	134
7131	Carpinteros (excepto ebanistas)	122	11	133
7221	Fontaneros	129	1	130
5824	Azafatos de tierra	10	119	129
3739	Otros técnicos y profesionales de apoyo de actividades culturales y artísticas	115	13	128

OCUPACIONES MÁS CONTRATADAS DE EXTRANJEROS (100 Y MÁS CONTRATOS). ARAGÓN. 2017.				
Cód.	Ocupación	Hombres	Mujeres	Total
9433	Repartidores, recadistas y mensajeros a pie	106	22	128
3723	Instructores de actividades deportivas	66	57	123
3510	Agentes y representantes comerciales	66	55	121
5941	Vigilantes de seguridad y similares habilitados para ir armados	64	56	120
4123	Empleados de logística y transporte de pasajeros y mercancías	94	24	118
3139	Técnicos en control de procesos no clasificados bajo otros epígrafes	76	40	116
8420	Conductores de autobuses y tranvías	111	5	116
8170	Operadores de máquinas de lavandería y tintorería	34	79	113
5831	Supervisores de mantenimiento y limpieza en oficinas, hoteles y otros establecimientos	51	55	106
9221	Limpiadores en seco a mano y afines	41	65	106
8114	Operadores de maquinaria para fabricar productos derivados de minerales no metálicos	102	1	103
9443	Barrenderos y afines	96	7	103
7231	Pintores y empapeladores	96	5	101
8440	Conductores de motocicletas y ciclomotores	99	2	101

6. EMPLEO Y DISCAPACIDAD



6.1. Evolución del paro registrado

- A fecha 31 de diciembre de 2017 en las Oficinas de Empleo del INAEM había registrados 2.806 desempleados con alguna discapacidad. Su peso sobre el total de parados es del 3,97%, algo superior al de 2016 (entonces fue del 3,63%).
- La cifra de parados ha disminuido en 96 personas en este colectivo (-3,31%), mientras que con carácter general el paro en Aragón ha disminuido un -11,54%.
- La distribución por las distintas provincias de Aragón sigue el mismo patrón que en el paro total: Zaragoza concentra a 8 de cada 10 personas con discapacidad desempleadas (80,19%), Huesca el 14,08% y Teruel el 5,74%. Estas proporciones son similares a las poblacionales.

PARO REGISTRADO. PERSONAS CON DISCAPACIDAD.			
Ámbito	Diciembre 2017	Variación año anterior	
		Total	%
Huesca	395	-6	-1,50%
Teruel	161	-7	-4,17%
Zaragoza	2.250	-83	-3,56%
Aragón	2.806	-96	-3,31%

- La evolución mes a mes muestra incrementos tanto el primer mes del año como de julio a octubre, así como una tendencia descendente desde febrero a junio, y para los meses de noviembre y diciembre.

EVOLUCIÓN MENSUAL PARO REGISTRADO. PERSONAS CON DISCAPACIDAD. ARAGÓN. 2014 - 2017.

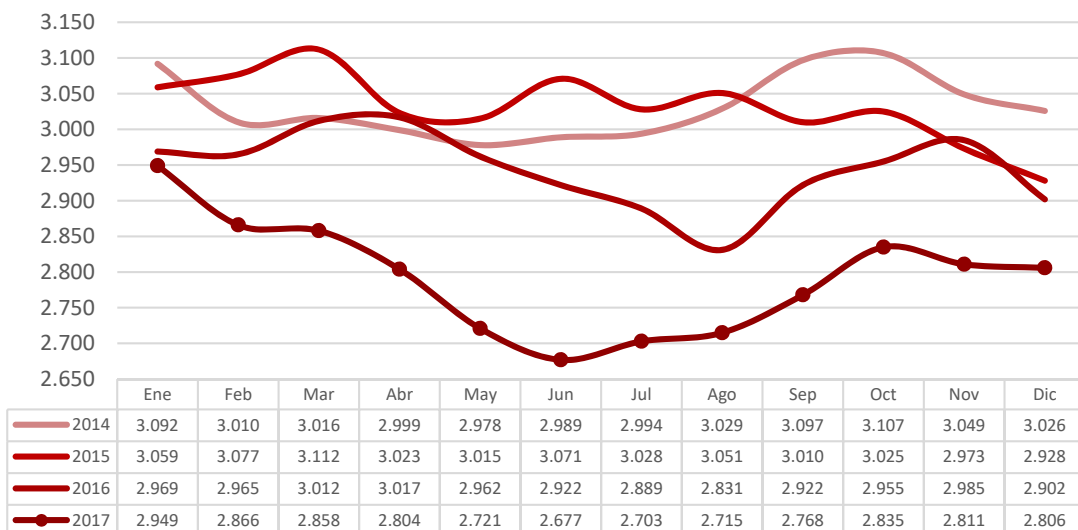

6.2. Paro registrado según género y edad

- El género es una variable que no establece diferencias entre los desempleados con discapacidad ya que el 52,03% son hombres frente al 47,97% de mujeres. Huesca es la provincia donde más desigualdad se observa en los porcentajes, al representar ellos un 54,68% y ellas un 45,32%.

PARO REGISTRADO POR GÉNERO Y PROVINCIA. PERSONAS CON DISCAPACIDAD. 2017.				
Género	Huesca	Teruel	Zaragoza	Aragón
Hombres	216	88	1.156	1.460
Mujeres	179	73	1.094	1.346
Total	395	161	2.250	2.806

**PARO REGISTRADO POR GÉNERO Y PROVINCIA (%).
PERSONAS CON DISCAPACIDAD. 2017.**

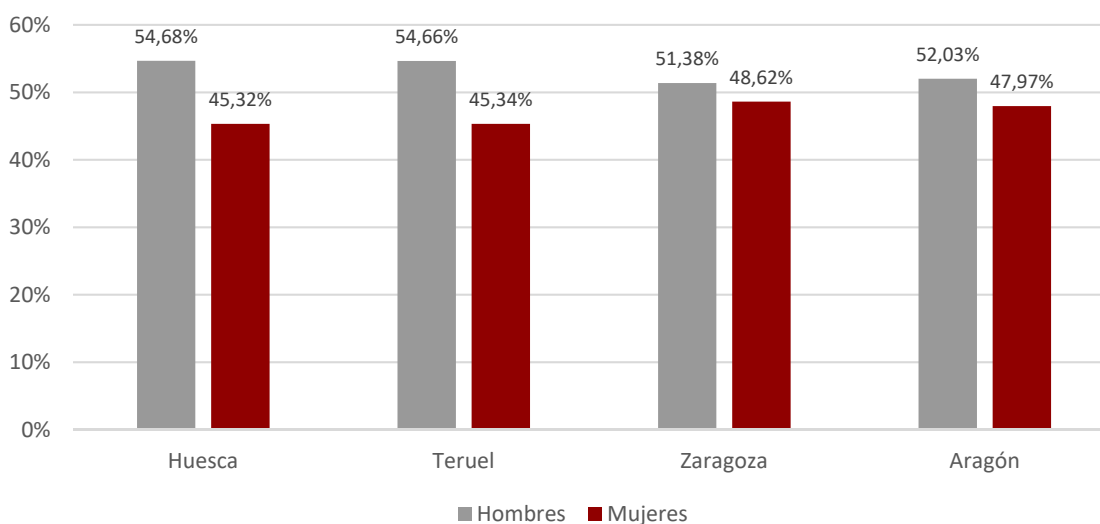

- En cuanto a la edad, el grupo más numeroso entre las mujeres es el de 55 a 59 años (247 desempleadas), que representan el 18,35% del total femenino, y el 8,80% del paro general de personas con discapacidad. En el caso de los varones, el grupo de 50 a 54 años y el de 45 a 49 años son los que cuentan con más parados (221 en cada grupo de edad; que representan cada uno el 15,14% del paro masculino; y el 7,88% del paro general de personas con discapacidad).
- Hasta los 54 años hay más hombres desempleados, pero a partir de esa edad, las mujeres presentan cifras superiores de paro registrado.
- Los menores de 20 años representan al grupo con menos parados inscritos (40 personas; 1,43%).

**PARO REGISTRADO POR GÉNERO Y EDAD.
PERSONAS CON DISCAPACIDAD. ARAGÓN. 2017.**

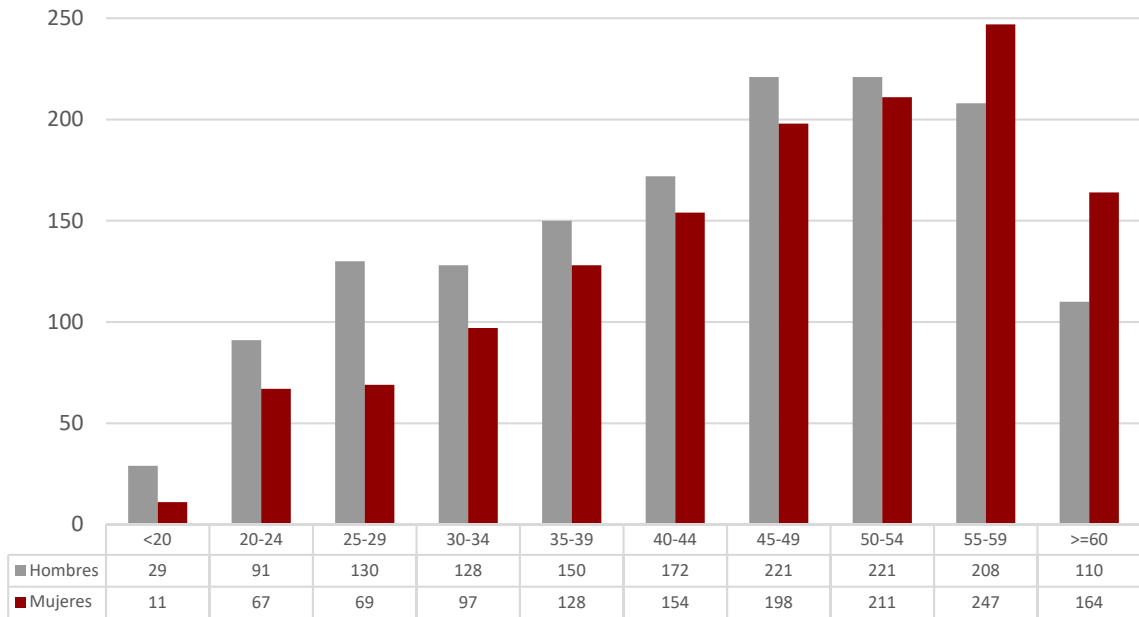

**PARO REGISTRADO POR GÉNERO Y EDAD. PERSONAS CON DISCAPACIDAD.
ARAGÓN Y PROVINCIAS. 2017.**

Edad	Huesca		Teruel		Zaragoza		Aragón	
	H	M	H	M	H	M	H	M
<20	8	3	1	1	20	7	29	11
20-24	12	7	9	5	70	55	91	67
25-29	23	7	12	10	95	52	130	69
30-34	18	16	8	7	102	74	128	97
35-39	24	23	12	9	114	96	150	128
40-44	24	27	9	8	139	119	172	154
45-49	31	23	12	10	178	165	221	198
50-54	31	22	13	10	177	179	221	211
55-59	32	29	4	8	172	210	208	247
>=60	13	22	8	5	89	137	110	164
Total	216	179	88	73	1.156	1.094	1.460	1.346

6.3. Paro registrado según nivel académico

- Por nivel académico, 6 de cada 10 desempleados con discapacidad se corresponden con Primera Etapa de Educación Secundaria, un 14,33% con Educación Primaria o inferior, el 9,02% con Formación Profesional de grado medio, el 7,45% con Bachillerato, el 4,78% con Formación Profesional Superior y el 4,45% son Universitarios.
- La distribución por género y nivel académico no muestra grandes diferencias, siendo lo más destacable el hecho de que en Universitarios y en Enseñanza media de Formación Profesional ellas son mayoría (56,80 y 54,55% respectivamente).

PARO REGISTRADO POR NIVEL ACADÉMICO, PROVINCIA Y GÉNERO. 2017.								
Nivel Académico	Huesca		Teruel		Zaragoza		Aragón	
	H	M	H	M	H	M	H	M
Educación Primaria o inferior	41	43	13	14	154	137	208	194
Primera Etapa de Educación Secundaria	139	91	53	40	702	658	894	789
Segunda Etapa de Educación Secundaria:								
- Bachillerato	14	15	3	5	100	72	117	92
- Enseñanza media de formación profesional	12	17	9	10	94	111	115	138
Enseñanza Superior:								
- De formación profesional	6	6	5	3	61	53	72	62
- Universitaria	4	7	5	1	45	63	54	71
Total	216	179	88	73	1.156	1.094	1.460	1.346

6.4. Paro registrado según tipo de discapacidad

- De cada 10 desempleados con discapacidad, 4 se corresponden con una causa física, 3 con una psíquica, 1 con sensorial, y 2 serían por diversas índoles.

PARO REGISTRADO. ARAGÓN. 2017.		
Tipo de discapacidad	T	%
Física	1.081	38,52%
Psíquica	799	28,47%
Sensorial	354	12,62%
Otras	572	20,38%
Total	2.806	100%

- Si se diferencia por género y tipo de discapacidad, a excepción de discapacidad física y discapacidad sensorial hay mayor número de hombres.

PARO REGISTRADO POR TIPO DE DISCAPACIDAD Y GÉNERO.2017.				
Tipo de discapacidad	Hombres		Mujeres	
	T	%	T	%
Física	525	48,57%	556	51,43%
Psíquica	469	58,70%	330	41,30%
Sensorial	173	48,87%	181	51,13%
Otras	293	51,22%	279	48,78%
Total	1.460	52,03%	1.346	47,97%

- Respecto al tipo de discapacidad y la edad, destaca la proporción de jóvenes con discapacidad psíquica (51,52%), muy superior que en el resto de intervalos.

PARO REGISTRADO POR TIPO DE DISCAPACIDAD Y EDAD.2017.				
Tipo de discapacidad	< 25 años	25 - 44 años	>= 45 años	Total
Física	28	314	739	1.081
Psíquica	102	419	278	799
Sensorial	26	100	228	354
Otras	42	195	335	572
Total	198	1.028	1.580	2.806

6.5. Tiempo de búsqueda de empleo

- La duración media de la demanda en desempleo de las personas que presentan alguna discapacidad, inscritas como paradas en diciembre de 2017, ha sido de 925 días, 38 más que en 2016, y muy por encima del dato general de Aragón (que recordamos es de 587 días).
- En líneas generales, un aumento de edad supone necesitar más tiempo para encontrar empleo.
- Las mujeres, de media, tardan 178 días más en colocarse que los hombres.
- Por tipo de discapacidad, el grupo con discapacidades de diversas índoles son los que menos tiempo necesitan para incorporarse al mercado de trabajo (810 días).
- Más de la mitad de los parados que presentan alguna discapacidad son de larga duración (50,75%), siendo los de 45 años o más los que en mayor medida sufren esta circunstancia.

DURACIÓN MEDIA DE LA DEMANDA EN DESEMPLEO. PERSONAS CON DISCAPACIDAD. EDAD Y GÉNERO. ARAGÓN. 2017. (DÍAS).			
Edad	Hombres	Mujeres	Total
<20	106	161	121
20-24	218	274	242
25-29	392	571	454
30-34	665	634	652
35-39	828	574	711
40-44	854	690	777
45-49	838	1.118	970
50-54	966	977	971
55-59	1.172	1.382	1.286
>=60	1.395	1.835	1.658
Total	840	1.018	925

DURACIÓN MEDIA DE LA DEMANDA EN DESEMPLEO POR TIPO DE DISCAPACIDAD Y GÉNERO. 2017. (DÍAS).			
Tipo de discapacidad	Hombres	Mujeres	Total
Física	931	1.095	1.015
Psíquica	808	1.016	894
Sensorial	955	863	908
Otras	658	969	810
Total	840	1.018	925

PARADOS DE LARGA DURACIÓN*. PERSONAS CON DISCAPACIDAD POR GRUPO DE EDAD. 2017.			
Edad	N	% sobre Total	% sobre total de cada intervalo edad
<25 años	36	2,53%	18,18%
25-44 años	425	29,85%	41,34%
>=45 años	963	67,63%	60,95%
Total	1.424	100%	50,75%

** Más de 12 meses como desempleado.*

6.6. Paro registrado según el sector económico de la última empresa en la que los trabajadores han prestado sus servicios.

- Las 2/3 partes de las personas con discapacidad en desempleo han tenido su último empleo en empresas del sector Servicios (66,86%), el 11,26% en Industria, el 6,59% en Construcción y el 4,81% en Agricultura. Aquellos sin experiencia laboral previa son el 10,48%.

PARO REGISTRADO. PERSONAS CON DISCAPACIDAD. SECTOR ECONÓMICO DE LA ÚLTIMA EMPRESA EN QUE LOS TRABAJADORES HAN PRESTADO SUS SERVICIOS. ARAGÓN. 2017.					
Sector	Tipo de discapacidad				Total
	Física	Psíquica	Sensorial	Otras	
Agricultura	51	39	14	31	135
Industria	126	78	48	64	316
Construcción	80	44	30	31	185
Servicios	753	525	227	371	1.876
Sin empleo anterior	71	113	35	75	294
Total	1.081	799	354	572	2.806

PARO REGISTRADO. PERSONAS CON DISCAPACIDAD SIN EMPLEO ANTERIOR POR GÉNERO Y GRUPO DE EDAD. ARAGÓN. 2017.				
Género	< 25 años	25 - 44 años	>= 45 años	Total
Hombres	65	49	21	135
Mujeres	41	48	70	159
Total	106	97	91	294

6.7. Evolución de la contratación

- Durante el año 2017 se han firmado 7.649 contratos con trabajadores con algún tipo de discapacidad, cifra superior a la del año anterior (+1.512; +24,64%).
- El grupo de personas con discapacidad firma 1 de cada 100 contratos de Aragón.
- Por provincias Zaragoza concentra el mayor número de estos contratos (75,60%).
- El dato mensual va sufriendo oscilaciones, siendo los meses de junio, julio y octubre los más dinámicos, mientras que enero, febrero, abril y diciembre muestran las peores cifras de todo el año.

TOTAL CONTRATOS*. PERSONAS CON DISCAPACIDAD. 2017.				
	Huesca	Teruel	Zaragoza	Aragón
Total año	1.255	611	5.783	7.649
% Δ año anterior	20,79%	40,78%	23,99%	24,64%

**Incluye los contratos convertidos en indefinidos*

EVOLUCIÓN MENSUAL CONTRATOS. PERSONAS CON DISCAPACIDAD. ARAGÓN. 2014 - 2017.

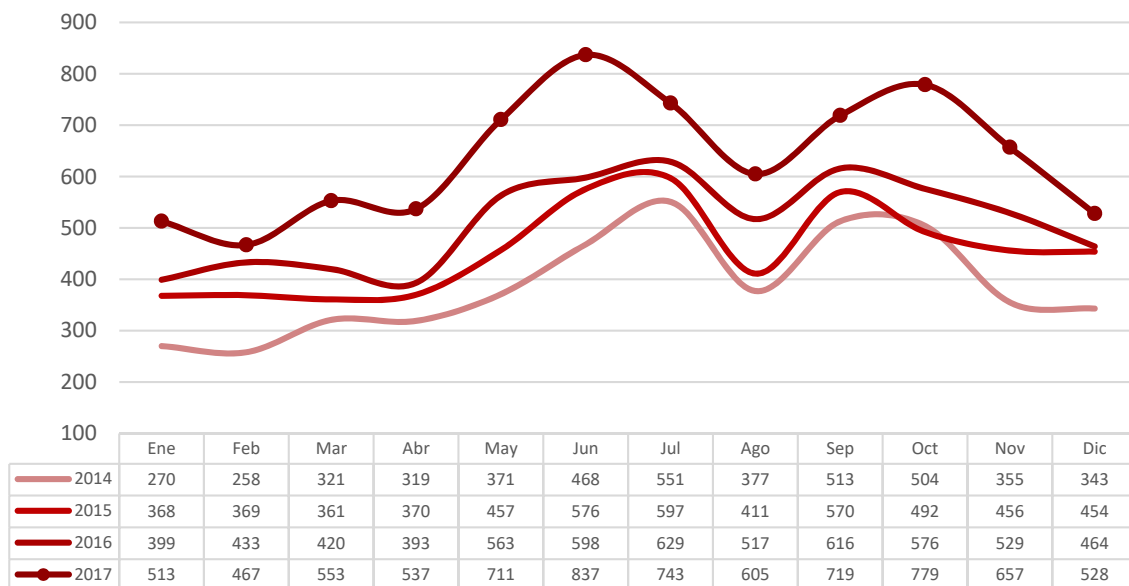

6.8. La contratación según género y edad

- El 63,30% de los contratos suscritos por personas con discapacidad han sido firmados por hombres y el 36,70% por mujeres. Esta discriminación por género es mucho mayor para este colectivo que en la contratación general, donde recordemos, la proporción es del 55,49% y 44,51%, respectivamente.
- En cuanto a la edad de las personas contratadas, los tramos de 40 a 44 y de 50 a 54 años son los que concentran más rúbricas (16,90% y 17,60%, respectivamente).
- En todos los intervalos de edad el colectivo masculino acapara más contratos que el femenino.
- Por provincias, Teruel registra la mayor diferencia por género, ya que el 69,07% de los contratos de personas con discapacidad se han firmado con hombres.

DISTRIBUCIÓN POR GÉNERO Y PROVINCIAS. CONTRATOS. PERSONAS CON DISCAPACIDAD. 2017.								
Género	Huesca	%	Teruel	%	Zaragoza	%	Aragón	%
Hombres	827	65,90%	422	69,07%	3.593	62,13%	4.842	63,30%
Mujeres	428	34,10%	189	30,93%	2.190	37,87%	2.807	36,70%
Total	1.255	100%	611	100%	5.783	100%	7.649	100%

CONTRATOS POR GRUPO DE EDAD. PERSONAS CON DISCAPACIDAD. ARAGÓN. 2017.

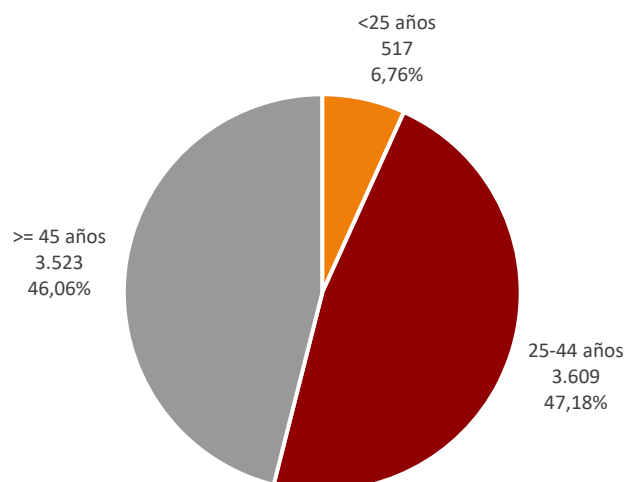

CONTRATOS SEGÚN GÉNERO Y EDAD. PERSONAS CON DISCAPACIDAD. 2017.								
Edad	Huesca		Teruel		Zaragoza		Aragón	
	H	M	H	M	H	M	H	M
<20	7	1	1	0	31	38	39	39
20-24	40	13	75	10	176	125	291	148
25-29	53	39	28	18	375	185	456	242
30-34	80	50	28	31	344	186	452	267
35-39	98	42	48	26	487	198	633	266
40-44	130	57	52	30	554	470	736	557
45-49	137	90	74	27	537	313	748	430
50-54	165	70	61	23	640	387	866	480
55-59	68	57	53	24	349	241	470	322
>=60	49	9	2	0	100	47	151	56
Total	827	428	422	189	3.593	2.190	4.842	2.807

- De los contratos que firman las personas con discapacidad, el 36,95% poseen Educación Primaria o inferior, el 33,13% se corresponden con un nivel formativo de Primera Etapa de Educación Secundaria, el 15,27% Bachillerato, el 6,16% son universitarios, el 5,99% enseñanzas medias de formación profesional y el 2,51% poseen formación profesional superior. Los hombres concentran la mayoría de las rúbricas, excepto en el caso de estudios universitarios, donde ellas acaparan las 2/3 partes de la contratación (67,94%).

CONTRATOS SEGÚN GÉNERO Y NIVEL FORMATIVO. PERSONAS CON DISCAPACIDAD. 2017.									
Nivel Académico	Huesca		Teruel		Zaragoza		Aragón		
	H	M	H	M	H	M	H	M	
Educación Primaria o inferior	328	147	149	76	1.370	756	1.847	979	
Primera Etapa de Educación Secundaria	371	178	212	50	1.171	552	1.754	780	
Segunda Etapa de Educación Secundaria:									
- Bachillerato	66	38	28	26	634	376	728	440	
- Enseñanza media de formación profesional	33	28	17	19	210	151	260	198	
Enseñanza Superior:									
- De formación profesional	13	10	8	4	81	76	102	90	
- Universitaria	16	27	8	14	127	279	151	320	
Total	827	428	422	189	3.593	2.190	4.842	2.807	

6.9. La contratación según modalidad

- El 10,76% de los contratos rubricados por trabajadores con discapacidad han sido indefinidos (823), proporción superior a la registrada en la contratación general (que ha sido del 8,84%). Por provincias destaca Teruel donde el 11,46% de los contratos firmados por personas con discapacidad han sido indefinidos.
- En 2017 el peso de la contratación indefinida no presenta diferencias por género, con una ligera ventaja para las mujeres, entre las que el peso de esta modalidad es del 11,40% mientras que para los hombres es del 10,39%.
- Por edad, la mayor temporalidad se produjo en los jóvenes menores de 25 años (el 92,46% de sus contratos fueron carácter temporal), mientras que la mayor estabilidad en el empleo se dio en el grupo de 25-44 años (el 11,53% de sus contratos fueron indefinidos).

CONTRATOS SEGÚN MODALIDAD Y PROVINCIA. PERSONAS CON DISCAPACIDAD. ARAGÓN. 2017.								
Tipo de contrato	Huesca		Teruel		Zaragoza		Aragón	
	H	M	H	M	H	M	H	M
Indefinidos	83	55	50	20	370	245	503	320
Temporales	744	373	372	169	3.223	1.945	4.339	2.487
Total	827	428	422	189	3.593	2.190	4.842	2.807

CONTRATOS SEGÚN MODALIDAD Y EDAD. PERSONAS CON DISCAPACIDAD. ARAGÓN. 2017.				
Tipo de contrato	<25	25-44	>=45	Total
Indefinidos	39	416	368	823
Temporales	478	3.193	3.155	6.826
Total	517	3.609	3.523	7.649

CONTRATOS INDEFINIDOS POR EDAD Y GÉNERO. PERSONAS CON DISCAPACIDAD. ARAGÓN. 2017.

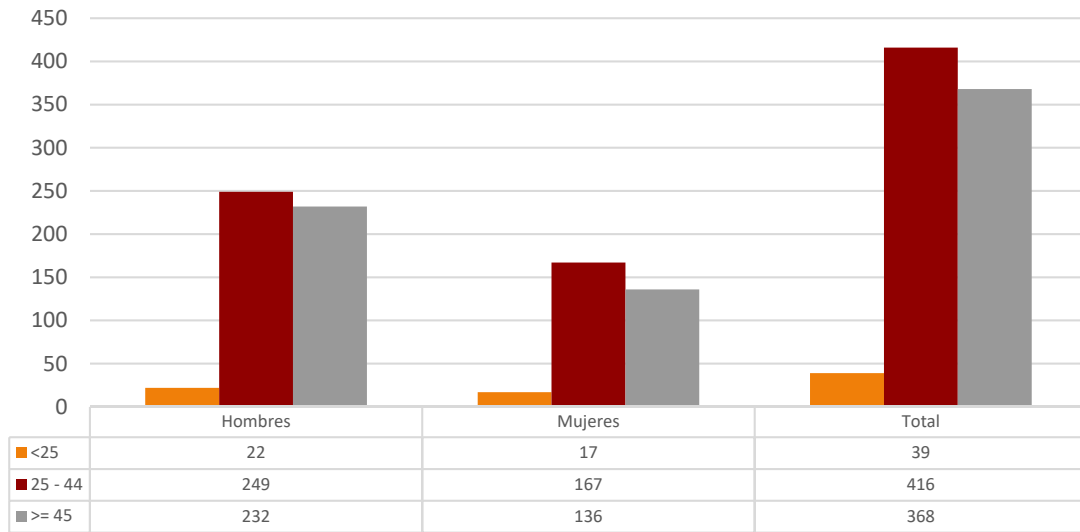

CONTRATOS INDEFINIDOS POR GÉNERO. PERSONAS CON DISCAPACIDAD. ARAGÓN. 2017.			
Ámbito	Hombres	Mujeres	Total
Huesca	83	55	138
Teruel	50	20	70
Zaragoza	370	245	615
Aragón	503	320	823

6.10. Duración media en días de los contratos temporales

- Los contratos temporales en los que se establece el tiempo de los mismos han tenido una duración media de 103 días, 5 menos que el año anterior.
- Si se atiende al género, se observa que de media los hombres firman contratos de mayor duración que las mujeres, y teniendo en cuenta la edad, son los menores de 25 años los que presentan una mayor duración. Ahora bien, si se conjugan ambas variables, el mejor dato lo encontramos entre las mujeres más jóvenes (menores de 25 años) con un promedio de 119 días.
- Si se diferencia por provincias, Zaragoza presenta los contratos más largos (110 días).

DURACIÓN MEDIA EN DÍAS DE LOS CONTRATOS TEMPORALES POR GÉNERO Y EDAD. PERSONAS CON DISCAPACIDAD. ARAGÓN. 2017.			
Edad	Hombres	Mujeres	Total
<25	101	119	107
25-44	105	100	103
>=45	105	99	102
Total	105	101	103

DURACIÓN MEDIA EN DÍAS DE LOS CONTRATOS TEMPORALES POR GÉNERO Y PROVINCIA. PERSONAS CON DISCAPACIDAD. ARAGÓN. 2017.			
Ámbito	Hombres	Mujeres	Total
Huesca	84	78	82
Teruel	71	99	80
Zaragoza	114	105	110
Aragón	105	101	103

6.11. La contratación por sector económico

- Servicios es el sector de actividad que aglutina mayor número de contrataciones a personas con discapacidad (71,66%).
- Además, se trata del sector donde menor es la discriminación por género, aunque los hombres rubrican el 57,76% de los contratos.
- Por provincias, la distribución de los contratos de personas con discapacidad según actividad económica pone de manifiesto una mayor relevancia de Servicios en Huesca al concentrar el 82,07% de las rúbricas en la provincia oscense. En Zaragoza y Teruel, también es el sector más importante (70,08% y 65,14%), si bien Industria también destaca con el 23,36% y 26,35% de las firmas, respectivamente.

CONTRATOS POR SECTOR ECONÓMICO Y GÉNERO. PERSONAS CON DISCAPACIDAD. ARAGÓN. 2017.			
Sector	Hombres	Mujeres	Total
Agricultura	356	28	384
Industria	1.129	453	1.582
Construcción	191	11	202
Servicios	3.166	2.315	5.481
Total	4.842	2.807	7.649

CONTRATOS POR SECTOR ECONÓMICO Y PROVINCIA. PERSONAS CON DISCAPACIDAD. 2017.				
Sector	Huesca	Teruel	Zaragoza	Aragón
Agricultura	112	31	241	384
Industria	70	161	1351	1.582
Construcción	43	21	138	202
Servicios	1030	398	4.053	5.481
Total	1.255	611	5.783	7.649

6.12. Los contratos por ocupación

- La cuarta parte de las contrataciones de personas con discapacidad se realizan en 2 ocupaciones: "Peones de industrias manufactureras" (14,69%) y "Personal de limpieza" (11,56%); y se alcanzan la mitad de las rúbricas añadiendo 8 ocupaciones más.
- Al igual que ocurre en el conjunto de las contrataciones, también entre las personas con discapacidad se observan ocupaciones claramente "masculinas", como es el caso de "Conserjes de edificios", "Peones agrícolas (excepto en huertas, invernaderos, viveros y jardines)", "Oficiales, operarios y artesanos de otros oficios no clasificados bajo otros epígrafes", "Conductores asalariados de automóviles, taxis y furgonetas", "Peones agrícolas en huertas, invernaderos, viveros y jardines", "Mozos de equipaje y afines"..., y otras consideradas "femeninas" como "Ajustadores y operadores de máquinas-herramienta", "Recepcionistas (excepto de hoteles)", "Trabajadores de los cuidados a las personas en servicios de salud no clasificados bajo otros epígrafes", "Cuidadores de niños en guarderías y centros educativos", "Trabajadores de los cuidados personales a domicilio", "Profesionales del trabajo y la educación social"...

OCUPACIONES MÁS CONTRATADAS⁴ (con 10 y más contratos) SEGÚN GÉNERO. PERSONAS CON DISCAPACIDAD. ARAGÓN. 2017. (94,20% del total de la contratación)				
Cód.	Ocupación	H	M	Total
9700	Peones de las industrias manufactureras	863	261	1.124
9210	Personal de limpieza de oficinas, hoteles y otros establecimientos similares	309	575	884
5120	Camareros asalariados	273	182	455
5833	Conserjes de edificios	236	50	286
7899	Oficiales, operarios y artesanos de otros oficios no clasificados bajo otros epígrafes	221	55	276
9511	Peones agrícolas (excepto en huertas, invernaderos, viveros y jardines)	225	18	243
9229	Otro personal de limpieza	87	89	176
8412	Conductores asalariados de automóviles, taxis y furgonetas	152	9	161
5220	Vendedores en tiendas y almacenes	46	92	138
7323	Ajustadores y operadores de máquinas-herramienta	14	123	137
9512	Peones agrícolas en huertas, invernaderos, viveros y jardines	117	12	129
9432	Mozos de equipaje y afines	111	15	126

⁴ La codificación del puesto de trabajo de los contratos se ha establecido según CNO-2011 4 dígitos.

OCUPACIONES MÁS CONTRATADAS⁴ (con 10 y más contratos) SEGÚN GÉNERO. PERSONAS CON DISCAPACIDAD. ARAGÓN. 2017. (94,20% del total de la contratación)				
Cód.	Ocupación	H	M	Total
9811	Peones del transporte de mercancías y descargadores	103	20	123
4442	Empleados de venta de apuestas	73	38	111
4309	Empleados administrativos sin tareas de atención al público no clasificados bajo otros epígrafes	41	69	110
8432	Conductores asalariados de camiones	107	1	108
4424	Teleoperadores	37	54	91
4500	Empleados administrativos con tareas de atención al público no clasificados bajo otros epígrafes	21	69	90
9490	Otras ocupaciones elementales	67	21	88
4412	Recepcionistas (excepto de hoteles)	15	71	86
9310	Ayudantes de cocina	31	53	84
5500	Cajeros y taquilleros (excepto bancos)	22	57	79
7191	Mantenedores de edificios	73	0	73
5629	Trabajadores de los cuidados a las personas en servicios de salud no clasificados bajo otros epígrafes	12	55	67
5430	Expendedores de gasolineras	51	11	62
5942	Auxiliares de vigilante de seguridad y similares no habilitados para ir armados	59	3	62
3724	Monitores de actividades recreativas y de entretenimiento	36	25	61
4423	Telefonistas	21	40	61
3314	Técnicos en laboratorio de diagnóstico clínico	34	19	53
4221	Empleados de servicios de correos (excepto empleados de mostrador)	34	17	51
5721	Cuidadores de niños en guarderías y centros educativos	2	49	51
2329	Profesores y profesionales de la enseñanza no clasificados bajo otros epígrafes	32	17	49
2624	Especialistas en políticas y servicios de personal y afines	31	18	49
5110	Cocineros asalariados	22	27	49
5710	Trabajadores de los cuidados personales a domicilio	4	45	49
9602	Peones de la construcción de edificios	45	3	48
5611	Auxiliares de enfermería hospitalaria	11	34	45
7121	Albañiles	43	0	43
7701	Matarifes y trabajadores de las industrias cárnicas	34	8	42
9221	Limpiadores en seco a mano y afines	19	23	42
8333	Operadores de carretillas elevadoras	40	0	40
9431	Ordenanzas	22	18	40
2824	Profesionales del trabajo y la educación social	3	34	37
9820	Reponedores	26	11	37
8121	Operadores en instalaciones para la obtención y transformación de metales	36	0	36
8202	Ensambladores de equipos eléctricos y electrónicos	17	18	35
8420	Conductores de autobuses y tranvías	34	1	35
7531	Mecánicos y reparadores de equipos electrónicos	34	0	34
9443	Barrenderos y afines	32	2	34
9530	Peones agropecuarios	34	0	34
8209	Montadores y ensambladores no clasificados en otros epígrafes	28	4	32
2932	Compositores, músicos y cantantes	17	14	31
3715	Animadores comunitarios	11	20	31

OCUPACIONES MÁS CONTRATADAS⁴ (con 10 y más contratos) SEGÚN GÉNERO. PERSONAS CON DISCAPACIDAD. ARAGÓN. 2017. (94,20% del total de la contratación)				
Cód.	Ocupación	H	M	Total
5941	Vigilantes de seguridad y similares habilitados para ir armados	23	7	30
6120	Trabajadores cualificados en huertas, invernaderos, viveros y jardines	28	1	29
5492	Promotores de venta	12	16	28
5899	Trabajadores de servicios personales no clasificados bajo otros epígrafes	18	10	28
7510	Electricistas de la construcción y afines	27	0	27
9601	Peones de obras públicas	23	3	26
9520	Peones ganaderos	19	4	23
5831	Supervisores de mantenimiento y limpieza en oficinas, hoteles y otros establecimientos	14	6	20
2112	Otros médicos especialistas	0	19	19
7312	Soldadores y oxicortadores	19	0	19
8193	Operadores de máquinas de embalaje, embotellamiento y etiquetado	13	6	19
3510	Agentes y representantes comerciales	11	7	18
6110	Trabajadores cualificados en actividades agrícolas (excepto en huertas, invernaderos, viveros y jardines)	17	1	18
3131	Técnicos en instalaciones de producción de energía	17	0	17
5891	Asistentes personales o personas de compañía	6	11	17
3128	Técnicos en metalurgia y minas	14	2	16
3723	Instructores de actividades deportivas	15	1	16
5811	Peluqueros	3	13	16
7702	Trabajadores de las industrias del pescado	6	10	16
9420	Repartidores de publicidad, limpiabotas y otros trabajadores de oficios callejeros	15	1	16
9434	Lectores de contadores y recaudadores de máquinas recreativas y expendedoras	15	1	16
9442	Clasificadores de desechos, operarios de punto limpio y recogedores de chatarra	16	0	16
4301	Grabadores de datos	9	6	15
8321	Operadores de maquinaria agrícola móvil	15	0	15
5499	Vendedores no clasificados bajo otros epígrafes	11	2	13
7703	Panaderos, pasteleros y confiteros	2	11	13
8160	Operadores de máquinas para elaborar productos alimenticios, bebidas y tabaco	11	2	13
8170	Operadores de máquinas de lavandería y tintorería	5	8	13
9543	Peones forestales y de la caza	12	1	13
3831	Técnicos de grabación audiovisual	12	0	12
4411	Empleados de información al usuario	1	11	12
5999	Trabajadores de los servicios de protección y seguridad no clasificados bajo otros epígrafes	12	0	12
4111	Empleados de contabilidad	3	8	11
4422	Recepcionistas de hoteles	7	4	11
5420	Operadores de telemarketing	1	10	11
5824	Azafatos de tierra	0	11	11
7322	Trabajadores de la fabricación de herramientas, mecánico-ajustadores, modelistas, matriceros y afines	10	1	11
8143	Operadores de máquinas para fabricar productos de papel y cartón	1	10	11

OCUPACIONES MÁS CONTRATADAS⁴ (con 10 y más contratos) SEGÚN GÉNERO. PERSONAS CON DISCAPACIDAD. ARAGÓN. 2017. (94,20% del total de la contratación)				
Cód.	Ocupación	H	M	Total
3139	Técnicos en control de procesos no clasificados bajo otros epígrafes	8	2	10
3739	Otros técnicos y profesionales de apoyo de actividades culturales y artísticas	5	5	10
4122	Empleados de oficina de servicios de apoyo a la producción	3	7	10
8159	Operadores de máquinas para fabricar productos textiles no clasificados bajo otros epígrafes	7	3	10
	Resto	308	136	444
	Total	4.842	2.807	7.649

ANEXOS



Anexo 1: Ocupaciones más demandadas (50 y más demandas) por los demandantes de empleo inscritos en las oficinas de empleo.

OCUPACIONES MÁS DEMANDADAS. ARAGÓN. DICIEMBRE 2017.						
Código	Ocupación	T	H	M	% H	% M
92101050	Personal de limpieza o limpiadores en general	24.842	3.733	21.109	15,03%	84,97%
97001104	Peones de la industria manufacturera, en general	24.181	11.586	12.595	47,91%	52,09%
52201079	Dependientes de comercio, en general	18.698	2.022	16.676	10,81%	89,19%
98111024	Mozos de carga y descarga, almacén y/o mercado de abastos	14.973	11.134	3.839	74,36%	25,64%
43091029	Empleados administrativos, en general	12.794	2.101	10.693	16,42%	83,58%
51201049	Camareros, en general	9.446	3.405	6.041	36,05%	63,95%
98201011	Reponedores de hipermercado	8.723	3.124	5.599	35,81%	64,19%
96021013	Peones de la construcción de edificios	8.136	7.913	223	97,26%	2,74%
82091116	Montadores en líneas de ensamblaje de automoción	7.902	5.071	2.831	64,17%	35,83%
95111016	Peones agrícolas, en general	7.869	5.367	2.502	68,20%	31,80%
55001018	Cajeros de comercio	6.875	417	6.458	6,07%	93,93%
97001056	Peones de la industria de la alimentación, bebidas y tabaco	6.409	1.497	4.912	23,36%	76,64%
97001113	Peones de la industria metalúrgica y fabricación de productos metálicos	6.056	4.391	1.665	72,51%	27,49%
93101024	Pinches de cocina	5.813	907	4.906	15,60%	84,40%
84121035	Conductores de furgoneta, hasta 3,5 t.	5.593	5.209	384	93,13%	6,87%
51101026	Cocineros, en general	5.483	1.218	4.265	22,21%	77,79%
44121057	Recepcionistas-telefonistas en oficinas, en general	4.962	340	4.622	6,85%	93,15%
97001010	Embaladores-empaquetadores-etiquetadores, a mano	4.776	823	3.953	17,23%	82,77%
92101027	Camareros de piso (hostelería)	4.771	60	4.711	1,26%	98,74%
95121019	Peones de horticultura, jardinería	4.462	3.246	1.216	72,75%	27,25%
91001018	Empleados de hogar	4.328	128	4.200	2,96%	97,04%
71211015	Albañiles	4.298	4.240	58	98,65%	1,35%
83331015	Conductores-operadores de carretilla elevadora, en general	4.007	3.693	314	92,16%	7,84%
57101013	Asistentes domiciliarios	3.984	173	3.811	4,34%	95,66%
31391021	Operadores de cadenas automatizadas de montaje, en general	3.562	1.980	1.582	55,59%	44,41%
58331022	Conserjes, en general	3.076	1.798	1.278	58,45%	41,55%
37241034	Monitores de educación y tiempo libre	3.032	385	2.647	12,70%	87,30%
36131039	Técnicos administrativos, en general	2.878	544	2.334	18,90%	81,10%
96011029	Peones de obras públicas, en general	2.634	2.367	267	89,86%	10,14%
57221018	Cuidadores de niños en domicilio	2.600	42	2.558	1,62%	98,38%
44121048	Recepcionistas en establecimientos distintos de oficinas, en general	2.518	212	2.306	8,42%	91,58%
94311020	Ordenanzas	2.482	826	1.656	33,28%	66,72%
61201028	Jardineros, en general	2.461	1.838	623	74,69%	25,31%
52201334	Dependientes de tejidos y prendas de vestir	2.286	161	2.125	7,04%	92,96%
41111011	Empleados administrativos de contabilidad, en general	2.138	420	1.718	19,64%	80,36%
51201027	Camareros de barra y/o dependientes de cafetería	2.063	761	1.302	36,89%	63,11%
59421076	Vigilantes, en general	2.047	1.698	349	82,95%	17,05%

OCUPACIONES MÁS DEMANDADAS. ARAGÓN. DICIEMBRE 2017.						
Código	Ocupación	T	H	M	% H	% M
56111022	Auxiliares de enfermería de geriatría	2.020	100	1.920	4,95%	95,05%
95431028	Peones forestales	1.971	1.617	354	82,04%	17,96%
84321042	Conductores de camión, en general	1.964	1.917	47	97,61%	2,39%
72311035	Pintores y/o empapeladores	1.870	1.725	145	92,25%	7,75%
57211033	Vigilantes de comedor escolar	1.869	37	1.832	1,98%	98,02%
56291025	Cuidadores de personas con discapacidad y/o dependencia, en instituciones	1.864	178	1.686	9,55%	90,45%
35101019	Agentes comerciales	1.827	1.143	684	62,56%	37,44%
57211015	Cuidadores de guardería infantil	1.751	23	1.728	1,31%	98,69%
52201143	Dependientes de grandes superficies	1.716	279	1.437	16,26%	83,74%
58911011	Asistentes, acompañantes de personas	1.619	85	1.534	5,25%	94,75%
44241016	Teleoperadores	1.460	192	1.268	13,15%	86,85%
52201231	Dependientes de panadería, pastelería y confitería	1.340	65	1.275	4,85%	95,15%
41221011	Empleados administrativos comerciales, en general	1.338	323	1.015	24,14%	75,86%
97001140	Peones de la industria textil	1.322	255	1.067	19,29%	80,71%
44111018	Empleados del área de atención al cliente	1.300	233	1.067	17,92%	82,08%
71311049	Carpinteros en general	1.281	1.217	64	95,00%	5,00%
94431016	Barrenderos	1.256	951	305	75,72%	24,28%
44221010	Recepcionistas de hotel	1.242	316	926	25,44%	74,56%
44231013	Operadores de central telefónica	1.230	123	1.107	10,00%	90,00%
43011025	Operadores-grabadores de datos en ordenador	1.224	269	955	21,98%	78,02%
23291029	Formadores de formación para el empleo	1.221	434	787	35,54%	64,46%
75101033	Instaladores electricistas, en general	1.218	1.198	20	98,36%	1,64%
56111013	Auxiliares de enfermería	1.210	92	1.118	7,60%	92,40%
73121118	Soldadores por arco eléctrico, en general	1.199	1.173	26	97,83%	2,17%
92101038	Limpiadores en instituciones sanitarias	1.195	34	1.161	2,85%	97,15%
41211056	Empleados administrativos de los servicios de almacenamiento y recepción	1.161	457	704	39,36%	60,64%
52201284	Dependientes de productos alimenticios y bebidas	1.156	85	1.071	7,35%	92,65%
56291016	Celadores de centro sanitario y/o camillero	1.140	319	821	27,98%	72,02%
71911012	Mantenedores de edificios	1.137	1.099	38	96,66%	3,34%
72211012	Fontaneros	1.123	1.095	28	97,51%	2,49%
58331031	Empleados de fincas urbanas-portero de viviendas	1.081	820	261	75,86%	24,14%
22401012	Maestros de educación primaria, en general	1.072	196	876	18,28%	81,72%
71111014	Encofradores	1.025	1.020	5	99,51%	0,49%
23291010	Formadores de formación no reglada	1.017	307	710	30,19%	69,81%
41121012	Empleados administrativos de servicios de personal	1.017	168	849	16,52%	83,48%
81531046	Operadores de máquina industrial de coser a la plana, excepto peletería, calzado, marroquinería y guantería de piel	980	18	962	1,84%	98,16%

OCUPACIONES MÁS DEMANDADAS. ARAGÓN. DICIEMBRE 2017.						
Código	Ocupación	T	H	M	% H	% M
56111059	Auxiliares de enfermería hospitalaria, en general	976	75	901	7,68%	92,32%
35101037	Representantes de comercio, en general	936	682	254	72,86%	27,14%
23221019	Profesores de idiomas, en general	923	185	738	20,04%	79,96%
95201021	Peones ganaderos, en general	910	791	119	86,92%	13,08%
77051026	Manipuladores de frutas y hortalizas	909	150	759	16,50%	83,50%
22521013	Técnicos en educación infantil	842	19	823	2,26%	97,74%
41131015	Empleados administrativos de entidades financieras	806	378	428	46,90%	53,10%
58111037	Peluqueros unisex	799	49	750	6,13%	93,87%
35221032	Técnicos en gestión de stocks y/o almacén	793	520	273	65,57%	34,43%
81531110	Operadores de máquinas industriales de coser y bordar, en general	782	24	758	3,07%	96,93%
73121127	Soldadores por mig-mag	779	761	18	97,69%	2,31%
58251029	Guías de turismo	753	168	585	22,31%	77,69%
54301012	Expendedores de combustible	725	436	289	60,14%	39,86%
75211071	Electricistas de mantenimiento y reparación, en general	717	702	15	97,91%	2,09%
24841012	Diseñadores gráficos y multimedia	703	341	362	48,51%	51,49%
37231077	Monitores y/o animadores deportivos	698	419	279	60,03%	39,97%
58111028	Peluqueros de señoras	692	18	674	2,60%	97,40%
28241065	Trabajadores sociales (asistentes sociales)	685	56	629	8,18%	91,82%
58121030	Esteticistas	667	8	659	1,20%	98,80%
21211010	Enfermeros de cuidados generales	664	76	588	11,45%	88,55%
35101028	Delegados comerciales, en general	659	505	154	76,63%	23,37%
61201039	Trabajadores de conservación de parques urbanos, jardines históricos y botánicos	652	439	213	67,33%	32,67%
31101024	Delineantes, en general	646	333	313	51,55%	48,45%
82021012	Montadores de aparatos eléctricos en cadena de montaje	639	313	326	48,98%	51,02%
92101016	Ayudantes de servicios (hostelería)	628	108	520	17,20%	82,80%
22511010	Maestros de educación infantil	623	28	595	4,49%	95,51%
61101083	Trabajadores agrícolas de frutales en general	616	450	166	73,05%	26,95%
52201251	Dependientes de perfumería y droguería	612	12	600	1,96%	98,04%
84201043	Conductores de autobús, en general	611	521	90	85,27%	14,73%
74011119	Mecánicos-ajustadores del automóvil, en general (turismos y furgonetas)	602	595	7	98,84%	1,16%
52201132	Dependientes de frutería	598	64	534	10,70%	89,30%
57211024	Cuidadores-acompañantes de autobús escolar	597	13	584	2,18%	97,82%
51201038	Camareros de sala o jefes de rango	593	280	313	47,22%	52,78%
82011044	Montadores-ajustadores de elementos mecánicos, en cadena de montaje de automoción	578	383	195	66,26%	33,74%
97001038	Peones de la fabricación de material y equipo eléctrico, electrónico y óptico	578	181	397	31,31%	68,69%
26241023	Orientadores profesionales para la inserción	575	93	482	16,17%	83,83%
83211032	Tractoristas-manipuladores agrícolas	573	565	8	98,60%	1,40%
42211011	Clasificadores-repartidores de correspondencia	563	166	397	29,48%	70,52%

OCUPACIONES MÁS DEMANDADAS. ARAGÓN. DICIEMBRE 2017.						
Código	Ocupación	T	H	M	% H	% M
74011034	Mecánicos de mantenimiento y reparación de automoción, en general	557	552	5	99,10%	0,90%
52101034	Encargados de tienda	555	130	425	23,42%	76,58%
44121011	Azafatos o auxiliares de información	546	48	498	8,79%	91,21%
52201068	Dependientes de carnicería y/o charcutería	542	106	436	19,56%	80,44%
55001036	Taquilleros	537	155	382	28,86%	71,14%
26241041	Técnicos medios en recursos humanos, en general	533	134	399	25,14%	74,86%
45001019	Empleados administrativos con tareas de atención al público no clasificados bajo otros epígrafes	533	58	475	10,88%	89,12%
36131020	Secretarios, en general	532	23	509	4,32%	95,68%
31601159	Técnicos en control de calidad, en general	531	224	307	42,18%	57,82%
97001065	Peones de la industria de la madera y del corcho	530	442	88	83,40%	16,60%
28241056	Educadores sociales	527	93	434	17,65%	82,35%
84321015	Conductores de camión con remolque y/o de tractocamión	522	517	5	99,04%	0,96%
34031016	Técnicos en contabilidad, en general	519	135	384	26,01%	73,99%
71321013	Carpinteros de aluminio, metálico y pvc	519	498	21	95,95%	4,05%
59411028	Vigilantes de seguridad	516	366	150	70,93%	29,07%
92211014	Lavanderos, limpiadores y planchadores de ropa a mano	515	31	484	6,02%	93,98%
82091077	Montadores de muebles de madera o similares	501	488	13	97,41%	2,59%
62031026	Trabajadores de ganado porcino en intensivo	497	407	90	81,89%	18,11%
77031039	Panaderos	497	287	210	57,75%	42,25%
36131011	Secretarios de dirección	485	17	468	3,51%	96,49%
52201057	Dependientes de calzado y artículos de piel	481	21	460	4,37%	95,63%
42101011	Empleados administrativos de archivos y/o bibliotecas	472	65	407	13,77%	86,23%
64101051	Trabajadores forestales, en general	469	389	80	82,94%	17,06%
73141020	Montadores de grandes estructuras metálicas, en general	462	456	6	98,70%	1,30%
26241014	Graduados sociales	457	70	387	15,32%	84,68%
23111026	Profesores de educación de adultos	452	76	376	16,81%	83,19%
31291189	Técnicos en medio ambiente	452	177	275	39,16%	60,84%
25111040	Abogados, en general	450	146	304	32,44%	67,56%
33261047	Técnicos en seguridad y salud en el trabajo, en general	450	190	260	42,22%	57,78%
84121044	Conductores profesionales de automóvil	448	378	70	84,38%	15,63%
28231035	Psicólogos, en general	447	50	397	11,19%	88,81%
95301011	Peones agropecuarios	441	365	76	82,77%	17,23%
74031142	Mecánicos de mantenimiento industrial	434	429	5	98,85%	1,15%
35221023	Técnicos en comercio exterior	429	131	298	30,54%	69,46%
22301022	Profesores de enseñanza secundaria, en general	421	137	284	32,54%	67,46%
54201013	Vendedores por teléfono	421	24	397	5,70%	94,30%
72401073	Soladores-alicatadores, en general	419	418	1	99,76%	0,24%
97001131	Peones de la industria química	414	240	174	57,97%	42,03%
37151038	Animadores socioculturales	408	69	339	16,91%	83,09%

OCUPACIONES MÁS DEMANDADAS. ARAGÓN. DICIEMBRE 2017.						
Código	Ocupación	T	H	M	% H	% M
38201017	Programadores de aplicaciones informáticas	405	311	94	76,79%	23,21%
26401047	Vendedores técnicos, en general	401	285	116	71,07%	28,93%
75101015	Instaladores electricistas de edificios y viviendas	401	394	7	98,25%	1,75%
26111052	Técnicos superiores en contabilidad y/o finanzas, en general	394	140	254	35,53%	64,47%
58241026	Azafatos o auxiliares de congresos y exposiciones	391	25	366	6,39%	93,61%
37131014	Agentes de desarrollo local	390	97	293	24,87%	75,13%
35341028	Agentes comerciales inmobiliario	387	146	241	37,73%	62,27%
52201213	Dependientes de muebles y artículos de decoración	385	56	329	14,55%	85,45%
52201080	Dependientes de componentes electrónicos y/o informática	381	279	102	73,23%	26,77%
26241050	Técnicos superiores en recursos humanos, en general	379	95	284	25,07%	74,93%
93101013	Marmitones	369	72	297	19,51%	80,49%
56211012	Auxiliares de farmacia	368	34	334	9,24%	90,76%
38121014	Técnicos en informática de gestión	367	228	139	62,13%	37,87%
61101124	Trabajadores agrícolas excepto en huertas, invernaderos, viveros y jardines	366	245	121	66,94%	33,06%
26221045	Técnicos superiores en organización y administración de empresas, en general	364	123	241	33,79%	66,21%
92211025	Lenceros-lavaderos-planchadores (hostelería)	359	28	331	7,80%	92,20%
73121051	Soldadores de estructuras metálicas ligeras	358	345	13	96,37%	3,63%
52201262	Dependientes de pescadería	353	60	293	17,00%	83,00%
26111043	Técnicos medios en contabilidad, en general	352	90	262	25,57%	74,43%
26241032	Técnicos medios en orientación profesional	352	50	302	14,20%	85,80%
37321037	Decoradores y/o diseñadores de interiores	351	68	283	19,37%	80,63%
33141024	Técnicos de laboratorio sanitario, en general	349	48	301	13,75%	86,25%
37331021	Ayudantes de biblioteca y/o documentación	349	60	289	17,19%	82,81%
81421112	Operadores de máquina moldeadora de plástico, por inyección	349	199	150	57,02%	42,98%
77091028	Clasificadores de frutas y verduras	345	52	293	15,07%	84,93%
38121023	Técnicos en sistemas microinformáticos	338	279	59	82,54%	17,46%
91001029	Empleados de hogar (internos)	337	12	325	3,56%	96,44%
31271035	Técnicos de laboratorio de química industrial	336	85	251	25,30%	74,70%
52201187	Dependientes de librería y papelería	336	64	272	19,05%	80,95%
71991021	Colocadores de prefabricados ligeros (construcción)	336	332	4	98,81%	1,19%
29231065	Traductores, en general	333	74	259	22,22%	77,78%
41231041	Empleados administrativos de los servicios de transporte, en general	333	102	231	30,63%	69,37%
77031048	Pasteleros	329	101	228	30,70%	69,30%
31291077	Técnicos de laboratorio de industrias alimentarias	325	65	260	20,00%	80,00%

OCUPACIONES MÁS DEMANDADAS. ARAGÓN. DICIEMBRE 2017.						
Código	Ocupación	T	H	M	% H	% M
37241043	Monitores socio-culturales	322	50	272	15,53%	84,47%
26221036	Técnicos medios en organización y administración de empresas, en general	320	96	224	30,00%	70,00%
92291010	Limpiadores-mantenedores de piscinas	320	206	114	64,38%	35,63%
23121010	Técnicos en educación especial	308	22	286	7,14%	92,86%
29231074	Traductores-intérpretes	305	61	244	20,00%	80,00%
78371200	Preparadores de piezas para aparado y montaje de calzado	304	95	209	31,25%	68,75%
22301044	Profesores del área de ciencias sociales, geografía e historia (enseñanza secundaria)	303	117	186	38,61%	61,39%
74031012	Electromecánicos de mantenimiento industrial (mantenimiento y reparación general)	303	298	5	98,35%	1,65%
27131015	Diseñadores de páginas web	301	185	116	61,46%	38,54%
38121032	Técnicos medios en instalación, mantenimiento y reparación de equipos informáticos	301	271	30	90,03%	9,97%
73121145	Soldadores por tig	301	294	7	97,67%	2,33%
78341050	Cosedores a mano o máquina domestica, en general	301	8	293	2,66%	97,34%
94201022	Repartidores de propaganda y similares	301	211	90	70,10%	29,90%
25991028	Asesores jurídicos (sector privado)	300	110	190	36,67%	63,33%
44211026	Empleados de agencias de viajes, en general	294	31	263	10,54%	89,46%
59321013	Trabajadores de retén de incendios forestales	294	246	48	83,67%	16,33%
44301013	Entrevistadores/encuestadores	293	48	245	16,38%	83,62%
81541122	Operadores de máquinas planchadoras de confección industrial	293	24	269	8,19%	91,81%
32021026	Encargados de obra de edificación, en general	291	272	19	93,47%	6,53%
73131063	Chapistas-pintores de vehículos	289	282	7	97,58%	2,42%
61201040	Trabajadores de huertas, invernaderos, viveros y jardines, en general	285	194	91	68,07%	31,93%
52201013	Dependientes de artículos de deporte, caza y pesca	283	158	125	55,83%	44,17%
56121016	Auxiliares de enfermería de atención primaria y/o consultorio médicos, en general	282	18	264	6,38%	93,62%
94411010	Mozos de recogida de basuras-basureros	280	246	34	87,86%	12,14%
61201095	Trabajadores en viveros, en general	272	138	134	50,74%	49,26%
81701058	Operadores de máquinas planchadoras de prendas (lavandería y similares)	272	16	256	5,88%	94,12%
81111048	Mineros, en general	270	266	4	98,52%	1,48%
71111025	Ferrallistas	269	261	8	97,03%	2,97%
83311174	Conductores-operadores de retroexcavadora (movimiento de tierras)	265	264	1	99,62%	0,38%
33251017	Masajistas deportivos	263	67	196	25,48%	74,52%
59921017	Bañistas-socorristas	261	160	101	61,30%	38,70%
83311163	Conductores-operadores de pala cargadora (movimiento de tierras)	258	257	1	99,61%	0,39%
38311103	Técnicos en audiovisuales (imagen y sonido)	256	170	86	66,41%	33,59%
64101031	Podadores y/o motoserristas forestales	255	248	7	97,25%	2,75%

OCUPACIONES MÁS DEMANDADAS. ARAGÓN. DICIEMBRE 2017.						
Código	Ocupación	T	H	M	% H	% M
83321030	Conductores-operadores de grúa puente	254	249	5	98,03%	1,97%
37311016	Fotógrafos, en general	251	122	129	48,61%	51,39%
84121017	Conductores de ambulancia	250	208	42	83,20%	16,80%
62021023	Pastores	248	238	10	95,97%	4,03%
31271017	Analistas de laboratorio de química industrial	247	59	188	23,89%	76,11%
94331026	Repartidores a domicilio a pie o en vehículo no motorizado	247	178	69	72,06%	27,94%
74031133	Mecánicos de mantenimiento de edificios y equipamientos urbanos	246	240	6	97,56%	2,44%
31601052	Técnicos en control de calidad en industrias alimentarias	244	51	193	20,90%	79,10%
78311079	Modistos de arreglos y composturas	243	5	238	2,06%	97,94%
81701047	Operadores de máquinas lavadoras y/o secadoras de prendas (lavandería)	243	42	201	17,28%	82,72%
26221027	Asesores de empresas	241	105	136	43,57%	56,43%
44411015	Cajeros de banca	241	113	128	46,89%	53,11%
71321024	Montadores de carpintería metálica, aluminio y p.v.c	240	235	5	97,92%	2,08%
77011051	Matarifes-carniceros, en general	239	189	50	79,08%	20,92%
26511049	Técnicos en publicidad y/o relaciones públicas	232	64	168	27,59%	72,41%
28101019	Economistas	232	92	140	39,66%	60,34%
52201121	Dependientes de floristería	232	27	205	11,64%	88,36%
12211014	Directores comerciales, en general	228	194	34	85,09%	14,91%
28241047	Educadores de menores	223	49	174	21,97%	78,03%
75101024	Instaladores electricistas industriales	220	216	4	98,18%	1,82%
37111027	Técnicos de servicios jurídicos y/o similares	219	64	155	29,22%	70,78%
35321013	Técnicos en organización de ferias y eventos	218	43	175	19,72%	80,28%
54921021	Demostradores de productos, en general	217	8	209	3,69%	96,31%
25991019	Asesores fiscales y tributarios	216	78	138	36,11%	63,89%
37221029	Entrenadores deportivos	216	171	45	79,17%	20,83%
32021017	Encargados de obra civil, en general	213	202	11	94,84%	5,16%
29221044	Periodistas	212	75	137	35,38%	64,62%
41131033	Empleados administrativos de seguros	211	49	162	23,22%	76,78%
24241018	Ingenieros técnicos agrícolas	209	93	116	44,50%	55,50%
33141015	Auxiliares de laboratorio de análisis clínicos	208	29	179	13,94%	86,06%
82021041	Montadores de cuadros eléctricos	208	71	137	34,13%	65,87%
37331030	Ayudantes de museo	207	46	161	22,22%	77,78%
58111019	Peluqueros de caballeros	205	82	123	40,00%	60,00%
78371022	Acabadores de calzado, a mano	205	19	186	9,27%	90,73%
78311060	Modistos	204	5	199	2,45%	97,55%
12211023	Directores de departamento de comercialización y ventas, en general	202	143	59	70,79%	29,21%
24811013	Arquitectos técnicos	201	110	91	54,73%	45,27%
73121060	Soldadores de estructuras metálicas pesadas	199	196	3	98,49%	1,51%
41131042	Empleados de gestión financiera de empresas	198	74	124	37,37%	62,63%
54121010	Vendedores ambulantes	198	125	73	63,13%	36,87%
33271013	Ayudantes de veterinaria	197	39	158	19,80%	80,20%

OCUPACIONES MÁS DEMANDADAS. ARAGÓN. DICIEMBRE 2017.						
Código	Ocupación	T	H	M	% H	% M
77011015	Carniceros para la venta en comercio	196	77	119	39,29%	60,71%
31221142	Técnicos en topografía	193	137	56	70,98%	29,02%
83311044	Conductores-operadores de excavadora (movimiento de tierras)	192	191	1	99,48%	0,52%
26121019	Asesores financieros y en inversiones	190	106	84	55,79%	44,21%
81561379	Operadores de maquinas de cosido y parado de calzado	190	6	184	3,16%	96,84%
83311112	Conductores-operadores de maquinaria de transporte de tierras, en general	189	188	1	99,47%	0,53%
21301036	Veterinarios	186	51	135	27,42%	72,58%
24131025	Químicos	186	57	129	30,65%	69,35%
52101023	Encargados de planta y/o sección de comercio	186	92	94	49,46%	50,54%
37131032	Mediadores interculturales	185	56	129	30,27%	69,73%
77011024	Chacineros-charcuteros	185	35	150	18,92%	81,08%
23211070	Técnicos y/o coordinadores de formación	184	52	132	28,26%	71,74%
21591011	Psicólogos clínicos y/o sanitarios	180	17	163	9,44%	90,56%
37321028	Decoradores de escaparates	180	41	139	22,78%	77,22%
72501029	Instaladores de conducciones de calefacción y agua caliente sanitaria	180	177	3	98,33%	1,67%
22101011	Profesores de enseñanza superior	179	58	121	32,40%	67,60%
22301088	Profesores del área de lengua castellana, autonómica y literatura (enseñanza secundaria)	178	33	145	18,54%	81,46%
52201307	Dependientes de relojería y joyería	178	13	165	7,30%	92,70%
52201035	Dependientes de artículos de fotografía, cine y vídeo	177	49	128	27,68%	72,32%
52201110	Dependientes de farmacia	177	16	161	9,04%	90,96%
21221040	Enfermeros especialistas en enfermería de cuidados médico-quirúrgicos	176	20	156	11,36%	88,64%
26511030	Técnicos en estudios de mercado y opinión pública(marketing)	176	59	117	33,52%	66,48%
23111017	Maestros de educación especial, en general	175	12	163	6,86%	93,14%
84401012	Conductores-repartidores en motocicleta, ciclomotor y/o motocarro, excepto mensajería	175	159	16	90,86%	9,14%
52201046	Dependientes de artículos de regalo	172	7	165	4,07%	95,93%
61101027	Injertadores y/o podadores	172	152	20	88,37%	11,63%
26511085	Gestores de redes sociales	171	67	104	39,18%	60,82%
35221014	Agentes de compras	171	85	86	49,71%	50,29%
37231059	Monitores de mantenimiento físico	170	79	91	46,47%	53,53%
56111031	Auxiliares de enfermería de salud mental y toxicomanías	170	23	147	13,53%	86,47%
72121021	Enlucidores-yesistas	170	169	1	99,41%	0,59%
41211034	Almaceneros de industrias alimentarias	169	126	43	74,56%	25,44%
22301099	Profesores del área de lenguas extranjeras (enseñanza secundaria)	167	35	132	20,96%	79,04%
97001092	Peones de la industria gráfica	167	96	71	57,49%	42,51%
23231076	Profesores de instrumentos musicales, en general	166	72	94	43,37%	56,63%
33211024	Higienistas bucodentales	166	11	155	6,63%	93,37%
38331033	Técnicos en telecomunicaciones	166	151	15	90,96%	9,04%

OCUPACIONES MÁS DEMANDADAS. ARAGÓN. DICIEMBRE 2017.						
Código	Ocupación	T	H	M	% H	% M
82021115	Montadores electrónicos de equipos informáticos	165	148	17	89,70%	10,30%
34011010	Técnicos comerciales en entidad financiera	164	84	80	51,22%	48,78%
29221053	Redactores de prensa, radio y televisión	163	70	93	42,94%	57,06%
22201234	Profesores técnicos de formación profesional, en general	161	56	105	34,78%	65,22%
26301039	Técnicos en empresas y actividades turísticas	161	26	135	16,15%	83,85%
73231213	Operadores torneros-fresadores (fabricación)	161	161	0	100,00%	0,00%
83321041	Conductores-operadores de grúa torre	161	159	2	98,76%	1,24%
78201031	Ebanistas	160	156	4	97,50%	2,50%
37241025	Coordinadores de tiempo libre	159	46	113	28,93%	71,07%
72501030	Instaladores-ajustadores de instalaciones de refrigeración y aire acondicionado	158	154	4	97,47%	2,53%
72501018	Instaladores de conducciones de aire acondicionado y ventilación	156	154	2	98,72%	1,28%
12211032	Directores de departamento de marketing	155	66	89	42,58%	57,42%
82021074	Montadores de elementos eléctricos y/o electrónicos de vehículos, en general	155	39	116	25,16%	74,84%
72321043	Pintores de estructuras metálicas y cascos de buques	154	153	1	99,35%	0,65%
81931103	Operadores de máquinas enlatadoras y/o envasadoras de frutas, verduras y productos vegetales	153	22	131	14,38%	85,62%
21221022	Enfermeros especialistas en enfermería familiar y comunitaria	150	17	133	11,33%	88,67%
27211018	Administradores de sistemas de redes	150	122	28	81,33%	18,67%
32021044	Jefes de equipo de obra	150	122	28	81,33%	18,67%
75311081	Electrónicos de mantenimiento y reparación industrial	149	147	2	98,66%	1,34%
59931010	Agentes forestales	148	118	30	79,73%	20,27%
37131023	Agentes de desarrollo social	147	20	127	13,61%	86,39%
84321024	Conductores de camión de mercancías peligrosas	147	141	6	95,92%	4,08%
62091060	Trabajadores de la ganadería, en general	146	118	28	80,82%	19,18%
82091068	Montadores de muebles de cocina	145	144	1	99,31%	0,69%
29121027	Documentalistas	142	31	111	21,83%	78,17%
52201024	Dependientes de artículos de ferretería	142	91	51	64,08%	35,92%
81421145	Operadores de máquinas para fabricar productos de plástico, en general	142	77	65	54,23%	45,77%
29121018	Bibliotecarios	141	28	113	19,86%	80,14%
37151047	Monitores de servicios a la comunidad	141	23	118	16,31%	83,69%
58311035	Gobernantes (hostelería)	141	7	134	4,96%	95,04%
24311111	Ingenieros de proyectos	140	94	46	67,14%	32,86%
75331076	Instaladores de líneas de telecomunicación	140	137	3	97,86%	2,14%
31601063	Técnicos en control de calidad en industrias de automoción	137	82	55	59,85%	40,15%
37331012	Ayudantes de archivo	137	38	99	27,74%	72,26%
28221023	Historiadores	136	54	82	39,71%	60,29%

OCUPACIONES MÁS DEMANDADAS. ARAGÓN. DICIEMBRE 2017.						
Código	Ocupación	T	H	M	% H	% M
98111033	Mozos de carga y descarga, transporte ferroviario, aéreo y/o por carretera	136	120	16	88,24%	11,76%
29321155	Músicos instrumentistas, en general	135	116	19	85,93%	14,07%
51101037	Planchistas (cafetería o restauración)	135	43	92	31,85%	68,15%
31231060	Técnicos en electricidad, en general	131	124	7	94,66%	5,34%
72111011	Escayolistas	131	131	0	100,00%	0,00%
72321010	Barnizadores-lacadores de muebles y/o artesanía de madera	131	112	19	85,50%	14,50%
26531018	Vendedores técnicos de equipos y material de informática	130	109	21	83,85%	16,15%
52201325	Dependientes de ropa de hogar	130	9	121	6,92%	93,08%
23211034	Formadores de formadores	129	39	90	30,23%	69,77%
24311081	Ingenieros de planificación y producción	129	92	37	71,32%	28,68%
58121058	Maquilladores	127	8	119	6,30%	93,70%
61201073	Trabajadores en centros de jardinería	127	90	37	70,87%	29,13%
75331067	Instaladores de equipos y sistemas de telecomunicación	127	122	5	96,06%	3,94%
24211019	Biólogos	126	35	91	27,78%	72,22%
29361036	Locutores de radio y televisión	126	55	71	43,65%	56,35%
71211026	Albañiles caravisteros	126	126	0	100,00%	0,00%
54921012	Azafatos de degustación	124	4	120	3,23%	96,77%
71911023	Mantenedores de instalaciones deportivas	124	98	26	79,03%	20,97%
21561012	Terapeutas ocupacionales	123	13	110	10,57%	89,43%
26301020	Técnicos de información turística	123	25	98	20,33%	79,67%
31291013	Grafistas/maquetistas	123	49	74	39,84%	60,16%
12111015	Directores de departamento de administración y finanzas, en general	122	67	55	54,92%	45,08%
21521010	Fisioterapeutas, en general	122	38	84	31,15%	68,85%
24631039	Ingenieros técnicos en mecánica industrial	122	88	34	72,13%	27,87%
28241038	Educadores de familia	122	19	103	15,57%	84,43%
29111024	Conservadores de museo y galerías de arte	122	29	93	23,77%	76,23%
73131027	Caldereros industriales	122	121	1	99,18%	0,82%
24311018	Ingenieros de calidad	121	74	47	61,16%	38,84%
31101035	Diseñadores técnicos industriales	121	73	48	60,33%	39,67%
31261014	Técnicos de mantenimiento de equipos electromecánicos	121	118	3	97,52%	2,48%
44421027	Empleados de venta de cupones, en general	121	73	48	60,33%	39,67%
52201295	Dependientes de recambios y accesorios de automóvil	121	108	13	89,26%	10,74%
72941032	Montadores de placas de energía solar	121	118	3	97,52%	2,48%
78201013	Carpinteros-ebanistas artesanos	121	114	7	94,21%	5,79%
81531068	Operadores de máquina industrial de coser overlock	121	2	119	1,65%	98,35%
24651017	Ingenieros técnico en química	120	43	77	35,83%	64,17%
64101022	Encargados o capataces forestales	119	99	20	83,19%	16,81%
13261021	Directores técnicos de centro educativo	118	45	73	38,14%	61,86%
21111020	Médicos, medicina general	118	26	92	22,03%	77,97%
72321054	Pintores de vehículos, en general	118	117	1	99,15%	0,85%
75331049	Electrónicos-ajustadores de ordenadores y microprocesadores	118	109	9	92,37%	7,63%

OCUPACIONES MÁS DEMANDADAS. ARAGÓN. DICIEMBRE 2017.						
Código	Ocupación	T	H	M	% H	% M
22301033	Profesores del área de biología y geología (enseñanza secundaria)	117	31	86	26,50%	73,50%
25991037	Gestores administrativos titulados	116	35	81	30,17%	69,83%
29311134	Restauradores de obras de arte, madera y muebles antiguos	116	34	82	29,31%	70,69%
81431089	Operadores de máquinas para confeccionar servilletas, manteles, toallitas y compresas	116	71	45	61,21%	38,79%
82011033	Montadores-ajustadores de elementos mecánicos, en cadena de montaje (excepto automoción)	115	67	48	58,26%	41,74%
26401056	Visitadores médicos	114	55	59	48,25%	51,75%
31241045	Técnicos en electrónica de equipos informáticos	114	101	13	88,60%	11,40%
31431022	Técnicos forestal y/o silvicultura	114	81	33	71,05%	28,95%
52201091	Dependientes de electrodomésticos	114	39	75	34,21%	65,79%
26401038	Vendedores técnicos de vehículos automóviles	113	97	16	85,84%	14,16%
29231047	Intérpretes, en general	113	27	86	23,89%	76,11%
73121136	Soldadores por resistencia eléctrica	113	103	10	91,15%	8,85%
82021021	Montadores de aparatos electrónicos, en general	113	60	53	53,10%	46,90%
24311072	Ingenieros de organización industrial	112	73	39	65,18%	34,82%
98111060	Peones del transporte, en general	112	104	8	92,86%	7,14%
22301103	Profesores del área de matemáticas (enseñanza secundaria)	111	45	66	40,54%	59,46%
41131024	Empleados administrativos de estadística	111	18	93	16,22%	83,78%
23291047	Orientadores escolares	110	13	97	11,82%	88,18%
31601137	Técnicos en control de calidad en industrias químicas	110	33	77	30,00%	70,00%
31241072	Técnicos en electrónica, en general	109	97	12	88,99%	11,01%
81331033	Retocadores fotográficos	109	38	71	34,86%	65,14%
97001122	Peones de la industria papelera	109	76	33	69,72%	30,28%
23261011	Profesionales de la educación ambiental	108	41	67	37,96%	62,04%
51101071	Repostereros-pasteleros (hostelería)	108	28	80	25,93%	74,07%
71111036	Operarios de hormigón	108	103	5	95,37%	4,63%
73231183	Operadores de prensa mecánica de metales	108	100	8	92,59%	7,41%
78321018	Modelistas-patronistas-escaladores de prendas de vestir, excepto piel y cuero	108	13	95	12,04%	87,96%
24511016	Arquitectos	107	48	59	44,86%	55,14%
56111040	Auxiliares de enfermería en rehabilitación	107	17	90	15,89%	84,11%
29311059	Dibujantes, en general (excepto dibujantes técnicos)	106	48	58	45,28%	54,72%
33121037	Técnicos en radiodiagnóstico	106	18	88	16,98%	83,02%
35211011	Agentes de seguros	106	50	56	47,17%	52,83%
37131078	Gestores culturales	106	21	85	19,81%	80,19%
72931013	Cristaleros de edificios	106	100	6	94,34%	5,66%
81601035	Operadores de hornos de panadería y repostería industrial	106	30	76	28,30%	71,70%
92231012	Limpiadores de ventanas	106	89	17	83,96%	16,04%
27121030	Analistas-programadores, nivel medio (junior)	105	74	31	70,48%	29,52%

OCUPACIONES MÁS DEMANDADAS. ARAGÓN. DICIEMBRE 2017.						
Código	Ocupación	T	H	M	% H	% M
31271044	Técnicos de planta de tratamiento de aguas residuales	105	32	73	30,48%	69,52%
71991049	Montadores de andamios	105	105	0	100,00%	0,00%
26521015	Técnicos superiores en publicidad y relaciones públicas, en general	104	25	79	24,04%	75,96%
31211011	Analistas de aguas, en general	104	21	83	20,19%	79,81%
33211015	Auxiliares de odontología	104	4	100	3,85%	96,15%
38111011	Técnicos en operaciones de sistemas informáticos	104	81	23	77,88%	22,12%
96011010	Peones de excavaciones arqueológicas y similares	104	73	31	70,19%	29,81%
31241027	Técnicos de mantenimiento electrónico	103	101	2	98,06%	1,94%
29311116	Restauradores de obras de arte, en general	102	26	76	25,49%	74,51%
41211023	Almaceneros de empresas de transportes	102	92	10	90,20%	9,80%
44431048	Empleados de casino y salas de juego, en general	102	39	63	38,24%	61,76%
83321151	Operarios de vehículos de limpieza viaria	101	88	13	87,13%	12,87%
73221023	Cerrajeros	100	99	1	99,00%	1,00%
52201101	Dependientes de estanco	99	12	87	12,12%	87,88%
74031209	Mecánicos reparadores de maquinaria industrial, en general	98	98	0	100,00%	0,00%
82091013	Ensambladores de productos metálicos, de caucho o plástico en cadena de montaje	98	47	51	47,96%	52,04%
24321011	Ingenieros en construcción y obra civil	97	67	30	69,07%	30,93%
33261038	Técnicos en salud ambiental	97	22	75	22,68%	77,32%
38311073	Operadores de cámara (cine, televisión y/o vídeo)	97	53	44	54,64%	45,36%
58931026	Cuidadores de animales en reservas naturales y/o parques zoológicos	97	34	63	35,05%	64,95%
83321052	Conductores-operadores de grúa en camión	97	97	0	100,00%	0,00%
13271024	Directores de sucursal de entidad financiera	96	86	10	89,58%	10,42%
24141028	Geólogos, en general	96	42	54	43,75%	56,25%
33231011	Técnicos superiores en dietética	96	11	85	11,46%	88,54%
75211091	Electricistas y/o electrónicos de automoción, en general	96	93	3	96,88%	3,13%
22301112	Profesores del área de música (enseñanza secundaria)	94	31	63	32,98%	67,02%
28241010	Agentes de igualdad de oportunidades, en general	94	6	88	6,38%	93,62%
44211017	Agentes de turismo rural	94	25	69	26,60%	73,40%
51101059	Preparadores de catering	94	19	75	20,21%	79,79%
44211080	Técnicos en agencias de viajes	93	12	81	12,90%	87,10%
58251010	Guías de reservas naturales	93	57	36	61,29%	38,71%
72401040	Parqueteros y/o entarimadores, en general	93	90	3	96,77%	3,23%
84321033	Conductores de camión t.i.r. (transporte internacional)	93	93	0	100,00%	0,00%
24251011	Ingenieros técnicos forestales	92	50	42	54,35%	45,65%
52201154	Dependientes de herboristería	92	9	83	9,78%	90,22%

OCUPACIONES MÁS DEMANDADAS. ARAGÓN. DICIEMBRE 2017.						
Código	Ocupación	T	H	M	% H	% M
13151074	Jefes de tráfico en empresas de transporte, en general	91	64	27	70,33%	29,67%
37231031	Monitores de aparatos de gimnasio	91	64	27	70,33%	29,67%
37321073	Maquetistas (diseño y decoración)	91	36	55	39,56%	60,44%
44431093	Locutores-vendedores de bingo	91	5	86	5,49%	94,51%
51201061	Jefes de comedor o maestros de sala	91	65	26	71,43%	28,57%
11201012	Directores generales de empresa de 10 o más asalariados, en general	90	73	17	81,11%	18,89%
22201032	Profesores técnicos de formación profesional (administración y gestión)	90	45	45	50,00%	50,00%
31241063	Técnicos en electrónica industrial	90	85	5	94,44%	5,56%
73231192	Operadores de torno con control numérico (metales)	89	83	6	93,26%	6,74%
28231026	Psicólogos pedagógicos	88	6	82	6,82%	93,18%
81331044	Trabajadores de laboratorio fotográfico, en general	88	30	58	34,09%	65,91%
82091095	Montadores de productos de madera y/o ebanistería, engeneral	88	83	5	94,32%	5,68%
22301066	Profesores del área de educación física (enseñanza secundaria)	87	50	37	57,47%	42,53%
29221062	Redactores-correctores de editorial	87	35	52	40,23%	59,77%
72211023	Instaladores de tuberías, en general	87	86	1	98,85%	1,15%
84201032	Conductores de autobús urbano	87	59	28	67,82%	32,18%
23291038	Formadores-tutores de empresa	86	35	51	40,70%	59,30%
28241029	Educadores de calle	86	22	64	25,58%	74,42%
31261069	Técnicos en mecánica de automoción	86	82	4	95,35%	4,65%
63001011	Trabajadores agropecuarios	86	66	20	76,74%	23,26%
76221031	Impresores de serigrafía	86	41	45	47,67%	52,33%
76221077	Operadores de máquina de reprografía (impresión artes gráficas)	86	38	48	44,19%	55,81%
26511067	Técnicos medios en publicidad y/o relaciones públicas	85	23	62	27,06%	72,94%
50001017	Camareros y cocineros propietarios	85	40	45	47,06%	52,94%
77051099	Trabajadores de la elaboración de conservas vegetales	85	13	72	15,29%	84,71%
97001074	Peones de la industria de la piel y el cuero	85	37	48	43,53%	56,47%
37131069	Técnicos en integración social	84	12	72	14,29%	85,71%
72401062	Pulidores-abrillantadores de suelos, de terrazo y similares	84	78	6	92,86%	7,14%
81141072	Operadores de máquinas para elaborar prefabricados de hormigón y/o fibrocemento	84	81	3	96,43%	3,57%
31261032	Técnicos de mantenimiento mecánico	83	80	3	96,39%	3,61%
43091010	Agentes judiciales y/o alguaciles	83	43	40	51,81%	48,19%
83311033	Conductores-operadores de camión volquete	83	83	0	100,00%	0,00%
78331039	Marcadores-cortadores de tela y/o prendas de vestir, excepto en piel y cuero	82	31	51	37,80%	62,20%
31291170	Técnicos en impresión, en general (industrias gráficas)	81	55	26	67,90%	32,10%
74011043	Mecánicos-ajustadores de camiones y autobuses, en general	81	80	1	98,77%	1,23%
92221011	Lavacoches, a mano	81	73	8	90,12%	9,88%

OCUPACIONES MÁS DEMANDADAS. ARAGÓN. DICIEMBRE 2017.						
Código	Ocupación	T	H	M	% H	% M
94901041	Porteros de espectáculos	81	53	28	65,43%	34,57%
23241015	Profesores de actividades artístico-manuales	80	13	67	16,25%	83,75%
31311142	Técnicos de sistemas de energías alternativas	80	67	13	83,75%	16,25%
52201176	Dependientes de juguetería	80	13	67	16,25%	83,75%
24631048	Ingenieros técnicos en mecánica, en general	79	57	22	72,15%	27,85%
38131017	Técnicos de soporte de redes	79	67	12	84,81%	15,19%
78351035	Tapiceros de muebles	79	58	21	73,42%	26,58%
29111015	Archiveros	78	21	57	26,92%	73,08%
56221015	Técnicos en emergencias sanitarias	78	38	40	48,72%	51,28%
62051031	Trabajadores de la cría de aves	78	61	17	78,21%	21,79%
72921016	Instaladores de aislamientos	78	76	2	97,44%	2,56%
73121071	Soldadores de oxigas (oxiacetilénica)	78	76	2	97,44%	2,56%
84121053	Taxistas	78	68	10	87,18%	12,82%
24331032	Ingenieros en mecánica industrial	77	66	11	85,71%	14,29%
31221012	Auxiliares técnicos de obra	77	50	27	64,94%	35,06%
37151029	Animadores geriátricos	77	9	68	11,69%	88,31%
24621018	Ingenieros técnicos en construcción y obra civil	76	49	27	64,47%	35,53%
37241016	Animadores turísticos	76	24	52	31,58%	68,42%
37341015	Jefes de cocina (hostelería)	76	51	25	67,11%	32,89%
81311181	Operadores de planta química	76	54	22	71,05%	28,95%
15011015	Gerentes de empresas educativa y/o sociocultural, con menos de 10 asalariados	75	32	43	42,67%	57,33%
31421054	Técnicos en flores y/o jardinería	75	26	49	34,67%	65,33%
33291028	Quiroprácticos	75	13	62	17,33%	82,67%
51201016	Bármanes	75	53	22	70,67%	29,33%
73231053	Operadores de máquina cortadora de metales	75	72	3	96,00%	4,00%
29341106	Productores de radio, cine, televisión, teatro y/o espectáculos	74	29	45	39,19%	60,81%
75211101	Instaladores de sistemas fotovoltaicos y eólicos	74	73	1	98,65%	1,35%
94421013	Clasificadores de desechos, operarios de punto limpio y recogedores de chatarra	74	58	16	78,38%	21,62%
24311090	Ingenieros de procesos	73	49	24	67,12%	32,88%
34021022	Técnicos de apoyo en auditoría y/u operaciones financieras	73	28	45	38,36%	61,64%
52201273	Dependientes de pollería y casquería	73	4	69	5,48%	94,52%
61101094	Trabajadores agrícolas de la vid	73	60	13	82,19%	17,81%
72941021	Instaladores de sistemas de energía solar térmica	73	71	2	97,26%	2,74%
81521038	Operadores de máquina remalladora de prendas de género de punto	73	1	72	1,37%	98,63%
83211010	Conductores-operadores de maquinaria agrícola con motor, en general	73	70	3	95,89%	4,11%
21531013	Dietistas y nutricionistas	72	17	55	23,61%	76,39%
26131012	Analistas presupuestarios y/o de riesgos	72	30	42	41,67%	58,33%
58331013	Conserjes de hotel	72	56	16	77,78%	22,22%
81591024	Operadores de máquinas para confeccionar colchones	72	46	26	63,89%	36,11%

OCUPACIONES MÁS DEMANDADAS. ARAGÓN. DICIEMBRE 2017.						
Código	Ocupación	T	H	M	% H	% M
97001083	Peones de la industria de producción y distribución de energía eléctrica, gas y agua	72	55	17	76,39%	23,61%
82021106	Montadores electromecánicos, en general	71	65	6	91,55%	8,45%
13151010	Directores de departamento de abastecimiento, distribución y/o logística, en general	70	53	17	75,71%	24,29%
14321030	Gerentes de empresa de comercio al por menor con menos de 10 asalariados	70	45	25	64,29%	35,71%
27131024	Analistas-programadores web y multimedia	70	58	12	82,86%	17,14%
27221011	Técnicos superiores en instalación, mantenimiento y reparación de equipos informáticos	70	61	9	87,14%	12,86%
34011029	Técnicos de operativa interna de entidad financiera	70	36	34	51,43%	48,57%
37231022	Monitores de aeróbic y similares	70	13	57	18,57%	81,43%
73231174	Operadores de máquinas-herramienta de labrar metales, en general	70	70	0	100,00%	0,00%
26111016	Audidores de cuentas	69	29	40	42,03%	57,97%
72401028	Colocadores de pavimentos ligeros, en general	69	69	0	100,00%	0,00%
81701025	Operadores de máquinas de limpieza en seco de prendas (lavandería)	69	9	60	13,04%	86,96%
26301011	Agentes de desarrollo turístico	68	18	50	26,47%	73,53%
31291228	Técnicos en preimpresión	68	38	30	55,88%	44,12%
29351033	Actores	67	31	36	46,27%	53,73%
31421032	Técnicos agropecuarios	67	35	32	52,24%	47,76%
32031010	Encargados de industrias alimentarias	67	35	32	52,24%	47,76%
71991094	Trabajadores de la construcción a grandes alturas	67	66	1	98,51%	1,49%
96031016	Peones de exterior de minas, canteras y/o pozos de petróleo	67	66	1	98,51%	1,49%
24391021	Ingenieros de investigación y desarrollo	66	36	30	54,55%	45,45%
28231053	Psicoterapeutas	66	5	61	7,58%	92,42%
31291116	Técnicos en confección industrial	66	9	57	13,64%	86,36%
36121018	Asistentes jurídico-legales	66	20	46	30,30%	69,70%
38311019	Editores-montadores de imagen	66	40	26	60,61%	39,39%
52201204	Dependientes de material de óptica e instrumentos de precisión	66	11	55	16,67%	83,33%
62011011	Trabajadores de ganado vacuno, en general	66	62	4	93,94%	6,06%
81111071	Picadores de minas	66	66	0	100,00%	0,00%
22301130	Profesores del área de tecnología (enseñanza secundaria)	65	25	40	38,46%	61,54%
38141010	Técnicos de soporte de la web	65	44	21	67,69%	32,31%
58231014	Asistentes acompañantes de grupo turístico (a.g.t.)	65	15	50	23,08%	76,92%
61201017	Encargados o capataces agrícolas de huertas, invernaderos, viveros o jardines, en general	65	50	15	76,92%	23,08%
74011052	Mecánicos-ajustadores de motocicletas y ciclomotores	65	63	2	96,92%	3,08%
12121018	Directores de departamento de relaciones laborales y recursos humanos	64	29	35	45,31%	54,69%

OCUPACIONES MÁS DEMANDADAS. ARAGÓN. DICIEMBRE 2017.						
Código	Ocupación	T	H	M	% H	% M
21111011	Médicos especialistas en medicina familiar y comunitaria	64	20	44	31,25%	68,75%
24211028	Bioquímicos	64	16	48	25,00%	75,00%
24611015	Ingenieros técnicos de calidad	64	33	31	51,56%	48,44%
28231017	Psicólogos industriales	64	15	49	23,44%	76,56%
31601160	Técnicos en implantación de sistemas de calidad	64	20	44	31,25%	68,75%
37151010	Animadores comunitarios, en general	64	6	58	9,38%	90,63%
72221011	Instaladores de gas	64	63	1	98,44%	1,56%
72231014	Instaladores de tubos para conducciones en zanjas, en general	64	64	0	100,00%	0,00%
72401039	Marmolistas de la construcción	64	64	0	100,00%	0,00%
29231010	Filólogos	63	12	51	19,05%	80,95%
58921023	Empleados de servicios funerarios en general	63	40	23	63,49%	36,51%
59991027	Guardas de riego	63	58	5	92,06%	7,94%
93201014	Preparadores de pizza	63	36	27	57,14%	42,86%
15011024	Gestores de centros deportivos	62	45	17	72,58%	27,42%
61101016	Encargados o capataces agrícolas, excepto en huertas, invernaderos, viveros y jardines	62	50	12	80,65%	19,35%
76221134	Operadores de máquina impresora offset, en general	62	51	11	82,26%	17,74%
24221021	Ingenieros en agronomía	61	36	25	59,02%	40,98%
24311027	Ingenieros de fabricación o planta	61	53	8	86,89%	13,11%
24721017	Ingenieros técnicos en electrónica industrial	61	46	15	75,41%	24,59%
28211020	Arqueólogos	61	26	35	42,62%	57,38%
31241018	Técnicos en electrónica de comunicaciones	61	57	4	93,44%	6,56%
73131045	Caldereros-tuberos (fabricación de construcciones metálicas)	61	61	0	100,00%	0,00%
73221041	Matriceros-moldistas de metales	61	56	5	91,80%	8,20%
74031254	Mecánicos-ajustadores de maquinaria industrial, en general	61	59	2	96,72%	3,28%
75211026	Electricistas de fabricación industrial	61	60	1	98,36%	1,64%
81561397	Operadores de máquinas de montaje, ahormado, centrado y fijación de piezas de calzado	61	51	10	83,61%	16,39%
23231085	Profesores de solfeo	60	16	44	26,67%	73,33%
28251013	Agentes de igualdad de oportunidades entre mujeres y hombres	60	1	59	1,67%	98,33%
35211020	Técnicos en seguros	60	31	29	51,67%	48,33%
73231204	Operadores de torno universal, automático y/o revolver	60	57	3	95,00%	5,00%
76141010	Alfareros-ceramistas	60	21	39	35,00%	65,00%
77071013	Bodegueros vinícola	60	44	16	73,33%	26,67%
98111051	Mozos de mudanzas	60	60	0	100,00%	0,00%
22201195	Profesores técnicos de formación profesional (servicios socioculturales y a la comunidad)	59	9	50	15,25%	84,75%
27111037	Ingenieros informáticos	59	49	10	83,05%	16,95%
15091064	Gerentes de empresa de servicios a otras empresas, en general, con menos de 10 asalariados	58	41	17	70,69%	29,31%

OCUPACIONES MÁS DEMANDADAS. ARAGÓN. DICIEMBRE 2017.						
Código	Ocupación	T	H	M	% H	% M
24311102	Ingenieros de producto	58	35	23	60,34%	39,66%
33311014	Técnicos en terapias alternativas (naturopatía, homeopatía, acupuntura, ayurvédica y otras)	58	16	42	27,59%	72,41%
72121012	Aplicadores de revestimientos continuos de fachadas	58	56	2	96,55%	3,45%
97001047	Peones de la fabricación de productos minerales no metálicos	58	45	13	77,59%	22,41%
14211038	Gerentes de restaurante y establecimientos similares, con menos de 10 asalariados	57	38	19	66,67%	33,33%
24711023	Ingenieros técnicos en electricidad, en general	57	45	12	78,95%	21,05%
24731010	Ingenieros técnicos en telecomunicaciones	57	42	15	73,68%	26,32%
28231044	Psicopedagogos	57	4	53	7,02%	92,98%
31231033	Técnicos de mantenimiento y reparación de aire acondicionado y fluidos	57	57	0	100,00%	0,00%
31291200	Técnicos en organización industrial	57	46	11	80,70%	19,30%
38311121	Técnicos en equipos de grabación en sonido	57	49	8	85,96%	14,04%
75311100	Electrónicos-ajustadores de instalaciones y equipos industriales	57	51	6	89,47%	10,53%
26511058	Técnicos medios en investigación de mercados	56	16	40	28,57%	71,43%
28241074	Mediadores familiares	56	8	48	14,29%	85,71%
31231015	Técnicos de mantenimiento de equipos eléctricos	56	56	0	100,00%	0,00%
31321064	Operadores de planta de tratamiento de residuos sólidos urbanos	56	39	17	69,64%	30,36%
33161020	Protésicos dentales	56	26	30	46,43%	53,57%
42231017	Empleados de servicio de personal	56	13	43	23,21%	76,79%
23211052	Pedagogos	55	3	52	5,45%	94,55%
24261014	Profesionales de la protección ambiental	55	23	32	41,82%	58,18%
24351010	Ingenieros en química	55	23	32	41,82%	58,18%
24611071	Ingenieros técnicos de proyectos	55	38	17	69,09%	30,91%
31421043	Técnicos en agronomía	55	19	36	34,55%	65,45%
41231023	Agentes de transportes, en general	55	27	28	49,09%	50,91%
71221023	Canteros de construcción	55	50	5	90,91%	9,09%
73231091	Operadores de máquina fresadora con control numérico (metales)	55	54	1	98,18%	1,82%
77011033	Elaboradores de productos cárnicos	55	23	32	41,82%	58,18%
83311088	Conductores-operadores de maquinaria de compactación, en general	55	52	3	94,55%	5,45%
84201021	Conductores de autobús interurbano	55	45	10	81,82%	18,18%
23111035	Profesores de personas con discapacidad psíquica	54	3	51	5,56%	94,44%
31271053	Técnicos de planta química	54	22	32	40,74%	59,26%
75331030	Electrónicos-ajustadores de equipos de telecomunicación	54	48	6	88,89%	11,11%
76161043	Pintores-decoradores de rótulos	54	32	22	59,26%	40,74%
81931051	Operadores de máquina embotelladora de bebidas	54	23	31	42,59%	57,41%

OCUPACIONES MÁS DEMANDADAS. ARAGÓN. DICIEMBRE 2017.						
Código	Ocupación	T	H	M	% H	% M
12231029	Directores de departamentos y/o laboratorio de investigación y desarrollo (i+d)	53	21	32	39,62%	60,38%
22301011	Profesores del área de dibujo (enseñanza secundaria)	53	14	39	26,42%	73,58%
55001027	Cajeros de empresa	53	8	45	15,09%	84,91%
73231080	Operadores de máquina fresadora (metales)	53	50	3	94,34%	5,66%
76131044	Joyereros, en general	53	19	34	35,85%	64,15%
21401048	Farmacéuticos, en general	52	12	40	23,08%	76,92%
22201043	Profesores técnicos de formación profesional (agraria)	52	24	28	46,15%	53,85%
22201184	Profesores técnicos de formación profesional (sanidad)	52	8	44	15,38%	84,62%
22301163	Profesores del área de física y química (enseñanza secundaria)	52	12	40	23,08%	76,92%
23291056	Tutores de formación abierta y a distancia	52	14	38	26,92%	73,08%
26511021	Redactores de publicidad	52	18	34	34,62%	65,38%
29311022	Artistas pintores	52	28	24	53,85%	46,15%
81561081	Operadores de máquina cortadora de piezas de calzado	52	48	4	92,31%	7,69%
81561388	Operadores de máquinas de finisaje y acabado de calzado	52	6	46	11,54%	88,46%
97001029	Peones de la fabricación de material de transporte	52	37	15	71,15%	28,85%
98111042	Mozos de carga y descarga, transporte marítimo	52	38	14	73,08%	26,92%
00201014	Soldados profesionales	51	40	11	78,43%	21,57%
31221074	Técnicos en control y vigilancia de obras, en general	51	40	11	78,43%	21,57%
42211020	Empleados administrativos de servicios postales (excepto ventanilla)	51	7	44	13,73%	86,27%
81561436	Operadores de máquinas para la preparación de calzado, en general	51	23	28	45,10%	54,90%
81601228	Operadores de máquinas para elaborar conservas de frutas, verduras y productos vegetales, en general	51	12	39	23,53%	76,47%
24391012	Ingenieros de diseño	50	28	22	56,00%	44,00%
26111034	Técnicos medios en auditoría	50	19	31	38,00%	62,00%
33221018	Técnicos superiores en documentación sanitaria	50	9	41	18,00%	82,00%
42101022	Digitalizadores de documentos	50	16	34	32,00%	68,00%
58211027	Auxiliares de vuelo	50	11	39	22,00%	78,00%
72501052	Mecánicos reparadores de equipos industriales de refrigeración y climatización	50	49	1	98,00%	2,00%
73211020	Herrereros forjadores, en general	50	47	3	94,00%	6,00%
74031094	Instaladores-ajustadores-reparadores de automatismos	50	48	2	96,00%	4,00%

Anexo 2: Ocupaciones más contratadas (50 y más contratos)

OCUPACIONES MÁS CONTRATADAS. ARAGÓN. 2017.						
Código	Ocupación	T	H	M	% H	% M
9700	Peones de las industrias manufactureras	94.362	60.245	34.117	63,84%	36,16%
5120	Camareros asalariados	72.357	35.527	36.830	49,10%	50,90%
9511	Peones agrícolas (excepto en huertas, invernaderos, viveros y jardines)	51.348	39.788	11.560	77,49%	22,51%
9210	Personal de limpieza de oficinas, hoteles y otros establecimientos similares	34.824	6.735	28.089	19,34%	80,66%
5220	Vendedores en tiendas y almacenes	22.280	5.044	17.236	22,64%	77,36%
9811	Peones del transporte de mercancías y descargadores	18.989	13.872	5.117	73,05%	26,95%
9310	Ayudantes de cocina	10.993	3.886	7.107	35,35%	64,65%
3724	Monitores de actividades recreativas y de entretenimiento	10.358	4.189	6.169	40,44%	59,56%
9512	Peones agrícolas en huertas, invernaderos, viveros y jardines	9.404	7.586	1.818	80,67%	19,33%
2932	Compositores, músicos y cantantes	9.297	7.088	2.209	76,24%	23,76%
8432	Conductores asalariados de camiones	8.342	8.182	160	98,08%	1,92%
5110	Cocineros asalariados	7.890	3.546	4.344	44,94%	55,06%
9100	Empleados domésticos	6.931	317	6.614	4,57%	95,43%
4309	Empleados administrativos sin tareas de atención al público no clasificados bajo otros epígrafes	6.819	2.349	4.470	34,45%	65,55%
4221	Empleados de servicios de correos (excepto empleados de mostrador)	6.677	2.428	4.249	36,36%	63,64%
7323	Ajustadores y operadores de máquinas-herramienta	6.466	4.418	2.048	68,33%	31,67%
4500	Empleados administrativos con tareas de atención al público no clasificados bajo otros epígrafes	6.250	1.321	4.929	21,14%	78,86%
9229	Otro personal de limpieza	6.002	1.853	4.149	30,87%	69,13%
5611	Auxiliares de enfermería hospitalaria	5.697	723	4.974	12,69%	87,31%
9530	Peones agropecuarios	5.653	4.604	1.049	81,44%	18,56%
9432	Mozos de equipaje y afines	5.279	4.089	1.190	77,46%	22,54%
7121	Albañiles	5.228	5.170	58	98,89%	1,11%
5629	Trabajadores de los cuidados a las personas en servicios de salud no clasificados bajo otros epígrafes	5.225	424	4.801	8,11%	91,89%
9602	Peones de la construcción de edificios	5.016	4.865	151	96,99%	3,01%
5721	Cuidadores de niños en guarderías y centros educativos	4.874	371	4.503	7,61%	92,39%
7899	Oficiales, operarios y artesanos de otros oficios no clasificados bajo otros epígrafes	4.717	4.052	665	85,90%	14,10%
3715	Animadores comunitarios	4.523	1.638	2.885	36,21%	63,79%
5710	Trabajadores de los cuidados personales a domicilio	4.412	146	4.266	3,31%	96,69%
5500	Cajeros y taquilleros (excepto bancos)	4.353	676	3.677	15,53%	84,47%
5824	Azafatos de tierra	4.299	844	3.455	19,63%	80,37%
9820	Reponedores	4.267	2.583	1.684	60,53%	39,47%
8121	Operadores en instalaciones para la obtención y transformación de metales	4.140	2.415	1.725	58,33%	41,67%
8412	Conductores asalariados de automóviles, taxis y furgonetas	4.075	3.735	340	91,66%	8,34%
2329	Profesores y profesionales de la enseñanza no clasificados bajo otros epígrafes	4.020	1.857	2.163	46,19%	53,81%

OCUPACIONES MÁS CONTRATADAS. ARAGÓN. 2017.						
Código	Ocupación	T	H	M	% H	% M
5492	Promotores de venta	3.883	531	3.352	13,67%	86,33%
8333	Operadores de carretillas elevadoras	3.447	3.261	186	94,60%	5,40%
3723	Instructores de actividades deportivas	3.419	2.253	1.166	65,90%	34,10%
6110	Trabajadores cualificados en actividades agrícolas (excepto en huertas, invernaderos, viveros y jardines)	3.406	2.811	595	82,53%	17,47%
9490	Otras ocupaciones elementales	3.173	2.262	911	71,29%	28,71%
8159	Operadores de máquinas para fabricar productos textiles no clasificados bajo otros epígrafes	3.068	1.152	1.916	37,55%	62,45%
5941	Vigilantes de seguridad y similares habilitados para ir armados	2.984	2.502	482	83,85%	16,15%
8209	Montadores y ensambladores no clasificados en otros epígrafes	2.954	2.597	357	87,91%	12,09%
8202	Ensambladores de equipos eléctricos y electrónicos	2.742	1.752	990	63,89%	36,11%
7312	Soldadores y oxicrotadores	2.725	2.701	24	99,12%	0,88%
8143	Operadores de máquinas para fabricar productos de papel y cartón	2.644	1.129	1.515	42,70%	57,30%
9442	Clasificadores de desechos, operarios de punto limpio y recogedores de chatarra	2.517	1.869	648	74,26%	25,74%
3510	Agentes y representantes comerciales	2.516	1.635	881	64,98%	35,02%
7510	Electricistas de la construcción y afines	2.372	2.336	36	98,48%	1,52%
9520	Peones ganaderos	2.102	1.842	260	87,63%	12,37%
4424	Teleoperadores	2.068	630	1.438	30,46%	69,54%
3314	Técnicos en laboratorio de diagnóstico clínico	1.934	328	1.606	16,96%	83,04%
5833	Conserjes de edificios	1.904	1.350	554	70,90%	29,10%
7314	Montadores de estructuras metálicas	1.872	1.775	97	94,82%	5,18%
3739	Otros técnicos y profesionales de apoyo de actividades culturales y artísticas	1.837	1.581	256	86,06%	13,94%
4423	Telefonistas	1.819	427	1.392	23,47%	76,53%
5811	Peluqueros	1.796	283	1.513	15,76%	84,24%
2824	Profesionales del trabajo y la educación social	1.754	366	1.388	20,87%	79,13%
7701	Matarifes y trabajadores de las industrias cárnicas	1.752	1.219	533	69,58%	30,42%
3128	Técnicos en metalurgia y minas	1.682	1.088	594	64,68%	35,32%
5825	Guías de turismo	1.635	571	1.064	34,92%	65,08%
2121	Enfermeros no especializados	1.602	321	1.281	20,04%	79,96%
5899	Trabajadores de servicios personales no clasificados bajo otros epígrafes	1.584	956	628	60,35%	39,65%
2210	Profesores de universidades y otra enseñanza superior (excepto formación profesional)	1.556	784	772	50,39%	49,61%
2935	Actores	1.530	990	540	64,71%	35,29%
8321	Operadores de maquinaria agrícola móvil	1.524	1.485	39	97,44%	2,56%
4412	Recepcionistas (excepto de hoteles)	1.477	354	1.123	23,97%	76,03%
7401	Mecánicos y ajustadores de vehículos de motor	1.414	1.392	22	98,44%	1,56%
8420	Conductores de autobuses y tranvías	1.405	1.255	150	89,32%	10,68%
8160	Operadores de máquinas para elaborar productos alimenticios, bebidas y tabaco	1.404	722	682	51,42%	48,58%
5942	Auxiliares de vigilante de seguridad y similares no habilitados para ir armados	1.396	1.169	227	83,74%	16,26%
3613	Asistentes de dirección y administrativos	1.341	340	1.001	25,35%	74,65%
2322	Profesores de enseñanza no reglada de idiomas	1.294	420	874	32,46%	67,54%

OCUPACIONES MÁS CONTRATADAS. ARAGÓN. 2017.						
Código	Ocupación	T	H	M	% H	% M
6120	Trabajadores cualificados en huertas, invernaderos, viveros y jardines	1.269	923	346	72,73%	27,27%
2939	Artistas creativos e interpretativos no clasificados bajo otros epígrafes	1.245	834	411	66,99%	33,01%
5420	Operadores de telemarketing	1.241	311	930	25,06%	74,94%
2252	Técnicos en educación infantil	1.210	58	1.152	4,79%	95,21%
3131	Técnicos en instalaciones de producción de energía	1.201	1.043	158	86,84%	13,16%
9431	Ordenanzas	1.173	733	440	62,49%	37,51%
4121	Empleados de control de abastecimientos e inventario	1.172	568	604	48,46%	51,54%
3831	Técnicos de grabación audiovisual	1.160	944	216	81,38%	18,62%
9601	Peones de obras públicas	1.075	955	120	88,84%	11,16%
7199	Otros trabajadores de las obras estructurales de construcción no clasificados bajo otros epígrafes	1.068	1.043	25	97,66%	2,34%
7191	Mantenedores de edificios	1.014	955	59	94,18%	5,82%
3139	Técnicos en control de procesos no clasificados bajo otros epígrafes	1.004	666	338	66,33%	33,67%
9420	Repartidores de publicidad, limpiabotas y otros trabajadores de oficios callejeros	967	793	174	82,01%	17,99%
5812	Especialistas en tratamientos de estética, bienestar y afines	954	104	850	10,90%	89,10%
4422	Recepcionistas de hoteles	950	341	609	35,89%	64,11%
4301	Grabadores de datos	933	338	595	36,23%	63,77%
7403	Mecánicos y ajustadores de maquinaria agrícola e industrial	933	919	14	98,50%	1,50%
5430	Expendedores de gasolineras	923	468	455	50,70%	49,30%
3820	Programadores informáticos	916	741	175	80,90%	19,10%
5499	Vendedores no clasificados bajo otros epígrafes	905	478	427	52,82%	47,18%
9543	Peones forestales y de la caza	882	786	96	89,12%	10,88%
5612	Auxiliares de enfermería de atención primaria	880	77	803	8,75%	91,25%
8142	Operadores de máquinas para fabricar productos de material plástico	872	712	160	81,65%	18,35%
2323	Profesores de enseñanza no reglada de música y danza	838	457	381	54,53%	45,47%
2152	Fisioterapeutas	835	348	487	41,68%	58,32%
9443	Barrenderos y afines	828	749	79	90,46%	9,54%
2230	Profesores de enseñanza secundaria (excepto materias específicas de formación profesional)	815	313	502	38,40%	61,60%
7111	Encofradores y operarios de puesta en obra de hormigón	813	799	14	98,28%	1,72%
5992	Bañistas-socorristas	803	522	281	65,01%	34,99%
2240	Profesores de enseñanza primaria	789	214	575	27,12%	72,88%
7703	Panaderos, pasteleros y confiteros	780	457	323	58,59%	41,41%
7131	Carpinteros (excepto ebanistas)	774	709	65	91,60%	8,40%
7221	Fontaneros	769	755	14	98,18%	1,82%
8331	Operadores de maquinaria de movimientos de tierras y equipos similares	757	746	11	98,55%	1,45%
8440	Conductores de motocicletas y ciclomotores	755	700	55	92,72%	7,28%
8193	Operadores de máquinas de embalaje, embotellamiento y etiquetado	747	221	526	29,59%	70,41%
8332	Operadores de grúas, montacargas y de maquinaria similar de movimiento de materiales	741	647	94	87,31%	12,69%

OCUPACIONES MÁS CONTRATADAS. ARAGÓN. 2017.						
Código	Ocupación	T	H	M	% H	% M
7705	Trabajadores conserveros de frutas y hortalizas y trabajadores de la elaboración de bebidas no alcohólicas	721	270	451	37,45%	62,55%
7521	Mecánicos y reparadores de equipos eléctricos	713	666	47	93,41%	6,59%
3124	Técnicos en electrónica (excepto electro medicina)	680	643	37	94,56%	5,44%
4123	Empleados de logística y transporte de pasajeros y mercancías	680	523	157	76,91%	23,09%
3135	Técnicos en control de procesos de producción de metales	677	496	181	73,26%	26,74%
4113	Empleados de oficina de servicios estadísticos, financieros y bancarios	669	248	421	37,07%	62,93%
2122	Enfermeros especializados (excepto matronos)	667	125	542	18,74%	81,26%
4111	Empleados de contabilidad	642	187	455	29,13%	70,87%
3110	Delineantes y dibujantes técnicos	638	432	206	67,71%	32,29%
7837	Zapateros y afines	609	342	267	56,16%	43,84%
5621	Técnicos auxiliares de farmacia	608	78	530	12,83%	87,17%
3123	Técnicos en electricidad	587	575	12	97,96%	2,04%
7322	Trabajadores de la fabricación de herramientas, mecánico-ajustadores, modelistas, matriceros y afines	579	437	142	75,47%	24,53%
4430	Agentes de encuestas	566	265	301	46,82%	53,18%
9433	Repartidores, recadistas y mensajeros a pie	566	494	72	87,28%	12,72%
2431	Ingenieros industriales y de producción	548	420	128	76,64%	23,36%
7231	Pintores y empapeladores	531	522	9	98,31%	1,69%
5831	Supervisores de mantenimiento y limpieza en oficinas, hoteles y otros establecimientos	527	285	242	54,08%	45,92%
3713	Profesionales de apoyo al trabajo y a la educación social	501	95	406	18,96%	81,04%
2112	Otros médicos especialistas	498	250	248	50,20%	49,80%
8131	Operadores en plantas industriales químicas	494	411	83	83,20%	16,80%
8199	Operadores de instalaciones y maquinaria fijas no clasificados bajo otros epígrafes	494	444	50	89,88%	10,12%
7313	Chapistas y caldereros	491	490	1	99,80%	0,20%
3160	Técnicos de control de calidad de las ciencias físicas, químicas y de las ingenierías	488	282	206	57,79%	42,21%
5999	Trabajadores de los servicios de protección y seguridad no clasificados bajo otros epígrafes	469	433	36	92,32%	7,68%
4122	Empleados de oficina de servicios de apoyo a la producción	466	195	271	41,85%	58,15%
2933	Coreógrafos y bailarines	462	208	254	45,02%	54,98%
3151	Jefes y oficiales de máquinas	450	389	61	86,44%	13,56%
7132	Instaladores de cerramientos metálicos y carpinteros metálicos (excepto montadores de estructuras metálicas)	450	443	7	98,44%	1,56%
6202	Trabajadores cualificados en actividades ganaderas de ovino y caprino	438	432	6	98,63%	1,37%
3126	Técnicos en mecánica	434	422	12	97,24%	2,76%
4443	Empleados de sala de juegos y afines	432	119	313	27,55%	72,45%
2156	Terapeutas ocupacionales	430	72	358	16,74%	83,26%
7531	Mecánicos y reparadores de equipos electrónicos	398	388	10	97,49%	2,51%
5622	Técnicos de emergencias sanitarias	397	320	77	80,60%	19,40%
7250	Mecánicos-instaladores de refrigeración y climatización	388	383	5	98,71%	1,29%

OCUPACIONES MÁS CONTRATADAS. ARAGÓN. 2017.						
Código	Ocupación	T	H	M	% H	% M
2140	Farmacéuticos	384	84	300	21,88%	78,13%
3811	Técnicos en operaciones de sistemas informáticos	378	313	65	82,80%	17,20%
6410	Trabajadores cualificados en actividades forestales y del medio natural	378	365	13	96,56%	3,44%
9320	Preparadores de comidas rápidas	377	138	239	36,60%	63,40%
3321	Técnicos superiores en higiene bucodental	375	22	353	5,87%	94,13%
2251	Maestros de educación infantil	373	13	360	3,49%	96,51%
5210	Jefes de sección de tiendas y almacenes	364	204	160	56,04%	43,96%
7240	Soladores, colocadores de parquet y afines	352	352	0	100,00%	0,00%
7315	Montadores de estructuras cableadas y empalmadores de cables	343	328	15	95,63%	4,37%
7709	Catadores y clasificadores de alimentos y bebidas	341	45	296	13,20%	86,80%
8114	Operadores de maquinaria para fabricar productos derivados de minerales no metálicos	341	322	19	94,43%	5,57%
2651	Profesionales de la publicidad y la comercialización	334	158	176	47,31%	52,69%
3129	Otros técnicos de las ciencias físicas, químicas, medioambientales y de las ingenierías	325	192	133	59,08%	40,92%
6203	Trabajadores cualificados en actividades ganaderas de porcino	322	264	58	81,99%	18,01%
4411	Empleados de información al usuario	309	92	217	29,77%	70,23%
2922	Periodistas	308	118	190	38,31%	61,69%
2220	Profesores de formación profesional (materias específicas)	305	158	147	51,80%	48,20%
7522	Instaladores y reparadores de líneas eléctricas	298	285	13	95,64%	4,36%
9221	Limpiadores en seco a mano y afines	293	87	206	29,69%	70,31%
2461	Ingenieros técnicos industriales y de producción	290	220	70	75,86%	24,14%
3127	Técnicos y analistas de laboratorio en química industrial	289	120	169	41,52%	58,48%
8170	Operadores de máquinas de lavandería y tintorería	288	69	219	23,96%	76,04%
3202	Supervisores de la construcción	283	266	17	93,99%	6,01%
3722	Entrenadores y árbitros de actividades deportivas	270	219	51	81,11%	18,89%
6300	Trabajadores cualificados en actividades agropecuarias mixtas	262	252	10	96,18%	3,82%
9441	Recogedores de residuos	261	227	34	86,97%	13,03%
3326	Técnicos en prevención de riesgos laborales y salud ambiental	257	145	112	56,42%	43,58%
3714	Promotores de igualdad de oportunidades entre mujeres y hombres	257	92	165	35,80%	64,20%
2439	Ingenieros no clasificados bajo otros epígrafes	255	192	63	75,29%	24,71%
2111	Médicos de familia	253	129	124	50,99%	49,01%
7820	Ebanistas y trabajadores afines	250	243	7	97,20%	2,80%
5412	Vendedores en mercados ocasionales y mercadillos	249	112	137	44,98%	55,02%
2713	Analistas, programadores y diseñadores Web y multimedia	247	193	54	78,14%	21,86%
7232	Pintores en las industrias manufactureras	245	243	2	99,18%	0,82%
2936	Locutores de radio, televisión y otros presentadores	243	148	95	60,91%	39,09%
3721	Atletas y deportistas	240	197	43	82,08%	17,92%

OCUPACIONES MÁS CONTRATADAS. ARAGÓN. 2017.						
Código	Ocupación	T	H	M	% H	% M
2823	Psicólogos	229	28	201	12,23%	87,77%
8201	Ensambladores de maquinaria mecánica	225	197	28	87,56%	12,44%
7533	Instaladores y reparadores en tecnologías de la información y las comunicaciones	224	218	6	97,32%	2,68%
3209	Supervisores de otras industrias manufactureras	219	188	31	85,84%	14,16%
3812	Técnicos en asistencia al usuario de tecnologías de la información	219	186	33	84,93%	15,07%
3122	Técnicos en construcción	218	178	40	81,65%	18,35%
1221	Directores comerciales y de ventas	213	159	54	74,65%	25,35%
2624	Especialistas en políticas y servicios de personal y afines	212	75	137	35,38%	64,62%
2640	Profesionales de ventas técnicas y médicas (excepto las TIC)	194	118	76	60,82%	39,18%
2630	Técnicos de empresas y actividades turísticas	184	64	120	34,78%	65,22%
8431	Conductores propietarios de camiones	184	184	0	100,00%	0,00%
8154	Operadores de máquinas de blanquear, teñir, estampar y acabar textiles	178	68	110	38,20%	61,80%
7622	Trabajadores de procesos de impresión	175	125	50	71,43%	28,57%
2151	Odontólogos y estomatólogos	174	68	106	39,08%	60,92%
5823	Acompañantes turísticos	172	39	133	22,67%	77,33%
4442	Empleados de venta de apuestas	166	87	79	52,41%	47,59%
2469	Ingenieros técnicos no clasificados bajo otros epígrafes	164	109	55	66,46%	33,54%
3522	Agentes de compras	164	74	90	45,12%	54,88%
3534	Agentes y administradores de la propiedad inmobiliaria	162	108	54	66,67%	33,33%
4421	Empleados de agencias de viajes	159	21	138	13,21%	86,79%
2130	Veterinarios	158	47	111	29,75%	70,25%
3132	Técnicos en instalaciones de tratamiento de residuos, de aguas y otros operadores en plantas similares	154	133	21	86,36%	13,64%
8132	Operadores de máquinas para fabricar productos farmacéuticos, cosméticos y afines	154	74	80	48,05%	51,95%
8153	Operadores de máquinas de coser y bordar	152	18	134	11,84%	88,16%
2934	Directores de cine, de teatro y afines	151	115	36	76,16%	23,84%
9603	Peones de la minería, canteras y otras industrias extractivas	149	98	51	65,77%	34,23%
2311	Profesores de educación especial	148	36	112	24,32%	75,68%
3532	Organizadores de conferencias y eventos	148	85	63	57,43%	42,57%
3401	Profesionales de apoyo e intermediarios de cambio, bolsa y finanzas	146	44	102	30,14%	69,86%
2912	Bibliotecarios, documentalistas y afines	145	29	116	20,00%	80,00%
5894	Instructores de autoescuela	137	108	29	78,83%	21,17%
8141	Operadores de máquinas para fabricar productos de caucho y derivados de resinas naturales	133	97	36	72,93%	27,07%
6205	Trabajadores cualificados en la avicultura y la cunicultura	132	110	22	83,33%	16,67%
3734	Chefs	131	104	27	79,39%	20,61%
7812	Ajustadores y operadores de máquinas para trabajar la madera	130	126	4	96,92%	3,08%
2484	Diseñadores gráficos y multimedia	129	59	70	45,74%	54,26%
4112	Empleados de control de personal y nóminas	129	27	102	20,93%	79,07%

OCUPACIONES MÁS CONTRATADAS. ARAGÓN. 2017.						
Código	Ocupación	T	H	M	% H	% M
2622	Especialistas en administración de política de empresas	128	70	58	54,69%	45,31%
8156	Operadores de máquinas para la fabricación del calzado, marroquinería y guantería de piel	128	86	42	67,19%	32,81%
9222	Limpiadores de vehículos	125	111	14	88,80%	11,20%
7834	Costureros a mano, bordadores y afines	121	13	108	10,74%	89,26%
7112	Montadores de prefabricados estructurales (sólo hormigón)	120	120	0	100,00%	0,00%
5931	Bomberos (excepto forestales)	119	105	14	88,24%	11,76%
2621	Analistas de gestión y organización	117	71	46	60,68%	39,32%
8411	Conductores propietarios de automóviles, taxis y furgonetas	111	110	1	99,10%	0,90%
2937	Profesionales de espectáculos taurinos	109	108	1	99,08%	0,92%
9410	Vendedores callejeros	109	76	33	69,72%	30,28%
2611	Especialistas en contabilidad	108	42	66	38,89%	61,11%
3312	Técnicos en imagen para el diagnóstico	108	31	77	28,70%	71,30%
1313	Directores de industrias manufactureras	105	100	5	95,24%	4,76%
7894	Fumigadores y otros controladores de plagas y malas hierbas	105	102	3	97,14%	2,86%
8122	Operadores de máquinas pulidoras, galvanizadoras y recubridoras de metales	105	100	5	95,24%	4,76%
7295	Personal de limpieza de fachadas de edificios y chimeneas	104	51	53	49,04%	50,96%
7619	Artesanos no clasificados bajo otros epígrafes	104	103	1	99,04%	0,96%
5000	Camareros y cocineros propietarios	103	51	52	49,51%	50,49%
5892	Empleados de pompas fúnebres y embalsamadores	101	88	13	87,13%	12,87%
2711	Analistas de sistemas	100	80	20	80,00%	20,00%
7291	Montadores de cubiertas	100	99	1	99,00%	1,00%
1315	Directores de empresas de abastecimiento, transporte, distribución y afines	99	66	33	66,67%	33,33%
5493	Modelos de moda, arte y publicidad	97	29	68	29,90%	70,10%
2481	Arquitectos técnicos y técnicos urbanistas	96	53	43	55,21%	44,79%
3316	Técnicos en prótesis dentales	96	39	57	40,63%	59,38%
4210	Empleados de bibliotecas y archivos	96	13	83	13,54%	86,46%
7292	Instaladores de material aislante térmico y de insonorización	95	95	0	100,00%	0,00%
2413	Químicos	93	39	54	41,94%	58,06%
2433	Ingenieros mecánicos	93	79	14	84,95%	15,05%
7212	Aplicadores de revestimientos de pasta y mortero	93	92	1	98,92%	1,08%
8144	Operadores de serrerías, de máquinas de fabricación de tableros y de instalaciones afines para el tratamiento de la madera y el corcho	91	89	2	97,80%	2,20%
7811	Trabajadores del tratamiento de la madera	90	89	1	98,89%	1,11%
2325	Instructores en tecnologías de la información en enseñanza no reglada	89	36	53	40,45%	59,55%
2511	Abogados	89	38	51	42,70%	57,30%
2312	Técnicos educadores de educación especial	88	19	69	21,59%	78,41%
7707	Trabajadores de la elaboración del vino	88	68	20	77,27%	22,73%
8152	Operadores de telares y otras máquinas tejedoras	88	22	66	25,00%	75,00%
2931	Artistas de artes plásticas y visuales	86	43	43	50,00%	50,00%

OCUPACIONES MÁS CONTRATADAS. ARAGÓN. 2017.						
Código	Ocupación	T	H	M	% H	% M
8145	Operadores en instalaciones para la preparación de pasta de papel y fabricación de papel	86	78	8	90,70%	9,30%
2159	Profesionales de la salud no clasificados bajo otros epígrafes	84	17	67	20,24%	79,76%
2155	Ópticos-optometristas	83	15	68	18,07%	81,93%
1219	Directores de políticas y planificación y de otros departamentos administrativos no clasificados bajo otros epígrafes	81	51	30	62,96%	37,04%
2463	Ingenieros técnicos mecánicos	80	67	13	83,75%	16,25%
7893	Clasificadores y probadores de productos (excepto alimentos, bebidas y tabaco)	80	33	47	41,25%	58,75%
8151	Operadores de máquinas para preparar fibras, hilar y devanar	80	67	13	83,75%	16,25%
2653	Profesionales de la venta de tecnologías de la información y las comunicaciones	79	43	36	54,43%	45,57%
2321	Especialistas en métodos didácticos y pedagógicos	78	30	48	38,46%	61,54%
2154	Logopedas	76	2	74	2,63%	97,37%
2625	Especialistas en formación de personal	76	33	43	43,42%	56,58%
2424	Ingenieros técnicos agrícolas	73	45	28	61,64%	38,36%
6209	Trabajadores cualificados en actividades ganaderas no clasificados bajo otros epígrafes	73	70	3	95,89%	4,11%
3142	Técnicos agropecuarios	71	45	26	63,38%	36,62%
3329	Técnicos de la sanidad no clasificados bajo otros epígrafes	71	21	50	29,58%	70,42%
2422	Ingenieros agrónomos	70	48	22	68,57%	31,43%
7835	Tapiceros, colchoneros y afines	70	51	19	72,86%	27,14%
2441	Ingenieros en electricidad	69	65	4	94,20%	5,80%
4441	Cajeros de bancos y afines	68	18	50	26,47%	73,53%
7621	Trabajadores de procesos de preimpresión	68	39	29	57,35%	42,65%
2722	Administradores de sistemas y redes	66	44	22	66,67%	33,33%
1211	Directores financieros	65	46	19	70,77%	29,23%
2432	Ingenieros en construcción y obra civil	65	54	11	83,08%	16,92%
7293	Cristaleros	65	61	4	93,85%	6,15%
9542	Peones de la acuicultura	64	54	10	84,38%	15,63%
2324	Profesores de enseñanza no reglada de artes	63	17	46	26,98%	73,02%
8113	Sondistas y trabajadores afines	63	61	2	96,83%	3,17%
2712	Analistas y diseñadores de software	62	50	12	80,65%	19,35%
3731	Fotógrafos	62	37	25	59,68%	40,32%
5891	Asistentes personales o personas de compañía	61	12	49	19,67%	80,33%
6201	Trabajadores cualificados en actividades ganaderas de vacuno	59	58	1	98,31%	1,69%
7831	Sastres, modistos, peleteros y sombrereros	58	10	48	17,24%	82,76%
0011	Oficiales de las fuerzas armadas	57	20	37	35,09%	64,91%
4223	Empleados de servicio de personal	57	10	47	17,54%	82,46%
2442	Ingenieros electrónicos	56	48	8	85,71%	14,29%
3203	Supervisores de industrias alimenticias y del tabaco	56	37	19	66,07%	33,93%
5893	Cuidadores de animales y adiestradores	56	23	33	41,07%	58,93%
7211	Escayolistas	56	56	0	100,00%	0,00%
7623	Trabajadores de procesos de encuadernación	55	33	22	60,00%	40,00%
9434	Lectores de contadores y recaudadores de máquinas recreativas y expendedoras	55	48	7	87,27%	12,73%
2471	Ingenieros técnicos en electricidad	53	46	7	86,79%	13,21%

OCUPACIONES MÁS CONTRATADAS. ARAGÓN. 2017.						
Código	Ocupación	T	H	M	% H	% M
2923	Filólogos, intérpretes y traductores	53	10	43	18,87%	81,13%
2157	Podólogos	52	22	30	42,31%	57,69%
2599	Profesionales del derecho no clasificados bajo otros epígrafes	50	18	32	36,00%	64,00%
3327	Ayudantes de veterinaria	50	11	39	22,00%	78,00%
3612	Asistentes jurídico-legales	50	17	33	34,00%	66,00%