



OBSERVATORIO DEL MERCADO DE TRABAJO

2014

Índice

1. Datos generales y principales aspectos a tener en consideración	5
2. Paro registrado	8
2.1. Evolución del paro registrado.....	9
2.2. Paro registrado según género y edad.....	11
2.3. Paro registrado por nivel académico.....	15
2.4. Tiempo de búsqueda de empleo.....	18
2.5. Ámbito de búsqueda de empleo.....	20
2.6. El paro registrado por titulación académica.....	20
2.7. Paro registrado según actividad económica de la última empresa en la que los trabajadores han prestado sus servicios.....	25
3. Ocupaciones	29
3.1. Ocupaciones más demandadas por los trabajadores inscritos en las Oficinas de Empleo.....	32
3.2. Ocupaciones más demandadas por los hombres.....	34
3.3. Ocupaciones más demandadas por las mujeres.....	38
3.4. Ocupaciones demandadas de forma similar tanto por los hombres como por las mujeres.....	41
3.5. Ocupaciones más demandadas por grupo ocupacional.....	43
3.5.1. Grupo1: Directores y gerentes.....	43
3.5.2. Grupo2: Técnicos y profesionales científicos e intelectuales.....	44
3.5.3. Grupo 3: Técnicos; profesionales de apoyo.....	47
3.5.4. Grupo 4: Empleados contables, administrativos y otros empleados de oficina.....	49
3.5.5. Grupo 5: Trabajadores de los servicios de restauración, personales, protección y vendedores.....	50
3.5.6. Grupo 6: Trabajadores cualificados en el sector agrícola, ganadero, forestal y pesquero.....	52
3.5.7. Grupo 7: Artesanos y trabajadores cualificados de las industrias manufactureras y la construcción (excepto los operadores de instalaciones y maquinaria).....	52
3.5.8. Grupo 8: Operadores de instalaciones y maquinaria, y montadores.....	55
3.5.9. Grupo 9: Ocupaciones elementales.....	57

3.6.	Ocupaciones más contratadas según género.....	59
3.7.	Ocupaciones más contratadas según provincia.....	66
3.8.	Ocupaciones más contratadas por grupo de edad.....	72
3.9.	Ocupaciones más contratadas por grupo ocupacional.....	79
3.10.	Ocupaciones más contratadas con contrato indefinido por grupo ocupacional.....	83
4.	Contratación	87
4.1.	Evolución de la contratación.....	89
4.2.	La contratación según modalidad.....	91
4.3.	La contratación según género y edad.....	94
4.4.	Los contratos según el nivel académico.....	99
4.5.	La contratación por actividad económica.....	101
5.	Trabajadores extranjeros	115
5.1.	Evolución del paro registrado entre los trabajadores extranjeros.....	116
5.2.	Paro registrado entre los trabajadores extranjeros (género, edad, nivel formativo).....	117
5.3.	Tiempo de búsqueda de empleo.....	119
5.4.	Actividad económica.....	120
5.5.	Evolución de la contratación a extranjeros según nacionalidad y provincia.....	122
5.6.	Contratos realizados a extranjeros según nacionalidad y género.....	124
5.7.	Contratos realizados a extranjeros según género y grupo de edad.....	125
5.8.	Contratos realizados a extranjeros según actividad económica y provincia.....	125
5.9.	Contratos realizados a extranjeros según ocupación.....	133
6.	Empleo y Discapacidad	136
6.1.	Evolución del paro registrado.....	137
6.2.	Paro registrado según género y edad.....	138
6.3.	Paro registrado según nivel académico.....	140
6.4.	Paro registrado según tipo de discapacidad.....	141
6.5.	Tiempo de búsqueda de empleo.....	142
6.6.	Paro registrado según sector económico de la última empresa en la que los trabajadores han prestado sus servicios.....	142
6.7.	Evolución de la contratación.....	143
6.8.	La contratación según género y edad.....	144

6.9. La contratación según modalidad.....	145
6.10. Duración media en días de los contratos temporales.....	147
6.11. La contratación por sector económico.....	147
6.12. Los contratos por ocupación.....	148
ANEXOS	151
• Anexo 1: Paro registrado – Titulaciones de Formación Profesional.....	152
• Anexo 2: Paro registrado – Titulaciones Universitarias.....	158
• Anexo 3: Ocupaciones más demandadas (50 y más demandas) por los trabajadores inscritos en las oficinas de empleo.....	178
• Anexo 4: Ocupaciones más contratadas (50 y más contratos).....	202



1. DATOS GENERALES Y PRINCIPALES ASPECTOS A TENER EN CONSIDERACIÓN

El mercado de trabajo aragonés ha presentado durante 2014 unos datos finales notablemente mejores que 2013, con una importante disminución del paro registrado, después de unos últimos años de incremento, y también con un aumento del número de contrataciones comunicadas.

Los aspectos más significativos que caracterizan su evolución durante este año son:

- Disminución del paro registrado. La cifra de desempleados en Aragón al término de 2014 asciende a 101.572 personas, con una bajada del 8,35% respecto al año 2013, que supone 9.260 parados menos. Este descenso se ha repartido a lo largo del año, excepto los meses centrales en los que se ha producido un ligero aumento.
- Por género el desempleo se distribuye de forma equitativa entre hombres y mujeres (48,38% y 51,62%, respectivamente).
- La disminución del número de parados ha tenido reflejo en todas las provincias, siendo más intensa en Teruel y Huesca, con bajadas del 9,91% y del 9,40%, respectivamente, que en Zaragoza donde retrocede el 7,97%.
- El sector Servicios muestra el mayor descenso en valores absolutos respecto a 2013, con 5.162 parados menos. En términos relativos, los datos más significativos son para Construcción con una bajada del 18,44%.
- Casi la mitad de los parados en Aragón (47,70%) se encuadran en el grupo de edad de 25 a 44 años, seguido de los mayores de 45 años que se cifran en el 42,92%. Los jóvenes de menos de 25 años suponen el 9,38%.
- El colectivo que mayores dificultades tiene para incorporarse al mercado laboral son los mayores de 60 años (tardan de media 1.052 días), y en especial las mujeres de este grupo (1.238 días). Existe una relación directa entre la edad y la duración media de la demanda en desempleo, ya que conforme aumenta la primera también lo hace la segunda.
- Respecto al nivel académico de los desempleados, casi la mitad posee estudios de Primera Etapa de Educación Secundaria (48,71%). En los niveles de formación superior hay más mujeres que hombres.
- Ha aumentado el nivel de contratación. El número de contratos firmados en Aragón en 2014 se situó en 462.804, con un incremento en el año del 16,28% (64.797 contratos más que en 2013). En el conjunto nacional el incremento fue del 13,08%.
- De cada 100 contratos firmados en Aragón en 2014, 56 han sido suscritos por hombres y 44 por mujeres. La evolución ha sido positiva para ambos géneros, si bien algo mayor para ellos (+16,95%; +37.440) que para ellas (+15,44%; +27.357).
- Por edad, las personas entre 25 y 44 años han suscrito el 60,79% de los contratos; las de 45

o más años el 21,75% y las menores de 25 años el 17,46% restante.

- El 7,95% de los contratos rubricados en Aragón son de carácter indefinido; en el año han aumentado un 19,33%. La contratación temporal creció un 16,02%.
- Los trabajadores extranjeros firman el 24,81% de los contratos en Aragón. Entre ellos la contratación ha aumentado un 9,74% en el año (con 10.197 firmas más que en 2013). Las diferencias por género son más significativas que en la contratación general: el 62,82% de las rúbricas son masculinas.
- Sólo las 10 ocupaciones que registran más contratos acumulan más de la mitad de los rubricados en la Comunidad (52,74%). Entre éstas, las que requieren menor cualificación (Grupo 9) son lo suficientemente concurridas como para acaparar 4 de cada 10 contratos (42,11%).

AÑO 2014	TOTAL	VARIACIÓN RESPECTO AL AÑO ANTERIOR
Parados a 31 de diciembre	101.572	-8,35%
Contratos acumulados en el año	462.804	+16,28%
Contratos indefinidos acumulados en el año	36.806	+19,33%%
Contratos realizados a extranjeros en el año	114.843	+9,74%



2. PARO REGISTRADO

2.1. Evolución del paro registrado

- A fecha 31 de diciembre de 2014, el paro registrado en las Oficinas de Empleo del INAEM asciende a 101.572 personas. Por otro lado, la Encuesta de Población Activa (a partir de ahora EPA) del cuarto trimestre estima el número de desempleados en Aragón en 120.700. La diferencia se debe a que mientras el Servicio Público de Empleo contabiliza el número de personas inscritas en las Oficinas de Empleo, el INE¹ define el término parado como el conjunto de personas de 16 o más años que durante el periodo de referencia han estado sin trabajo, disponibles para trabajar y buscando activamente empleo, así como aquellos que habiendo encontrado ya un trabajo están a la espera de incorporarse a él, siempre que verifiquen las dos primeras condiciones. Por tanto, conviene precisar que los datos que se ofrecen desde el Servicio Público de Empleo, dibujan un perfil bastante aproximado de la realidad aragonesa, pero se obtienen desde distinta metodología que los facilitados por el INE en la Encuesta de Población Activa.

EVOLUCIÓN DEL PARO REGISTRADO SEGÚN ÁMBITO TERRITORIAL		
	Diciembre 2014	Variación año anterior (%)
Huesca	13.605	-9,40%
Teruel	9.771	-9,91%
Zaragoza	78.196	-7,97%
Aragón	101.572	-8,35%
España	4.447.711	-5,39%

- Si se compara el paro registrado a 31 de diciembre de 2014 con el dato del año anterior, se observa una disminución del desempleo en Aragón del 8,35%, dato que contrasta con el agregado nacional el cual presenta una disminución del 5,39%. Esta tendencia se repite en todas las provincias, en Huesca y Teruel descenso ha sido superior a la media aragonesa, con un 9,40% y un 9,91% menos que en el año anterior, mientras que en la provincia de Zaragoza disminuye un 7,97%. La tasa de paro medida por la EPA (Encuesta de Población Activa) en el cuarto trimestre de 2014 es, para Aragón, del 18,65%, y para España del 23,70%.

¹ INE: Instituto Nacional de Estadística.

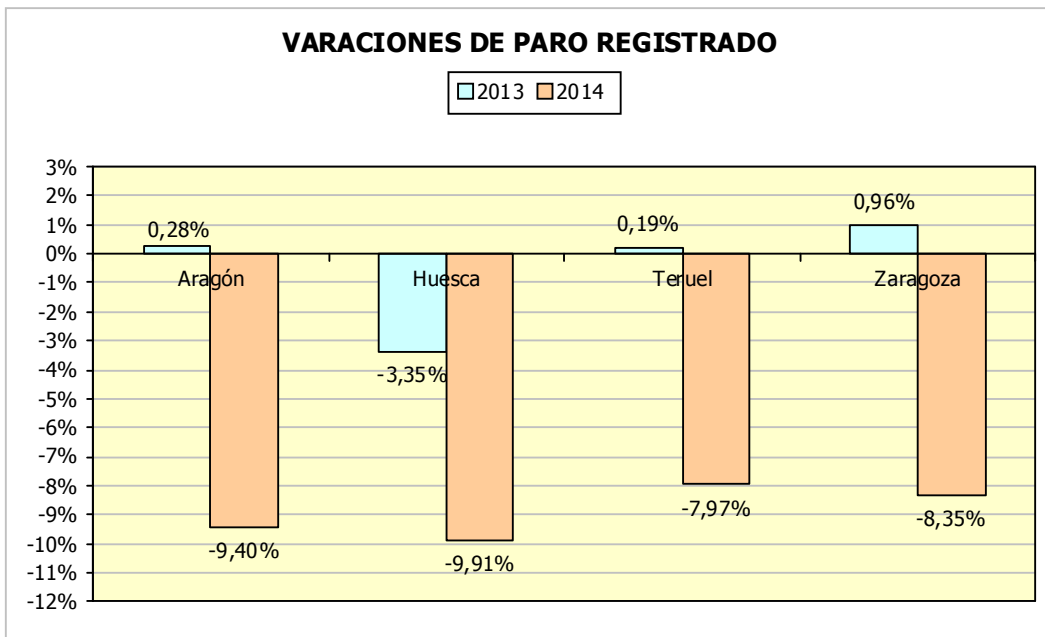

- El seguimiento mensual de la cifra de paro registrado muestra un notable descenso en la primera mitad del año. Para el segundo semestre, se produce un ligero aumento que finaliza con el descenso producido en el último trimestre, donde nos situamos en cifras por debajo a las de 2011.

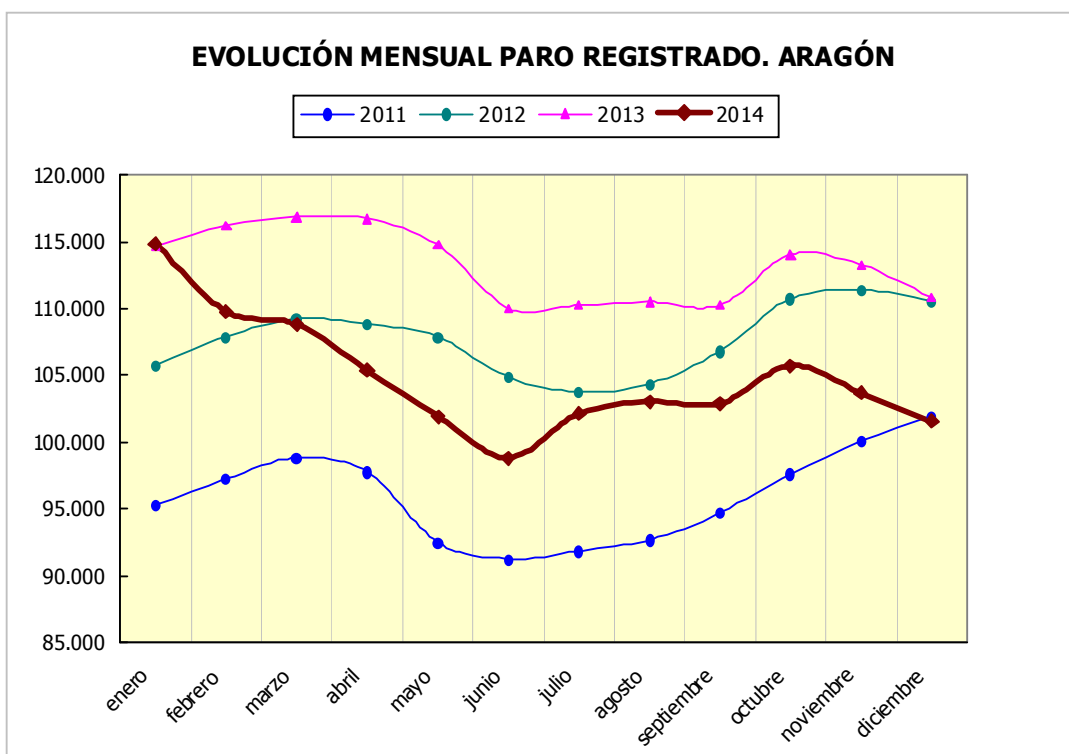

2.2. Paro registrado según género y edad

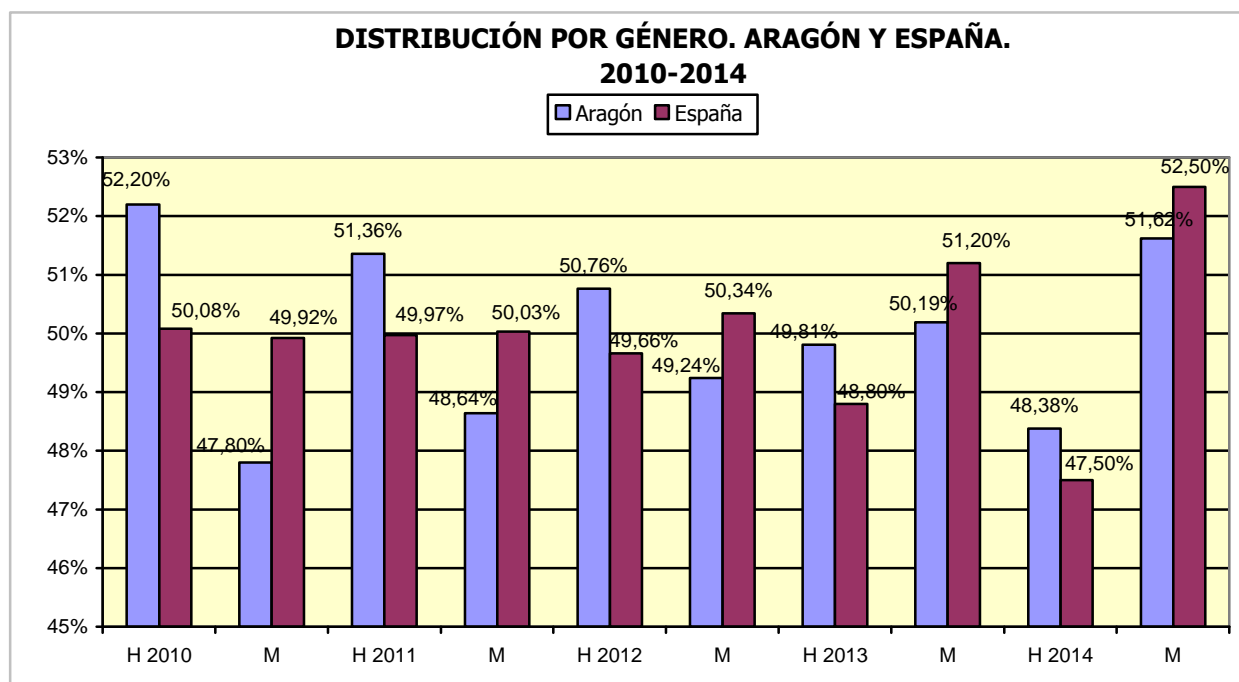

- Actualmente la situación es equilibrada para ambos géneros.
- Si se observa la incidencia del paro registrado por género y provincia, Zaragoza muestra las diferencias más acusadas (4,36 puntos porcentuales), mientras que Huesca y Teruel tienen una distribución prácticamente equitativa (0,96 y 0,16 puntos porcentuales).

	Huesca		Teruel		Zaragoza		Aragón	
	Total	%	Total	%	Total	%	Total	%
Hombres	6.868	50,48%	4.878	49,92%	37.391	47,82%	49.137	48,38%
Mujeres	6.737	49,52%	4.893	50,08%	40.805	52,18%	52.435	51,62%
Total	13.605	100%	9.771	100%	78.196	100%	101.572	100%

- Según el grupo de edad, casi la mitad de los desempleados (47,70%) tienen entre 25 y 44 años, el 42,92% es mayor de 45 años, y el 9,38% restante es menor de 25 años.
- Elas son más numerosas en todos los tramos desde los 25 años.

PARO REGISTRADO SEGÚN EDAD Y GÉNERO. ARAGÓN Y PROVINCIAS. AÑO 2014.								
Edad	Huesca		Teruel		Zaragoza		Aragón	
	H	M	H	M	H	M	H	M
<20	196	134	145	89	955	721	1.296	944
20-24	560	473	441	388	2.800	2.626	3.801	3.487
25-29	702	749	518	578	3.549	3.723	4.769	5.050
30-34	709	867	529	566	4.004	4.572	5.242	6.005
35-39	912	1.040	616	713	4.864	5.869	6.392	7.622
40-44	858	894	593	646	4.822	5.556	6.273	7.096
45-49	859	812	604	628	5.087	5.123	6.550	6.563
50-54	828	673	594	548	4.520	4.786	5.942	6.007
55-59	791	679	573	498	4.408	4.791	5.772	5.968
>=60	453	416	265	239	2.382	3.038	3.100	3.693
Total	6.868	6.737	4.878	4.893	37.391	40.805	49.137	52.435

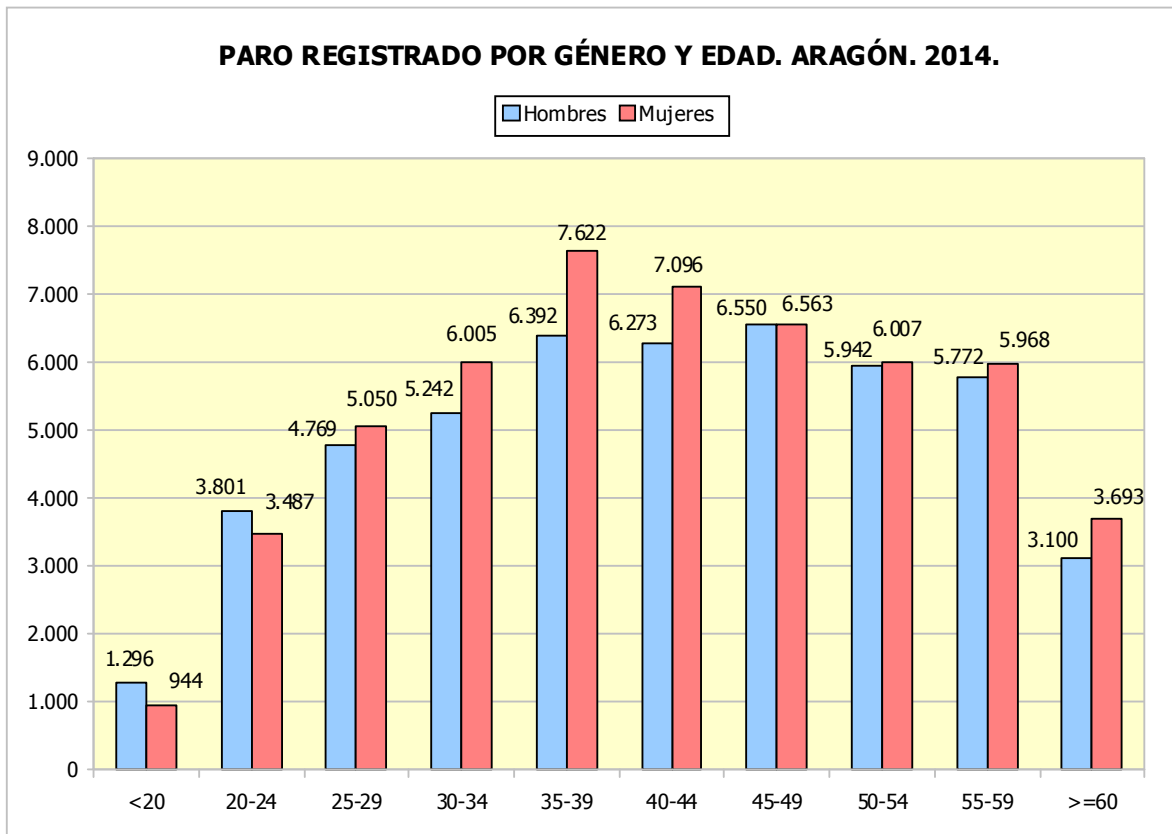

- La siguiente tabla muestra el peso del paro registrado por intervalos de edad sobre el total de su género. En el conjunto de la Comunidad son las edades centrales las que acumulan el mayor porcentaje de desempleados. Entre los 30 y 44 años se concentra el 36,44% de los varones y el 39,52% de las mujeres.

PESO DEL PARO REGISTRADO SEGÚN EDAD Y GÉNERO. ARAGÓN Y PROVINCIAS. AÑO 2014. (%)								
	Huesca		Teruel		Zaragoza		Aragón	
Edad	H	M	H	M	H	M	H	M
<20	2,85%	1,99%	2,97%	1,82%	2,55%	1,77%	2,64%	1,80%
20-24	8,15%	7,02%	9,04%	7,93%	7,49%	6,44%	7,74%	6,65%
25-29	10,22%	11,12%	10,62%	11,81%	9,49%	9,12%	9,71%	9,63%
30-34	10,32%	12,87%	10,84%	11,57%	10,71%	11,20%	10,67%	11,45%
35-39	13,28%	15,44%	12,63%	14,57%	13,01%	14,38%	13,01%	14,54%
40-44	12,49%	13,27%	12,16%	13,20%	12,90%	13,62%	12,77%	13,53%
45-49	12,51%	12,05%	12,38%	12,83%	13,60%	12,55%	13,33%	12,52%
50-54	12,06%	9,99%	12,18%	11,20%	12,09%	11,73%	12,09%	11,46%
55-59	11,52%	10,08%	11,75%	10,18%	11,79%	11,74%	11,75%	11,38%
>=60	6,60%	6,17%	5,43%	4,88%	6,37%	7,45%	6,31%	7,04%
Total	100%	100%	100%	100%	100%	100%	100%	100%

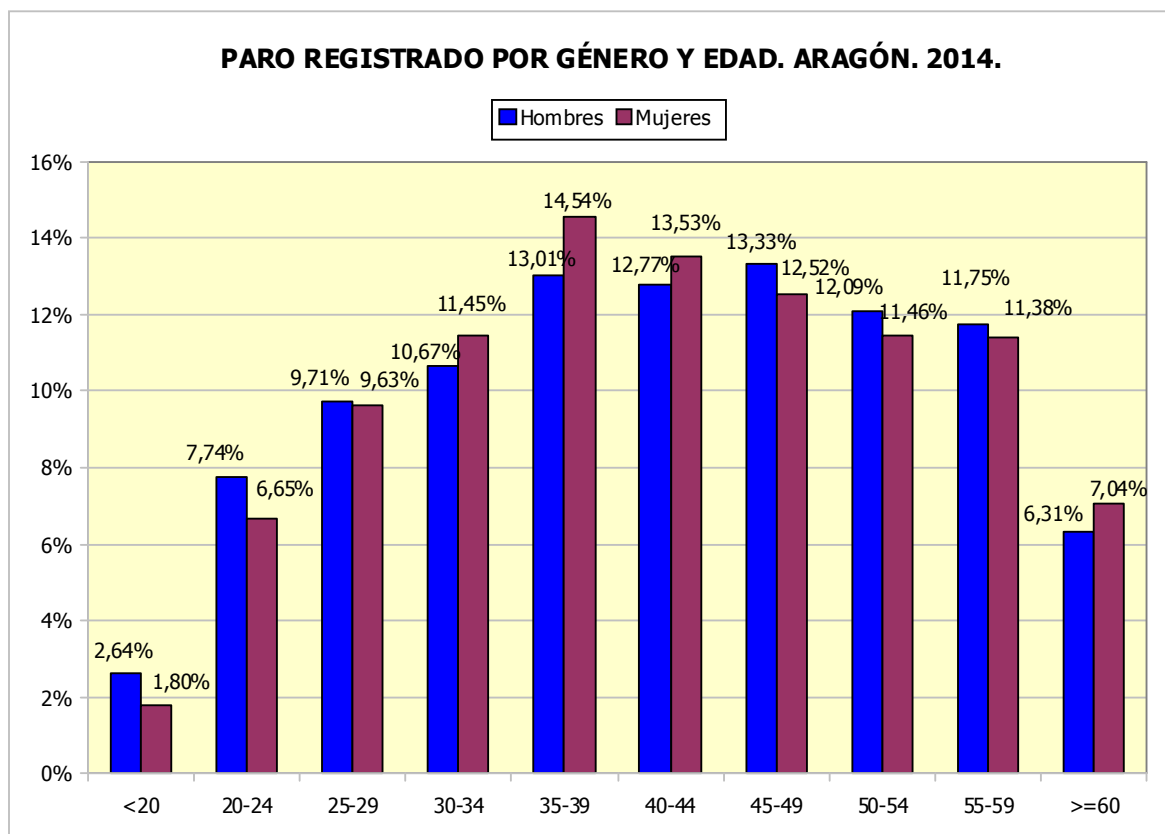

- La edad media de los desempleados en Aragón se cifra en 41,67 años, la más elevada de los últimos ocho años. El incremento se ha producido tanto para los varones, a pesar de que su edad media es inferior (41,53), como para las mujeres (41,81). Si se comparan los datos con los de 2013, la evolución según género ha sido muy similar con un aumento para los varones del 1,81%

y para las féminas del 2,05%.

EDAD MEDIA DE LOS TRABAJADORES. ARAGÓN.						
	2009	2010	2011	2012	2013	2014
Hombres	37,62	38,71	39,20	39,98	40,79	41,53
Mujeres	38,74	39,30	39,70	40,26	40,97	41,81
Total	38,13	38,99	39,44	40,12	40,88	41,67

PARO REGISTRADO POR EDAD (%). ESPAÑA - ARAGÓN. 2014.				
Edad	España		Aragón	
	T	%	T	%
<20	82.304	1,85%	2.240	2,21%
20-24	305.646	6,87%	7.288	7,18%
25-29	416.463	9,36%	9.819	9,67%
30-34	498.142	11,20%	11.247	11,07%
35-39	589.832	13,26%	14.014	13,80%
40-44	586.630	13,19%	13.369	13,16%
45-49	606.339	13,63%	13.113	12,91%
50-54	550.039	12,37%	11.949	11,76%
55-59	510.757	11,48%	11.740	11,56%
>=60	301.559	6,78%	6.793	6,69%
Total	4.447.711	100%	101.572	100%

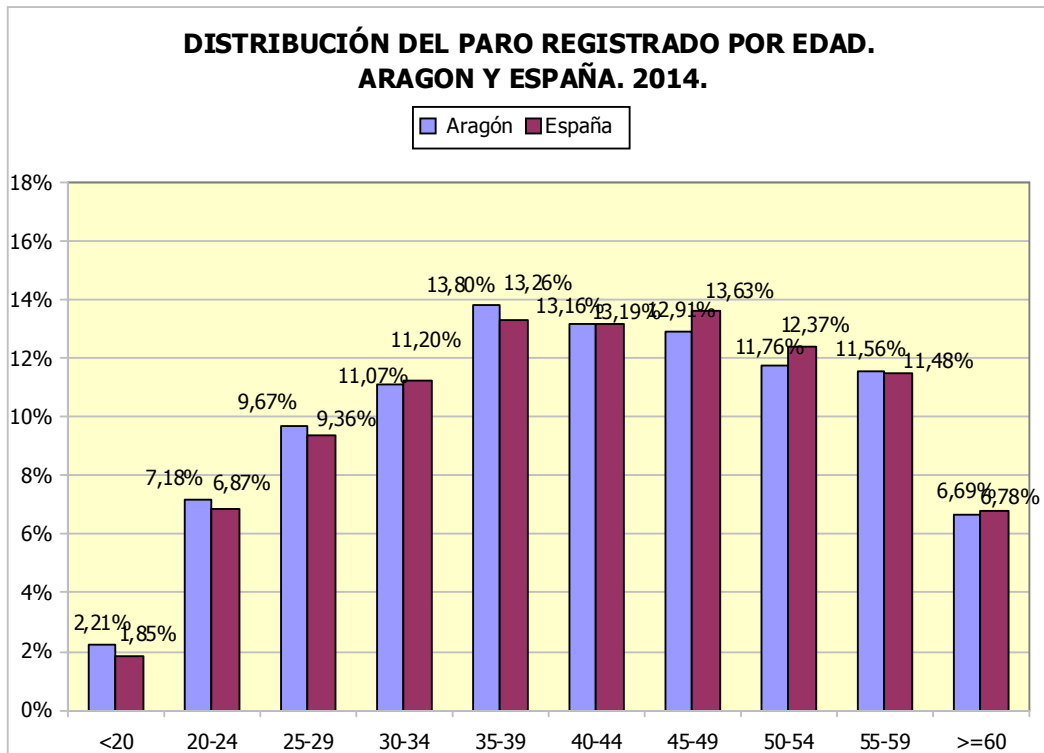

2.3. Paro registrado por nivel académico

- Al analizar el nivel académico de los desempleados en Aragón se observa que casi la mitad de los desocupados poseen estudios de Primera Etapa de Educación Secundaria (48,71%) y los que no han alcanzado tan siquiera esa titulación llegan hasta el 19,49% del total de los parados. El 16,28% ha finalizado la Segunda Etapa de Educación Secundaria y el 15,53% la Enseñanza Superior.
- El reparto es distinto por género, las mujeres acumulan mayor número de parados que los hombres en las titulaciones superiores. Tanto en Segunda Etapa de Educación Secundaria como en Enseñanza Superior, ellas son más que los hombres. Los varones son mayoría en Primera Etapa de Educación Secundaria y Estudios Primarios o inferior.

PARO REGISTRADO POR NIVEL ACADÉMICO. PROVINCIA Y GÉNERO. 2014.								
Nivel Académico	Huesca		Teruel		Zaragoza		Aragón	
	H	M	H	M	H	M	H	M
Educación Primaria o inferior	2.078	1.812	1.619	1.387	6.700	6.196	10.397	9.395
Primera Etapa de Educ. Secundaria	3.245	2.573	2.268	1.858	20.203	19.329	25.716	23.760
Segunda Etapa de Educ. Secundaria:								
- Bachillerato	470	537	213	271	3.277	3.769	3.960	4.577
- Enseñanza media de formación profesional	394	537	308	480	2.705	3.571	3.407	4.588
Enseñanza Superior:								
- De formación profesional	308	397	211	308	1.869	2.652	2.388	3.357
- Universitaria	373	881	259	589	2.637	5.288	3.269	6.758
Total	6.868	6.737	4.878	4.893	37.391	40.805	49.137	52.435

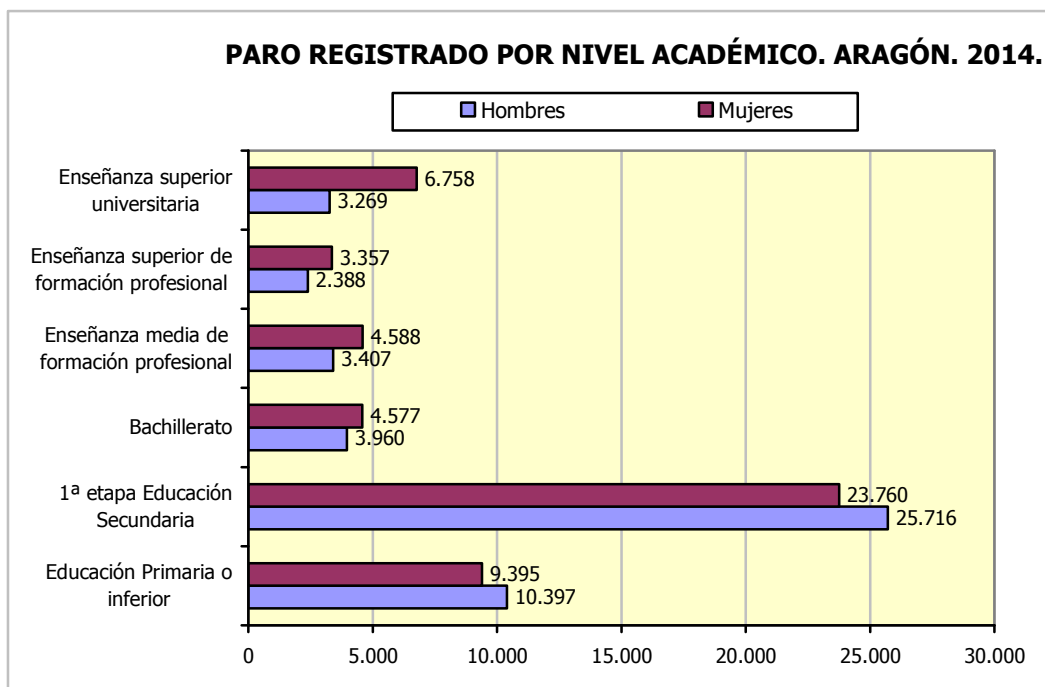

PARO REGISTRADO POR NIVEL ACADÉMICO (%). 2014.								
Nivel Académico	Huesca		Teruel		Zaragoza		Aragón	
	H	M	H	M	H	M	H	M
Educación Primaria o inferior	30,26%	26,90%	33,19%	28,35%	17,92%	15,18%	21,16%	17,92%
Primera Etapa de Educ. Secundaria	47,25%	38,19%	46,49%	37,97%	54,03%	47,37%	52,34%	45,31%
Segunda Etapa de Educ. Secundaria:								
- Bachillerato	6,84%	7,97%	4,37%	5,54%	8,76%	9,24%	8,06%	8,73%
- Enseñanza media de formación profesional	5,74%	7,97%	6,31%	9,81%	7,23%	8,75%	6,93%	8,75%
Enseñanza Superior:								
- De formación profesional	4,48%	5,89%	4,33%	6,29%	5,00%	6,50%	4,86%	6,40%
- Universitaria	5,43%	13,08%	5,31%	12,04%	7,05%	12,96%	6,65%	12,89%
Total	100%	100%	100%	100%	100%	100%	100%	100%

- Si al análisis añadimos la variable edad, se observa que las mujeres desempleadas presentan un perfil de estudios mucho más elevado que los varones: destaca la diferencia que hay entre los universitarios de 25 a 44 años, ya que en el caso de las mujeres representan el 17,90% del desempleo total de su sexo, y en el de los varones tan sólo el 8,89%.

PARO REGISTRADO SEGÚN EDAD Y NIVEL ACADÉMICO. HOMBRES. ARAGÓN. 2014.						
Nivel Académico	< 25 años		25 – 44 años		>= 45 años	
	T	%	T	%	T	%
Educación Primaria o inferior	735	14,42%	4.812	21,22%	4.850	22,70%
Primera Etapa de Educ. Secundaria	2.908	57,05%	11.118	49,03%	11.690	54,72%
Segunda Etapa de Educ. Secundaria:						
- Bachillerato	297	5,83%	1.518	6,69%	2.145	10,04%
- Enseñanza media de formación profesional	707	13,87%	1.784	7,87%	916	4,29%
Enseñanza Superior:						
- De formación profesional	287	5,63%	1.428	6,30%	673	3,15%
- Universitaria	163	3,20%	2.016	8,89%	1.090	5,10%
Total	5.097	100%	22.676	100%	21.364	100%

PARO REGISTRADO SEGÚN EDAD Y NIVEL ACADÉMICO. MUJERES. ARAGÓN. 2014.						
Nivel Académico	< 25 años		25 – 44 años		>= 45 años	
	T	%	T	%	T	%
Educación Primaria o inferior	612	13,81%	4.760	18,47%	4.023	18,10%
Primera Etapa de Educ. Secundaria	2.209	49,85%	9.700	37,64%	11.851	53,31%
Segunda Etapa de Educ. Secundaria:						
- Bachillerato	352	7,94%	2.152	8,35%	2.073	9,32%
- Enseñanza media de formación profesional	554	12,50%	2.309	8,96%	1.725	7,76%
Enseñanza Superior:						
- De formación profesional	262	5,91%	2.238	8,68%	857	3,85%
- Universitaria	442	9,98%	4.614	17,90%	1.702	7,66%
Total	4.431	100%	25.773	100%	22.231	100%

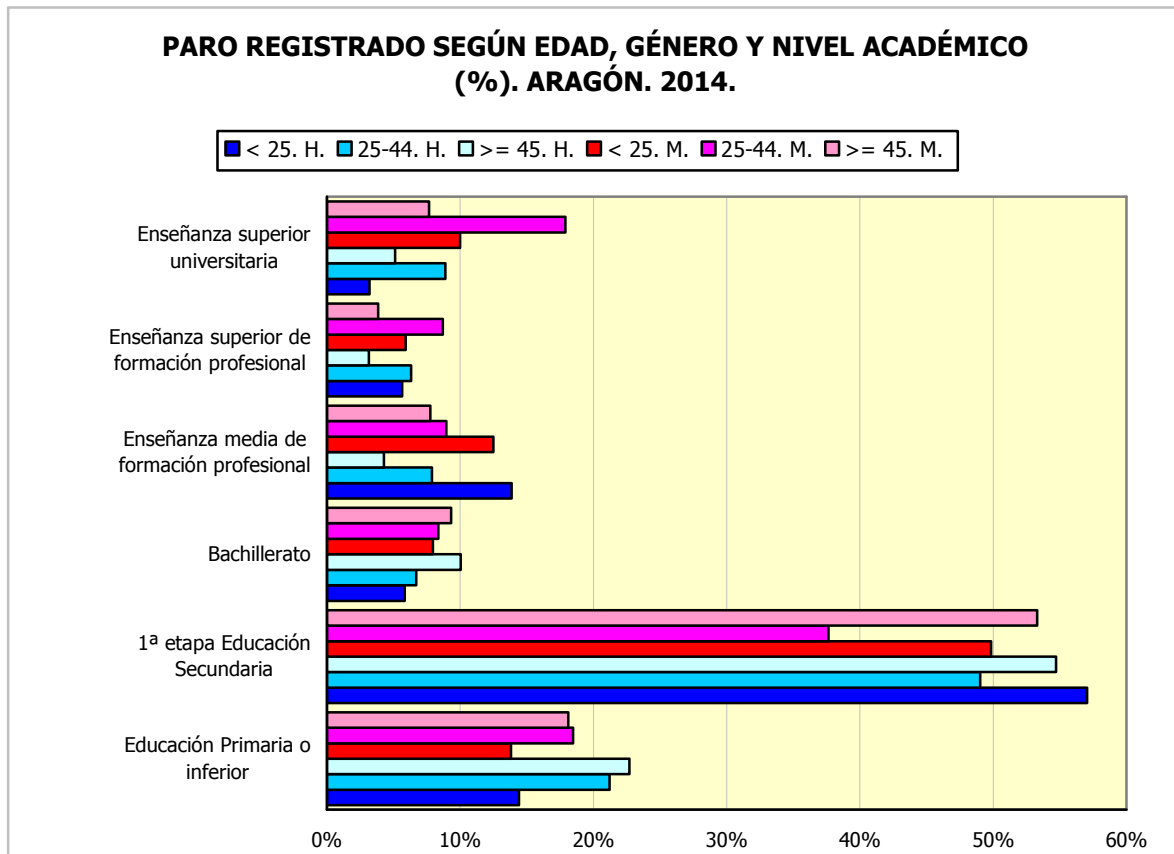

2.4. Tiempo de búsqueda de empleo

- La duración media de la demanda en desempleo de los parados en diciembre de 2014 ha sido de 503 días frente a los 453 días de 2013. Esto significa que se ha mantenido la inscripción de la demanda y ello lleva a incrementos de la media.
- Por género hay una enorme diferencia, ya que la brecha entre hombres y mujeres es de 126 días. A los varones les supone una media de 438 días encontrar trabajo, mientras que para las mujeres son 564 días. Existe una relación positiva entre la edad y la duración media de la demanda en desempleo, ya que conforme aumenta la primera también lo hace la segunda. Así pues, la máxima se encuentra en los mayores de 60 años (1.238 días en féminas y 831 en hombres).

DURACIÓN MEDIA DE LA DEMANDA EN DESEMPLEO SEGÚN EDAD Y GÉNERO. ARAGÓN. (DÍAS)												
Edad	2011			2012			2013			2014		
	Hombre	Mujer	Total	Hombre	Mujer	Total	Hombre	Mujer	Total	Hombre	Mujer	Total
<20	144	139	142	163	155	160	157	156	157	147	156	151
20-24	153	166	159	179	183	181	194	209	201	186	209	197
25-29	176	211	193	196	231	213	224	265	245	221	269	245
30-34	217	279	248	241	302	272	261	337	301	265	363	317
35-39	251	348	300	279	365	323	303	401	354	311	421	371
40-44	290	371	330	311	410	360	352	457	406	363	492	432
45-49	347	433	388	400	480	438	456	540	497	494	568	531
50-54	424	560	493	478	591	534	550	633	591	603	694	649
55-59	513	860	683	594	869	728	674	937	804	787	1.000	896
>=60	605	1.113	854	658	1.142	910	736	1.159	958	831	1.238	1.052
Total	296	418	356	341	454	397	395	510	453	438	564	503

- Si se estudia la duración media de la demanda en desempleo y el nivel académico del demandante, el mayor valor se encuentra en Primera Etapa de Educación Secundaria (553 días), debido a que el colectivo femenino alcanza aquí su cota máxima (646 días). Los hombres que más tardan en encontrar un empleo son los de Primera Etapa de Educación Secundaria y Bachillerato con 467 y 489 días, respectivamente.

DURACIÓN MEDIA DE LA DEMANDA EN DESEMPLEO EN DÍAS SEGÚN NIVEL ACADÉMICO Y GÉNERO. ARAGÓN. 2014			
Nivel Académico	Hombres	Mujeres	Total
Educación Primaria o inferior	432	530	479
Primera Etapa de Educ. Secundaria	467	646	553
Segunda Etapa de Educ. Secundaria:			
- Bachillerato	489	549	521
- Enseñanza media de formación profesional	320	489	417
Enseñanza Superior:			
- De formación profesional	340	456	408
- Universitaria	370	436	414
Total	438	564	503

- El peso de los parados de larga duración sobre el total es del 39,26%, 5,22 puntos porcentuales por debajo de 2013. Si se hace un estudio por tramos de edad, el porcentaje de parados de larga duración se incrementa conforme aumentamos la edad; los mayores de 45 años alcanzan el 55,22%. Si comparamos con el año anterior, los menores de 25 años y los de 25 a 44 años han descendido un 21,60% y un 14,55% respectivamente, mientras que el colectivo de 45 y más años presenta un incremento del 2,73%.

TRABAJADORES PARADOS DE LARGA DURACIÓN*. 2014.			
Edad	N	% sobre total grupo de edad	% variación año anterior
<25 años	1.339	14,05%	-21,60%
25-44 años	14.465	29,86%	-14,55%
>=45 años	24.072	55,22%	2,73%
TOTAL	39.876	39,26%	-5,22%

** Se considera a partir de 12 meses*

2.5. Ámbito de búsqueda de empleo

- La búsqueda de empleo de los demandantes se circunscribe al municipio o comarca donde residen en el 75,97% de los casos. Más allá de este ámbito, hay un 13,09% dispuesto a moverse dentro de la provincia, un 5,89% dentro de la Comunidad Autónoma, y por el mapa nacional el 3,23%. La posibilidad de salir fuera de nuestras fronteras tan sólo la barajan el 1,81% de los parados.

ÁMBITO DE BÚSQUEDA DE EMPLEO EN EL QUE EL DEMANDANTE ESTÁ DISPUESTO A TRABAJAR		
Ámbito	T	%
Municipio, comarca o restringido*	77.163	75,97%
Provincia	13.299	13,09%
Aragón	5.986	5,89%
España	3.283	3,23%
Extranjero	1.841	1,81%
Total	101.572	100%

**El ámbito restringido se refiere a un territorio muy concreto y definido, formado por varios municipios, comarcas, provincias, Comunidades Autónomas o incluso países.*

2.6. El paro registrado por titulación académica

- Las titulaciones de Formación Profesional con 50 ó más desempleados constituyen el 89,10% de las mismas. De todas ellas el 36,72% corresponden a hombres, y un 63,28% a mujeres.
- Las titulaciones de la rama administrativa acumulan mayor número de parados. Del total de desempleados, 2.796 personas poseen estudios de Técnico de gestión administrativa y su duración media en la demanda es de 535 días, le sigue Técnico Superior de administración y finanzas con un total de 1.761 parados con esta titulación y una permanencia media en el paro de 496 días.
- La tabla completa de paro registrado por titulaciones de FP figura como Anexo 1.

PARO REGISTRADO - TITULACIONES DE FORMACIÓN PROFESIONAL CON 50 O MÁS TRABAJADORES. ARAGÓN. 2014. (89,10% de todas las titulaciones de FP*)					
Códigos	Titulaciones	Hombres	Mujeres	Total	Duración media en desempleo (días)
333450027101	Técnico gestión administrativa	390	2.406	2.796	535
513450027101	Técnico superior administración y finanzas	274	1.487	1.761	496
337230022101	Técnico cuidados auxiliares de enfermería	68	1.057	1.125	394
335200027304	Técnico en instalaciones eléctricas y automáticas	552	13	565	339
335250023204	Técnico en electromecánica de vehículos automóviles	339	3	342	256
338150028305	Técnico en peluquería y cosmética capilar	14	324	338	493
335230027302	Técnico equipos electrónicos de consumo	328	7	335	311

PARO REGISTRADO - TITULACIONES DE FORMACIÓN PROFESIONAL CON 50 O MÁS TRABAJADORES. ARAGÓN. 2014. (89,10% de todas las titulaciones de FP*)					
Códigos	Titulaciones	Hombres	Mujeres	Total	Duración media en desempleo (días)
514810027405	Técnico superior en desarrollo de aplicaciones multiplataforma	122	208	330	523
514810027404	Técnico superior en administración de sistemas informáticos en red	116	117	233	377
337610028402	Técnico jardines de infancia	0	230	230	602
511430028402	Técnico superior educación infantil	7	221	228	281
515220027305	Técnico superior en sistemas electrotécnicos y automatizados	220	7	227	337
515230027307	Técnico superior en mantenimiento electrónico	218	8	226	407
515820024104	Técnico superior en proyectos de edificación	101	84	185	483
338110025104	Técnico en cocina y gastronomía	58	119	177	408
517250022107	Técnico superior laboratorio de diagnóstico clínico	10	163	173	362
335210026203	Técnico soldadura y calderería	158	1	159	248
335210026202	Técnico mecanizado	156	1	157	386
515250023201	Técnico superior automoción	151	3	154	281
338150028304	Técnico en estética y belleza	2	151	153	425
515230027306	Técnico superior en sistemas de telecomunicaciones e informáticos	131	15	146	361
513460027103	Técnico superior en asistencia a la dirección	7	137	144	558
336210021107	Técnico en producción agropecuaria	85	54	139	406
337270022104	Técnico en farmacia y parafarmacia	17	110	127	304
336230021109	Técnico en aprovechamiento y conservación del medio natural	104	21	125	174
333410023102	Técnico en actividades comerciales	27	97	124	400
513420023107	Técnico superior en gestión de ventas y espacios comerciales	29	84	113	314
515210026206	Técnico superior en programación de la producción en fabricación mecánica	102	6	108	458
337230028404	Técnico en atención a personas en situación de dependencia	6	101	107	224
515210026207	Técnico superior en diseño en fabricación mecánica	60	41	101	557
334810027402	Técnico en sistemas microinformáticos y redes	80	20	100	276
512140032105	Técnico superior de artes plásticas y diseño proyectos y dirección de obras de decoración	17	83	100	612
335220027504	Técnico en mantenimiento electromecánico	95	3	98	209
335820024106	Técnico en obras de interior, decoración y rehabilitación	56	36	92	527
335240026607	Técnico en operaciones de laboratorio	23	62	85	533
338110025105	Técnico en servicios en restauración	30	55	85	444
515240026607	Técnico superior en laboratorio de análisis y de control de calidad	28	57	85	404
517620028403	Técnico superior integración social	9	73	82	263

PARO REGISTRADO - TITULACIONES DE FORMACIÓN PROFESIONAL CON 50 O MÁS TRABAJADORES. ARAGÓN. 2014. (89,10% de todas las titulaciones de FP*)					
Códigos	Titulaciones	Hombres	Mujeres	Total	Duración media en desempleo (días)
517240022105	Técnico superior higiene bucodental	3	73	76	273
518520021104	Técnico superior en gestión forestal y del medio natural	49	20	69	137
518130028101	Técnico superior animación de actividades físicas y deportivas	46	21	67	116
517250022106	Técnico superior imagen para el diagnóstico	10	56	66	316
517260022103	Técnico superior dietética	5	59	64	373
515200027507	Técnico superior en mecatrónica industrial	60	2	62	341
335220027506	Técnico en instalaciones frigoríficas y de climatización	61	0	61	218
512130027206	Técnico superior en realización de proyectos audiovisuales y espectáculos	37	20	57	211
517200022111	Técnico superior salud ambiental	11	46	57	182
335420026706	Técnico en confección y moda	1	55	56	391
512130027209	Técnico superior en iluminación, captación y tratamiento de imagen	19	36	55	363
335250023201	Técnico carrocería	53	1	54	197
513410023108	Técnico superior en comercio internacional	18	36	54	283
515230027308	Técnico superior en automatización y robótica industrial	53	1	54	190
332130027202	Técnico en vídeo disc-jockey y sonido	26	26	52	278
335220027507	Técnico en instalaciones de producción de calor	52	0	52	229
512130032203	Técnico superior de artes plásticas y diseño gráfico publicitaria	14	38	52	529
516210021101	Técnico superior gestión y organización de empresas agropecuarias	34	16	50	332

(*) Cada demandante puede registrar hasta 4 titulaciones

- Las titulaciones universitarias con 30 o más parados alcanzan el 83,65% de las mismas. El 29,71% corresponden a varones y un 70,29% a mujeres.
- Si se analizan las titulaciones universitarias, las mayores cifras de paro se registran en titulaciones del área de las Ciencias Sociales, tales como Derecho, Relaciones Laborales o CC. Empresariales con 501, 482 y 491 desempleados respectivamente.
- La tabla completa por titulaciones universitarias figura como Anexo 2.

PARO REGISTRADO - TITULACIONES UNIVERSITARIAS CON 30 TRABAJADORES O MÁS. ARAGÓN. 2014. (83,65% de todos los Titulados Universitarios)					
Código	Titulaciones	Hombres	Mujeres	Total	Duración media en desempleo (días)
553800065201	Licenciatura en derecho	196	497	693	501
543450064301	Diplomatura en relaciones laborales	120	469	589	482
543400064101	Diplomatura en ciencias empresariales	169	382	551	491
541430063304	Maestro, especialidad de educación infantil	39	368	407	529
553450064101	Licenciatura en administración y dirección de empresas	147	255	402	374
547620066401	Diplomatura en trabajo social	34	321	355	395
552250082201	Licenciatura en historia	135	193	328	580
541440063306	Maestro, especialidad de educación primaria	54	256	310	568
548120066501	Diplomatura en turismo	38	254	292	520
553140064401	Licenciatura en economía	97	171	268	485
545210073403	Ingeniero técnico industrial, especialidad en mecánica	168	61	229	364
553110066101	Licenciatura en psicología	30	199	229	361
547230042101	Diplomatura en enfermería	14	193	207	249
552110081201	Licenciatura en historia del arte	47	155	202	480
554420053501	Licenciatura en química	46	152	198	491
545810072101	Arquitecto técnico	97	85	182	422
556410041401	Licenciatura en veterinaria	46	116	162	438
545220073401	Ingeniero técnico industrial, especialidad en electricidad	120	27	147	503
552230083109	Licenciatura en filología hispánica	23	116	139	512
545240073404	Ingeniero técnico industrial, especialidad en química industrial	51	81	132	607
555200073401	Ingeniero industrial	85	40	125	346
554430052401	Licenciatura en geología	49	67	116	412
545230073402	Ingeniero técnico industrial, especialidad en electrónica industrial	72	27	99	384
553120082301	Licenciatura en geografía	33	65	98	429
554210052101	Licenciatura en biología	22	74	96	484
541440063302	Maestro, especialidad de educación especial	4	84	88	413
552110081101	Licenciatura en bellas artes	27	61	88	289
553210061201	Licenciatura en periodismo	28	56	84	330
552260084101	Licenciatura en filosofía	34	48	82	684
543220063401	Diplomatura en biblioteconomía y documentación	14	67	81	518
557210041201	Licenciatura en medicina	20	59	79	272
541460063303	Maestro, especialidad de educación física	43	33	76	187
552220083110	Licenciatura en filología inglesa	7	68	75	572
555810072101	Arquitectura arquitecto	32	39	71	305

PARO REGISTRADO - TITULACIONES UNIVERSITARIAS CON 30 TRABAJADORES O MÁS. ARAGÓN. 2014. (83,65% de todos los Titulados Universitarios)					
Código	Titulaciones	Hombres	Mujeres	Total	Duración media en desempleo (días)
546210076101	Ingeniero técnico agrícola, especialidad en explotaciones agropecuarias	35	35	70	366
597230042101	Grado en enfermería	11	53	64	89
597620066401	Grado en trabajo social	4	58	62	150
545410076103	Ingeniero técnico agrícola, especialidad en industrias agrarias y alimentarias	18	38	56	248
554220052201	Licenciatura en ciencias ambientales	22	33	55	247
554610053401	Licenciatura en matemáticas	15	31	46	454
543450065101	Diplomatura en gestión y administración pública	10	34	44	468
545820072201	Ingeniero técnico de obras públicas, especialidad en construcciones civiles	34	10	44	301
541400066301	Diplomatura en educación social	5	38	43	232
544810075102	Ingeniero técnico en informática de sistemas	32	11	43	302
553420061301	Licenciatura en publicidad y relaciones públicas	16	27	43	523
555410051101	Licenciatura en ciencia y tecnología de los alimentos	9	33	42	252
555820072201	Ingeniero de caminos, canales y puertos	32	9	41	321
541460063307	Maestro, especialidad de lengua extranjera	4	36	40	322
544620053401	Diplomatura en estadística	10	30	40	763
554410053301	Licenciatura en física	27	13	40	398
557270041101	Licenciatura en farmacia	3	37	40	215
551420063101	Licenciatura en pedagogía	4	35	39	244
555240073601	Ingeniero químico	17	22	39	246
541460063305	Maestro, especialidad de educación musical	10	28	38	333
547260051101	Diplomatura en nutrición humana y dietética	6	32	38	137
554210053101	Licenciatura en bioquímica	9	29	38	277
556210076101	Ingeniero agrónomo	16	21	37	242
547260042501	Diplomatura en terapia ocupacional	2	34	36	237
553120066201	Licenciatura en sociología	14	22	36	529
547260042201	Diplomatura en fisioterapia	6	28	34	226
551420063201	Licenciatura en psicopedagogía	2	32	34	248
595810072102	Grado en ingeniería de la edificación	15	16	31	352
541440063301	Maestro, especialidad de audición y lenguaje	3	27	30	320

(*) Cada demandante puede registrar hasta 4 titulaciones

2.7. Paro registrado según la actividad económica de la última empresa en la que los trabajadores han prestado sus servicios

- Las principales actividades económicas en las que los desempleados han desempeñado su último contrato son, por orden de importancia: "Sin empleo anterior" (8,17%), "Comercio al por menor, excepto de vehículos de motor y motocicletas" (7,97%) y "Servicios de comidas y bebidas" (7,92%). Les siguen "Agricultura, ganadería, caza y servicios relacionados con las mismas" (6,40%), "Actividades relacionadas con el empleo" (6,29%), "Construcción de edificios" (5,25%) y "Actividades de construcción especializada" (5,18%).
- Por género, los varones se acumulan especialmente en las divisiones relacionadas con Construcción: "Construcción de edificios" (9,87% del total de varones) y "Actividades de construcción especializada" (9,40% del total); y "Agricultura, ganadería, caza y servicios relacionados con las mismas" con un 9,79%. En el caso de las féminas las divisiones dominantes son: "Comercio al por menor, excepto de vehículos de motor y motocicletas" (11,58% del total de mujeres), "Servicios de comidas y bebidas" (10,52%) y las mujeres "Sin empleo anterior" (10,59%).

PARO REGISTRADO - ACTIVIDAD ECONÓMICA DE LA ÚLTIMA EMPRESA EN LA QUE LOS TRABAJADORES HAN PRESTADO SUS SERVICIOS. ARAGÓN. 2014.				
	Actividad económica	Hombres	Mujeres	Total
1	Agricultura, ganadería, caza y servicios relacionados con las mismas	4.809	1.688	6.497
2	Silvicultura y explotación forestal	265	70	335
3	Pesca y acuicultura	18	6	24
5	Extracción de antracita, hulla y lignito	66	11	77
6	Extracción de crudo de petróleo y gas natural	1	0	1
7	Extracción de minerales metálicos	6	1	7
8	Otras industrias extractivas	86	18	104
9	Actividades de apoyo a las industrias extractivas	6	1	7
10	Industria de la alimentación	914	1.162	2.076
11	Fabricación de bebidas	156	96	252
12	Industria del tabaco	3	4	7
13	Industria textil	83	314	397
14	Confección de prendas de vestir	83	671	754
15	Industria del cuero y del calzado	151	262	413
16	Industria de la madera y del corcho, excepto muebles; cestería y espartería	343	63	406
17	Industria del papel	94	48	142
18	Artes gráficas y reproducción de soportes grabados	187	115	302
19	Coquerías y refino de petróleo	1	4	5
20	Industria química	233	167	400
21	Fabricación de productos farmacéuticos	28	44	72
22	Fabricación de productos de caucho y plásticos	300	259	559
23	Fabricación de otros productos minerales no metálicos	473	107	580

PARO REGISTRADO - ACTIVIDAD ECONÓMICA DE LA ÚLTIMA EMPRESA EN LA QUE LOS TRABAJADORES HAN PRESTADO SUS SERVICIOS. ARAGÓN. 2014.				
	Actividad económica	Hombres	Mujeres	Total
24	Metalurgia; fabricación de productos de hierro, acero y ferroaleaciones	372	115	487
25	Fabricación de productos metálicos, excepto maquinaria y equipo	1.120	318	1.438
26	Fabricación de productos informáticos, electrónicos y ópticos	80	112	192
27	Fabricación de material y equipo eléctrico	354	314	668
28	Fabricación de maquinaria y equipo n.c.o.p.	474	144	618
29	Fabricación de vehículos de motor, remolques y semirremolques	604	427	1.031
30	Fabricación de otro material de transporte	31	13	44
31	Fabricación de muebles	588	184	772
32	Otras industrias manufactureras	142	146	288
33	Reparación e instalación de maquinaria y equipo	264	46	310
35	Suministro de energía eléctrica, gas, vapor y aire acondicionado	143	18	161
36	Captación, depuración y distribución de agua	153	35	188
37	Recogida y tratamiento de aguas residuales	12	3	15
38	Recogida, tratamiento y eliminación de residuos; valorización	335	134	469
39	Actividades de descontaminación y otros servicios de gestión de residuos	2	0	2
41	Construcción de edificios	4.848	506	5.354
42	Ingeniería civil	435	67	502
43	Actividades de construcción especializada	4.620	646	5.266
45	Venta y reparación de vehículos de motor y motocicletas	713	218	931
46	Comercio al por mayor e intermediarios del comercio, excepto de vehículos de motor y motocicletas	1.859	2.319	4.178
47	Comercio al por menor, excepto de vehículos de motor y motocicletas	2.026	6.071	8.097
49	Transporte terrestre y por tubería	1.553	310	1.863
50	Transporte marítimo y por vías navegables interiores	12	2	14
51	Transporte aéreo	10	21	31
52	Almacenamiento y actividades anexas al transporte	336	155	491
53	Actividades postales y de correos	138	179	317
55	Servicios de alojamiento	451	1.070	1.521
56	Servicios de comidas y bebidas	2.535	5.514	8.049
58	Edición	78	91	169
59	Actividades cinematográficas, de vídeo y de programas de televisión, grabación de sonido y edición musical	72	98	170
60	Actividades de programación y emisión de radio y televisión	20	20	40
61	Telecomunicaciones	200	142	342
62	Programación, consultoría y otras actividades relacionadas con la informática	246	198	444
63	Servicios de información	38	78	116
64	Servicios financieros, excepto seguros y fondos de pensiones	527	227	754
65	Seguros, reaseguros y fondos de pensiones, excepto Seguridad Social obligatoria	35	51	86

PARO REGISTRADO - ACTIVIDAD ECONÓMICA DE LA ÚLTIMA EMPRESA EN LA QUE LOS TRABAJADORES HAN PRESTADO SUS SERVICIOS. ARAGÓN. 2014.				
	Actividad económica	Hombres	Mujeres	Total
66	Actividades auxiliares a los servicios financieros y a los seguros	43	154	197
68	Actividades inmobiliarias	117	260	377
69	Actividades jurídicas y de contabilidad	151	424	575
70	Actividades de las sedes centrales; actividades de consultoría de gestión empresarial	73	139	212
71	Servicios técnicos de arquitectura e ingeniería; ensayos y análisis técnicos	359	336	695
72	Investigación y desarrollo	69	106	175
73	Publicidad y estudios de mercado	233	408	641
74	Otras actividades profesionales, científicas y técnicas	635	1.252	1.887
75	Actividades veterinarias	5	34	39
77	Actividades de alquiler	271	166	437
78	Actividades relacionadas con el empleo	3.462	2.927	6.389
79	Actividades de agencias de viajes, operadores turísticos, servicios de reservas y actividades relacionadas con los mismos	49	128	177
80	Actividades de seguridad e investigación	411	155	566
81	Servicios a edificios y actividades de jardinería	1.254	3.442	4.696
82	Actividades administrativas de oficina y otras actividades auxiliares a las empresas	734	959	1.693
84	Administración Pública y defensa; Seguridad Social obligatoria	1.860	1.948	3.808
85	Educación	674	1.529	2.203
86	Actividades sanitarias	171	942	1.113
87	Asistencia en establecimientos residenciales	169	1.596	1.765
88	Actividades de servicios sociales sin alojamiento	195	866	1.061
90	Actividades de creación, artísticas y espectáculos	263	143	406
91	Actividades de bibliotecas, archivos, museos y otras actividades culturales	40	54	94
92	Actividades de juegos de azar y apuestas	73	167	240
93	Actividades deportivas, recreativas y de entretenimiento	400	392	792
94	Actividades asociativas	246	516	762
95	Reparación de ordenadores, efectos personales y artículos de uso doméstico	73	56	129
96	Otros servicios personales	307	1.255	1.562
97	Actividades de los hogares como empleadores de personal doméstico	310	1.404	1.714
98	Actividades de los hogares como productores de bienes y servicios para uso propio	1	10	11
99	Actividades de organizaciones y organismos extraterritoriales	9	10	19
	Sin empleo anterior	2.748	5.554	8.302
	Total	49.137	52.435	101.572

Sectores económicos:

- El descenso del desempleo por sectores viene marcado por Construcción (-18,44%; -2.515), Industria (-12,66%; -1.919) y Servicios (-7,68%; -5.162).
- Agricultura aumenta ligeramente (+0,47%; +32).

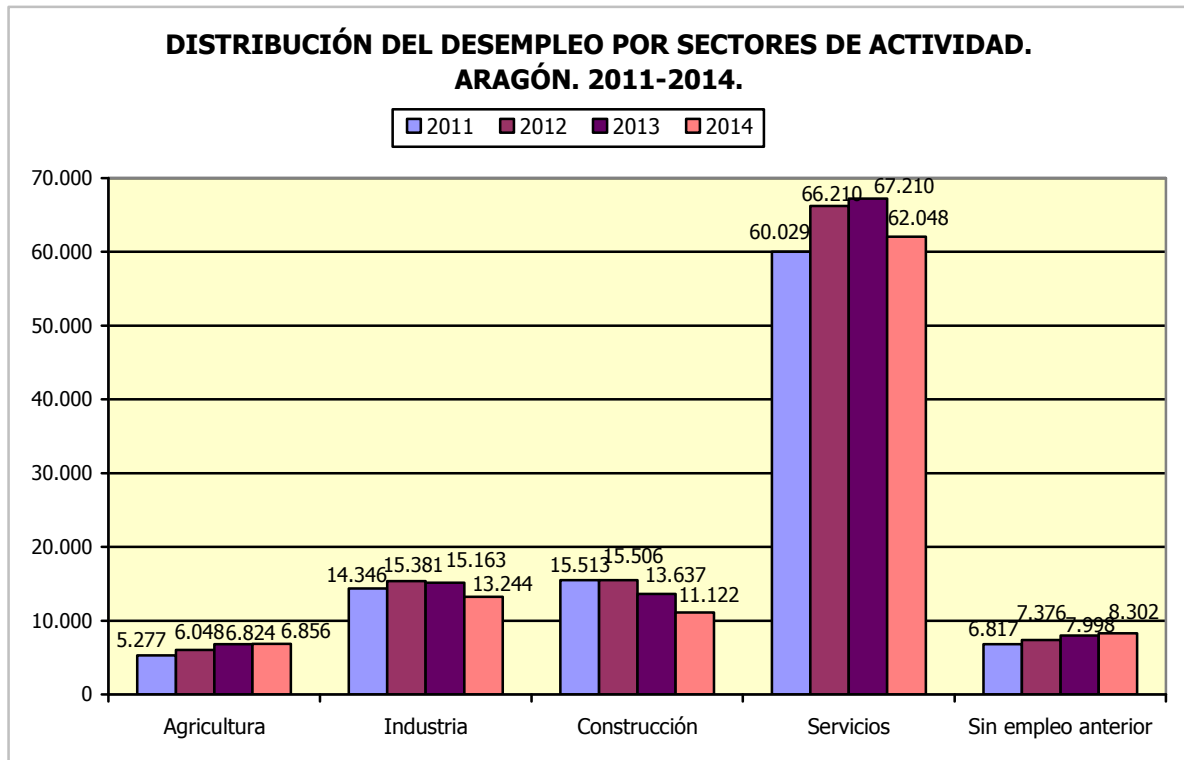

- El número de personas desempleados sin experiencia laboral previa en 2014 ha crecido un 3,80% respecto a 2013 y ha alcanzado 8.302 personas. La evolución según género ha tenido incrementos de 4,22% en el caso de las mujeres y de 2,96% de los hombres, lo que supone 76 y 225 personas más, respectivamente.
- Por tramos de edad, el 44,11% tiene menos de 25 años; el 31,57% se encuentra entre 25 y 44 y el 24,32% tiene 45 o más años.

PARO REGISTRADO - TRABAJADORES SIN EMPLEO ANTERIOR SEGÚN GÉNERO Y GRUPO DE EDAD. ARAGÓN. 2014.				
	< 25 años	25 - 44 años	>= 45 años	Total
Hombres	1.859	505	384	2.748
Mujeres	1.803	2.116	1.635	5.554
Total	3.662	2.621	2.019	8.302



3. OCUPACIONES

A la hora de estudiar la situación del mercado de trabajo, un elemento determinante son las ocupaciones, tanto aquellas en las que los demandantes desean trabajar como aquellas que los empresarios contratan.

Tal y como establece la Clasificación Internacional Uniforme de Ocupaciones (CIUO-1988) y la Clasificación Nacional de Ocupaciones (CNO-2011), la ocupación está constituida por un conjunto de empleos que presentan una gran similitud, y un empleo se define como el conjunto de tareas que constituyen un puesto de trabajo y que se supone serán cumplidas por una misma persona.

En este capítulo analizaremos la información de que disponemos tanto en el aspecto de las demandas, como de los contratos.

La información que se ofrece en este apartado se ha estructurado de la manera siguiente:

- Ocupaciones en las que solicitan trabajo los *demandantes de empleo* inscritos en las Oficinas de Empleo:

Las ocupaciones demandadas reflejan la cualificación de los trabajadores ya que éstos solicitan empleos cuyas tareas son capaces de efectuar con un cierto nivel de profesionalidad. Además existe otro control a través de las titulaciones académicas y/o experiencias laborales anteriores exigidas.

- Ocupaciones "masculinas":

Se refiere a las ocupaciones donde el porcentaje de hombres que solicita un empleo en ellas supera el 80% del total, y que por lo tanto se consideran claramente masculinas.

- Ocupaciones "femeninas":

Se exponen las ocupaciones donde el porcentaje de mujeres que solicita un empleo en ellas supera el 80% del total, y que por lo tanto se consideran claramente femeninas.

- Ocupaciones "igualitarias":

Se describen las ocupaciones donde la diferencia entre hombres y mujeres no supera los 20 puntos porcentuales.

- Demandas de empleo por Grupo Ocupacional:

Con el fin de conocer mejor la estructura ocupacional de los recursos humanos de Aragón se han estructurado las ocupaciones más demandadas por grupo ocupacional, de modo que se evita el sesgo de las más solicitadas.

- Ocupaciones más contratadas según género:

Este apartado permite analizar en función del sexo cuales son las ocupaciones con mayor número de contratos.

- Ocupaciones más contratadas por provincia:

Este apartado describe como se distribuyen territorialmente las ocupaciones más contratadas en las tres provincias aragonesas.

- Ocupaciones más contratadas por grupos de edad:

Este apartado describe la distribución por los tres grandes grupos de edad, <25, entre 25 y 44 años, y >=45 años.

- Ocupaciones más contratadas por Grupo Ocupacional:

En este apartado se analizan las ocupaciones más contratadas por cada uno de los grandes grupos ocupacionales, para evitar el sesgo de aquellas que acumulan el mayor número de contratos.

- Ocupaciones con mayor número de contratos indefinidos.

3.1. Ocupaciones más demandadas por los trabajadores inscritos en las Oficinas de Empleo

- Un demandante de empleo inscrito en una oficina de empleo puede solicitar trabajo hasta en 6 ocupaciones diferentes, siendo obligatorio cumplimentar al menos una de ellas. De media, cada demandante de empleo manifiesta interés por 4 ocupaciones. Las más demandadas no presentan cambios significativos respecto a años anteriores.
- En primer lugar se encuentra "Peones de la industria manufacturera en general" ya que cuenta con 34.788 personas demandando empleo en esta ocupación. Así pues, si se tiene en cuenta que al término de 2014 había 139.009 demandantes de empleo, se puede afirmar que la cuarta parte de las personas que buscan trabajo lo hacen en esta ocupación (25,03%).
- Le siguen "Personal de limpieza" (que lo solicitan el 21,10%), "Dependientes de comercio" (16,80%) y "Mozos de carga y descarga, almacén y/o mercado de abastos" (13,29%). En el Anexo 3 está toda la información completa de las ocupaciones con 50 o más demandas.
- A pesar de que la ocupación que se encuentra en primer lugar como la más demandada está equilibrada por género, en las 5 siguientes más solicitadas hay una gran disparidad, pudiendo hablar de ocupaciones femeninas en el caso de "Personal de limpieza", "Dependientes de comercio" y "Empleados administrativos"; y de ocupaciones masculinas en "Mozo de carga y descarga".

OCUPACIONES MÁS DEMANDADAS						
Código	Ocupaciones	T	H	M	% H	% M
97001104	Peones de la industria manufacturera, en general	34.788	18.669	16.119	53,67%	46,33%
92101050	Personal de limpieza o limpiadores en general	29.327	4.725	24.602	16,11%	83,89%
52201079	Dependientes de comercio, en general	23.351	2.608	20.743	11,17%	88,83%
98111024	Mozos de carga y descarga, almacén y/o mercado de abastos	18.472	15.037	3.435	81,40%	18,60%
43091029	Empleados administrativos, en general	17.221	3.084	14.137	17,91%	82,09%
51201049	Camareros, en general	14.096	5.556	8.540	39,42%	60,58%
96021013	Peones de la construcción de edificios	13.801	13.495	306	97,78%	2,22%
98201011	Reponedores de hipermercado	11.048	4.273	6.775	38,68%	61,32%
95111016	Peones agrícolas, en general	9.974	7.312	2.662	73,31%	26,69%
97001113	Peones de la industria metalúrgica y fabricación de productos metálicos	9.458	7.150	2.308	75,60%	24,40%
84121035	Conductores de furgoneta, hasta 3,5 t.	9.131	8.630	501	94,51%	5,49%
71211015	Albañiles	8.612	8.505	107	98,76%	1,24%
55001018	Cajeros de comercio	8.229	438	7.791	5,32%	94,68%
97001056	Peones de la industria de la alimentación, bebidas y tabaco	8.073	2.171	5.902	26,89%	73,11%
51101026	Cocineros, en general	7.344	1.635	5.709	22,26%	77,74%
93101024	Pinches de cocina	7.020	1.207	5.813	17,19%	82,81%

OCUPACIONES MÁS DEMANDADAS						
Código	Ocupaciones	T	H	M	% H	% M
44121057	Recepcionistas-telefonistas en oficinas, en general	5.944	422	5.522	7,10%	92,90%
95121019	Peones de horticultura, jardinería	5.926	4.494	1.432	75,84%	24,16%
92101027	Camareros de piso (hostelería)	5.855	76	5.779	1,30%	98,70%
83331015	Conductores-operadores de carretilla elevadora, en general	5.853	5.493	360	93,85%	6,15%
57101013	Asistentes domiciliarios	5.550	215	5.335	3,87%	96,13%
97001010	Embaladores-empaquetadores-etiquetadores, a mano	5.412	988	4.424	18,26%	81,74%
56111022	Auxiliares de enfermería de geriatría	4.468	238	4.230	5,33%	94,67%
84321042	Conductores de camión, en general	4.186	4.101	85	97,97%	2,03%
36131039	Técnicos administrativos, en general	3.964	816	3.148	20,59%	79,41%
96011029	Peones de obras públicas, en general	3.877	3.616	261	93,27%	6,73%
37241034	Monitores de educación y tiempo libre	3.742	544	3.198	14,54%	85,46%
91001018	Empleados de hogar	3.725	93	3.632	2,50%	97,50%
58331022	Conserjes, en general	3.617	2.168	1.449	59,94%	40,06%
94311020	Ordenanzas	3.428	1.172	2.256	34,19%	65,81%
61201028	Jardineros, en general	3.414	2.591	823	75,89%	24,11%
95431028	Peones forestales	3.293	2.824	469	85,76%	14,24%
57221018	Cuidadores de niños en domicilio	3.108	59	3.049	1,90%	98,10%
41111011	Empleados administrativos de contabilidad, en general	3.080	667	2.413	21,66%	78,34%
59421076	Vigilantes, en general	3.051	2.585	466	84,73%	15,27%
44121048	Recepcionistas en establecimientos distintos de oficinas, en general	2.948	281	2.667	9,53%	90,47%
72311035	Pintores y/o empapeladores	2.832	2.669	163	94,24%	5,76%
31391021	Operadores de cadenas automatizadas de montaje, en general	2.673	1.681	992	62,89%	37,11%
35101019	Agentes comerciales	2.566	1.679	887	65,43%	34,57%
52201334	Dependientes de tejidos y prendas de vestir	2.560	164	2.396	6,41%	93,59%
73121118	Soldadores por arco eléctrico, en general	2.499	2.453	46	98,16%	1,84%
57211015	Cuidadores de guardería infantil	2.412	45	2.367	1,87%	98,13%
75101033	Instaladores electricistas, en general	2.404	2.365	39	98,38%	1,62%
51201027	Camareros de barra y/o dependientes de cafetería	2.350	934	1.416	39,74%	60,26%
57211033	Vigilantes de comedor escolar	2.342	57	2.285	2,43%	97,57%
72211012	Fontaneros	2.221	2.173	48	97,84%	2,16%
71311049	Carpinteros en general	2.153	2.051	102	95,26%	4,74%
71111014	Encofradores	2.142	2.137	5	99,77%	0,23%
56291025	Cuidadores de personas con discapacidad y/o dependencia, en instituciones	1.970	160	1.810	8,12%	91,88%
22401012	Maestros de educación primaria, en general	1.914	388	1.526	20,27%	79,73%
44231013	Operadores de central telefónica	1.854	196	1.658	10,57%	89,43%
41221011	Empleados administrativos comerciales, en general	1.714	448	1.266	26,14%	73,86%
41211056	Empleados administrativos de los servicios de almacenamiento y recepción	1.596	714	882	44,74%	55,26%
44221010	Recepcionistas de hotel	1.564	394	1.170	25,19%	74,81%
56291016	Celadores de centro sanitario y/o camillero	1.556	422	1.134	27,12%	72,88%
43011025	Operadores-grabadores de datos en ordenador	1.550	353	1.197	22,77%	77,23%
73121127	Soldadores por mig-mag	1.549	1.521	28	98,19%	1,81%

OCUPACIONES MÁS DEMANDADAS						
Código	Ocupaciones	T	H	M	% H	% M
56111059	Auxiliares de enfermería hospitalaria, en general	1.545	90	1.455	5,83%	94,17%
56111013	Auxiliares de enfermería	1.526	65	1.461	4,26%	95,74%
52201231	Dependientes de panadería, pastelería y confitería	1.494	73	1.421	4,89%	95,11%
44241016	Teleoperadores	1.489	225	1.264	15,11%	84,89%
23291029	Formadores de formación ocupacional no reglada	1.445	561	884	38,82%	61,18%
94431016	Barrenderos	1.426	1.104	322	77,42%	22,58%
52201143	Dependientes de grandes superficies	1.422	206	1.216	14,49%	85,51%
41121012	Empleados administrativos de servicios de personal	1.401	254	1.147	18,13%	81,87%
71911012	Mantenedores de edificios	1.389	1.355	34	97,55%	2,45%
35101037	Representantes de comercio, en general	1.370	991	379	72,34%	27,66%
23291010	Formadores de formación no reglada	1.359	454	905	33,41%	66,59%
52201284	Dependientes de productos alimenticios y bebidas	1.323	106	1.217	8,01%	91,99%
92101038	Limpiadores en instituciones sanitarias	1.315	33	1.282	2,51%	97,49%
75211071	Electricistas de mantenimiento y reparación, en general	1.290	1.263	27	97,91%	2,09%
23221019	Profesores de idiomas, en general	1.273	251	1.022	19,72%	80,28%
41131015	Empleados administrativos de entidades financieras	1.268	615	653	48,50%	51,50%
58331031	Empleados de fincas urbanas-portero de viviendas	1.268	977	291	77,05%	22,95%
81531046	Operadores de máquina industrial de coser a la plana, excepto peletería, calzado, marroquinería y guantería de piel	1.258	19	1.239	1,51%	98,49%
84321015	Conductores de camión con remolque y/o de tractocamión	1.233	1.216	17	98,62%	1,38%
95201021	Peones ganaderos, en general	1.184	1.037	147	87,58%	12,42%
84201043	Conductores de autobús, en general	1.182	1.032	150	87,31%	12,69%
74011119	Mecánicos-ajustadores del automóvil, en general (turismos y furgonetas)	1.095	1.088	7	99,36%	0,64%
35221032	Técnicos en gestión de stocks y/o almacén	1.064	776	288	72,93%	27,07%
44111018	Empleados del área de atención al cliente	1.046	205	841	19,60%	80,40%
31101024	Delineantes, en general	1.045	590	455	56,46%	43,54%
58111037	Peluqueros unisex	1.045	63	982	6,03%	93,97%
58251029	Guías de turismo	1.040	241	799	23,17%	76,83%
58111028	Peluqueros de señoras	1.039	24	1.015	2,31%	97,69%

3.2. Ocupaciones más demandadas por los hombres

- Las ocupaciones más demandadas por los hombres son "Peones de la industria manufacturera" y "Mozos de carga y descarga, almacén y/o mercado de abastos". La primera de ellas es solicitada por el 28,22% que buscan empleo, y la segunda, por el 22,73%.
- Si tan sólo tenemos en cuenta aquellas ocupaciones en las que el peso de los hombres es igual o superior al 80%, es decir las "masculinas", las más importantes serán "Mozos de carga y descarga,

almacén y/o mercado de abastos” y “Peones de la construcción de edificios” (solicitadas por el 22,73% y el 20,40% respectivamente, de los varones que buscan empleo).

- En líneas generales, las ocupaciones “masculinas” son las relacionadas sobre todo con la Construcción y la Industria.
- El Gran Grupo Ocupacional 7 “Artesanos y trabajadores cualificados de las industrias manufactureras y la construcción” es el más demandado (52.962 registros), le siguen los Grupos 9 “Ocupaciones elementales” y 8 “Operadores de instalaciones y maquinaria, y montadores”, los cuales registran 38.824 y 32.185 inscripciones, respectivamente.

OCUPACIONES CON MÁS DE 150 DEMANDAS Y PORCENTAJE DE HOMBRES SUPERIOR AL 80%			
Código	Ocupaciones	Hombres	% H
98111024	Mozos de carga y descarga, almacén y/o mercado de abastos	15.037	81,40%
96021013	Peones de la construcción de edificios	13.495	97,78%
84121035	Conductores de furgoneta, hasta 3,5 t.	8.630	94,51%
71211015	Albañiles	8.505	98,76%
83331015	Conductores-operadores de carretilla elevadora, en general	5.493	93,85%
84321042	Conductores de camión, en general	4.101	97,97%
96011029	Peones de obras publicas, en general	3.616	93,27%
95431028	Peones forestales	2.824	85,76%
72311035	Pintores y/o empapeladores	2.669	94,24%
59421076	Vigilantes, en general	2.585	84,73%
73121118	Soldadores por arco eléctrico, en general	2.453	98,16%
75101033	Instaladores electricistas, en general	2.365	98,38%
72211012	Fontaneros	2.173	97,84%
71111014	Encofradores	2.137	99,77%
71311049	Carpinteros en general	2.051	95,26%
73121127	Soldadores por mig-mag	1.521	98,19%
71911012	Mantenedores de edificios	1.355	97,55%
75211071	Electricistas de mantenimiento y reparación, en general	1.263	97,91%
84321015	Conductores de camión con remolque y/o de tractocamión	1.216	98,62%
74011119	Mecánicos-ajustadores del automóvil, en general (turismos y furgonetas)	1.088	99,36%
95201021	Peones ganaderos, en general	1.037	87,58%
84201043	Conductores de autobús, en general	1.032	87,31%
72401073	Soldadores-alicatadores, en general	919	99,35%
74011034	Mecánicos de mantenimiento y reparación de automoción, en general	905	98,91%
71321013	Carpinteros de aluminio, metálico y pvc	902	97,09%
82091077	Montadores de muebles de madera o similares	834	97,54%
73141020	Montadores de grandes estructuras metálicas, en general	831	98,81%
75101015	Instaladores electricistas de edificios y viviendas	808	97,35%
83211032	Tractoristas-manipuladores agrícolas	788	99,37%
71991021	Colocadores de prefabricados ligeros (construcción)	734	99,32%
97001065	Peones de la industria de la madera y del corcho	698	83,89%
74031142	Mecánicos de mantenimiento industrial	673	98,97%
32021026	Encargados de obra de edificación, en general	626	94,70%
73121145	Soldadores por tig	614	97,62%

OCUPACIONES CON MÁS DE 150 DEMANDAS Y PORCENTAJE DE HOMBRES SUPERIOR AL 80%			
Código	Ocupaciones	Hombres	% H
73121051	Soldadores de estructuras metálicas ligeras	610	97,91%
64101051	Trabajadores forestales, en general	600	86,21%
83311174	Conductores-operadores de retroexcavadora (movimiento de tierras)	595	99,17%
71111025	Ferrallistas	595	96,12%
84121044	Conductores profesionales de automóvil	555	84,86%
59321013	Trabajadores de retén de incendios forestales	548	88,53%
73131063	Chapistas-pintores de vehículos	540	98,36%
95301011	Peones agropecuarios	517	86,31%
83311163	Conductores-operadores de pala cargadora (movimiento de tierras)	504	99,41%
74031133	Mecánicos de mantenimiento de edificios y equipamientos urbanos	497	97,83%
62031026	Trabajadores de ganado porcino en intensivo	497	80,55%
81591024	Operadores de máquinas para confeccionar colchones	472	88,56%
75101024	Instaladores electricistas industriales	458	99,13%
84121017	Conductores de ambulancia	439	85,08%
64101031	Podadores y/o motoserrietas forestales	437	95,00%
83311112	Conductores-operadores de maquinaria de transporte de tierras, en general	436	99,77%
81111048	Mineros, en general	434	98,41%
83311044	Conductores-operadores de excavadora (movimiento de tierras)	427	99,30%
73121060	Soldadores de estructuras metálicas pesadas	427	98,61%
83321030	Conductores-operadores de grúa puente	427	96,39%
71321024	Montadores de carpintería metálica, aluminio y p.v.c	415	97,42%
32021017	Encargados de obra civil, en general	409	94,90%
83321041	Conductores-operadores de grúa torre	388	98,23%
73231213	Operadores torneros-fresadores (fabricación)	380	98,70%
94411010	Mozos de recogida de basuras-basureros	374	91,89%
72501029	Instaladores de conducciones de calefacción y agua caliente sanitaria	371	97,63%
38121032	Técnicos medios en instalación, mantenimiento y reparación de equipos informáticos	358	89,05%
72121021	Enlucidores-yesistas	351	99,15%
72501018	Instaladores de conducciones de aire acondicionado y ventilación	350	99,43%
38121023	Técnicos en sistemas microinformáticos	349	83,89%
72501030	Instaladores-ajustadores de instalaciones de refrigeración y aire acondicionado	339	98,26%
62021023	Pastores	333	97,94%
84321024	Conductores de camión de mercancías peligrosas	321	98,17%
74031012	Electromecánicos de mantenimiento industrial (mantenimiento y reparación general)	318	98,45%
73131027	Caldereros industriales	311	99,04%
71211026	Albañiles caravisteros	301	99,01%
78201031	Ebanistas	301	97,41%
72111011	Escayolistas	298	99,33%
71111036	Operarios de hormigón	289	92,63%
77011051	Matarifes-carniceros, en general	288	82,05%
82091068	Montadores de muebles de cocina	283	98,61%
72321043	Pintores de estructuras metálicas y cascos de buques	265	97,07%

OCUPACIONES CON MÁS DE 150 DEMANDAS Y PORCENTAJE DE HOMBRES SUPERIOR AL 80%			
Código	Ocupaciones	Hombres	% H
84401012	Conductores-repartidores en motocicleta, ciclomotor y/o motocarro, excepto mensajería	264	94,62%
72941032	Montadores de placas de energía solar	255	96,59%
32021044	Jefes de equipo de obra	252	84,28%
12211014	Directores comerciales, en general	251	85,08%
31231060	Técnicos en electricidad, en general	248	98,80%
84321033	Conductores de camión t.i.r. (transporte internacional)	244	97,99%
78201013	Carpinteros-ebanistas artesanos	219	94,81%
72211023	Instaladores de tuberías, en general	214	98,62%
83321052	Conductores-operadores de grúa en camión	213	99,53%
72321054	Pintores de vehículos, en general	213	99,07%
82021115	Montadores electrónicos de equipos informáticos	212	92,98%
38331033	Técnicos en telecomunicaciones	212	90,21%
31241072	Técnicos en electrónica, en general	210	94,17%
71991049	Montadores de andamios	208	99,52%
73121136	Soldadores por resistencia eléctrica	208	95,41%
72321010	Barnizadores-lacadores de muebles y/o artesanía de madera	199	86,90%
27211018	Administradores de sistemas de redes	199	86,52%
72931013	Cristaleros de edificios	195	97,01%
31261014	Técnicos de mantenimiento de equipos electromecánicos	193	96,98%
73231183	Operadores de prensa mecánica de metales	189	94,03%
83311033	Conductores-operadores de camión volquete	184	98,92%
73231192	Operadores de torno con control numérico (metales)	180	96,26%
31241027	Técnicos de mantenimiento electrónico	176	97,78%
73221023	Cerrajeros	175	97,77%
72921016	Instaladores de aislamientos	170	95,51%
31241045	Técnicos en electrónica de equipos informáticos	167	92,78%
98111033	Mozos de carga y descarga, transporte ferroviario, aéreo y/o por carretera	166	91,71%
75331076	Instaladores de líneas de telecomunicación	165	96,49%
71991094	Trabajadores de la construcción a grandes alturas	164	98,20%
75331067	Instaladores de equipos y sistemas de telecomunicación	163	97,02%
26531018	Vendedores técnicos de equipos y material de informática	163	86,70%
75211091	Electricistas y/o electrónicos de automoción, en general	161	99,38%
74031254	Mecánicos-ajustadores de maquinaria industrial, en general	161	98,77%
72941021	Instaladores de sistemas de energía solar térmica	161	96,41%
31261032	Técnicos de mantenimiento mecánico	160	95,24%
82091095	Montadores de productos de madera y/o ebanistería, en general	157	96,91%
73231204	Operadores de torno universal, automático y/o revolver	156	96,89%
75331049	Electrónicos-ajustadores de ordenadores y microprocesadores	156	93,98%
98111060	Peones del transporte, en general	156	93,41%
61101027	Injertadores y/o podadores	155	89,60%
72401040	Parqueteros y/o entarimadores, en general	152	99,35%
52201295	Dependientes de recambios y accesorios de automóvil	152	94,41%
81141072	Operadores de máquinas para elaborar prefabricados de hormigón y/o fibrocemento	152	94,41%
74011043	Mecánicos-ajustadores de camiones y autobuses, en general	151	98,05%

3.3. Ocupaciones más demandadas por las mujeres

- Las ocupaciones más demandadas por las mujeres son "Personal de limpieza", "Dependientes de Comercio" y "Peones de la industria manufacturera". La primera de ellas es solicitada por la tercera parte de las féminas que buscan empleo (33,77%), la segunda por el 28,47% y la tercera por el 22,12%.
- Si tan sólo tenemos en cuenta aquellas ocupaciones en las que el peso de las mujeres es igual o superior al 80%, es decir las "femeninas", las más importantes serán "Personal de limpieza", "Dependientes de Comercio" y "Empleados administrativos" (solicitadas por el 33,77%; 28,47% y el 19,40% de las mujeres que buscan trabajo, respectivamente)
- En líneas generales, las ocupaciones "femeninas" son las relacionadas con Servicios, sobre todo actividades de limpieza, comercio, secretaría, hostelería o cuidado de enfermos.
- El Gran Grupo Ocupacional 5 "Trabajadores de los servicios de restauración, personales, protección y vendedores" es el más demandado (68.250 registros), le siguen los Grupos 9 "Ocupaciones elementales" y 4 "Empleados contables, administrativos y otros empleados de oficina", los cuales registran 48.160 y 30.095 inscripciones, respectivamente.
- Destaca el hecho de que entre las ocupaciones "femeninas" con más de 150 demandas de empleo, no hay ninguna que pertenezca a los Grupos 1 "Directores y gerentes" y 6 Grupo "Trabajadores cualificados en el sector agrícola, ganadero, forestal y pesquero".

OCUPACIONES CON MÁS DE 150 DEMANDAS Y PORCENTAJE DE MUJERES SUPERIOR AL 80%			
Código	Ocupaciones	Mujeres	% M
92101050	Personal de limpieza o limpiadores en general	24.602	83,89%
52201079	Dependientes de comercio, en general	20.743	88,83%
43091029	Empleados administrativos, en general	14.137	82,09%
55001018	Cajeros de comercio	7.791	94,68%
93101024	Pinches de cocina	5.813	82,81%
92101027	Camareros de piso (hostelería)	5.779	98,70%
44121057	Recepcionistas-telefonistas en oficinas, en general	5.522	92,90%
57101013	Asistentes domiciliarios	5.335	96,13%
97001010	Embaladores-empaquetadores-etiquetadores, a mano	4.424	81,74%
56111022	Auxiliares de enfermería de geriatría	4.230	94,67%
91001018	Empleados de hogar	3.632	97,50%
37241034	Monitores de educación y tiempo libre	3.198	85,46%
57221018	Cuidadores de niños en domicilio	3.049	98,10%
44121048	Recepcionistas en establecimientos distintos de oficinas, en general	2.667	90,47%
52201334	Dependientes de tejidos y prendas de vestir	2.396	93,59%
57211015	Cuidadores de guardería infantil	2.367	98,13%
57211033	Vigilantes de comedor escolar	2.285	97,57%
56291025	Cuidadores de personas con discapacidad y/o dependencia, en instituciones	1.810	91,88%
44231013	Operadores de central telefónica	1.658	89,43%

OCUPACIONES CON MÁS DE 150 DEMANDAS Y PORCENTAJE DE MUJERES SUPERIOR AL 80%			
Código	Ocupaciones	Mujeres	% M
56111013	Auxiliares de enfermería	1.461	95,74%
56111059	Auxiliares de enfermería hospitalaria, en general	1.455	94,17%
52201231	Dependientes de panadería, pastelería y confitería	1.421	95,11%
92101038	Limpiadores en instituciones sanitarias	1.282	97,49%
44241016	Teleoperadores	1.264	84,89%
81531046	Operadores de máquina industrial de coser a la plana, excepto peletería, calzado, marroquinería y guantería de piel	1.239	98,49%
52201284	Dependientes de productos alimenticios y bebidas	1.217	91,99%
52201143	Dependientes de grandes superficies	1.216	85,51%
41121012	Empleados administrativos de servicios de personal	1.147	81,87%
23221019	Profesores de idiomas, en general	1.022	80,28%
58111028	Peluqueros de señoras	1.015	97,69%
58111037	Peluqueros unisex	982	93,97%
81531110	Operadores de máquinas industriales de coser y bordar, en general	963	96,78%
58911011	Asistentes, acompañantes de personas	917	95,42%
22511010	Maestros de educación infantil	886	93,66%
44111018	Empleados del área de atención al cliente	841	80,40%
22521013	Técnicos en educación infantil	834	97,89%
58121030	Esteticistas	796	99,00%
57211024	Cuidadores-acompañantes de autobús escolar	752	97,41%
97001140	Peones de la industria textil	741	81,07%
44121011	Azafatos o auxiliares de información	721	92,32%
36131020	Secretarios, en general	705	96,05%
21211010	Enfermeros de cuidados generales	695	90,85%
28241065	Trabajadores sociales (asistentes sociales)	693	91,18%
77051026	Manipuladores de frutas y hortalizas	691	84,79%
36131011	Secretarios de dirección	673	97,25%
54201013	Vendedores por teléfono	649	92,85%
52201132	Dependientes de frutería	637	83,93%
26241023	Orientadores profesionales para la inserción	577	84,85%
52201251	Dependientes de perfumería y droguería	572	97,78%
92211014	Lavaderos, limpiadores y planchadores de ropa a mano	557	93,93%
26241014	Graduados sociales	552	80,70%
42101011	Empleados administrativos de archivos y/o bibliotecas	551	84,38%
52201057	Dependientes de calzado y artículos de piel	536	95,37%
92101016	Ayudantes de servicios (hostelería)	532	82,74%
28241056	Educadores sociales	517	85,74%
56121016	Auxiliares de enfermería de atención primaria y/o consultorio médicos, en general	489	95,14%
58241026	Azafatos o auxiliares de congresos y exposiciones	471	90,93%
92211025	Lenceros-lavaderos-planchadores (hostelería)	464	94,31%
28231035	Psicólogos, en general	444	88,80%
37151038	Animadores socioculturales	439	80,70%
45001019	Empleados administrativos con tareas de atención al público no clasificados bajo otros epígrafes	422	84,91%
52201213	Dependientes de muebles y artículos de decoración	415	83,17%
56211012	Auxiliares de farmacia	412	89,96%
33141024	Técnicos de laboratorio sanitario, en general	386	86,94%
44301013	Entrevistadores/encuestadores	377	82,68%

OCUPACIONES CON MÁS DE 150 DEMANDAS Y PORCENTAJE DE MUJERES SUPERIOR AL 80%			
Código	Ocupaciones	Mujeres	% M
37331021	Ayudantes de biblioteca y/o documentación	369	81,64%
78341050	Cosedores a mano o máquina domestica, en general	356	98,34%
44211026	Empleados de agencias de viajes, en general	356	84,96%
26241032	Técnicos medios en orientación profesional	341	85,04%
81701058	Operadores de máquinas planchadoras de prendas (lavandería y similares)	338	96,30%
23111017	Maestros de educación especial, en general	329	93,73%
37241043	Monitores socio-culturales	323	80,35%
81541122	Operadores de máquinas planchadoras de confección industrial	317	93,51%
91001029	Empleados de hogar (internos)	309	96,56%
78311079	Modistos de arreglos y composturas	279	98,94%
77091028	Clasificadores de frutas y verduras	279	83,53%
56111031	Auxiliares de enfermería de salud mental y toxicomanías	270	92,78%
54921021	Demostradores de productos, en general	257	92,11%
22301088	Profesores del área de lengua castellana, autonómica y literatura (enseñanza secundaria)	253	81,35%
78311060	Modistos	252	98,44%
52201121	Dependientes de floristería	239	91,57%
23121010	Técnicos en educación especial	230	91,63%
33141015	Auxiliares de laboratorio de análisis clínicos	227	84,39%
52201046	Dependientes de artículos de regalo	226	95,76%
22301099	Profesores del área de lenguas extranjeras (enseñanza secundaria)	223	82,29%
21221040	Enfermeros especialistas en enfermería de cuidados médico-quirúrgicos	221	88,05%
81701047	Operadores de máquinas lavadoras y/o secadoras de prendas (lavandería)	216	82,44%
28241047	Educadores de menores	207	82,14%
81561379	Operadores de maquinas de cosido y parado de calzado	206	92,79%
78371022	Acabadores de calzado, a mano	201	89,73%
33211024	Higienistas bucodentales	199	94,76%
21221022	Enfermeros especialistas en enfermería familiar y comunitaria	196	89,09%
52201307	Dependientes de relojería y joyería	193	90,19%
52201110	Dependientes de farmacia	192	91,00%
21591011	Psicólogos clínicos y/o sanitarios	183	90,59%
26301039	Técnicos en empresas y actividades turísticas	182	82,35%
33271013	Ayudantes de veterinaria	176	80,73%
54921012	Azafatos de degustación	158	96,34%
23291047	Orientadores escolares	156	85,71%
58311035	Gobernantes (hostelería)	154	97,47%
29121018	Bibliotecarios	150	81,52%

3.4. Ocupaciones demandadas de forma similar tanto por los hombres como por las mujeres

- Se considera que no se produce discriminación por género cuando el diferencial por sexo en las ocupaciones demandadas no supere los 20 puntos porcentuales. Esta circunstancia se da en 279 ocupaciones de un total de 2.214 ocupaciones, es decir, el 12,60% se pueden considerar "igualitarias".
- Dentro de las ocupaciones "igualitarias" destaca "Peones de la industria manufacturera", que es solicitada por la cuarta parte de los demandantes de empleo (25,03%). Le siguen "Conserjes" y "Empleados administrativos de los servicios de almacenamiento y recepción" en las que buscan trabajo el 2,60% y 1,15% de los demandantes de empleo.
- Por Grandes Grupos Ocupacionales, el más significativo entre los "igualitarios" es el Grupo 9 "Ocupaciones elementales" (35.764 inscripciones), seguido por el Grupo 2 "Técnicos y profesionales científicos e intelectuales" y el Grupo 3 "Técnicos, profesionales de apoyo", con 6.066 y 5.603 registros, respectivamente.

OCUPACIONES CON MÁS DE 100 DEMANDAS DE EMPLEO Y UNA DISTRIBUCIÓN EQUILIBRADA ENTRE AMBOS GÉNEROS						
Código	Ocupaciones	T	H	M	% H	% M
97001104	Peones de la industria manufacturera, en general	34.788	18.669	16.119	53,67%	46,33%
58331022	Conserjes, en general	3.617	2.168	1.449	59,94%	40,06%
41211056	Empleados administrativos de los servicios de almacenamiento y recepción	1.596	714	882	44,74%	55,26%
41131015	Empleados administrativos de entidades financieras	1.268	615	653	48,50%	51,50%
31101024	Delineantes, en general	1.045	590	455	56,46%	43,54%
31601159	Técnicos en control de calidad, en general	840	377	463	44,88%	55,12%
24841012	Diseñadores gráficos y multimedia	795	361	434	45,41%	54,59%
33261047	Técnicos en seguridad y salud en el trabajo, en general	767	353	414	46,02%	53,98%
97001131	Peones de la industria química	700	397	303	56,71%	43,29%
38121014	Técnicos en informática de gestión	606	344	262	56,77%	43,23%
77031048	Pasteleros	476	193	283	40,55%	59,45%
51201038	Camareros de sala o jefes de rango	396	220	176	55,56%	44,44%
24811013	Arquitectos técnicos	340	182	158	53,53%	46,47%
61201095	Trabajadores en viveros, en general	337	165	172	48,96%	51,04%
44411015	Cajeros de banca	317	163	154	51,42%	48,58%
24241018	Ingenieros técnicos agrícolas	308	148	160	48,05%	51,95%
77011015	Carniceros para la venta en comercio	301	143	158	47,51%	52,49%
52201013	Dependientes de artículos de deporte, caza y pesca	299	175	124	58,53%	41,47%
37311016	Fotógrafos, en general	296	158	138	53,38%	46,62%
22201234	Profesores técnicos de formación profesional, en general	265	111	154	41,89%	58,11%

OCUPACIONES CON MÁS DE 100 DEMANDAS DE EMPLEO Y UNA DISTRIBUCIÓN EQUILIBRADA ENTRE AMBOS GÉNEROS						
Código	Ocupaciones	T	H	M	% H	% M
82021012	Montadores de aparatos eléctricos en cadena de montaje	263	113	150	42,97%	57,03%
23231076	Profesores de instrumentos musicales, en general	261	111	150	42,53%	57,47%
35221014	Agentes de compras	250	138	112	55,20%	44,80%
52101023	Encargados de planta y/o sección de comercio	235	118	117	50,21%	49,79%
82011033	Montadores-ajustadores de elementos mecánicos, en cadena de montaje (excepto automoción)	231	136	95	58,87%	41,13%
81421145	Operadores de máquinas para fabricar productos de plástico, en general	229	125	104	54,59%	45,41%
22301103	Profesores del área de matemáticas (enseñanza secundaria)	225	97	128	43,11%	56,89%
34011010	Técnicos comerciales en entidad financiera	211	109	102	51,66%	48,34%
37231059	Monitores de mantenimiento físico	210	120	90	57,14%	42,86%
28221023	Historiadores	204	86	118	42,16%	57,84%
22201032	Profesores técnicos de formación profesional (administración y gestión)	200	83	117	41,50%	58,50%
12211032	Directores de departamento de marketing	192	100	92	52,08%	47,92%
29221053	Redactores de prensa, radio y televisión	178	76	102	42,70%	57,30%
26401056	Visitadores médicos	168	90	78	53,57%	46,43%
24141028	Geólogos, en general	166	67	99	40,36%	59,64%
24511016	Arquitectos	137	68	69	49,64%	50,36%
22301130	Profesores del área de tecnología (enseñanza secundaria)	137	55	82	40,15%	59,85%
29361036	Locutores de radio y televisión	135	54	81	40,00%	60,00%
31601063	Técnicos en control de calidad en industrias de automoción	131	76	55	58,02%	41,98%
35211011	Agentes de seguros	131	66	65	50,38%	49,62%
52201091	Dependientes de electrodomésticos	129	54	75	41,86%	58,14%
58251010	Guías de reservas naturales	124	73	51	58,87%	41,13%
76221077	Operadores de máquina de reprografía (impresión artes gráficas)	124	53	71	42,74%	57,26%
24611015	Ingenieros técnicos de calidad	120	63	57	52,50%	47,50%
29311059	Dibujantes, en general (excepto dibujantes técnicos)	120	63	57	52,50%	47,50%
82091013	Ensambladores de productos metálicos, de caucho o plástico en cadena de montaje	118	57	61	48,31%	51,69%
76221031	Impresores de serigrafía	118	54	64	45,76%	54,24%
97001074	Peones de la industria de la piel y el cuero	114	50	64	43,86%	56,14%
82021021	Montadores de aparatos electrónicos, en general	113	66	47	58,41%	41,59%
34011029	Técnicos de operativa interna de entidad financiera	109	61	48	55,96%	44,04%
58931026	Cuidadores de animales en reservas naturales y/o parques zoológicos	109	47	62	43,12%	56,88%
56221015	Técnicos en emergencias sanitarias	104	49	55	47,12%	52,88%
23261011	Profesionales de la educación ambiental	104	44	60	42,31%	57,69%
43091010	Agentes judiciales y/o alguaciles	101	58	43	57,43%	42,57%
24221021	Ingenieros en agronomía	100	58	42	58,00%	42,00%

3.5. Ocupaciones más demandadas por Grupo Ocupacional

- En este epígrafe se ofrece información sobre las ocupaciones dentro de cada Gran Grupo Ocupacional. Las tablas de datos incluyen tan sólo las "más demandas", que se considera son aquellas que tienen 100 o más personas buscando empleo en ellas.
- El Grupo Ocupacional en el que más inscripciones se registran es el 9 "Ocupaciones Elementales", con un total de 187.752 suscripciones. Le sigue el Grupo 5 "Trabajadores de los servicios de restauración, personales, protección y vendedores" 118.980, y el Grupo 7 "Artesanos y trabajadores cualificados de las industrias manufactureras y la construcción" con 61.637.
- Como ya hemos comentado anteriormente, se consideran grupos "femeninos" o "masculinos" cuando el peso de uno u otro género supere el 80%. Así pues, podemos decir que los Grupos 7 "Artesanos y trabajadores cualificados de las industrias manufactureras y la construcción" y 8 "Operadores de instalaciones y maquinaria, y montadores" son masculinos, ya que el 90,01% y 80,48% de las personas que buscan trabajo en estas ocupaciones son varones. Por el contrario, es claramente femenino el Grupo 4 "Empleados contables, administrativos y otros empleados de oficina", ya que el 80,25% de los demandantes de empleo que se inscriben en alguna de sus ocupaciones son mujeres.
- El Grupo que podemos considerar más "igualitario" (que es cuando hay diferencias de 20 puntos porcentuales o menos entre sexos) es el 9 "Ocupaciones Elementales", donde la representación masculina es del 50,61% y la femenina del 49,39%.

3.5.1. Grupo 1: Directores y Gerentes

OCUPACIONES MÁS DEMANDADAS POR GRUPO OCUPACIONAL						
GRUPO 1: Directores y Gerentes						
Código	Ocupaciones	T	H	M	% H	% M
12211014	Directores comerciales, en general	295	251	44	85,08%	14,92%
12211023	Directores de departamento de comercialización y ventas, en general	224	166	58	74,11%	25,89%
21111020	Médicos, medicina general	200	42	158	21,00%	79,00%
12211032	Directores de departamento de marketing	192	100	92	52,08%	47,92%
12111015	Directores de departamento de administración y finanzas, en general	180	117	63	65,00%	35,00%
13271024	Directores de sucursal de entidad financiera	137	119	18	86,86%	13,14%
13151074	Jefes de tráfico en empresas de transporte, en general	114	85	29	74,56%	25,44%
11201012	Directores generales de empresa de 10 o más asalariados, en general	105	82	23	78,10%	21,90%

3.5.2. Grupo 2: Técnicos y profesionales científicos e intelectuales

OCUPACIONES MÁS DEMANDADAS POR GRUPO OCUPACIONAL						
GRUPO 2: Técnicos y profesionales científicos e intelectuales						
Código	Ocupaciones	T	H	M	% H	% M
22401012	Maestros de educación primaria, en general	1.914	388	1.526	20,27%	79,73%
23291029	Formadores de formación ocupacional no reglada	1.445	561	884	38,82%	61,18%
23291010	Formadores de formación no reglada	1.359	454	905	33,41%	66,59%
23221019	Profesores de idiomas, en general	1.273	251	1.022	19,72%	80,28%
22511010	Maestros de educación infantil	946	60	886	6,34%	93,66%
22301022	Profesores de enseñanza secundaria, en general	863	281	582	32,56%	67,44%
22521013	Técnicos en educación infantil	852	18	834	2,11%	97,89%
24841012	Diseñadores gráficos y multimedia	795	361	434	45,41%	54,59%
21211010	Enfermeros de cuidados generales	765	70	695	9,15%	90,85%
28241065	Trabajadores sociales (asistentes sociales)	760	67	693	8,82%	91,18%
26241014	Graduados sociales	684	132	552	19,30%	80,70%
26241023	Orientadores profesionales para la inserción	680	103	577	15,15%	84,85%
25111040	Abogados, en general	679	185	494	27,25%	72,75%
26241041	Técnicos medios en recursos humanos, en general	652	157	495	24,08%	75,92%
23111026	Profesores de educación de adultos	631	130	501	20,60%	79,40%
28241056	Educadores sociales	603	86	517	14,26%	85,74%
26401047	Vendedores técnicos, en general	573	406	167	70,86%	29,14%
22301044	Profesores del área de ciencias sociales, geografía e historia (enseñanza secundaria)	542	213	329	39,30%	60,70%
26221045	Técnicos superiores en organización y administración de empresas, en general	540	190	350	35,19%	64,81%
28231035	Psicólogos, en general	500	56	444	11,20%	88,80%
26221036	Técnicos medios en organización y administración de empresas, en general	484	135	349	27,89%	72,11%
29231065	Traductores, en general	470	114	356	24,26%	75,74%
26111052	Técnicos superiores en contabilidad y/o finanzas, en general	445	164	281	36,85%	63,15%
26241050	Técnicos superiores en recursos humanos, en general	445	102	343	22,92%	77,08%
25991028	Asesores jurídicos (sector privado)	444	131	313	29,50%	70,50%
29231074	Traductores-intérpretes	429	108	321	25,17%	74,83%
26241032	Técnicos medios en orientación profesional	401	60	341	14,96%	85,04%
28101019	Economistas	396	157	239	39,65%	60,35%
26221027	Asesores de empresas	383	146	237	38,12%	61,88%
27131015	Diseñadores de páginas web	367	228	139	62,13%	37,87%
26111043	Técnicos medios en contabilidad, en general	359	89	270	24,79%	75,21%
23111017	Maestros de educación especial, en general	351	22	329	6,27%	93,73%
24811013	Arquitectos técnicos	340	182	158	53,53%	46,47%
22301088	Profesores del área de lengua castellana, autonómica y literatura (enseñanza secundaria)	311	58	253	18,65%	81,35%
24241018	Ingenieros técnicos agrícolas	308	148	160	48,05%	51,95%
24131025	Químicos	300	82	218	27,33%	72,67%
25991019	Asesores fiscales y tributarios	299	109	190	36,45%	63,55%
26511049	Técnicos en publicidad y/o relaciones públicas	282	90	192	31,91%	68,09%
22101011	Profesores de enseñanza superior	281	94	187	33,45%	66,55%

OCUPACIONES MÁS DEMANDADAS POR GRUPO OCUPACIONAL						
GRUPO 2: Técnicos y profesionales científicos e intelectuales						
Código	Ocupaciones	T	H	M	% H	% M
22301099	Profesores del área de lenguas extranjeras (enseñanza secundaria)	271	48	223	17,71%	82,29%
21301036	Veterinarios	268	77	191	28,73%	71,27%
22201234	Profesores técnicos de formación profesional, en general	265	111	154	41,89%	58,11%
22301033	Profesores del área de biología y geología (enseñanza secundaria)	265	72	193	27,17%	72,83%
23231076	Profesores de instrumentos musicales, en general	261	111	150	42,53%	57,47%
28241047	Educadores de menores	252	45	207	17,86%	82,14%
21221040	Enfermeros especialistas en enfermería de cuidados médico-quirúrgicos	251	30	221	11,95%	88,05%
23121010	Técnicos en educación especial	251	21	230	8,37%	91,63%
29221044	Periodistas	241	94	147	39,00%	61,00%
24631039	Ingenieros técnicos en mecánica industrial	233	169	64	72,53%	27,47%
27211018	Administradores de sistemas de redes	230	199	31	86,52%	13,48%
22301103	Profesores del área de matemáticas (enseñanza secundaria)	225	97	128	43,11%	56,89%
26301039	Técnicos en empresas y actividades turísticas	221	39	182	17,65%	82,35%
21221022	Enfermeros especialistas en enfermería familiar y comunitaria	220	24	196	10,91%	89,09%
22301112	Profesores del área de música (enseñanza secundaria)	215	63	152	29,30%	70,70%
23211070	Técnicos y/o coordinadores de formación	209	66	143	31,58%	68,42%
28221023	Historiadores	204	86	118	42,16%	57,84%
21591011	Psicólogos clínicos y/o sanitarios	202	19	183	9,41%	90,59%
21111020	Médicos, medicina general	200	42	158	21,00%	79,00%
22201032	Profesores técnicos de formación profesional (administración y gestión)	200	83	117	41,50%	58,50%
29321155	Músicos instrumentistas, en general	199	157	42	78,89%	21,11%
24651017	Ingenieros técnico en química	194	68	126	35,05%	64,95%
26531018	Vendedores técnicos de equipos y material de informática	188	163	25	86,70%	13,30%
29121018	Bibliotecarios	184	34	150	18,48%	81,52%
23291047	Orientadores escolares	182	26	156	14,29%	85,71%
29231047	Intérpretes, en general	181	41	140	22,65%	77,35%
29221053	Redactores de prensa, radio y televisión	178	76	102	42,70%	57,30%
24631048	Ingenieros técnicos en mecánica, en general	175	127	48	72,57%	27,43%
29311116	Restauradores de obras de arte, en general	174	40	134	22,99%	77,01%
27121030	Analistas-programadores, nivel medio (junior)	173	106	67	61,27%	38,73%
23211034	Formadores de formadores	170	53	117	31,18%	68,82%
29111024	Conservadores de museo y galerías de arte	169	46	123	27,22%	72,78%
26401056	Visitadores médicos	168	90	78	53,57%	46,43%
24141028	Geólogos, en general	166	67	99	40,36%	59,64%
22301066	Profesores del área de educación física (enseñanza secundaria)	165	102	63	61,82%	38,18%
26401038	Vendedores técnicos de vehículos automóviles	159	134	25	84,28%	15,72%
24211019	Biólogos	157	35	122	22,29%	77,71%
24321011	Ingenieros en construcción y obra civil	156	103	53	66,03%	33,97%
29121027	Documentalistas	155	38	117	24,52%	75,48%
26121019	Asesores financieros y en inversiones	148	97	51	65,54%	34,46%

OCUPACIONES MÁS DEMANDADAS POR GRUPO OCUPACIONAL						
GRUPO 2: Técnicos y profesionales científicos e intelectuales						
Código	Ocupaciones	T	H	M	% H	% M
29311134	Restauradores de obras de arte, madera y muebles antiguos	148	41	107	27,70%	72,30%
26301020	Técnicos de información turística	146	30	116	20,55%	79,45%
29231010	Filólogos	146	27	119	18,49%	81,51%
24711023	Ingenieros técnicos en electricidad, en general	143	119	24	83,22%	16,78%
27221011	Técnicos superiores en instalación, mantenimiento y reparación de equipos informáticos	142	128	14	90,14%	9,86%
21561012	Terapeutas ocupacionales	141	16	125	11,35%	88,65%
24621018	Ingenieros técnicos en construcción y obra civil	140	100	40	71,43%	28,57%
22301130	Profesores del área de tecnología (enseñanza secundaria)	137	55	82	40,15%	59,85%
24511016	Arquitectos	137	68	69	49,64%	50,36%
29361036	Locutores de radio y televisión	135	54	81	40,00%	60,00%
26511067	Técnicos medios en publicidad y/o relaciones públicas	134	47	87	35,07%	64,93%
24721017	Ingenieros técnicos en electrónica industrial	133	100	33	75,19%	24,81%
28231044	Psicopedagogos	133	8	125	6,02%	93,98%
22301011	Profesores del área de dibujo (enseñanza secundaria)	129	36	93	27,91%	72,09%
26511030	Técnicos en estudios de mercado y opinión pública	129	32	97	24,81%	75,19%
24311111	Ingenieros de proyectos	128	86	42	67,19%	32,81%
26521015	Técnicos superiores en publicidad y relaciones públicas, en general	127	44	83	34,65%	65,35%
24611071	Ingenieros técnicos de proyectos	126	91	35	72,22%	27,78%
24711014	Ingenieros técnicos en electricidad industrial	125	101	24	80,80%	19,20%
24611015	Ingenieros técnicos de calidad	120	63	57	52,50%	47,50%
25991037	Gestores administrativos titulados	120	42	78	35,00%	65,00%
28241038	Educadores de familia	120	8	112	6,67%	93,33%
29311059	Dibujantes, en general (excepto dibujantes técnicos)	120	63	57	52,50%	47,50%
24331032	Ingenieros en mecánica industrial	119	93	26	78,15%	21,85%
21521010	Fisioterapeutas, en general	118	35	83	29,66%	70,34%
24311072	Ingenieros de organización industrial	118	75	43	63,56%	36,44%
29221062	Redactores-correctores de editorial	116	40	76	34,48%	65,52%
29111015	Archiveros	114	23	91	20,18%	79,82%
24721026	Ingenieros técnicos en electrónica, en general	112	87	25	77,68%	22,32%
23241015	Profesores de actividades artístico-manuales	106	15	91	14,15%	85,85%
23261011	Profesionales de la educación ambiental	104	44	60	42,31%	57,69%
24221021	Ingenieros en agronomía	100	58	42	58,00%	42,00%

3.5.3. Grupo 3: Técnicos; profesionales de apoyo

OCUPACIONES MÁS DEMANDADAS POR GRUPO OCUPACIONAL						
GRUPO 3: Técnicos; profesionales de apoyo						
Código	Ocupaciones	T	H	M	% H	% M
36131039	Técnicos administrativos, en general	3.964	816	3.148	20,59%	79,41%
37241034	Monitores de educación y tiempo libre	3.742	544	3.198	14,54%	85,46%
31391021	Operadores de cadenas automatizadas de montaje, en general	2.673	1.681	992	62,89%	37,11%
35101019	Agentes comerciales	2.566	1.679	887	65,43%	34,57%
35101037	Representantes de comercio, en general	1.370	991	379	72,34%	27,66%
35221032	Técnicos en gestión de stocks y/o almacén	1.064	776	288	72,93%	27,07%
31101024	Delineantes, en general	1.045	590	455	56,46%	43,54%
37231077	Monitores y/o animadores deportivos	954	594	360	62,26%	37,74%
35101028	Delegados comerciales, en general	924	685	239	74,13%	25,87%
31601159	Técnicos en control de calidad, en general	840	377	463	44,88%	55,12%
34031016	Técnicos en contabilidad, en general	783	234	549	29,89%	70,11%
33261047	Técnicos en seguridad y salud en el trabajo, en general	767	353	414	46,02%	53,98%
36131020	Secretarios, en general	734	29	705	3,95%	96,05%
36131011	Secretarios de dirección	692	19	673	2,75%	97,25%
31291189	Técnicos en medio ambiente	689	248	441	35,99%	64,01%
32021026	Encargados de obra de edificación, en general	661	626	35	94,70%	5,30%
38121014	Técnicos en informática de gestión	606	344	262	56,77%	43,23%
35221023	Técnicos en comercio exterior	587	221	366	37,65%	62,35%
38201017	Programadores de aplicaciones informáticas	553	419	134	75,77%	24,23%
37151038	Animadores socioculturales	544	105	439	19,30%	80,70%
37131014	Agentes de desarrollo local	515	125	390	24,27%	75,73%
37321037	Decoradores y/o diseñadores de interiores	496	131	365	26,41%	73,59%
31271035	Técnicos de laboratorio de química industrial	466	141	325	30,26%	69,74%
37331021	Ayudantes de biblioteca y/o documentación	452	83	369	18,36%	81,64%
35341028	Agentes comerciales inmobiliario	445	170	275	38,20%	61,80%
33141024	Técnicos de laboratorio sanitario, en general	444	58	386	13,06%	86,94%
31291077	Técnicos de laboratorio de industrias alimentarias	431	102	329	23,67%	76,33%
32021017	Encargados de obra civil, en general	431	409	22	94,90%	5,10%
38121023	Técnicos en sistemas microinformáticos	416	349	67	83,89%	16,11%
37241043	Monitores socio-culturales	402	79	323	19,65%	80,35%
38121032	Técnicos medios en instalación, mantenimiento y reparación de equipos informáticos	402	358	44	89,05%	10,95%
31271017	Analista de laboratorio de química industrial	359	110	249	30,64%	69,36%
33251017	Masajistas deportivos	349	109	240	31,23%	68,77%
31601052	Técnicos en control de calidad en industrias alimentarias	347	93	254	26,80%	73,20%
31221142	Técnicos en topografía	338	263	75	77,81%	22,19%
38311103	Técnicos en audiovisuales (imagen y sonido)	305	206	99	67,54%	32,46%
37111027	Técnicos de servicios jurídicos y/o similares	301	70	231	23,26%	76,74%
32021044	Jefes de equipo de obra	299	252	47	84,28%	15,72%
37311016	Fotógrafos, en general	296	158	138	53,38%	46,62%
33141015	Auxiliares de laboratorio de análisis clínicos	269	42	227	15,61%	84,39%
37221029	Entrenadores deportivos	269	211	58	78,44%	21,56%
31231060	Técnicos en electricidad, en general	251	248	3	98,80%	1,20%
35221014	Agentes de compras	250	138	112	55,20%	44,80%

OCUPACIONES MÁS DEMANDADAS POR GRUPO OCUPACIONAL						
GRUPO 3: Técnicos; profesionales de apoyo						
Código	Ocupaciones	T	H	M	% H	% M
37331030	Ayudantes de museo	246	69	177	28,05%	71,95%
35321013	Técnicos en organización de ferias y eventos	241	57	184	23,65%	76,35%
38331033	Técnicos en telecomunicaciones	235	212	23	90,21%	9,79%
31241072	Técnicos en electrónica, en general	223	210	13	94,17%	5,83%
33271013	Ayudantes de veterinaria	218	42	176	19,27%	80,73%
37131032	Mediadores interculturales	218	66	152	30,28%	69,72%
34011010	Técnicos comerciales en entidad financiera	211	109	102	51,66%	48,34%
33211024	Higienistas bucodentales	210	11	199	5,24%	94,76%
37231059	Monitores de mantenimiento físico	210	120	90	57,14%	42,86%
37321028	Decoradores de escaparates	209	45	164	21,53%	78,47%
31101035	Diseñadores técnicos industriales	205	140	65	68,29%	31,71%
31261014	Técnicos de mantenimiento de equipos electromecánicos	199	193	6	96,98%	3,02%
31211011	Analistas de aguas, en general	197	60	137	30,46%	69,54%
31241027	Técnicos de mantenimiento electrónico	180	176	4	97,78%	2,22%
31241045	Técnicos en electrónica de equipos informáticos	180	167	13	92,78%	7,22%
37131023	Agentes de desarrollo social	176	32	144	18,18%	81,82%
37151047	Monitores de servicios a la comunidad	171	30	141	17,54%	82,46%
31261032	Técnicos de mantenimiento mecánico	168	160	8	95,24%	4,76%
37331012	Ayudantes de archivo	162	33	129	20,37%	79,63%
38111011	Técnicos en operaciones de sistemas informáticos	149	123	26	82,55%	17,45%
31601137	Técnicos en control de calidad en industrias químicas	147	57	90	38,78%	61,22%
33231011	Técnicos superiores en dietética	147	19	128	12,93%	87,07%
33121037	Técnicos en radiodiagnóstico	146	27	119	18,49%	81,51%
37151029	Animadores geriátricos	142	20	122	14,08%	85,92%
31291013	Grafistas/maquetistas	141	52	89	36,88%	63,12%
33261038	Técnicos en salud ambiental	140	41	99	29,29%	70,71%
37241025	Coordinadores de tiempo libre	139	42	97	30,22%	69,78%
31241063	Técnicos en electrónica industrial	138	132	6	95,65%	4,35%
31311142	Técnicos de sistemas de energías alternativas	137	111	26	81,02%	18,98%
31271044	Técnicos de planta de tratamiento de aguas residuales	133	45	88	33,83%	66,17%
31601063	Técnicos en control de calidad en industrias de automoción	131	76	55	58,02%	41,98%
35211011	Agentes de seguros	131	66	65	50,38%	49,62%
38311073	Operadores de cámara (cine, televisión y/o vídeo)	124	75	49	60,48%	39,52%
31231015	Técnicos de mantenimiento de equipos eléctricos	123	120	3	97,56%	2,44%
31431022	Técnicos forestal y/o silvicultura	121	91	30	75,21%	24,79%
31221012	Auxiliares técnicos de obra	120	88	32	73,33%	26,67%
31221041	Técnicos de laboratorio de obra	119	88	31	73,95%	26,05%
31261069	Técnicos en mecánica de automoción	112	109	3	97,32%	2,68%
31231033	Técnicos de mantenimiento y reparación de aire acondicionado y fluidos	111	108	3	97,30%	2,70%
31291200	Técnicos en organización industrial	111	88	23	79,28%	20,72%
37231031	Monitores de aparatos de gimnasio	110	87	23	79,09%	20,91%
34011029	Técnicos de operativa interna de entidad financiera	109	61	48	55,96%	44,04%

OCUPACIONES MÁS DEMANDADAS POR GRUPO OCUPACIONAL						
GRUPO 3: Técnicos; profesionales de apoyo						
Código	Ocupaciones	T	H	M	% H	% M
34021022	Técnicos de apoyo en auditoría y/u operaciones financieras	107	41	66	38,32%	61,68%
37321073	Maquetistas (diseño y decoración)	104	37	67	35,58%	64,42%
33211015	Auxiliares de odontología	103	4	99	3,88%	96,12%
31241018	Técnico en electrónica de comunicaciones	102	100	2	98,04%	1,96%
37241016	Animadores turísticos	101	36	65	35,64%	64,36%

3.5.4. Grupo 4: Empleados contables, administrativos y otros empleados de oficina

OCUPACIONES MÁS DEMANDADAS POR GRUPO OCUPACIONAL						
GRUPO 4: Empleados contables, administrativos y otros empleados de oficina						
Código	Ocupaciones	T	H	M	% H	% M
43091029	Empleados administrativos, en general	17.221	3.084	14.137	17,91%	82,09%
44121057	Recepcionistas-telefonistas en oficinas, en general	5.944	422	5.522	7,10%	92,90%
41111011	Empleados administrativos de contabilidad, en general	3.080	667	2.413	21,66%	78,34%
44121048	Recepcionistas en establecimientos distintos de oficinas, en general	2.948	281	2.667	9,53%	90,47%
44231013	Operadores de central telefónica	1.854	196	1.658	10,57%	89,43%
41221011	Empleados administrativos comerciales, en general	1.714	448	1.266	26,14%	73,86%
41211056	Empleados administrativos de los servicios de almacenamiento y recepción	1.596	714	882	44,74%	55,26%
44221010	Recepcionistas de hotel	1.564	394	1.170	25,19%	74,81%
43011025	Operadores-grabadores de datos en ordenador	1.550	353	1.197	22,77%	77,23%
44241016	Teleoperadores	1.489	225	1.264	15,11%	84,89%
41121012	Empleados administrativos de servicios de personal	1.401	254	1.147	18,13%	81,87%
41131015	Empleados administrativos de entidades financieras	1.268	615	653	48,50%	51,50%
44111018	Empleados del área de atención al cliente	1.046	205	841	19,60%	80,40%
44121011	Azafatos o auxiliares de información	781	60	721	7,68%	92,32%
42211011	Clasificadores-repartidores de correspondencia	693	212	481	30,59%	69,41%
42101011	Empleados administrativos de archivos y/o bibliotecas	653	102	551	15,62%	84,38%
45001019	Empleados administrativos con tareas de atención al público no clasificados bajo otros epígrafes	497	75	422	15,09%	84,91%
44301013	Entrevistadores/encuestadores	456	79	377	17,32%	82,68%
44211026	Empleados de agencias de viajes, en general	419	63	356	15,04%	84,96%
41231041	Empleados administrativos de los servicios de transporte, en general	374	121	253	32,35%	67,65%
44411015	Cajeros de banca	317	163	154	51,42%	48,58%
41131033	Empleados administrativos de seguros	264	56	208	21,21%	78,79%
41131042	Empleados de gestión financiera de empresas	232	88	144	37,93%	62,07%
41211034	Almaceneros de industrias alimentarias	176	128	48	72,73%	27,27%
41131024	Empleados administrativos de estadística	167	34	133	20,36%	79,64%

OCUPACIONES MÁS DEMANDADAS POR GRUPO OCUPACIONAL
GRUPO 4: Empleados contables, administrativos y otros empleados de oficina

Código	Ocupaciones	T	H	M	% H	% M
41211023	Almaceneros de empresas de transportes	153	137	16	89,54%	10,46%
44431093	Locutores-vendedores de bingo	143	10	133	6,99%	93,01%
44211017	Agentes de turismo rural	129	40	89	31,01%	68,99%
44431048	Empleados de casino y salas de juego, en general	127	47	80	37,01%	62,99%
44211080	Técnicos en agencias de viajes	112	19	93	16,96%	83,04%
43091010	Agentes judiciales y/o alguaciles	101	58	43	57,43%	42,57%

3.5.5 Grupo 5: Trabajadores de los servicios de restauración, personales, protección y vendedores

OCUPACIONES MÁS DEMANDADAS POR GRUPO OCUPACIONAL
GRUPO 5: Trabajadores de los servicios de restauración, personales, protección y vendedores

Código	Ocupaciones	T	H	M	% H	% M
52201079	Dependientes de comercio, en general	23.351	2.608	20.743	11,17%	88,83%
51201049	Camareros, en general	14.096	5.556	8.540	39,42%	60,58%
55001018	Cajeros de comercio	8.229	438	7.791	5,32%	94,68%
51101026	Cocineros, en general	7.344	1.635	5.709	22,26%	77,74%
57101013	Asistentes domiciliarios	5.550	215	5.335	3,87%	96,13%
56111022	Auxiliares de enfermería de geriatría	4.468	238	4.230	5,33%	94,67%
58331022	Conserjes, en general	3.617	2.168	1.449	59,94%	40,06%
57221018	Cuidadores de niños en domicilio	3.108	59	3.049	1,90%	98,10%
59421076	Vigilantes, en general	3.051	2.585	466	84,73%	15,27%
52201334	Dependientes de tejidos y prendas de vestir	2.560	164	2.396	6,41%	93,59%
57211015	Cuidadores de guardería infantil	2.412	45	2.367	1,87%	98,13%
51201027	Camareros de barra y/o dependientes de cafetería	2.350	934	1.416	39,74%	60,26%
57211033	Vigilantes de comedor escolar	2.342	57	2.285	2,43%	97,57%
56291025	Cuidadores de personas con discapacidad y/o dependencia, en instituciones	1.970	160	1.810	8,12%	91,88%
56291016	Celadores de centro sanitario y/o camillero	1.556	422	1.134	27,12%	72,88%
56111059	Auxiliares de enfermería hospitalaria, en general	1.545	90	1.455	5,83%	94,17%
56111013	Auxiliares de enfermería	1.526	65	1.461	4,26%	95,74%
52201231	Dependientes de panadería, pastelería y confitería	1.494	73	1.421	4,89%	95,11%
52201143	Dependientes de grandes superficies	1.422	206	1.216	14,49%	85,51%
52201284	Dependientes de productos alimenticios y bebidas	1.323	106	1.217	8,01%	91,99%
58331031	Empleados de fincas urbanas-portero de viviendas	1.268	977	291	77,05%	22,95%
58111037	Peluqueros unisex	1.045	63	982	6,03%	93,97%
58251029	Guías de turismo	1.040	241	799	23,17%	76,83%
58111028	Peluqueros de señoras	1.039	24	1.015	2,31%	97,69%
58911011	Asistentes, acompañantes de personas	961	44	917	4,58%	95,42%
54301012	Expendedores de combustible	902	549	353	60,86%	39,14%
59411028	Vigilantes de seguridad	890	679	211	76,29%	23,71%
58121030	Esteticistas	804	8	796	1,00%	99,00%

OCUPACIONES MÁS DEMANDADAS POR GRUPO OCUPACIONAL						
GRUPO 5: Trabajadores de los servicios de restauración, personales, protección y vendedores						
Código	Ocupaciones	T	H	M	% H	% M
57211024	Cuidadores-acompañantes de autobús escolar	772	20	752	2,59%	97,41%
52201132	Dependientes de frutería	759	122	637	16,07%	83,93%
52201068	Dependientes de carnicería y/o charcutería	726	147	579	20,25%	79,75%
54201013	Vendedores por teléfono	699	50	649	7,15%	92,85%
55001036	Taquilleros	662	195	467	29,46%	70,54%
52101034	Encargados de tienda	631	165	466	26,15%	73,85%
59321013	Trabajadores de retén de incendios forestales	619	548	71	88,53%	11,47%
52201251	Dependientes de perfumería y droguería	585	13	572	2,22%	97,78%
52201057	Dependientes de calzado y artículos de piel	562	26	536	4,63%	95,37%
52201262	Dependientes de pescadería	552	116	436	21,01%	78,99%
58241026	Azafatos o auxiliares de congresos y exposiciones	518	47	471	9,07%	90,93%
56121016	Auxiliares de enfermería de atención primaria y/o consultorio médicos, en general	514	25	489	4,86%	95,14%
52201213	Dependientes de muebles y artículos de decoración	499	84	415	16,83%	83,17%
56211012	Auxiliares de farmacia	458	46	412	10,04%	89,96%
52201080	Dependientes de componentes electrónicos y/o informática	405	303	102	74,81%	25,19%
51201038	Camareros de sala o jefes de rango	396	220	176	55,56%	44,44%
52201187	Dependientes de librería y papelería	370	85	285	22,97%	77,03%
59921017	Bañistas-socorristas	367	248	119	67,57%	32,43%
58111019	Peluqueros de caballeros	319	98	221	30,72%	69,28%
52201013	Dependientes de artículos de deporte, caza y pesca	299	175	124	58,53%	41,47%
56111031	Auxiliares de enfermería de salud mental y toxicomanías	291	21	270	7,22%	92,78%
54921021	Demostradores de productos, en general	279	22	257	7,89%	92,11%
52201121	Dependientes de floristería	261	22	239	8,43%	91,57%
52201035	Dependientes de artículos de fotografía, cine y vídeo	243	73	170	30,04%	69,96%
52201046	Dependientes de artículos de regalo	236	10	226	4,24%	95,76%
52101023	Encargados de planta y/o sección de comercio	235	118	117	50,21%	49,79%
52201307	Dependientes de relojería y joyería	214	21	193	9,81%	90,19%
52201110	Dependientes de farmacia	211	19	192	9,00%	91,00%
54121010	Vendedores ambulantes	208	145	63	69,71%	30,29%
51101037	Planchistas (cafetería o restauración)	170	59	111	34,71%	65,29%
54921012	Azafatos de degustación	164	6	158	3,66%	96,34%
52201295	Dependientes de recambios y accesorios de automóvil	161	152	9	94,41%	5,59%
58311035	Gobernantes (hostelería)	158	4	154	2,53%	97,47%
52201024	Dependientes de artículos de ferretería	154	112	42	72,73%	27,27%
56111040	Auxiliares de enfermería en rehabilitación	153	13	140	8,50%	91,50%
58121058	Maquilladores	152	7	145	4,61%	95,39%
52201325	Dependientes de ropa de hogar	139	9	130	6,47%	93,53%
51101071	Reposteros-pasteleros (hostelería)	132	43	89	32,58%	67,42%
52201091	Dependientes de electrodomésticos	129	54	75	41,86%	58,14%
58251010	Guías de reservas naturales	124	73	51	58,87%	41,13%
51201016	Bármanes	110	75	35	68,18%	31,82%
58931026	Cuidadores de animales en reservas naturales y/o parques zoológicos	109	47	62	43,12%	56,88%

OCUPACIONES MÁS DEMANDADAS POR GRUPO OCUPACIONAL						
GRUPO 5: Trabajadores de los servicios de restauración, personales, protección y vendedores						
Código	Ocupaciones	T	H	M	% H	% M
56221015	Técnicos en emergencias sanitarias	104	49	55	47,12%	52,88%
51201061	Jefes de comedor o maestros de sala	101	76	25	75,25%	24,75%
52201101	Dependientes de estanco	100	12	88	12,00%	88,00%
59931010	Agentes forestales	100	85	15	85,00%	15,00%

3.5.6. Grupo 6: Trabajadores cualificados en el sector agrícola, ganadero, forestal y pesquero

OCUPACIONES MÁS DEMANDADAS POR GRUPO OCUPACIONAL						
GRUPO 6: Trabajadores cualificados en el sector agrícola, ganadero, forestal y pesquero						
Código	Ocupaciones	T	H	M	% H	% M
61201028	Jardineros, en general	3.414	2.591	823	75,89%	24,11%
61201039	Trabajadores de conservación de parques urbanos, jardines históricos y botánicos	853	608	245	71,28%	28,72%
64101051	Trabajadores forestales, en general	696	600	96	86,21%	13,79%
61101083	Trabajadores agrícolas de frutales en general	678	517	161	76,25%	23,75%
62031026	Trabajadores de ganado porcino en intensivo	617	497	120	80,55%	19,45%
61101124	Trabajadores agrícolas excepto en huertas, invernaderos, viveros y jardines	470	354	116	75,32%	24,68%
64101031	Podadores y/o motoserrietas forestales	460	437	23	95,00%	5,00%
62021023	Pastores	340	333	7	97,94%	2,06%
61201095	Trabajadores en viveros, en general	337	165	172	48,96%	51,04%
61201040	Trabajadores de huertas, invernaderos, viveros y jardines, en general	283	195	88	68,90%	31,10%
61101027	Injertadores y/o podadores	173	155	18	89,60%	10,40%
62091060	Trabajadores de la ganadería, en general	156	135	21	86,54%	13,46%
64101022	Encargados o capataces forestales	142	117	25	82,39%	17,61%
61201073	Trabajadores en centros de jardinería	124	89	35	71,77%	28,23%
63001011	Trabajadores agropecuarios	107	93	14	86,92%	13,08%
61101094	Trabajadores agrícolas de la vid	101	81	20	80,20%	19,80%

3.5.7. Grupo 7: Artesanos y trabajadores cualificados de las industrias manufactureras y la construcción (excepto los operadores de instalaciones y maquinaria)

OCUPACIONES MÁS DEMANDADAS POR GRUPO OCUPACIONAL						
GRUPO 7: Artesanos y trabajadores cualificados de las industrias manufactureras y la construcción (excepto los operadores de instalaciones y maquinaria)						
Código	Ocupaciones	T	H	M	% H	% M
71211015	Albañiles	8.612	8.505	107	98,76%	1,24%
72311035	Pintores y/o empapeladores	2.832	2.669	163	94,24%	5,76%
73121118	Soldadores por arco eléctrico, en general	2.499	2.453	46	98,16%	1,84%
75101033	Instaladores electricistas, en general	2.404	2.365	39	98,38%	1,62%
72211012	Fontaneros	2.221	2.173	48	97,84%	2,16%
71311049	Carpinteros en general	2.153	2.051	102	95,26%	4,74%

OCUPACIONES MÁS DEMANDADAS POR GRUPO OCUPACIONAL						
GRUPO 7: Artesanos y trabajadores cualificados de las industrias manufactureras y la construcción (excepto los operadores de instalaciones y maquinaria)						
Código	Ocupaciones	T	H	M	% H	% M
71111014	Encofradores	2.142	2.137	5	99,77%	0,23%
73121127	Soldadores por mig-mag	1.549	1.521	28	98,19%	1,81%
71911012	Mantenedores de edificios	1.389	1.355	34	97,55%	2,45%
75211071	Electricistas de mantenimiento y reparación, en general	1.290	1.263	27	97,91%	2,09%
74011119	Mecánicos-ajustadores del automóvil, en general (turismos y furgonetas)	1.095	1.088	7	99,36%	0,64%
71321013	Carpinteros de aluminio, metálico y pvc	929	902	27	97,09%	2,91%
72401073	Soldadores-alicatadores, en general	925	919	6	99,35%	0,65%
74011034	Mecánicos de mantenimiento y reparación de automoción, en general	915	905	10	98,91%	1,09%
73141020	Montadores de grandes estructuras metálicas, en general	841	831	10	98,81%	1,19%
75101015	Instaladores electricistas de edificios y viviendas	830	808	22	97,35%	2,65%
77051026	Manipuladores de frutas y hortalizas	815	124	691	15,21%	84,79%
71991021	Colocadores de prefabricados ligeros (construcción)	739	734	5	99,32%	0,68%
77031039	Panaderos	705	425	280	60,28%	39,72%
74031142	Mecánicos de mantenimiento industrial	680	673	7	98,97%	1,03%
73121145	Soldadores por tig	629	614	15	97,62%	2,38%
73121051	Soldadores de estructuras metálicas ligeras	623	610	13	97,91%	2,09%
71111025	Ferrallistas	619	595	24	96,12%	3,88%
73131063	Chapistas-pintores de vehículos	549	540	9	98,36%	1,64%
74031133	Mecánicos de mantenimiento de edificios y equipamientos urbanos	508	497	11	97,83%	2,17%
77031048	Pasteleros	476	193	283	40,55%	59,45%
75101024	Instaladores electricistas industriales	462	458	4	99,13%	0,87%
73121060	Soldadores de estructuras metálicas pesadas	433	427	6	98,61%	1,39%
71321024	Montadores de carpintería metálica, aluminio y p.v.c	426	415	11	97,42%	2,58%
73231213	Operadores torneros-fresadores (fabricación)	385	380	5	98,70%	1,30%
72501029	Instaladores de conducciones de calefacción y agua caliente sanitaria	380	371	9	97,63%	2,37%
78341050	Cosedores a mano o máquina doméstica, en general	362	6	356	1,66%	98,34%
72121021	Enlucidores-yesistas	354	351	3	99,15%	0,85%
72501018	Instaladores de conducciones de aire acondicionado y ventilación	352	350	2	99,43%	0,57%
77011051	Matarifes-carniceros, en general	351	288	63	82,05%	17,95%
72501030	Instaladores-ajustadores de instalaciones de refrigeración y aire acondicionado	345	339	6	98,26%	1,74%
77091028	Clasificadores de frutas y verduras	334	55	279	16,47%	83,53%
74031012	Electromecánicos de mantenimiento industrial (mantenimiento y reparación general)	323	318	5	98,45%	1,55%
73131027	Caldereros industriales	314	311	3	99,04%	0,96%
71111036	Operarios de hormigón	312	289	23	92,63%	7,37%
78201031	Ebanistas	309	301	8	97,41%	2,59%
71211026	Albañiles caravisteros	304	301	3	99,01%	0,99%
77011015	Carniceros para la venta en comercio	301	143	158	47,51%	52,49%
72111011	Escayolistas	300	298	2	99,33%	0,67%

OCUPACIONES MÁS DEMANDADAS POR GRUPO OCUPACIONAL						
GRUPO 7: Artesanos y trabajadores cualificados de las industrias manufactureras y la construcción (excepto los operadores de instalaciones y maquinaria)						
Código	Ocupaciones	T	H	M	% H	% M
78371200	Preparadores de piezas para aparado y montaje de calzado	299	100	199	33,44%	66,56%
77011024	Chacineros-charcuteros	291	64	227	21,99%	78,01%
78311079	Modistos de arreglos y composturas	282	3	279	1,06%	98,94%
72321043	Pintores de estructuras metálicas y cascos de buques	273	265	8	97,07%	2,93%
72941032	Montadores de placas de energía solar	264	255	9	96,59%	3,41%
78311060	Modistos	256	4	252	1,56%	98,44%
78201013	Carpinteros-ebanistas artesanos	231	219	12	94,81%	5,19%
72321010	Barnizadores-lacadores de muebles y/o artesanía de madera	229	199	30	86,90%	13,10%
78371022	Acabadores de calzado, a mano	224	23	201	10,27%	89,73%
73121136	Soldadores por resistencia eléctrica	218	208	10	95,41%	4,59%
72211023	Instaladores de tuberías, en general	217	214	3	98,62%	1,38%
72321054	Pintores de vehículos, en general	215	213	2	99,07%	0,93%
71991049	Montadores de andamios	209	208	1	99,52%	0,48%
72931013	Cristaleros de edificios	201	195	6	97,01%	2,99%
73231183	Operadores de prensa mecánica de metales	201	189	12	94,03%	5,97%
73231192	Operadores de torno con control numérico (metales)	187	180	7	96,26%	3,74%
73221023	Cerrajeros	179	175	4	97,77%	2,23%
72921016	Instaladores de aislamientos	178	170	8	95,51%	4,49%
75331076	Instaladores de líneas de telecomunicación	171	165	6	96,49%	3,51%
75331067	Instaladores de equipos y sistemas de telecomunicación	168	163	5	97,02%	2,98%
71991094	Trabajadores de la construcción a grandes alturas	167	164	3	98,20%	1,80%
72941021	Instaladores de sistemas de energía solar térmica	167	161	6	96,41%	3,59%
75331049	Electrónicos-ajustadores de ordenadores y microprocesadores	166	156	10	93,98%	6,02%
74031254	Mecánicos-ajustadores de maquinaria industrial, en general	163	161	2	98,77%	1,23%
75211091	Electricistas y/o electrónicos de automoción, en general	162	161	1	99,38%	0,62%
73231204	Operadores de torno universal, automático y/o revolver	161	156	5	96,89%	3,11%
74011043	Mecánicos-ajustadores de camiones y autobuses, en general	154	151	3	98,05%	1,95%
72401040	Parqueteros y/o entarimadores, en general	153	152	1	99,35%	0,65%
73131045	Caldereros-tuberos (fabricación de construcciones metálicas)	146	146	0	100,00%	0,00%
72231014	Instaladores de tubos para conducciones en zanjas, en general	145	145	0	100,00%	0,00%
78351035	Tapiceros de muebles	145	106	39	73,10%	26,90%
74031209	Mecánicos reparadores de maquinaria industrial, en general	144	142	2	98,61%	1,39%
75211101	Instaladores de sistemas fotovoltaicos y eólicos	144	141	3	97,92%	2,08%
73231053	Operadores de máquina cortadora de metales	139	134	5	96,40%	3,60%
72401028	Colocadores de pavimentos ligeros, en general	132	132	0	100,00%	0,00%

OCUPACIONES MÁS DEMANDADAS POR GRUPO OCUPACIONAL						
GRUPO 7: Artesanos y trabajadores cualificados de las industrias manufactureras y la construcción (excepto los operadores de instalaciones y maquinaria)						
Código	Ocupaciones	T	H	M	% H	% M
73231091	Operadores de máquina fresadora con control numérico (metales)	131	129	2	98,47%	1,53%
75311081	Electrónicos de mantenimiento y reparación industrial	130	128	2	98,46%	1,54%
72401062	Pulidores-abrillantadores de suelos, de terrazo y similares	127	119	8	93,70%	6,30%
73121071	Soldadores de oxigas (oxiacetilénica)	127	125	2	98,43%	1,57%
72121012	Aplicadores de revestimientos continuos de fachadas	126	120	6	95,24%	4,76%
76221077	Operadores de máquina de reprografía (impresión artes gráficas)	124	53	71	42,74%	57,26%
73231080	Operadores de máquina fresadora (metales)	123	120	3	97,56%	2,44%
78321018	Modelistas-patronistas-escaladores de prendas de vestir, excepto piel y cuero	123	12	111	9,76%	90,24%
72501052	Mecánicos reparadores de equipos industriales de refrigeración y climatización	122	118	4	96,72%	3,28%
72221011	Instaladores de gas	121	121	0	100,00%	0,00%
74011052	Mecánicos-ajustadores de motocicletas y ciclomotores	120	120	0	100,00%	0,00%
71911023	Mantenedores de instalaciones deportivas	119	102	17	85,71%	14,29%
75331030	Electrónicos-ajustadores de equipos de telecomunicación	119	112	7	94,12%	5,88%
76221031	Impresores de serigrafía	118	54	64	45,76%	54,24%
72401039	Marmolistas de la construcción	116	116	0	100,00%	0,00%
75211026	Electricistas de fabricación industrial	111	109	2	98,20%	1,80%
75311100	Electrónicos-ajustadores de instalaciones y equipos industriales	111	106	5	95,50%	4,50%
78331039	Marcadores-cortadores de tela y/o prendas de vestir, excepto en piel y cuero	109	42	67	38,53%	61,47%
73121082	Soldadores de tuberías y recipientes de alta presión	104	103	1	99,04%	0,96%
75311025	Electrónicos de mantenimiento y reparación de instalaciones de refrigeración y climatización	102	99	3	97,06%	2,94%
73211020	Herreros forjadores, en general	101	97	4	96,04%	3,96%
77051099	Trabajadores de la elaboración de conservas vegetales	100	17	83	17,00%	83,00%

3.5.8. Grupo 8: Operadores de instalaciones y maquinaria, y montadores

OCUPACIONES MÁS DEMANDADAS POR GRUPO OCUPACIONAL						
GRUPO 8: Operadores de instalaciones y maquinaria, y montadores						
Código	Ocupaciones	T	H	M	% H	% M
84121035	Conductores de furgoneta, hasta 3,5 t.	9.131	8.630	501	94,51%	5,49%
83331015	Conductores-operadores de carretilla elevadora, en general	5.853	5.493	360	93,85%	6,15%
84321042	Conductores de camión, en general	4.186	4.101	85	97,97%	2,03%
81531046	Operadores de máquina industrial de coser a la plana, excepto peletería, calzado, marroquinería y guantería de piel	1.258	19	1.239	1,51%	98,49%

OCUPACIONES MÁS DEMANDADAS POR GRUPO OCUPACIONAL						
GRUPO 8: Operadores de instalaciones y maquinaria, y montadores						
Código	Ocupaciones	T	H	M	% H	% M
84321015	Conductores de camión con remolque y/o de tractocamión	1.233	1.216	17	98,62%	1,38%
84201043	Conductores de autobús, en general	1.182	1.032	150	87,31%	12,69%
81531110	Operadores de máquinas industriales de coser y bordar, en general	995	32	963	3,22%	96,78%
82091077	Montadores de muebles de madera o similares	855	834	21	97,54%	2,46%
83211032	Tractoristas-manipuladores agrícolas	793	788	5	99,37%	0,63%
82011044	Montadores-ajustadores de elementos mecánicos, en cadena de montaje de automoción	778	509	269	65,42%	34,58%
84121044	Conductores profesionales de automóvil	654	555	99	84,86%	15,14%
82091116	Montadores en líneas de ensamblaje de automoción	632	439	193	69,46%	30,54%
83311174	Conductores-operadores de retroexcavadora (movimiento de tierras)	600	595	5	99,17%	0,83%
81591024	Operadores de máquinas para confeccionar colchones	533	472	61	88,56%	11,44%
84121017	Conductores de ambulancia	516	439	77	85,08%	14,92%
83311163	Conductores-operadores de pala cargadora (movimiento de tierras)	507	504	3	99,41%	0,59%
81421112	Operadores de máquina moldeadora de plástico, por inyección	490	311	179	63,47%	36,53%
83321030	Conductores-operadores de grúa puente	443	427	16	96,39%	3,61%
81111048	Mineros, en general	441	434	7	98,41%	1,59%
83311112	Conductores-operadores de maquinaria de transporte de tierras, en general	437	436	1	99,77%	0,23%
83311044	Conductores-operadores de excavadora (movimiento de tierras)	430	427	3	99,30%	0,70%
83321041	Conductores-operadores de grúa torre	395	388	7	98,23%	1,77%
81701058	Operadores de máquinas planchadoras de prendas (lavandería y similares)	351	13	338	3,70%	96,30%
82021041	Montadores de cuadros eléctricos	344	118	226	34,30%	65,70%
81541122	Operadores de máquinas planchadoras de confección industrial	339	22	317	6,49%	93,51%
84321024	Conductores de camión de mercancías peligrosas	327	321	6	98,17%	1,83%
82091068	Montadores de muebles de cocina	287	283	4	98,61%	1,39%
84401012	Conductores-repartidores en motocicleta, ciclomotor y/o motocarro, excepto mensajería	279	264	15	94,62%	5,38%
82021012	Montadores de aparatos eléctricos en cadena de montaje	263	113	150	42,97%	57,03%
82021074	Montadores de elementos eléctricos de vehículos, en general	263	70	193	26,62%	73,38%
81701047	Operadores de máquinas lavadoras y/o secadoras de prendas (lavandería)	262	46	216	17,56%	82,44%
84321033	Conductores de camión t.i.r. (transporte internacional)	249	244	5	97,99%	2,01%
82011033	Montadores-ajustadores de elementos mecánicos, en cadena de montaje (excepto automoción)	231	136	95	58,87%	41,13%
81421145	Operadores de máquinas para fabricar productos de plástico, en general	229	125	104	54,59%	45,41%

OCUPACIONES MÁS DEMANDADAS POR GRUPO OCUPACIONAL						
GRUPO 8: Operadores de instalaciones y maquinaria, y montadores						
Código	Ocupaciones	T	H	M	% H	% M
82021115	Montadores electrónicos de equipos informáticos	228	212	16	92,98%	7,02%
81561379	Operadores de maquinas de cosido y parado de calzado	222	16	206	7,21%	92,79%
83321052	Conductores-operadores de grúa en camión	214	213	1	99,53%	0,47%
83311033	Conductores-operadores de camión volquete	186	184	2	98,92%	1,08%
82091095	Montadores de productos de madera y/o ebanistería, en general	162	157	5	96,91%	3,09%
81141072	Operadores de máquinas para elaborar prefabricados de hormigón y/o fibrocemento	161	152	9	94,41%	5,59%
84201032	Conductores de autobús urbano	160	126	34	78,75%	21,25%
81531068	Operadores de máquina industrial de coser overlock	143	3	140	2,10%	97,90%
81931103	Operadores de máquinas enlatadoras y/o envasadoras de frutas, verduras y productos vegetales	142	22	120	15,49%	84,51%
81311181	Operadores de planta química	132	105	27	79,55%	20,45%
83311088	Conductores-operadores de maquinaria de compactación, en general	131	127	4	96,95%	3,05%
81111071	Picadores de minas	125	125	0	100,00%	0,00%
83211010	Conductores-operadores de maquinaria agrícola con motor, en general	124	122	2	98,39%	1,61%
83321151	Operarios de vehículos de limpieza viaria	123	108	15	87,80%	12,20%
81331033	Retocadores fotográficos	122	40	82	32,79%	67,21%
81601035	Operadores de hornos de panadería y repostería industrial	119	43	76	36,13%	63,87%
82091013	Ensambladores de productos metálicos, de caucho o plástico en cadena de montaje	118	57	61	48,31%	51,69%
82021021	Montadores de aparatos electrónicos, en general	113	66	47	58,41%	41,59%
84121053	Taxistas	113	100	13	88,50%	11,50%
81331044	Trabajadores de laboratorio fotográfico, en general	112	32	80	28,57%	71,43%
83321074	Conductores-operadores de grúa móvil	102	102		100,00%	0,00%

3.5.9. Grupo 9: Ocupaciones elementales

OCUPACIONES MÁS DEMANDADAS POR GRUPO OCUPACIONAL						
GRUPO 9: Ocupaciones elementales						
Código	Ocupaciones	T	H	M	% H	% M
97001104	Peones de la industria manufacturera, en general	34.788	18.669	16.119	53,67%	46,33%
92101050	Personal de limpieza o limpiadores en general	29.327	4.725	24.602	16,11%	83,89%
98111024	Mozos de carga y descarga, almacén y/o mercado de abastos	18.472	15.037	3.435	81,40%	18,60%
96021013	Peones de la construcción de edificios	13.801	13.495	306	97,78%	2,22%
98201011	Reponedores de hipermercado	11.048	4.273	6.775	38,68%	61,32%
95111016	Peones agrícolas, en general	9.974	7.312	2.662	73,31%	26,69%
97001113	Peones de la industria metalúrgica y fabricación de productos metálicos	9.458	7.150	2.308	75,60%	24,40%
97001056	Peones de la industria de la alimentación, bebidas y tabaco	8.073	2.171	5.902	26,89%	73,11%

OCUPACIONES MÁS DEMANDADAS POR GRUPO OCUPACIONAL
GRUPO 9: Ocupaciones elementales

Código	Ocupaciones	T	H	M	% H	% M
93101024	Pinches de cocina	7.020	1.207	5.813	17,19%	82,81%
95121019	Peones de horticultura, jardinería	5.926	4.494	1.432	75,84%	24,16%
92101027	Camareros de piso (hostelería)	5.855	76	5.779	1,30%	98,70%
97001010	Embaladores-empaquetadores-etiquetadores, a mano	5.412	988	4.424	18,26%	81,74%
96011029	Peones de obras publicas, en general	3.877	3.616	261	93,27%	6,73%
91001018	Empleados de hogar	3.725	93	3.632	2,50%	97,50%
94311020	Ordenanzas	3.428	1.172	2.256	34,19%	65,81%
95431028	Peones forestales	3.293	2.824	469	85,76%	14,24%
94431016	Barrenderos	1.426	1.104	322	77,42%	22,58%
92101038	Limpiadores en instituciones sanitarias	1.315	33	1.282	2,51%	97,49%
95201021	Peones ganaderos, en general	1.184	1.037	147	87,58%	12,42%
97001140	Peones de la industria textil	914	173	741	18,93%	81,07%
97001038	Peones de la fabricación de material y equipo eléctrico, electrónico y óptico	853	327	526	38,34%	61,66%
97001065	Peones de la industria de la madera y del corcho	832	698	134	83,89%	16,11%
97001131	Peones de la industria química	700	397	303	56,71%	43,29%
92101016	Ayudantes de servicios (hostelería)	643	111	532	17,26%	82,74%
95301011	Peones agropecuarios	599	517	82	86,31%	13,69%
92211014	Lavanderos, limpiadores y planchadores de ropa a mano	593	36	557	6,07%	93,93%
92211025	Lenceros-lavanderos-planchadores (hostelería)	492	28	464	5,69%	94,31%
92291010	Limpiadores-mantenedores de piscinas	440	292	148	66,36%	33,64%
94201022	Repartidores de propaganda y similares	413	296	117	71,67%	28,33%
94411010	Mozos de recogida de basuras-basureros	407	374	33	91,89%	8,11%
94331026	Repartidores a domicilio, a pie	360	279	81	77,50%	22,50%
91001029	Empleados de hogar (internos)	320	11	309	3,44%	96,56%
93101013	Marmitones	276	71	205	25,72%	74,28%
97001092	Peones de la industria gráfica	236	152	84	64,41%	35,59%
96011010	Peones de excavaciones arqueológicas y similares	193	122	71	63,21%	36,79%
98111033	Mozos de carga y descarga, transporte ferroviario, aéreo y/o por carretera	181	166	15	91,71%	8,29%
98111060	Peones del transporte, en general	167	156	11	93,41%	6,59%
92231012	Limpiadores de ventanas	149	131	18	87,92%	12,08%
94901041	Porteros de espectáculos	132	92	40	69,70%	30,30%
96031016	Peones de exterior de minas, canteras y/o pozos de petróleo	116	115	1	99,14%	0,86%
97001074	Peones de la industria de la piel y el cuero	114	50	64	43,86%	56,14%
97001083	Peones de la industria de producción y distribución de energía eléctrica, gas y agua	112	99	13	88,39%	11,61%
92221011	Lavacoches, a mano	110	98	12	89,09%	10,91%
97001122	Peones de la industria papelera	110	69	41	62,73%	37,27%
97001029	Peones de la fabricación de material de transporte	106	77	29	72,64%	27,36%
97001047	Peones de la fabricación de productos minerales no metálicos	106	90	16	84,91%	15,09%

3.6. Ocupaciones más contratadas según el género

- En 2014 se han producido 462.804 contrataciones para el desempeño de diferentes ocupaciones.
- En las tablas siguientes se recogen aquellas con *100 o más contratos*, que en este año han supuesto el 98,38% del total de contratos. (En el Anexo 4 se desciende hasta 50 o más contratos).
- Las 10 ocupaciones que acumulan más rúbricas, representan más de la mitad del total de contratos (en concreto el 52,74%).
- Distinguiendo por género se pone de manifiesto que dependiendo del género el orden de prioridad de las ocupaciones varía. Así pues, mientras para los hombres las ocupaciones más contratadas han sido Peones de industrias manufactureras, Peones agrícolas, y Camareros, para las mujeres, las más relevantes fueron Personal de Limpieza, Camareros y Peones de las industrias manufactureras.

OCUPACIONES MÁS CONTRATADAS (100 O MÁS CONTRATOS)						
Ocupaciones		T	H	M	% H	% M
9700	Peones de las industrias manufactureras	55.263	38.444	16.819	69,57%	30,43%
5120	Camareros asalariados	47.558	23.220	24.338	48,82%	51,18%
9511	Peones agrícolas (excepto en huertas, invernaderos, viveros y jardines)	46.760	35.917	10.843	76,81%	23,19%
9210	Personal de limpieza de oficinas, hoteles y otros establecimientos similares	33.071	6.307	26.764	19,07%	80,93%
5220	Vendedores en tiendas y almacenes	19.891	4.876	15.015	24,51%	75,49%
9811	Peones del transporte de mercancías y descargadores	10.794	9.064	1.730	83,97%	16,03%
7323	Ajustadores y operadores de máquinas-herramienta	9.084	7.472	1.612	82,25%	17,75%
9512	Peones agrícolas en huertas, invernaderos, viveros y jardines	7.736	6.401	1.335	82,74%	17,26%
9310	Ayudantes de cocina	7.322	2.403	4.919	32,82%	67,18%
5110	Cocineros asalariados	6.622	2.873	3.749	43,39%	56,61%
9100	Empleados domésticos	6.599	393	6.206	5,96%	94,04%
3724	Monitores de actividades recreativas y de entretenimiento	6.349	2.593	3.756	40,84%	59,16%
8432	Conductores asalariados de camiones	6.026	5.947	79	98,69%	1,31%
3715	Animadores comunitarios	5.163	2.081	3.082	40,31%	59,69%
4221	Empleados de servicios de correos (excepto empleados de mostrador)	5.052	1.820	3.232	36,03%	63,97%
7121	Albañiles	4.959	4.902	57	98,85%	1,15%
9602	Peones de la construcción de edificios	4.417	4.248	169	96,17%	3,83%
4309	Empleados administrativos sin tareas de atención al público no clasificados bajo otros epígrafes	4.416	1.350	3.066	30,57%	69,43%
2329	Profesores y profesionales de la enseñanza no clasificados bajo otros epígrafes	4.315	2.148	2.167	49,78%	50,22%
5611	Auxiliares de enfermería hospitalaria	4.307	461	3.846	10,70%	89,30%
4500	Empleados administrativos con tareas de atención al público no clasificados bajo otros epígrafes	4.265	829	3.436	19,44%	80,56%

OCUPACIONES MÁS CONTRATADAS (100 O MÁS CONTRATOS)						
Ocupaciones		T	H	M	% H	% M
5629	Trabajadores de los cuidados a las personas en servicios de salud no clasificados bajo otros epígrafes	4.170	451	3.719	10,82%	89,18%
9530	Peones agropecuarios	3.764	2.718	1.046	72,21%	27,79%
2932	Compositores, músicos y cantantes	3.670	2.969	701	80,90%	19,10%
5824	Azafatos de tierra	3.631	692	2.939	19,06%	80,94%
8121	Operadores en instalaciones para la obtención y transformación de metales	3.587	2.201	1.386	61,36%	38,64%
5710	Trabajadores de los cuidados personales a domicilio	3.585	86	3.499	2,40%	97,60%
9820	Reponedores	3.487	2.336	1.151	66,99%	33,01%
5721	Cuidadores de niños en guarderías y centros educativos	3.385	196	3.189	5,79%	94,21%
3723	Instructores de actividades deportivas	3.087	2.002	1.085	64,85%	35,15%
5492	Promotores de venta	2.810	446	2.364	15,87%	84,13%
8202	Ensambladores de equipos eléctricos y electrónicos	2.784	1.905	879	68,43%	31,57%
9229	Otro personal de limpieza	2.774	1.235	1.539	44,52%	55,48%
5500	Cajeros y taquilleros (excepto bancos)	2.771	560	2.211	20,21%	79,79%
8412	Conductores asalariados de automóviles, taxis y furgonetas	2.768	2.530	238	91,40%	8,60%
4423	Telefonistas	2.656	610	2.046	22,97%	77,03%
8333	Operadores de carretillas elevadoras	2.613	2.399	214	91,81%	8,19%
3510	Agentes y representantes comerciales	2.565	1.692	873	65,96%	34,04%
9432	Mozos de equipaje y afines	2.307	1.125	1.182	48,76%	51,24%
4301	Grabadores de datos	2.099	729	1.370	34,73%	65,27%
4424	Teleoperadores	2.011	432	1.579	21,48%	78,52%
7312	Soldadores y oxicatoradores	1.969	1.956	13	99,34%	0,66%
5833	Conserjes de edificios	1.932	1.330	602	68,84%	31,16%
5941	Vigilantes de seguridad y similares habilitados para ir armados	1.907	1.603	304	84,06%	15,94%
9490	Otras ocupaciones elementales	1.833	1.410	423	76,92%	23,08%
9520	Peones ganaderos	1.798	1.560	238	86,76%	13,24%
7899	Oficiales, operarios y artesanos de otros oficios no clasificados bajo otros epígrafes	1.791	1.648	143	92,02%	7,98%
7314	Montadores de estructuras metálicas	1.671	1.652	19	98,86%	1,14%
9442	Clasificadores de desechos, operarios de punto limpio y recogedores de chatarra	1.610	1.045	565	64,91%	35,09%
8209	Montadores y ensambladores no clasificados en otros epígrafes	1.578	1.498	80	94,93%	5,07%
2824	Profesionales del trabajo y la educación social	1.552	344	1.208	22,16%	77,84%
7510	Electricistas de la construcción y afines	1.540	1.525	15	99,03%	0,97%
5942	Auxiliares de vigilante de seguridad y similares no habilitados para ir armados	1.527	1.208	319	79,11%	20,89%
5825	Guías de turismo	1.496	458	1.038	30,61%	69,39%
5811	Peluqueros	1.457	190	1.267	13,04%	86,96%
2210	Profesores de universidades y otra enseñanza superior (excepto formación profesional)	1.437	727	710	50,59%	49,41%
3613	Asistentes de dirección y administrativos	1.402	381	1.021	27,18%	72,82%
9601	Peones de obras públicas	1.288	1.193	95	92,62%	7,38%
8420	Conductores de autobuses y tranvías	1.275	1.188	87	93,18%	6,82%

OCUPACIONES MÁS CONTRATADAS (100 O MÁS CONTRATOS)						
Ocupaciones		T	H	M	% H	% M
3139	Técnicos en control de procesos no clasificados bajo otros epígrafes	1.274	1.007	267	79,04%	20,96%
2322	Profesores de enseñanza no reglada de idiomas	1.255	390	865	31,08%	68,92%
6110	Trabajadores cualificados en actividades agrícolas (excepto en huertas, invernaderos, viveros y jardines)	1.244	1.087	157	87,38%	12,62%
8321	Operadores de maquinaria agrícola móvil	1.213	1.190	23	98,10%	1,90%
4430	Agentes de encuestas	1.201	411	790	34,22%	65,78%
4412	Recepcionistas (excepto de hoteles)	1.097	233	864	21,24%	78,76%
2121	Enfermeros no especializados	1.090	179	911	16,42%	83,58%
8159	Operadores de máquinas para fabricar productos textiles no clasificados bajo otros epígrafes	1.081	263	818	24,33%	75,67%
5899	Trabajadores de servicios personales no clasificados bajo otros epígrafes	1.039	693	346	66,70%	33,30%
8142	Operadores de máquinas para fabricar productos de material plástico	992	763	229	76,92%	23,08%
9431	Ordenanzas	973	689	284	70,81%	29,19%
7401	Mecánicos y ajustadores de vehículos de motor	953	942	11	98,85%	1,15%
7701	Matarifes y trabajadores de las industrias cárnicas	948	814	134	85,86%	14,14%
7403	Mecánicos y ajustadores de maquinaria agrícola e industrial	939	927	12	98,72%	1,28%
2935	Actores	910	577	333	63,41%	36,59%
4111	Empleados de contabilidad	889	518	371	58,27%	41,73%
8160	Operadores de máquinas para elaborar productos alimenticios, bebidas y tabaco	833	368	465	44,18%	55,82%
5812	Especialistas en tratamientos de estética, bienestar y afines	816	55	761	6,74%	93,26%
7199	Otros trabajadores de las obras estructurales de construcción no clasificados bajo otros epígrafes	811	806	5	99,38%	0,62%
2252	Técnicos en educación infantil	791	18	773	2,28%	97,72%
8332	Operadores de grúas, montacargas y de maquinaria similar de movimiento de materiales	767	696	71	90,74%	9,26%
4422	Recepcionistas de hoteles	758	280	478	36,94%	63,06%
5992	Bañistas-socorristas	754	482	272	63,93%	36,07%
2240	Profesores de enseñanza primaria	700	161	539	23,00%	77,00%
7837	Zapateros y afines	690	407	283	58,99%	41,01%
6120	Trabajadores cualificados en huertas, invernaderos, viveros y jardines	685	464	221	67,74%	32,26%
3831	Técnicos de grabación audiovisual	680	556	124	81,76%	18,24%
3124	Técnicos en electrónica (excepto electro medicina)	657	625	32	95,13%	4,87%
7191	Mantenedores de edificios	653	599	54	91,73%	8,27%
5612	Auxiliares de enfermería de atención primaria	640	96	544	15,00%	85,00%
2323	Profesores de enseñanza no reglada de música y danza	626	332	294	53,04%	46,96%
7703	Panaderos, pasteleros y confiteros	625	410	215	65,60%	34,40%
8193	Operadores de máquinas de embalaje, embotellamiento y etiquetado	625	97	528	15,52%	84,48%
7131	Carpinteros (excepto ebanistas)	615	584	31	94,96%	5,04%
9543	Peones forestales y de la caza	612	542	70	88,56%	11,44%
5999	Trabajadores de los servicios de protección y seguridad no clasificados bajo otros epígrafes	611	567	44	92,80%	7,20%
9420	Repartidores de publicidad, limpiabotas y otros trabajadores de oficios callejeros	611	432	179	70,70%	29,30%

OCUPACIONES MÁS CONTRATADAS (100 O MÁS CONTRATOS)						
Ocupaciones		T	H	M	% H	% M
9443	Barrenderos y afines	609	561	48	92,12%	7,88%
3820	Programadores informáticos	601	494	107	82,20%	17,80%
7709	Catadores y clasificadores de alimentos y bebidas	590	58	532	9,83%	90,17%
8331	Operadores de maquinaria de movimientos de tierras y equipos similares	589	582	7	98,81%	1,19%
2230	Profesores de enseñanza secundaria (excepto materias específicas de formación profesional)	586	205	381	34,98%	65,02%
5430	Expendedores de gasolineras	585	347	238	59,32%	40,68%
3123	Técnicos en electricidad	558	554	4	99,28%	0,72%
7221	Fontaneros	551	543	8	98,55%	1,45%
7240	Soladores, colocadores de parquet y afines	544	541	3	99,45%	0,55%
7111	Encofradores y operarios de puesta en obra de hormigón	542	530	12	97,79%	2,21%
2152	Fisioterapeutas	520	147	373	28,27%	71,73%
7705	Trabajadores conserveros de frutas y hortalizas y trabajadores de la elaboración de bebidas no alcohólicas	517	219	298	42,36%	57,64%
4121	Empleados de control de abastecimientos e inventario	487	356	131	73,10%	26,90%
5621	Técnicos auxiliares de farmacia	482	67	415	13,90%	86,10%
2939	Artistas creativos e interpretativos no clasificados bajo otros epígrafes	479	293	186	61,17%	38,83%
4123	Empleados de logística y transporte de pasajeros y mercancías	461	354	107	76,79%	23,21%
7313	Chapistas y caldereros	460	454	6	98,70%	1,30%
3110	Delineantes y dibujantes técnicos	458	328	130	71,62%	28,38%
8131	Operadores en plantas industriales químicas	457	361	96	78,99%	21,01%
8143	Operadores de máquinas para fabricar productos de papel y cartón	456	292	164	64,04%	35,96%
7521	Mecánicos y reparadores de equipos eléctricos	441	435	6	98,64%	1,36%
4113	Empleados de oficina de servicios estadísticos, financieros y bancarios	437	172	265	39,36%	60,64%
3151	Jefes y oficiales de máquinas	426	350	76	82,16%	17,84%
2220	Profesores de formación profesional (materias específicas)	425	258	167	60,71%	39,29%
7231	Pintores y empapeladores	423	412	11	97,40%	2,60%
2122	Enfermeros especializados (excepto matronos)	421	74	347	17,58%	82,42%
4443	Empleados de sala de juegos y afines	421	136	285	32,30%	67,70%
7132	Instaladores de cerramientos metálicos y carpinteros metálicos (excepto montadores de estructuras metálicas)	418	414	4	99,04%	0,96%
6202	Trabajadores cualificados en actividades ganaderas de ovino y caprino	414	408	6	98,55%	1,45%
7322	Trabajadores de la fabricación de herramientas, mecánico-ajustadores, modelistas, matriceros y afines	403	349	54	86,60%	13,40%
5831	Supervisores de mantenimiento y limpieza en oficinas, hoteles y otros establecimientos	402	225	177	55,97%	44,03%
5499	Vendedores no clasificados bajo otros epígrafes	401	242	159	60,35%	39,65%
2630	Técnicos de empresas y actividades turísticas	377	298	79	79,05%	20,95%
7522	Instaladores y reparadores de líneas eléctricas	360	357	3	99,17%	0,83%
4122	Empleados de oficina de servicios de apoyo a la producción	352	149	203	42,33%	57,67%

OCUPACIONES MÁS CONTRATADAS (100 O MÁS CONTRATOS)						
Ocupaciones		T	H	M	% H	% M
2431	Ingenieros industriales y de producción	345	273	72	79,13%	20,87%
5420	Operadores de telemarketing	338	89	249	26,33%	73,67%
5210	Jefes de sección de tiendas y almacenes	335	194	141	57,91%	42,09%
2640	Profesionales de ventas técnicas y médicas (excepto las tic)	333	182	151	54,65%	45,35%
2251	Maestros de educación infantil	329	10	319	3,04%	96,96%
6410	Trabajadores cualificados en actividades forestales y del medio natural	323	308	15	95,36%	4,64%
2936	Locutores de radio, televisión y otros presentadores	296	276	20	93,24%	6,76%
3713	Profesionales de apoyo al trabajo y a la educación social	295	57	238	19,32%	80,68%
8440	Conductores de motocicletas y ciclomotores	294	283	11	96,26%	3,74%
2140	Farmacéuticos	286	84	202	29,37%	70,63%
3122	Técnicos en construcción	281	231	50	82,21%	17,79%
3128	Técnicos en metalurgia y minas	275	269	6	97,82%	2,18%
7531	Mecánicos y reparadores de equipos electrónicos	275	268	7	97,45%	2,55%
8199	Operadores de instalaciones y maquinaria fijas no clasificados bajo otros epígrafes	273	261	12	95,60%	4,40%
3739	Otros técnicos y profesionales de apoyo de actividades culturales y artísticas	270	200	70	74,07%	25,93%
9433	Repartidores, recadistas y mensajeros a pie	267	231	36	86,52%	13,48%
4442	Empleados de venta de apuestas	264	160	104	60,61%	39,39%
2156	Terapeutas ocupacionales	263	29	234	11,03%	88,97%
3321	Técnicos superiores en higiene bucodental	256	13	243	5,08%	94,92%
2112	Otros médicos especialistas	255	101	154	39,61%	60,39%
2651	Profesionales de la publicidad y la comercialización	253	162	91	64,03%	35,97%
2461	Ingenieros técnicos industriales y de producción	248	175	73	70,56%	29,44%
3126	Técnicos en mecánica	246	234	12	95,12%	4,88%
4411	Empleados de información al usuario	245	40	205	16,33%	83,67%
9221	Limpiadores en seco a mano y afines	242	54	188	22,31%	77,69%
3522	Agentes de compras	236	147	89	62,29%	37,71%
3202	Supervisores de la construcción	233	224	9	96,14%	3,86%
2111	Médicos de familia	231	96	135	41,56%	58,44%
3160	Técnicos de control de calidad de las ciencias físicas, químicas y de las ingenierías	219	107	112	48,86%	51,14%
2439	Ingenieros no clasificados bajo otros epígrafes	217	155	62	71,43%	28,57%
8153	Operadores de máquinas de coser y bordar	217	9	208	4,15%	95,85%
3811	Técnicos en operaciones de sistemas informáticos	215	184	31	85,58%	14,42%
3131	Técnicos en instalaciones de producción de energía	210	202	8	96,19%	3,81%
7250	Mecánicos-instaladores de refrigeración y climatización	208	205	3	98,56%	1,44%
8122	Operadores de máquinas pulidoras, galvanizadoras y recubridoras de metales	207	163	44	78,74%	21,26%
3129	Otros técnicos de las ciencias físicas, químicas, medioambientales y de las ingenierías	206	126	80	61,17%	38,83%
7232	Pintores en las industrias manufactureras	205	203	2	99,02%	0,98%
2933	Coreógrafos y bailarines	198	69	129	34,85%	65,15%
2823	Psicólogos	189	13	176	6,88%	93,12%
5622	Técnicos de emergencias sanitarias	189	65	124	34,39%	65,61%

OCUPACIONES MÁS CONTRATADAS (100 O MÁS CONTRATOS)						
Ocupaciones		T	H	M	% H	% M
3127	Técnicos y analistas de laboratorio en química industrial	188	58	130	30,85%	69,15%
3721	Atletas y deportistas	187	151	36	80,75%	19,25%
2922	Periodistas	181	73	108	40,33%	59,67%
2713	Analistas, programadores y diseñadores web y multimedia	175	122	53	69,71%	30,29%
5412	Vendedores en mercados ocasionales y mercadillos	171	85	86	49,71%	50,29%
7623	Trabajadores de procesos de encuadernación	170	46	124	27,06%	72,94%
8201	Ensambladores de maquinaria mecánica	170	165	5	97,06%	2,94%
2934	Directores de cine, de teatro y afines	165	104	61	63,03%	36,97%
8156	Operadores de máquinas para la fabricación del calzado, marroquinería y guantería de piel	165	101	64	61,21%	38,79%
7820	Ebanistas y trabajadores afines	162	157	5	96,91%	3,09%
2151	Odontólogos y estomatólogos	161	66	95	40,99%	59,01%
6203	Trabajadores cualificados en actividades ganaderas de porcino	156	139	17	89,10%	10,90%
7315	Montadores de estructuras cableadas y empalmadores de cables	155	148	7	95,48%	4,52%
9441	Recogedores de residuos	155	139	16	89,68%	10,32%
9320	Preparadores de comidas rápidas	154	43	111	27,92%	72,08%
2130	Veterinarios	152	54	98	35,53%	64,47%
3132	Técnicos en instalaciones de tratamiento de residuos, de aguas y otros operadores en plantas similares	152	128	24	84,21%	15,79%
2311	Profesores de educación especial	150	44	106	29,33%	70,67%
8170	Operadores de máquinas de lavandería y tintorería	149	45	104	30,20%	69,80%
8311	Maquinistas de locomotoras	149	142	7	95,30%	4,70%
1221	Directores comerciales y de ventas	148	116	32	78,38%	21,62%
3209	Supervisores de otras industrias manufactureras	147	135	12	91,84%	8,16%
3326	Técnicos en prevención de riesgos laborales y salud ambiental	145	83	62	57,24%	42,76%
3722	Entrenadores y árbitros de actividades deportivas	141	113	28	80,14%	19,86%
6300	Trabajadores cualificados en actividades agropecuarias mixtas	140	124	16	88,57%	11,43%
8141	Operadores de máquinas para fabricar productos de caucho y derivados de resinas naturales	140	109	31	77,86%	22,14%
8411	Conductores propietarios de automóviles, taxis y furgonetas	140	132	8	94,29%	5,71%
7295	Personal de limpieza de fachadas de edificios y chimeneas	138	61	77	44,20%	55,80%
7834	Costureros a mano, bordadores y afines	136	17	119	12,50%	87,50%
3314	Técnicos en laboratorio de diagnóstico clínico	133	22	111	16,54%	83,46%
3401	Profesionales de apoyo e intermediarios de cambio, bolsa y finanzas	133	46	87	34,59%	65,41%
4112	Empleados de control de personal y nóminas	133	45	88	33,83%	66,17%
2611	Especialistas en contabilidad	131	45	86	34,35%	65,65%
2469	Ingenieros técnicos no clasificados bajo otros epígrafes	130	101	29	77,69%	22,31%
7292	Instaladores de material aislante térmico y de insonorización	125	125	0	100,00%	0,00%
4421	Empleados de agencias de viajes	122	16	106	13,11%	86,89%
5894	Instructores de autoescuela	122	98	24	80,33%	19,67%

OCUPACIONES MÁS CONTRATADAS (100 O MÁS CONTRATOS)						
Ocupaciones		T	H	M	% H	% M
7112	Montadores de prefabricados estructurales (sólo hormigón)	121	118	3	97,52%	2,48%
2622	Especialistas en administración de política de empresas	120	55	65	45,83%	54,17%
2931	Artistas de artes plásticas y visuales	120	70	50	58,33%	41,67%
3812	Técnicos en asistencia al usuario de tecnologías de la información	120	100	20	83,33%	16,67%
2424	Ingenieros técnicos agrícolas	117	66	51	56,41%	43,59%
7533	Instaladores y reparadores en tecnologías de la información y las comunicaciones	115	109	6	94,78%	5,22%
2624	Especialistas en políticas y servicios de personal y afines	114	29	85	25,44%	74,56%
7619	Artesanos no clasificados bajo otros epígrafes	114	111	3	97,37%	2,63%
1315	Directores de empresas de abastecimiento, transporte, distribución y afines	111	86	25	77,48%	22,52%
8114	Operadores de maquinaria para fabricar productos derivados de minerales no metálicos	111	105	6	94,59%	5,41%
9222	Limpiadores de vehículos	108	87	21	80,56%	19,44%
3534	Agentes y administradores de la propiedad inmobiliaria	106	75	31	70,75%	29,25%
7622	Trabajadores de procesos de impresión	106	76	30	71,70%	28,30%
3731	Fotógrafos	103	48	55	46,60%	53,40%

3.7. Ocupaciones más contratadas según la provincia

- En Aragón, las 10 ocupaciones para las que más contratos se comunican suponen la mitad de las rúbricas (52,74%). No hay grandes diferencias entre provincias, aunque el hecho de que en Huesca (58,14%) y Teruel (58,38%) esta proporción sea algo superior que en Zaragoza (52,70%), pone de manifiesto la mayor variedad de puestos de trabajo en esta última.
- En la provincia oscense, el primer lugar es para "Camareros asalariados" que concentra el 14,35%. Le siguen muy de cerca "Peones agrícolas" (13,24%) y "Personal de limpieza" (7,61%).
- En Teruel, sin embargo, la ocupación más habitual es "Peón de las industrias manufactureras" (19,13%) y "Camareros asalariados" (14,78%). A continuación se encuentra "Personal de limpieza" que concentra el 4,89% de los contratos del año.
- Por último, en Zaragoza ocupan la primera posición "Peones de las industrias manufactureras" al aglutinar el 12,59% de las contrataciones de la provincia. Le siguen "Peones agrícolas" (10,03%) y "Camareros asalariados" (8,87%).

OCUPACIONES MÁS CONTRATADAS (100 O MÁS CONTRATOS)					
Ocupaciones		Huesca	Teruel	Zaragoza	Total
9700	Peones de las industrias manufactureras	4.294	7.253	43.716	55.263
5120	Camareros asalariados	11.135	5.605	30.818	47.558
9511	Peones agrícolas (excepto en huertas, invernaderos, viveros y jardines)	10.272	1.650	34.838	46.760
9210	Personal de limpieza de oficinas, hoteles y otros establecimientos similares	5.909	1.855	25.307	33.071
5220	Vendedores en tiendas y almacenes	3.095	1.533	15.263	19.891
9811	Peones del transporte de mercancías y descargadores	663	216	9.915	10.794
7323	Ajustadores y operadores de máquinas-herramienta	73	23	8.988	9.084
9512	Peones agrícolas en huertas, invernaderos, viveros y jardines	4.095	431	3.210	7.736
9310	Ayudantes de cocina	1.867	874	4.581	7.322
5110	Cocineros asalariados	1.493	812	4.317	6.622
9100	Empleados domésticos	1.031	424	5.144	6.599
3724	Monitores de actividades recreativas y de entretenimiento	1.674	439	4.236	6.349
8432	Conductores asalariados de camiones	1.197	1.000	3.829	6.026
3715	Animadores comunitarios	644	87	4.432	5.163
4221	Empleados de servicios de correos (excepto empleados de mostrador)	568	604	3.880	5.052
7121	Albañiles	1.292	765	2.902	4.959
9602	Peones de la construcción de edificios	912	789	2.716	4.417
4309	Empleados administrativos sin tareas de atención al público no clasificados bajo otros epígrafes	621	278	3.517	4.416
2329	Profesores y profesionales de la enseñanza no clasificados bajo otros epígrafes	724	209	3.382	4.315
5611	Auxiliares de enfermería hospitalaria	528	409	3.370	4.307
4500	Empleados administrativos con tareas de atención al público no clasificados bajo otros epígrafes	748	332	3.185	4.265
5629	Trabajadores de los cuidados a las personas en servicios de salud no clasificados bajo otros epígrafes	665	172	3.333	4.170

OCUPACIONES MÁS CONTRATADAS (100 O MÁS CONTRATOS)					
Ocupaciones		Huesca	Teruel	Zaragoza	Total
9530	Peones agropecuarios	610	246	2.908	3.764
2932	Compositores, músicos y cantantes	942	320	2.408	3.670
5824	Azafatos de tierra	181	148	3.302	3.631
8121	Operadores en instalaciones para la obtención y transformación de metales	219	54	3.314	3.587
5710	Trabajadores de los cuidados personales a domicilio	646	272	2.667	3.585
9820	Reponedores	120	49	3.318	3.487
5721	Cuidadores de niños en guarderías y centros educativos	430	70	2.885	3.385
3723	Instructores de actividades deportivas	1.026	634	1.427	3.087
5492	Promotores de venta	174	75	2.561	2.810
8202	Ensambladores de equipos eléctricos y electrónicos	20	8	2.756	2.784
9229	Otro personal de limpieza	477	295	2.002	2.774
5500	Cajeros y taquilleros (excepto bancos)	951	269	1.551	2.771
8412	Conductores asalariados de automóviles, taxis y furgonetas	616	243	1.909	2.768
4423	Telefonistas	18	8	2.630	2.656
8333	Operadores de carretillas elevadoras	174	2	2.437	2.613
3510	Agentes y representantes comerciales	300	91	2.174	2.565
9432	Mozos de equipaje y afines	69	1	2.237	2.307
4301	Grabadores de datos	210	25	1.864	2.099
4424	Teleoperadores	22	3	1.986	2.011
7312	Soldadores y oxicortadores	326	150	1.493	1.969
5833	Conserjes de edificios	185	305	1.442	1.932
5941	Vigilantes de seguridad y similares habilitados para ir armados	270	285	1.352	1.907
9490	Otras ocupaciones elementales	509	91	1.233	1.833
9520	Peones ganaderos	530	174	1.094	1.798
7899	Oficiales, operarios y artesanos de otros oficios no clasificados bajo otros epígrafes	240	117	1.434	1.791
7314	Montadores de estructuras metálicas	134	262	1.275	1.671
9442	Clasificadores de desechos, operarios de punto limpio y recogedores de chatarra	96	64	1.450	1.610
8209	Montadores y ensambladores no clasificados en otros epígrafes	127	88	1.363	1.578
2824	Profesionales del trabajo y la educación social	171	118	1.263	1.552
7510	Electricistas de la construcción y afines	144	77	1.319	1.540
5942	Auxiliares de vigilante de seguridad y similares no habilitados para ir armados	237	56	1.234	1.527
5825	Guías de turismo	286	361	849	1.496
5811	Peluqueros	187	84	1.186	1.457
2210	Profesores de universidades y otra enseñanza superior (excepto formación profesional)	87	66	1.284	1.437
3613	Asistentes de dirección y administrativos	140	77	1.185	1.402
9601	Peones de obras públicas	372	228	688	1.288
8420	Conductores de autobuses y tranvías	275	152	848	1.275
3139	Técnicos en control de procesos no clasificados bajo otros epígrafes	9	7	1.258	1.274
2322	Profesores de enseñanza no reglada de idiomas	199	63	993	1.255
6110	Trabajadores cualificados en actividades agrícolas (excepto en huertas, invernaderos, viveros y jardines)	554	27	663	1.244
8321	Operadores de maquinaria agrícola móvil	648	93	472	1.213
4430	Agentes de encuestas	28	4	1.169	1.201
4412	Recepcionistas (excepto de hoteles)	329	46	722	1.097
2121	Enfermeros no especializados	192	69	829	1.090

OCUPACIONES MÁS CONTRATADAS (100 O MÁS CONTRATOS)					
Ocupaciones		Huesca	Teruel	Zaragoza	Total
8159	Operadores de máquinas para fabricar productos textiles no clasificados bajo otros epígrafes	4	10	1.067	1.081
5899	Trabajadores de servicios personales no clasificados bajo otros epígrafes	68	246	725	1.039
8142	Operadores de máquinas para fabricar productos de material plástico	54	26	912	992
9431	Ordenanzas	96	56	821	973
7401	Mecánicos y ajustadores de vehículos de motor	226	118	609	953
7701	Matarifes y trabajadores de las industrias cárnicas	49	312	587	948
7403	Mecánicos y ajustadores de maquinaria agrícola e industrial	198	78	663	939
2935	Actores	248	82	580	910
4111	Empleados de contabilidad	111	42	736	889
8160	Operadores de máquinas para elaborar productos alimenticios, bebidas y tabaco	85	25	723	833
5812	Especialistas en tratamientos de estética, bienestar y afines	244	21	551	816
7199	Otros trabajadores de las obras estructurales de construcción no clasificados bajo otros epígrafes	198	124	489	811
2252	Técnicos en educación infantil	123	72	596	791
8332	Operadores de grúas, montacargas y de maquinaria similar de movimiento de materiales	284	64	419	767
4422	Recepcionistas de hoteles	321	132	305	758
5992	Bañistas-socorristas	170	77	507	754
2240	Profesores de enseñanza primaria	85	36	579	700
7837	Zapateros y afines	0	8	682	690
6120	Trabajadores cualificados en huertas, invernaderos, viveros y jardines	94	51	540	685
3831	Técnicos de grabación audiovisual	37	23	620	680
3124	Técnicos en electrónica (excepto electro medicina)	466	6	185	657
7191	Mantenedores de edificios	250	65	338	653
5612	Auxiliares de enfermería de atención primaria	105	13	522	640
2323	Profesores de enseñanza no reglada de música y danza	76	66	484	626
7703	Panaderos, pasteleros y confiteros	178	113	334	625
8193	Operadores de máquinas de embalaje, embotellamiento y etiquetado	105	22	498	625
7131	Carpinteros (excepto ebanistas)	100	39	476	615
9543	Peones forestales y de la caza	194	280	138	612
5999	Trabajadores de los servicios de protección y seguridad no clasificados bajo otros epígrafes	60	44	507	611
9420	Repartidores de publicidad, limpiabotas y otros trabajadores de oficios callejeros	36	5	570	611
9443	Barrenderos y afines	147	54	408	609
3820	Programadores informáticos	46	5	550	601
7709	Catadores y clasificadores de alimentos y bebidas	0	6	584	590
8331	Operadores de maquinaria de movimientos de tierras y equipos similares	265	160	164	589
2230	Profesores de enseñanza secundaria (excepto materias específicas de formación profesional)	68	36	482	586
5430	Expendedores de gasolineras	150	95	340	585
3123	Técnicos en electricidad	97	22	439	558
7221	Fontaneros	99	26	426	551
7240	Soladores, colocadores de parquet y afines	176	14	354	544
7111	Encofradores y operarios de puesta en obra de hormigón	169	76	297	542

OCUPACIONES MÁS CONTRATADAS (100 O MÁS CONTRATOS)					
Ocupaciones		Huesca	Teruel	Zaragoza	Total
2152	Fisioterapeutas	97	34	389	520
7705	Trabajadores conserveros de frutas y hortalizas y trabajadores de la elaboración de bebidas no alcohólicas	92	153	272	517
4121	Empleados de control de abastecimientos e inventario	74	45	368	487
5621	Técnicos auxiliares de farmacia	48	48	386	482
2939	Artistas creativos e interpretativos no clasificados bajo otros epígrafes	86	52	341	479
4123	Empleados de logística y transporte de pasajeros y mercancías	24	20	417	461
7313	Chapistas y caldereros	50	58	352	460
3110	Delineantes y dibujantes técnicos	53	22	383	458
8131	Operadores en plantas industriales químicas	105	7	345	457
8143	Operadores de máquinas para fabricar productos de papel y cartón	10	103	343	456
7521	Mecánicos y reparadores de equipos eléctricos	51	42	348	441
4113	Empleados de oficina de servicios estadísticos, financieros y bancarios	74	76	287	437
3151	Jefes y oficiales de máquinas	50	14	362	426
2220	Profesores de formación profesional (materias específicas)	29	22	374	425
7231	Pintores y empapeladores	83	48	292	423
2122	Enfermeros especializados (excepto matronos)	54	49	318	421
4443	Empleados de sala de juegos y afines	41	7	373	421
7132	Instaladores de cerramientos metálicos y carpinteros metálicos (excepto montadores de estructuras metálicas)	89	43	286	418
6202	Trabajadores cualificados en actividades ganaderas de ovino y caprino	150	200	64	414
7322	Trabajadores de la fabricación de herramientas, mecánico-ajustadores, modelistas, matriceros y afines	21	9	373	403
5831	Supervisores de mantenimiento y limpieza en oficinas, hoteles y otros establecimientos	94	47	261	402
5499	Vendedores no clasificados bajo otros epígrafes	67	32	302	401
2630	Técnicos de empresas y actividades turísticas	13	13	351	377
7522	Instaladores y reparadores de líneas eléctricas	11	20	329	360
4122	Empleados de oficina de servicios de apoyo a la producción	42	34	276	352
2431	Ingenieros industriales y de producción	28	10	307	345
5420	Operadores de telemarketing	3	0	335	338
5210	Jefes de sección de tiendas y almacenes	78	10	247	335
2640	Profesionales de ventas técnicas y médicas (excepto las tic)	20	14	299	333
2251	Maestros de educación infantil	44	51	234	329
6410	Trabajadores cualificados en actividades forestales y del medio natural	56	221	46	323
2936	Locutores de radio, televisión y otros presentadores	4	22	270	296
3713	Profesionales de apoyo al trabajo y a la educación social	32	20	243	295
8440	Conductores de motocicletas y ciclomotores	50	6	238	294
2140	Farmacéuticos	37	33	216	286
3122	Técnicos en construcción	23	24	234	281
3128	Técnicos en metalurgia y minas	51	8	216	275
7531	Mecánicos y reparadores de equipos electrónicos	42	12	221	275
8199	Operadores de instalaciones y maquinaria fijas no clasificados bajo otros epígrafes	19	38	216	273
3739	Otros técnicos y profesionales de apoyo de actividades culturales y artísticas	32	41	197	270
9433	Repartidores, recadistas y mensajeros a pie	37	12	218	267
4442	Empleados de venta de apuestas	51	28	185	264

OCUPACIONES MÁS CONTRATADAS (100 O MÁS CONTRATOS)					
Ocupaciones		Huesca	Teruel	Zaragoza	Total
2156	Terapeutas ocupacionales	31	22	210	263
3321	Técnicos superiores en higiene bucodental	33	19	204	256
2112	Otros médicos especialistas	39	20	196	255
2651	Profesionales de la publicidad y la comercialización	28	15	210	253
2461	Ingenieros técnicos industriales y de producción	24	9	215	248
3126	Técnicos en mecánica	29	18	199	246
4411	Empleados de información al usuario	8	49	188	245
9221	Limpiadores en seco a mano y afines	68	26	148	242
3522	Agentes de compras	11	3	222	236
3202	Supervisores de la construcción	26	37	170	233
2111	Médicos de familia	127	16	88	231
3160	Técnicos de control de calidad de las ciencias físicas, químicas y de las ingenierías	21	35	163	219
2439	Ingenieros no clasificados bajo otros epígrafes	18	7	192	217
8153	Operadores de máquinas de coser y bordar	51	1	165	217
3811	Técnicos en operaciones de sistemas informáticos	21	9	185	215
3131	Técnicos en instalaciones de producción de energía	6	0	204	210
7250	Mecánicos-instaladores de refrigeración y climatización	15	10	183	208
8122	Operadores de máquinas pulidoras, galvanizadoras y recubridoras de metales	1	0	206	207
3129	Otros técnicos de las ciencias físicas, químicas, medioambientales y de las ingenierías	25	9	172	206
7232	Pintores en las industrias manufactureras	11	91	103	205
2933	Coreógrafos y bailarines	21	6	171	198
2823	Psicólogos	28	31	130	189
5622	Técnicos de emergencias sanitarias	13	44	132	189
3127	Técnicos y analistas de laboratorio en química industrial	42	20	126	188
3721	Atletas y deportistas	54	16	117	187
2922	Periodistas	19	36	126	181
2713	Analistas, programadores y diseñadores web y multimedia	15	4	156	175
5412	Vendedores en mercados ocasionales y mercadillos	38	49	84	171
7623	Trabajadores de procesos de encuadernación	0	0	170	170
8201	Ensambladores de maquinaria mecánica	11	12	147	170
2934	Directores de cine, de teatro y afines	6	3	156	165
8156	Operadores de máquinas para la fabricación del calzado, marroquinería y guantería de piel	0	10	155	165
7820	Ebanistas y trabajadores afines	11	6	145	162
2151	Odontólogos y estomatólogos	27	5	129	161
6203	Trabajadores cualificados en actividades ganaderas de porcino	72	16	68	156
7315	Montadores de estructuras cableadas y empalmadores de cables	12	3	140	155
9441	Recogedores de residuos	41	53	61	155
9320	Preparadores de comidas rápidas	15	0	139	154
2130	Veterinarios	39	23	90	152
3132	Técnicos en instalaciones de tratamiento de residuos, de aguas y otros operadores en plantas similares	31	22	99	152
2311	Profesores de educación especial	18	55	77	150
8170	Operadores de máquinas de lavandería y tintorería	40	7	102	149
8311	Maquinistas de locomotoras	0	0	149	149
1221	Directores comerciales y de ventas	16	7	125	148
3209	Supervisores de otras industrias manufactureras	11	9	127	147
3326	Técnicos en prevención de riesgos laborales y salud ambiental	18	21	106	145

OCUPACIONES MÁS CONTRATADAS (100 O MÁS CONTRATOS)					
Ocupaciones		Huesca	Teruel	Zaragoza	Total
3722	Entrenadores y árbitros de actividades deportivas	17	4	120	141
6300	Trabajadores cualificados en actividades agropecuarias mixtas	21	5	114	140
8141	Operadores de máquinas para fabricar productos de caucho y derivados de resinas naturales	1	0	139	140
8411	Conductores propietarios de automóviles, taxis y furgonetas	15	1	124	140
7295	Personal de limpieza de fachadas de edificios y chimeneas	14	19	105	138
7834	Costureros a mano, bordadores y afines	14	5	117	136
3314	Técnicos en laboratorio de diagnóstico clínico	12	4	117	133
3401	Profesionales de apoyo e intermediarios de cambio, bolsa y finanzas	31	0	102	133
4112	Empleados de control de personal y nóminas	40	7	86	133
2611	Especialistas en contabilidad	3	0	128	131
2469	Ingenieros técnicos no clasificados bajo otros epígrafes	14	4	112	130
7292	Instaladores de material aislante térmico y de insonorización	12	8	105	125
4421	Empleados de agencias de viajes	15	3	104	122
5894	Instructores de autoescuela	34	10	78	122
7112	Montadores de prefabricados estructurales (sólo hormigón)	17	26	78	121
2622	Especialistas en administración de política de empresas	13	6	101	120
2931	Artistas de artes plásticas y visuales	59	21	40	120
3812	Técnicos en asistencia al usuario de tecnologías de la información	18	6	96	120
2424	Ingenieros técnicos agrícolas	22	5	90	117
7533	Instaladores y reparadores en tecnologías de la información y las comunicaciones	12	6	97	115
2624	Especialistas en políticas y servicios de personal y afines	13	8	93	114
7619	Artisanos no clasificados bajo otros epígrafes	0	0	114	114
1315	Directores de empresas de abastecimiento, transporte, distribución y afines	23	12	76	111
8114	Operadores de maquinaria para fabricar productos derivados de minerales no metálicos	22	65	24	111
9222	Limpiadores de vehículos	30	5	73	108
3534	Agentes y administradores de la propiedad inmobiliaria	5	1	100	106
7622	Trabajadores de procesos de impresión	24	13	69	106
3731	Fotógrafos	20	2	81	103

3.8. Ocupaciones más contratadas según grupo de edad

Si se tiene en cuenta la edad de los trabajadores, se observan diferencias en las ocupaciones más relevantes de cada caso:

- Para los *menores de 25 años* las más habituales son: "Camareros asalariados" que acaparan el 15,51% de todos los contratos firmados por los jóvenes, seguidos de "Peones de las industrias manufactureras" (13,60%) y "Peones agrícolas" (8,70%).
- Los trabajadores *entre 25 y 44 años*, han sido contratados, sobre todo, como "Peones de las industrias manufactureras" (12,56%), "Peones agrícolas" (10,11%) y "Camareros asalariados" (10,08%).
- Los puestos en que los *mayores de 45 años* han firmado más contratos son "Personal de limpieza" (13,45%), seguida de "Peones agrícolas" (11,22%) y "Peones de las industrias manufactureras" (8,88%).

OCUPACIONES MÁS CONTRATADAS (100 CONTRATOS Y MÁS)					
Ocupaciones		< 25 años	25 – 44 años	> = 45 años	Total
9700	Peones de las industrias manufactureras	10.990	35.334	8.939	55.263
5120	Camareros asalariados	12.535	28.366	6.657	47.558
9511	Peones agrícolas (excepto en huertas, invernaderos, viveros y jardines)	7.034	28.433	11.293	46.760
9210	Personal de limpieza de oficinas, hoteles y otros establecimientos similares	3.192	16.339	13.540	33.071
5220	Vendedores en tiendas y almacenes	5.300	12.051	2.540	19.891
9811	Peones del transporte de mercancías y descargadores	2.486	7.244	1.064	10.794
7323	Ajustadores y operadores de máquinas-herramienta	942	6.275	1.867	9.084
9512	Peones agrícolas en huertas, invernaderos, viveros y jardines	1.154	4.627	1.955	7.736
9310	Ayudantes de cocina	1.129	4.131	2.062	7.322
5110	Cocineros asalariados	745	3.521	2.356	6.622
9100	Empleados domésticos	399	3.518	2.682	6.599
3724	Monitores de actividades recreativas y de entretenimiento	2.331	3.382	636	6.349
8432	Conductores asalariados de camiones	166	3.588	2.272	6.026
3715	Animadores comunitarios	1.489	2.905	769	5.163
4221	Empleados de servicios de correos (excepto empleados de mostrador)	203	2.891	1.958	5.052
7121	Albañiles	240	3.051	1.668	4.959
9602	Peones de la construcción de edificios	445	2.960	1.012	4.417
4309	Empleados administrativos sin tareas de atención al público no clasificados bajo otros epígrafes	642	3.081	693	4.416
2329	Profesores y profesionales de la enseñanza no clasificados bajo otros epígrafes	397	2.844	1.074	4.315
5611	Auxiliares de enfermería hospitalaria	803	2.161	1.343	4.307
4500	Empleados administrativos con tareas de atención al público no clasificados bajo otros epígrafes	647	2.949	669	4.265
5629	Trabajadores de los cuidados a las personas en servicios de salud no clasificados bajo otros epígrafes	701	1.965	1.504	4.170

OCUPACIONES MÁS CONTRATADAS (100 CONTRATOS Y MÁS)					
Ocupaciones		< 25 años	25 – 44 años	> = 45 años	Total
9530	Peones agropecuarios	649	2.298	817	3.764
2932	Compositores, músicos y cantantes	654	2.169	847	3.670
5824	Azafatos de tierra	2.048	1.534	49	3.631
8121	Operadores en instalaciones para la obtención y transformación de metales	521	2.272	794	3.587
5710	Trabajadores de los cuidados personales a domicilio	231	1.497	1.857	3.585
9820	Reponedores	907	2.191	389	3.487
5721	Cuidadores de niños en guarderías y centros educativos	511	1.627	1.247	3.385
3723	Instructores de actividades deportivas	978	1.873	236	3.087
5492	Promotores de venta	1.226	1.416	168	2.810
8202	Ensambladores de equipos eléctricos y electrónicos	276	2.209	299	2.784
9229	Otro personal de limpieza	311	1.504	959	2.774
5500	Cajeros y taquilleros (excepto bancos)	793	1.737	241	2.771
8412	Conductores asalariados de automóviles, taxis y furgonetas	303	1.792	673	2.768
4423	Telefonistas	277	2.077	302	2.656
8333	Operadores de carretillas elevadoras	212	1.956	445	2.613
3510	Agentes y representantes comerciales	227	1.785	553	2.565
9432	Mozos de equipaje y afines	464	1.508	335	2.307
4301	Grabadores de datos	283	1.500	316	2.099
4424	Teleoperadores	223	1.526	262	2.011
7312	Soldadores y oxicortadores	201	1.245	523	1.969
5833	Conserjes de edificios	399	912	621	1.932
5941	Vigilantes de seguridad y similares habilitados para ir armados	228	1.183	496	1.907
9490	Otras ocupaciones elementales	369	1.019	445	1.833
9520	Peones ganaderos	311	1.124	363	1.798
7899	Oficiales, operarios y artesanos de otros oficios no clasificados bajo otros epígrafes	140	1.168	483	1.791
7314	Montadores de estructuras metálicas	169	1.123	379	1.671
9442	Clasificadores de desechos, operarios de punto limpio y recogedores de chatarra	247	1.067	296	1.610
8209	Montadores y ensambladores no clasificados en otros epígrafes	224	1.064	290	1.578
2824	Profesionales del trabajo y la educación social	157	1.255	140	1.552
7510	Electricistas de la construcción y afines	160	1.004	376	1.540
5942	Auxiliares de vigilante de seguridad y similares no habilitados para ir armados	285	916	326	1.527
5825	Guías de turismo	276	856	364	1.496
5811	Peluqueros	442	881	134	1.457
2210	Profesores de universidades y otra enseñanza superior (excepto formación profesional)	68	967	402	1.437
3613	Asistentes de dirección y administrativos	196	1.035	171	1.402
9601	Peones de obras públicas	118	763	407	1.288
8420	Conductores de autobuses y tranvías	10	668	597	1.275
3139	Técnicos en control de procesos no clasificados bajo otros epígrafes	137	776	361	1.274
2322	Profesores de enseñanza no reglada de idiomas	226	819	210	1.255
6110	Trabajadores cualificados en actividades agrícolas (excepto en huertas, invernaderos, viveros y jardines)	153	731	360	1.244

OCUPACIONES MÁS CONTRATADAS (100 CONTRATOS Y MÁS)					
Ocupaciones		< 25 años	25 – 44 años	> = 45 años	Total
8321	Operadores de maquinaria agrícola móvil	140	721	352	1.213
4430	Agentes de encuestas	182	683	336	1.201
4412	Recepcionistas (excepto de hoteles)	224	691	182	1.097
2121	Enfermeros no especializados	436	619	35	1.090
8159	Operadores de máquinas para fabricar productos textiles no clasificados bajo otros epígrafes	156	827	98	1.081
5899	Trabajadores de servicios personales no clasificados bajo otros epígrafes	288	615	136	1.039
8142	Operadores de máquinas para fabricar productos de material plástico	97	654	241	992
9431	Ordenanzas	146	544	283	973
7401	Mecánicos y ajustadores de vehículos de motor	227	542	184	953
7701	Matarifes y trabajadores de las industrias cárnicas	139	693	116	948
7403	Mecánicos y ajustadores de maquinaria agrícola e industrial	149	518	272	939
2935	Actores	61	663	186	910
4111	Empleados de contabilidad	97	652	140	889
8160	Operadores de máquinas para elaborar productos alimenticios, bebidas y tabaco	192	542	99	833
5812	Especialistas en tratamientos de estética, bienestar y afines	228	541	47	816
7199	Otros trabajadores de las obras estructurales de construcción no clasificados bajo otros epígrafes	27	512	272	811
2252	Técnicos en educación infantil	174	545	72	791
8332	Operadores de grúas, montacargas y de maquinaria similar de movimiento de materiales	173	469	125	767
4422	Recepcionistas de hoteles	106	569	83	758
5992	Bañistas-socorristas	398	346	10	754
2240	Profesores de enseñanza primaria	164	441	95	700
7837	Zapateros y afines	46	331	313	690
6120	Trabajadores cualificados en huertas, invernaderos, viveros y jardines	116	383	186	685
3831	Técnicos de grabación audiovisual	85	548	47	680
3124	Técnicos en electrónica (excepto electro medicina)	155	456	46	657
7191	Mantenedores de edificios	83	369	201	653
5612	Auxiliares de enfermería de atención primaria	121	372	147	640
2323	Profesores de enseñanza no reglada de música y danza	109	419	98	626
7703	Panaderos, pasteleros y confiteros	99	401	125	625
8193	Operadores de máquinas de embalaje, embotellamiento y etiquetado	103	353	169	625
7131	Carpinteros (excepto ebanistas)	73	371	171	615
9543	Peones forestales y de la caza	101	361	150	612
5999	Trabajadores de los servicios de protección y seguridad no clasificados bajo otros epígrafes	75	402	134	611
9420	Repartidores de publicidad, limpiabotas y otros trabajadores de oficios callejeros	206	363	42	611
9443	Barrenderos y afines	105	353	151	609
3820	Programadores informáticos	81	490	30	601
7709	Catadores y clasificadores de alimentos y bebidas	104	384	102	590
8331	Operadores de maquinaria de movimientos de tierras y equipos similares	38	325	226	589

OCUPACIONES MÁS CONTRATADAS (100 CONTRATOS Y MÁS)					
Ocupaciones		< 25 años	25 – 44 años	> = 45 años	Total
2230	Profesores de enseñanza secundaria (excepto materias específicas de formación profesional)	28	456	102	586
5430	Expendedores de gasolineras	125	328	132	585
3123	Técnicos en electricidad	69	385	104	558
7221	Fontaneros	41	375	135	551
7240	Soladores, colocadores de parquet y afines	27	381	136	544
7111	Encofradores y operarios de puesta en obra de hormigón	18	327	197	542
2152	Fisioterapeutas	238	265	17	520
7705	Trabajadores conserveros de frutas y hortalizas y trabajadores de la elaboración de bebidas no alcohólicas	91	293	133	517
4121	Empleados de control de abastecimientos e inventario	134	292	61	487
5621	Técnicos auxiliares de farmacia	128	280	74	482
2939	Artistas creativos e interpretativos no clasificados bajo otros epígrafes	43	362	74	479
4123	Empleados de logística y transporte de pasajeros y mercancías	107	298	56	461
7313	Chapistas y caldereros	45	254	161	460
3110	Delineantes y dibujantes técnicos	36	359	63	458
8131	Operadores en plantas industriales químicas	23	317	117	457
8143	Operadores de máquinas para fabricar productos de papel y cartón	63	324	69	456
7521	Mecánicos y reparadores de equipos eléctricos	66	276	99	441
4113	Empleados de oficina de servicios estadísticos, financieros y bancarios	133	279	25	437
3151	Jefes y oficiales de máquinas	69	270	87	426
2220	Profesores de formación profesional (materias específicas)	15	306	104	425
7231	Pintores y empapeladores	41	249	133	423
2122	Enfermeros especializados (excepto matronos)	143	266	12	421
4443	Empleados de sala de juegos y afines	94	255	72	421
7132	Instaladores de cerramientos metálicos y carpinteros metálicos (excepto montadores de estructuras metálicas)	40	287	91	418
6202	Trabajadores cualificados en actividades ganaderas de ovino y caprino	37	270	107	414
7322	Trabajadores de la fabricación de herramientas, mecánico-ajustadores, modelistas, matriceros y afines	62	257	84	403
5831	Supervisores de mantenimiento y limpieza en oficinas, hoteles y otros establecimientos	28	224	150	402
5499	Vendedores no clasificados bajo otros epígrafes	51	255	95	401
2630	Técnicos de empresas y actividades turísticas	60	289	28	377
7522	Instaladores y reparadores de líneas eléctricas	35	232	93	360
4122	Empleados de oficina de servicios de apoyo a la producción	57	229	66	352
2431	Ingenieros industriales y de producción	24	284	37	345
5420	Operadores de telemarketing	21	268	49	338
5210	Jefes de sección de tiendas y almacenes	25	232	78	335
2640	Profesionales de ventas técnicas y médicas (excepto las tic)	72	223	38	333
2251	Maestros de educación infantil	71	223	35	329

OCUPACIONES MÁS CONTRATADAS (100 CONTRATOS Y MÁS)					
Ocupaciones		< 25 años	25 – 44 años	> = 45 años	Total
6410	Trabajadores cualificados en actividades forestales y del medio natural	14	237	72	323
2936	Locutores de radio, televisión y otros presentadores	22	199	75	296
3713	Profesionales de apoyo al trabajo y a la educación social	32	227	36	295
8440	Conductores de motocicletas y ciclomotores	155	125	14	294
2140	Farmacéuticos	53	163	70	286
3122	Técnicos en construcción	32	190	59	281
3128	Técnicos en metalurgia y minas	38	150	87	275
7531	Mecánicos y reparadores de equipos electrónicos	36	176	63	275
8199	Operadores de instalaciones y maquinaria fijas no clasificados bajo otros epígrafes	41	175	57	273
3739	Otros técnicos y profesionales de apoyo de actividades culturales y artísticas	50	172	48	270
9433	Repartidores, recadistas y mensajeros a pie	52	151	64	267
4442	Empleados de venta de apuestas	20	92	152	264
2156	Terapeutas ocupacionales	88	168	7	263
3321	Técnicos superiores en higiene bucodental	107	135	14	256
2112	Otros médicos especialistas	1	145	109	255
2651	Profesionales de la publicidad y la comercialización	66	162	25	253
2461	Ingenieros técnicos industriales y de producción	12	210	26	248
3126	Técnicos en mecánica	45	151	50	246
4411	Empleados de información al usuario	89	133	23	245
9221	Limpiadores en seco a mano y afines	20	129	93	242
3522	Agentes de compras	126	87	23	236
3202	Supervisores de la construcción	5	130	98	233
2111	Médicos de familia	7	85	139	231
3160	Técnicos de control de calidad de las ciencias físicas, químicas y de las ingenierías	14	182	23	219
2439	Ingenieros no clasificados bajo otros epígrafes	9	192	16	217
8153	Operadores de máquinas de coser y bordar	4	95	118	217
3811	Técnicos en operaciones de sistemas informáticos	37	161	17	215
3131	Técnicos en instalaciones de producción de energía	20	158	32	210
7250	Mecánicos-instaladores de refrigeración y climatización	20	145	43	208
8122	Operadores de máquinas pulidoras, galvanizadoras y recubridoras de metales	12	148	47	207
3129	Otros técnicos de las ciencias físicas, químicas, medioambientales y de las ingenierías	23	161	22	206
7232	Pintores en las industrias manufactureras	5	168	32	205
2933	Coreógrafos y bailarines	50	124	24	198
2823	Psicólogos	22	150	17	189
5622	Técnicos de emergencias sanitarias	29	113	47	189
3127	Técnicos y analistas de laboratorio en química industrial	29	141	18	188
3721	Atletas y deportistas	83	102	2	187
2922	Periodistas	42	131	8	181
2713	Analistas, programadores y diseñadores web y multimedia	12	156	7	175
5412	Vendedores en mercados ocasionales y mercadillos	32	96	43	171
7623	Trabajadores de procesos de encuadernación	4	162	4	170
8201	Ensambladores de maquinaria mecánica	25	86	59	170

OCUPACIONES MÁS CONTRATADAS (100 CONTRATOS Y MÁS)					
Ocupaciones		< 25 años	25 – 44 años	> = 45 años	Total
2934	Directores de cine, de teatro y afines	17	129	19	165
8156	Operadores de máquinas para la fabricación del calzado, marroquinería y guantería de piel	17	87	61	165
7820	Ebanistas y trabajadores afines	18	98	46	162
2151	Odontólogos y estomatólogos	42	115	4	161
6203	Trabajadores cualificados en actividades ganaderas de porcino	28	95	33	156
7315	Montadores de estructuras cableadas y empalmadores de cables	13	101	41	155
9441	Recogedores de residuos	16	89	50	155
9320	Preparadores de comidas rápidas	104	42	8	154
2130	Veterinarios	19	119	14	152
3132	Técnicos en instalaciones de tratamiento de residuos, de aguas y otros operadores en plantas similares	8	85	59	152
2311	Profesores de educación especial	18	83	49	150
8170	Operadores de máquinas de lavandería y tintorería	30	66	53	149
8311	Maquinistas de locomotoras	22	102	25	149
1221	Directores comerciales y de ventas	2	87	59	148
3209	Supervisores de otras industrias manufactureras	6	92	49	147
3326	Técnicos en prevención de riesgos laborales y salud ambiental	3	121	21	145
3722	Entrenadores y árbitros de actividades deportivas	36	82	23	141
6300	Trabajadores cualificados en actividades agropecuarias mixtas	13	79	48	140
8141	Operadores de máquinas para fabricar productos de caucho y derivados de resinas naturales	15	103	22	140
8411	Conductores propietarios de automóviles, taxis y furgonetas	24	98	18	140
7295	Personal de limpieza de fachadas de edificios y chimeneas	23	70	45	138
7834	Costureros a mano, bordadores y afines	1	64	71	136
3314	Técnicos en laboratorio de diagnóstico clínico	35	92	6	133
3401	Profesionales de apoyo e intermediarios de cambio, bolsa y finanzas	25	107	1	133
4112	Empleados de control de personal y nóminas	10	93	30	133
2611	Especialistas en contabilidad	39	82	10	131
2469	Ingenieros técnicos no clasificados bajo otros epígrafes	4	116	10	130
7292	Instaladores de material aislante térmico y de insonorización	3	86	36	125
4421	Empleados de agencias de viajes	8	102	12	122
5894	Instructores de autoescuela	0	93	29	122
7112	Montadores de prefabricados estructurales (sólo hormigón)	13	79	29	121
2622	Especialistas en administración de política de empresas	14	74	32	120
2931	Artistas de artes plásticas y visuales	24	85	11	120
3812	Técnicos en asistencia al usuario de tecnologías de la información	26	86	8	120
2424	Ingenieros técnicos agrícolas	4	105	8	117
7533	Instaladores y reparadores en tecnologías de la información y las comunicaciones	21	74	20	115

OCUPACIONES MÁS CONTRATADAS (100 CONTRATOS Y MÁS)					
Ocupaciones		< 25 años	25 – 44 años	> = 45 años	Total
2624	Especialistas en políticas y servicios de personal y afines	5	93	16	114
7619	Artisanos no clasificados bajo otros epígrafes	28	48	38	114
1315	Directores de empresas de abastecimiento, transporte, distribución y afines	2	60	49	111
8114	Operadores de maquinaria para fabricar productos derivados de minerales no metálicos	7	71	33	111
9222	Limpiadores de vehículos	26	59	23	108
3534	Agentes y administradores de la propiedad inmobiliaria	38	57	11	106
7622	Trabajadores de procesos de impresión	18	69	19	106
3731	Fotógrafos	20	71	12	103

3.9. Ocupaciones más contratadas por grupo ocupacional

En este apartado se recogen las ocupaciones más contratadas en cada uno de los nueve Grandes Grupos de la Clasificación Nacional de Ocupaciones. Las más relevantes de cada grupo son:

Grupo 1: Directores y Gerentes

El total de contratos suscritos en este grupo ha sido 843. La ocupación más numerosa ha sido la de "Directores comerciales y de ventas" que acapara el 17,56% de las rúbricas del grupo. Le siguen "Directores de empresas de abastecimiento, transporte, distribución y afines" (13,17%) y "Directores de políticas y planificación y de otros departamentos administrativos" (7,59%). La participación femenina en este grupo ha sido del 30,84% en 2014, inferior a la del año anterior (se recuerda que fue del 34,19%).

Grupo 2: Técnicos y profesionales científicos e intelectuales

Esta categoría aglutina un total de 26.654 rúbricas, siendo las dos ocupaciones más relevantes "Profesores y profesionales de la enseñanza no clasificados bajo otros epígrafes" (16,19%), y "Compositores, músicos y cantantes" (13,77%). A continuación nos encontramos con "Profesionales del trabajo y la educación social" que acaparan el 5,82% de los contratos de este grupo. La distribución por género es bastante equitativa, siendo femeninas el 51,53% de las firmas.

Grupo 3: Técnicos; profesionales de apoyo

Esta clasificación concentra 29.066 contratos en el año. El 21,84% han sido como "Monitores de actividades recreativas y de entretenimiento", seguidos por los "Animadores comunitarios" que representan el 17,76%. Les siguen "Instructores de actividades deportivas" con el 10,62%. La representación femenina es del 43,83%.

Grupo 4: Empleados contables, administrativos y otros empleados de oficina

El número de contratos de este grupo para 2014 ha sido de 27.509, siendo los puestos más importantes los de "Empleados de servicios de correos (excepto empleados de mostrador)" (18,36%), "Empleados administrativos sin tareas de atención al público" (16,05%) y "Empleados administrativos con tareas de atención al público" (15,50%). Matizar que dentro de este grupo las mujeres suscriben más contratos que los hombres (68,39% frente a 31,61%).

Grupo 5: Trabajadores de los servicios de restauración, personales, protección y vendedores

Este grupo acumula 114.561 rúbricas. La ocupación más numerosa es "Camareros

asalariados”, que acapara 4 de cada 10 rúbricas del grupo. Le sigue “Vendedores en tiendas y almacenes” (17,36%) y “Cocineros asalariados” (5,78%). Dentro de esta categoría también la participación femenina (63,11%) es superior a la masculina (36,89%).

Grupo 6: Trabajadores cualificados en el sector agrícola, ganadero, forestal y pesquero

Esta clasificación ha supuesto un total de 3.180 firmas en el año. Casi el 40% de ellas se corresponden con “Trabajadores cualificados en actividades agrícolas” y el 21,54% con “Trabajadores cualificados en huertas, invernaderos, viveros y jardines”. Les siguen los “Trabajadores cualificados en actividades ganaderas” con el 13,02%. Este grupo se puede considerar masculino puesto que el 85,63% de los contratos los han suscrito hombres.

Grupo 7: Artesanos y trabajadores cualificados de las industrias manufactureras y la construcción (excepto los operadores de instalaciones y maquinaria)

Dentro de esta categoría se han registrado 35.692 contratos. La ocupación más relevante ha sido la de “Ajustadores y operadores de máquinas-herramienta” que concentra la cuarta parte de todas las rúbricas. Le siguen “Albañiles” (13,89%) y “Soldadores y oxicortadores” (5,52%). El género que predomina en este tipo de profesiones es el masculino, con un 88,44% de las firmas de este grupo.

Grupo 8: Operadores de instalaciones y maquinaria, y montadores

Este grupo concentra 30.329 contratos en 2014, de los que casi la quinta parte han sido como “Conductores asalariados de camiones” (19,87%). Le siguen “Operadores en instalaciones para la obtención y transformación de metales” con un 11,83% y “Ensambladores de equipos eléctricos y electrónicos” (9,18%). Nuevamente se trata de ocupaciones masculinas, al acaparar los varones el 80,06% de los contratos del grupo.

Grupo 9: Ocupaciones elementales

Para finalizar, este grupo es el más relevante al acumular 194.906 contratos en el año. Más de las dos terceras partes de ellos se concentran en tres ocupaciones: “Peones de las industrias manufactureras” (28,35%), “Peones agrícolas” (23,99%) y “Personal de limpieza de oficinas, hoteles y otros establecimientos similares” (16,97%). En cuanto al género, hay una mayoría de varones (60,99%).

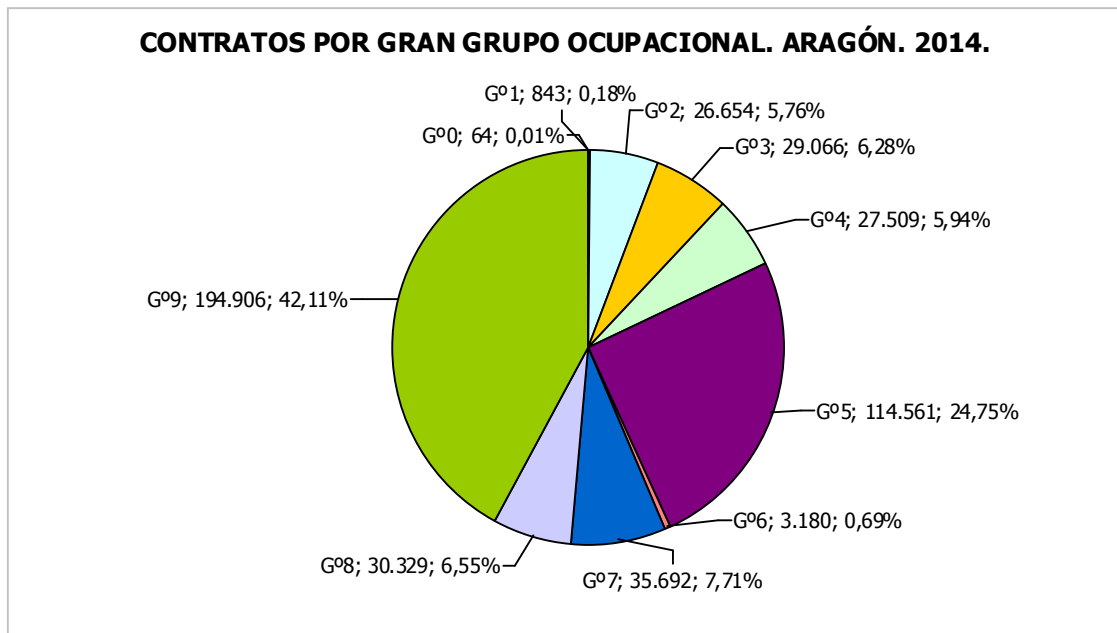

OCUPACIONES MÁS CONTRATADAS

		Hombres	Mujeres	Total
GRUPO 1: Directores y Gerentes				
1221	Directores comerciales y de ventas	116	32	148
1315	Directores de empresas de abastecimiento, transporte, distribución y afines	86	25	111
1219	Directores de políticas y planificación y de otros departamentos administrativos no clasificados bajo otros epígrafes	43	21	64
1211	Directores financieros	34	25	59
1113	Directores de organizaciones de interés social	49	4	53
1313	Directores de industrias manufactureras	35	11	46
GRUPO 2: Técnicos y profesionales científicos e intelectuales				
2329	Profesores y profesionales de la enseñanza no clasificados bajo otros epígrafes	2.148	2.167	4.315
2932	Compositores, músicos y cantantes	2.969	701	3.670
2824	Profesionales del trabajo y la educación social	344	1.208	1.552
2210	Profesores de universidades y otra enseñanza superior (excepto formación profesional)	727	710	1.437
2322	Profesores de enseñanza no reglada de idiomas	390	865	1.255
2121	Enfermeros no especializados	179	911	1.090
GRUPO 3: Técnicos; profesionales de apoyo				
3724	Monitores de actividades recreativas y de entretenimiento	2.593	3.756	6.349
3715	Animadores comunitarios	2.081	3.082	5.163
3723	Instructores de actividades deportivas	2.002	1.085	3.087
3510	Agentes y representantes comerciales	1.692	873	2.565
3613	Asistentes de dirección y administrativos	381	1.021	1.402
3139	Técnicos en control de procesos no clasificados bajo otros epígrafes	1.007	267	1.274
GRUPO 4: Empleados contables, administrativos y otros empleados de oficina				
4221	Empleados de servicios de correos (excepto empleados de mostrador)	1.820	3.232	5.052
4309	Empleados administrativos sin tareas de atención al público no clasificados bajo otros epígrafes	1.350	3.066	4.416
4500	Empleados administrativos con tareas de atención al público no clasificados bajo otros epígrafes	829	3.436	4.265

OCUPACIONES MÁS CONTRATADAS				
		Hombres	Mujeres	Total
4423	Telefonistas	610	2.046	2.656
4301	Grabadores de datos	729	1.370	2.099
4424	Teleoperadores	432	1.579	2.011
GRUPO 5: Trabajadores de los servicios de restauración, personales, protección y vendedores				
5120	Camareros asalariados	23.220	24.338	47.558
5220	Vendedores en tiendas y almacenes	4.876	15.015	19.891
5110	Cocineros asalariados	2.873	3.749	6.622
5611	Auxiliares de enfermería hospitalaria	461	3.846	4.307
5629	Trabajadores de los cuidados a las personas en servicios de salud no clasificados bajo otros epígrafes	451	3.719	4.170
5824	Azafatos de tierra	692	2.939	3.631
GRUPO 6: Trabajadores cualificados en el sector agrícola, ganadero, forestal y pesquero				
6110	Trabajadores cualificados en actividades agrícolas (excepto en huertas, invernaderos, viveros y jardines)	1.087	157	1.244
6120	Trabajadores cualificados en huertas, invernaderos, viveros y jardines	464	221	685
6202	Trabajadores cualificados en actividades ganaderas de ovino y caprino	408	6	414
6410	Trabajadores cualificados en actividades forestales y del medio natural	308	15	323
6203	Trabajadores cualificados en actividades ganaderas de porcino	139	17	156
6300	Trabajadores cualificados en actividades agropecuarias mixtas	124	16	140
GRUPO 7: Artesanos y trabajadores cualificados de las industrias manufactureras y la construcción (excepto los operadores de instalaciones y maquinaria)				
7323	Ajustadores y operadores de máquinas-herramienta	7.472	1.612	9.084
7121	Albañiles	4.902	57	4.959
7312	Soldadores y oxicortadores	1.956	13	1.969
7899	Oficiales, operarios y artesanos de otros oficios no clasificados bajo otros epígrafes	1.648	143	1.791
7314	Montadores de estructuras metálicas	1.652	19	1.671
7510	Electricistas de la construcción y afines	1.525	15	1.540
GRUPO 8: Operadores de instalaciones y maquinaria, y montadores				
8432	Conductores asalariados de camiones	5.947	79	6.026
8121	Operadores en instalaciones para la obtención y transformación de metales	2.201	1.386	3.587
8202	Ensambladores de equipos eléctricos y electrónicos	1.905	879	2.784
8412	Conductores asalariados de automóviles, taxis y furgonetas	2.530	238	2.768
8333	Operadores de carretillas elevadoras	2.399	214	2.613
8209	Montadores y ensambladores no clasificados en otros epígrafes	1.498	80	1.578
GRUPO 9: Ocupaciones elementales				
9700	Peones de las industrias manufactureras	38.444	16.819	55.263
9511	Peones agrícolas (excepto en huertas, invernaderos, viveros y jardines)	35.917	10.843	46.760
9210	Personal de limpieza de oficinas, hoteles y otros establecimientos similares	6.307	26.764	33.071
9811	Peones del transporte de mercancías y descargadores	9.064	1.730	10.794
9512	Peones agrícolas en huertas, invernaderos, viveros y jardines	6.401	1.335	7.736
9310	Ayudantes de cocina	2.403	4.919	7.322

3.10. Ocupaciones más contratadas con contrato indefinido por grupo ocupacional

A lo largo de 2014 se han producido en Aragón 36.806 contratos indefinidos, lo que supone el 7,95% del total.

En la siguiente tabla se muestra, para cada Gran Grupo Ocupacional, las cinco ocupaciones más contratadas de forma indefinida, diferenciando entre contratos iniciales y conversiones.

Grupo 1: Directores y Gerentes

En este grupo, 6 de cada 10 contratos suscritos en el año han sido indefinidos (522 contratos; 61,92% del total). Destacan "Directores comerciales y de ventas" que acumula casi la cuarta parte de las rúbricas indefinidas del grupo, así como "Directores de empresas de abastecimiento, transporte, distribución y afines" con el 14,18%.

Grupo 2: Técnicos y profesionales científicos e intelectuales

El 10,55% de los contratos de esta categoría han sido indefinidos (2.813), siendo los más relevantes "Ingenieros industriales y de producción" (5,30%) y "Profesores de enseñanza no reglada de idiomas" (4,51%).

Grupo 3: Técnicos; profesionales de apoyo

En este grupo, el 13,95% de las contrataciones han sido indefinidas (4.056). La ocupación más numerosa ha sido "Agentes y representantes comerciales" que acaparan el 25,89% de las rúbricas y "Monitores de actividades recreativas y de entretenimiento" con el 10,23%.

Grupo 4: Empleados contables, administrativos y otros empleados de oficina

En este agregado el 11,89% de los contratos suscritos han sido indefinidos (3.270), y las 2/3 partes se concentran en dos ocupaciones: "Empleados administrativos con tareas de atención al público" (33,67%) y "sin tareas de atención al público" (31,22%).

Grupo 5: Trabajadores de los servicios de restauración, personales, protección y vendedores

El 8,39% de las rúbricas de esta categoría han sido indefinidas (9.614), correspondiendo la mayoría a "Camareros asalariados" (35,17%) y "Vendedores en tiendas y almacenes" (29,07%).

Grupo 6: Trabajadores cualificados en el sector agrícola, ganadero, forestal y pesquero

En este grupo se han firmado 366 contratos indefinidos, lo que representa el 11,51% del

total de la categoría. La ocupación más habitual ha sido la de "Trabajadores cualificados en actividades agrícolas (excepto en huertas, invernaderos, viveros y jardines)" con el 29,78% de las rúbricas indefinidas, seguida por "Trabajadores cualificados en actividades ganaderas de porcino" con el 14,48%.

Grupo 7: Artesanos y trabajadores cualificados de las industrias manufactureras y la construcción (excepto los operadores de instalaciones y maquinaria)

De todos los contratos suscritos en este nivel, el 8,44% son de carácter indefinido (3.014). La ocupación más importante es la de "Albañil" que concentra el 10,58% de las contrataciones. Le siguen "Mecánicos y ajustadores de vehículos de motor" (9,12%) y "Oficiales, operarios y artesanos de otros oficios no clasificados bajo otros epígrafes" (9,06%).

Grupo 8: Operadores de instalaciones y maquinaria, y montadores

El 10,15% de los contratos de esta categoría han sido indefinidos (3.079). Cerca de la mitad se corresponden con la ocupación "Conductores asalariados de camiones" (42,55%) y un 13,58% con "Conductores asalariados de automóviles, taxis y furgonetas".

Grupo 9: Ocupaciones elementales

Dentro de este grupo que es el más numeroso se han firmado un total de 10.067 contratos indefinidos, lo que supone el 5,17%. Casi la tercera parte han sido como "Empleados domésticos" (32,32%), el 15,41% como "Personal de limpieza de oficinas, hoteles y otros establecimientos similares" y el 13,32% como "Peones de industrias manufactureras".

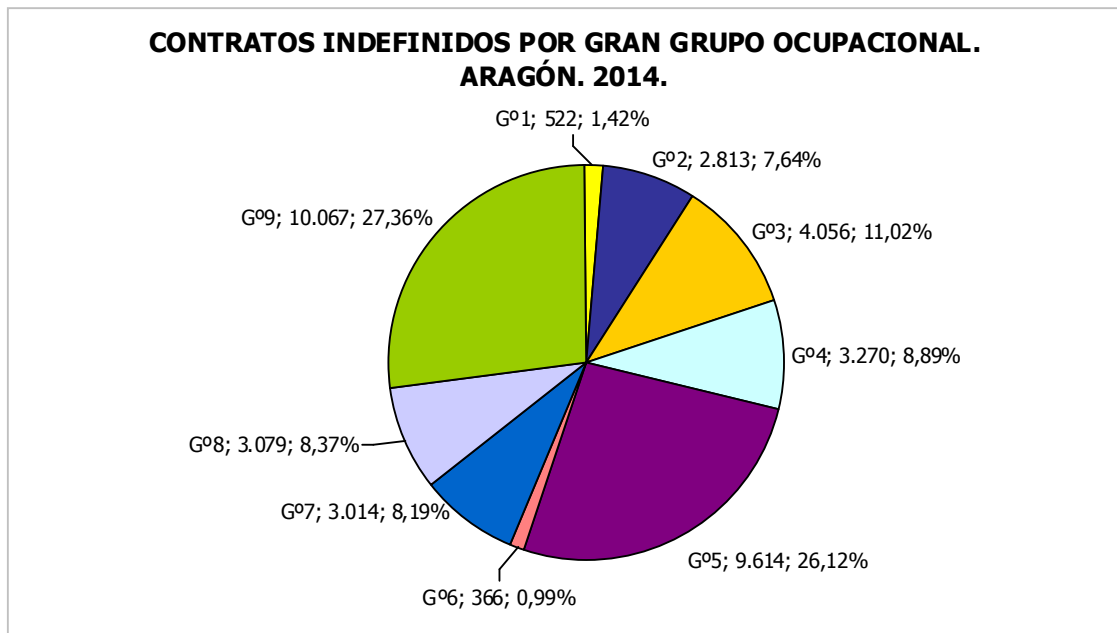

LAS 5 OCUPACIONES MÁS CONTRATADAS CON CONTRATO INDEFINIDO EN CADA GRUPO OCUPACIONAL				
		Iniciales	Conversiones	Total
GRUPO 1: Directores y Gerentes				
1221	Directores comerciales y de ventas	114	10	124
1315	Directores de empresas de abastecimiento, transporte, distribución y afines	65	9	74
1211	Directores financieros	40	6	46
1219	Directores de políticas y planificación y de otros departamentos administrativos no clasificados bajo otros epígrafes	28	5	33
1509	Directores y gerentes de empresas de gestión de residuos y de otras empresas de servicios no clasificados bajo otros epígrafes	28	3	31
GRUPO 2: Técnicos y profesionales científicos e intelectuales				
2431	Ingenieros industriales y de producción	96	53	149
2322	Profesores de enseñanza no reglada de idiomas	117	10	127
2329	Profesores y profesionales de la enseñanza no clasificados bajo otros epígrafes	84	39	123
2824	Profesionales del trabajo y la educación social	32	74	106
2230	Profesores de enseñanza secundaria (excepto materias específicas de formación profesional)	52	44	96
GRUPO 3: Técnicos; profesionales de apoyo				
3510	Agentes y representantes comerciales	808	242	1.050
3724	Monitores de actividades recreativas y de entretenimiento	348	67	415
3723	Instructores de actividades deportivas	215	69	284
3613	Asistentes de dirección y administrativos	193	81	274
3139	Técnicos en control de procesos no clasificados bajo otros epígrafes	256	8	264
GRUPO 4: Empleados contables, administrativos y otros empleados de oficina				
4500	Empleados administrativos con tareas de atención al público no clasificados bajo otros epígrafes	730	371	1.101
4309	Empleados administrativos sin tareas de atención al público no clasificados bajo otros epígrafes	620	401	1.021
4111	Empleados de contabilidad	107	56	163
4424	Teleoperadores	120	41	161

LAS 5 OCUPACIONES MÁS CONTRATADAS CON CONTRATO INDEFINIDO EN CADA GRUPO OCUPACIONAL				
		Iniciales	Conversiones	Total
4122	Empleados de oficina de servicios de apoyo a la producción	87	33	120
GRUPO 5: Trabajadores de los servicios de restauración, personales, protección y vendedores				
5120	Camareros asalariados	2.099	1.282	3.381
5220	Vendedores en tiendas y almacenes	1.689	1.106	2.795
5110	Cocineros asalariados	522	254	776
5611	Auxiliares de enfermería hospitalaria	182	155	337
5811	Peluqueros	238	86	324
GRUPO 6: Trabajadores cualificados en el sector agrícola, ganadero, forestal y pesquero				
6110	Trabajadores cualificados en actividades agrícolas (excepto en huertas, invernaderos, viveros y jardines)	81	28	109
6203	Trabajadores cualificados en actividades ganaderas de porcino	27	26	53
6202	Trabajadores cualificados en actividades ganaderas de ovino y caprino	23	24	47
6120	Trabajadores cualificados en huertas, invernaderos, viveros y jardines	17	24	41
6209	Trabajadores cualificados en actividades ganaderas no clasificados bajo otros epígrafes	20	11	31
GRUPO 7: Artesanos y trabajadores cualificados de las industrias manufactureras y la construcción (excepto los operadores de instalaciones y maquinaria)				
7121	Albañiles	237	82	319
7401	Mecánicos y ajustadores de vehículos de motor	165	110	275
7899	Oficiales, operarios y artesanos de otros oficios no clasificados bajo otros epígrafes	163	110	273
7403	Mecánicos y ajustadores de maquinaria agrícola e industrial	95	98	193
7312	Soldadores y oxicortadores	68	74	142
GRUPO 8: Operadores de instalaciones y maquinaria, y montadores				
8432	Conductores asalariados de camiones	769	541	1.310
8412	Conductores asalariados de automóviles, taxis y furgonetas	249	169	418
8321	Operadores de maquinaria agrícola móvil	122	45	167
8209	Montadores y ensambladores no clasificados en otros epígrafes	62	48	110
8440	Conductores de motocicletas y ciclomotores	81	27	108
GRUPO 9: Ocupaciones elementales				
9100	Empleados domésticos	3.244	10	3.254
9210	Personal de limpieza de oficinas, hoteles y otros establecimientos similares	898	653	1.551
9700	Peones de las industrias manufactureras	700	641	1.341
9310	Ayudantes de cocina	526	305	831
9511	Peones agrícolas (excepto en huertas, invernaderos, viveros y jardines)	533	141	674



4.CONTRATACIÓN

Nota aclaratoria previa:

A partir del 16/01/2014, como consecuencia de la publicación de la Orden ESS/1727/2013, de 17 de septiembre (BOE 27/09/2013), para los contratos de Puesta a Disposición comunicados por Empresas de Trabajo Temporal (ETT's) con fecha de inicio desde el 28/09/2013, se hace obligatorio comunicar la Cuenta de Cotización de la Empresa Usuaria, además del identificador del empresario (CIF/NIF/NIE) que ya se estaba comunicando. De esta forma, el dato estadístico de Actividad Económica será el de la Empresa Usuaria y no el de la ETT.

Con fecha 28/01/2014 se adecuan las Aplicaciones de Contratos a las modificaciones establecidas por el Real Decreto-ley 16/2013, de 20 de diciembre (BOE 21/12/2013), de medidas para favorecer la contratación estable y mejorar la empleabilidad de los trabajadores:

- Se permite la realización del contrato indefinido de apoyo a emprendedores a tiempo parcial, con la posibilidad de disfrutar de los derechos a los incentivos fiscales y de Seguridad Social en proporción al tiempo de trabajo contratado.
- Se autoriza a las empresas de trabajo temporal para que, de la misma forma que ya celebran contratos para la formación y el aprendizaje, puedan hacer contratos en prácticas para la puesta a disposición de las empresas usuarias.

Desde el 14/03/2014 las Aplicaciones de Contratos quedan adecuadas al Real Decreto-ley 3/2014, de 28 de febrero (BOE 01/03/2014), de medidas urgentes para el fomento del empleo y la contratación indefinida:

- Tarifa plana por contingencias comunes para los Contratos Indefinidos iniciales (TC/TP) celebrados entre el 25/02/2014 y el 31/12/2014: 100 euros/mes en el supuesto de contratos a Tiempo Completo y 75 ó 50 euros/mes en los supuestos de contratación a Tiempo Parcial.
 - *En virtud de la Disp. Adic. 17ª del Real Decreto-ley 17/2014, de 26 de diciembre (BOE 30/12/2014) se prorroga su vigencia hasta el 31/03/2015.*

Con fecha 25/09/2014 las aplicaciones de Contratos se adecuan al Real Decreto-ley 8/2014 de 4 de julio, de aprobación de medidas urgentes para el crecimiento, la competitividad y la eficacia, que incorpora en su Título IV Medidas de fomento de la empleabilidad y la ocupación, donde se desarrollan una serie de medidas destinadas a favorecer el empleo de los jóvenes mayores de 16 años y menores de 25 años o menores de 30 años en el supuesto de que tenga reconocido un grado de discapacidad igual o superior al 33%.

- Contratos Indefinidos Bonificados a Tiempo Completo, Parcial o Fijo Discontinuo, que se realicen con trabajadores Inscritos en el SNGJ (Sistema Nacional de Garantía Juvenil), tendrán derecho a una bonificación de la cuota empresarial a TGSS: 300 euros/mes en el supuesto de contratos a Tiempo Completo y 225 ó 150 euros/mes en los supuestos de contratación a Tiempo Parcial.
- Modificación de la Ley 11/2013:
 - Artículo 9. Incentivos a la contratación a Tiempo Parcial con Vinculación Formativa, incorpora un nuevo supuesto: e) Personas beneficiarias del Sistema Nacional de Garantía Juvenil en España. La jornada del contrato para este colectivo podrá ser hasta del 75%.
 - Artículo 13. apartado 2, se da una nueva redacción, permitiendo una bonificación adicional para estos Contratos de Prácticas cuando se realicen con un trabajador Beneficiario del Sistema Nacional de Garantía Juvenil.

4.1. Evolución de la contratación

- El número total de contratos comunicados en 2014 cuyo centro de trabajo se ubica en Aragón asciende a 462.804.
- Han sido suscritos por 182.587 personas, lo que supone que cada trabajador ha firmado en promedio 2,5 contratos.
- Si se comparan los datos con los del año anterior se aprecia un aumento en la contratación del 16,28% en la Comunidad Autónoma (64.797 contratos más que en 2013). Para el total de España el incremento ha sido del 13,08%.
- En todas las provincias se refleja este buen comportamiento de las contrataciones, destacando Zaragoza con un incremento del 17,45%. En Huesca y Teruel han aumentado un 13,95% y 10,80%, respectivamente.
- Los meses de mayo, junio y julio han registrado el mayor volumen de contratación con 48.248, 48.290 y 49.921 firmas, respectivamente. Por el contrario, los tres primeros meses del año los de menor actividad (30.519, 27.983 y 30.058, respectivamente).

TOTAL CONTRATOS². 2014.					
	Huesca	Teruel	Zaragoza	Aragón	España
Año	77.612	37.918	347.274	462.804	16.727.089
% Δ año anterior	13,95%	10,80%	17,45%	16,28%	13,08%

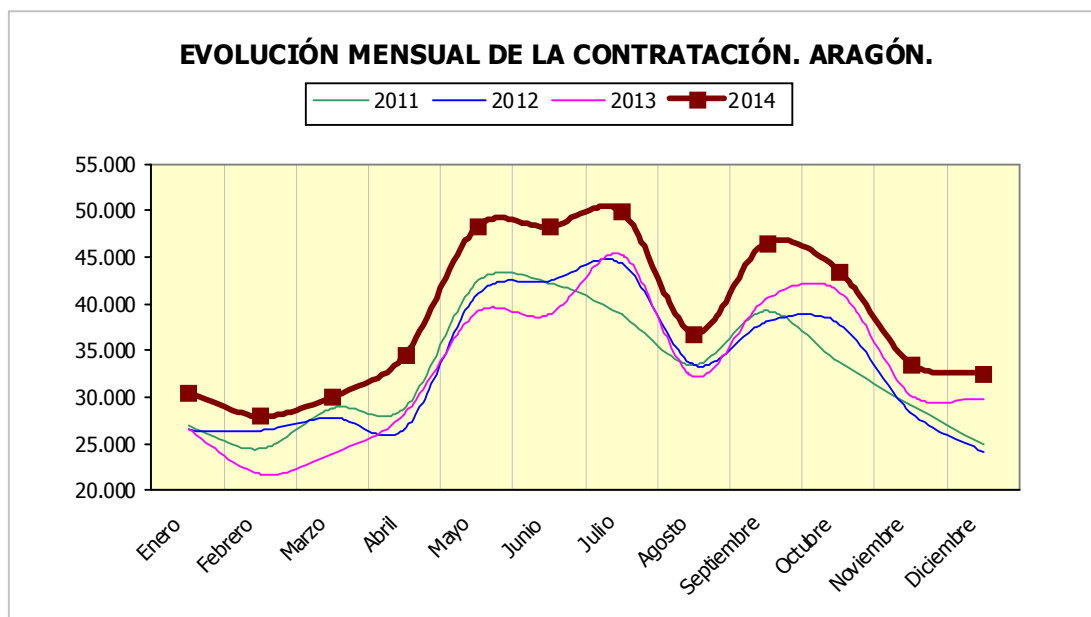

CONTRATOS INDEFINIDOS DE APOYO A LOS EMPRENDEDORES. ARAGÓN. 2014						
	Aragón	Género		Provincia		
		Hombres	Mujeres	Huesca	Teruel	Zaragoza
Trimestre 1	853	493	360	188	82	583
Trimestre 2	811	454	357	186	46	579
Trimestre 3	802	467	335	208	52	542
Trimestre 4	852	476	376	151	60	641
TOTAL 2014	3.318	1.890	1.428	733	240	2.345

² La clasificación provincial/autonómica de los contratos se hace agregándolos según la ubicación de su centro de trabajo. Se han excluido las comunicaciones de adscripción en colaboración social.

CONTRATOS INDEFINIDOS ACOGIDOS AL REAL DECETO-LEY 3/2014 (Indefinidos Tarifa Plana)									
	Aragón	Género		Provincia			Tipo de jornada		
		Hombres	Mujeres	Huesca	Teruel	Zaragoza	Completa	Parcial	Fijo Disc.
Trimestre 1	446	279	167	101	49	296	328	107	11
Trimestre 2	1.755	1.060	695	402	184	1.169	1.295	406	54
Trimestre 3	1.543	952	591	328	223	992	1.160	328	55
Trimestre 4	1.691	962	729	275	228	1.188	1.251	391	49
TOTAL 2014	5.435	3.253	2.182	1.106	684	3.645	4.034	1.232	169

4.2. La contratación según modalidad

- En Aragón, los contratos indefinidos suscritos en 2014 se cifran en 36.806, lo que supone el 7,95% del total. Su peso ha aumentado en este ejercicio puesto que en 2013 representaron el 7,75%. Por provincias su relevancia es similar, aunque la mayor proporción de contratos estables se rubricaron en Huesca (8,58%), mientras que la menor fue en Zaragoza (7,82%). En Teruel, el 7,92% de los contratos fueron indefinidos.
- Los contratos indefinidos han aumentado un 19,33% en el año, firmándose 5.962 más que en 2013. Tan sólo la tipología de Conversiones en Indefinido han disminuido y de manera muy leve (-47, -0,37%).
- En cuanto a la contratación temporal, representa el 92,05% de las rúbricas (425.998 contratos), y en 2014 ha aumentado un 16,02%. Las modalidades que más han crecido en términos relativos han sido Jubilación Parcial y Temporal discapacitados, aunque en términos absolutos los incrementos más notables han sido los de Eventuales por circunstancias de la producción y Obra o servicio.

CONTRATOS SEGÚN MODALIDAD³ Y PROVINCIA. ARAGÓN. 2014.				
Modalidad	Huesca	Teruel	Zaragoza	Aragón
Indefinido (bonif./no bonificados)	4.533	2.038	17.786	24.357
Indef. Personas con Discapacidad	45	23	162	230
Conversión en Indefinidos	2.081	941	9.197	12.219
TOTAL INDEFINIDOS	6.659	3.002	27.145	36.806
Obra o servicio	34.908	11.775	123.877	170.560
Eventual circunstancias de la producción	29.179	19.246	149.019	197.444
Interinidad	5.805	3.326	42.156	51.287
Temporal Personas con Discapacidad	77	36	489	602
Sust. jubilación 64 años	8	0	36	44
Relevo	75	49	346	470
Jubilación parcial	116	78	998	1.192
Prácticas	245	89	1.436	1.770
Formación y aprendizaje	406	303	1.184	1.893
Otros contratos	134	14	588	736
TOTAL TEMPORALES	70.953	34.916	320.129	425.998
TOTAL CONTRATOS	77.612	37.918	347.274	462.804

VARIACIÓN DE LOS CONTRATOS SEGÚN MODALIDAD Y PROVINCIA. ARAGÓN. 2013-2014.								
	Huesca		Teruel		Zaragoza		Aragón	
	N	%	N	%	N	%	N	%
Indefinido (bonif./no bonificados)	1.281	39,39%	606	42,32%	4.097	29,93%	5.984	32,57%
Indef. Personas con Discapacidad	10	28,57%	7	43,75%	8	5,19%	25	12,20%
Conversión en Indefinidos	70	3,48%	23	2,51%	-140	-1,50%	-47	-0,38%
TOTAL INDEFINIDOS	1.361	25,69%	636	26,88%	3.965	17,11%	5.962	19,33%
Obra o servicio	3.569	11,39%	902	8,30%	14.038	12,78%	18.509	12,17%
Eventual circunstancias de la producción	4.436	17,93%	1.864	10,72%	27.115	22,24%	33.415	20,37%
Interinidad	250	4,50%	306	10,13%	5.336	14,49%	5.892	12,98%
Temporal Personas con Discapacidad	21	37,50%	3	9,09%	186	61,39%	210	53,57%
Sust. jubilación 64 años	3	60,00%	-1	-100%	-19	-34,55%	-17	-27,87%
Relevo	-13	-14,77%	15	44,12%	-216	-38,43%	-214	-31,29%
Jubilación parcial	54	87,10%	35	81,40%	612	158,55%	701	142,77%
Prácticas	66	36,87%	2	2,30%	349	32,11%	417	30,82%
Formación y aprendizaje	-25	-5,80%	-67	-18,11%	187	18,76%	95	5,28%
Otros contratos	-222	-62,36%	0	0,00%	49	9,09%	-173	-19,03%
TOTAL TEMPORALES	8.139	12,96%	3.059	9,60%	47.637	17,48%	58.835	16,02%
TOTAL CONTRATOS	9.500	13,95%	3.695	10,80%	51.602	17,45%	64.797	16,28%

³ La modalidad "Fomento de la Contratación Indefinida" (FCI) fue derogada en 2012, si bien en los meses de enero y febrero todavía fue posible su firma, de modo que en las variaciones anuales de 2013 todavía tiene repercusión

CONTRATOS SEGÚN MODALIDAD. EVOLUCIÓN MENSUAL. ARAGÓN. 2014.						
Modalidad	Mes					
	Enero	Febrero	Marzo	Abril	Mayo	Junio
Indefinido (bonif./no bonificados)	1.596	1.603	2.035	2.177	2.404	2.062
Indef. Personas con Discapacidad	16	15	15	22	20	19
Conversión en Indefinidos	1.011	902	1.216	1.062	915	1.088
TOTAL INDEFINIDOS	2.623	2.520	3.266	3.261	3.339	3.169
Obra o servicio	10.205	9.043	9.007	12.125	22.058	20.533
Eventual circunstancias de la producción	13.148	12.563	13.716	15.180	18.187	19.434
Interinidad	4.099	3.402	3.567	3.571	4.155	4.470
Temporal Personas con Discapacidad	34	48	63	68	54	50
Sust. jubilación 64 años	4	4	3	9	4	3
Relevo	43	45	33	37	28	37
Jubilación parcial	102	95	91	85	71	94
Prácticas	114	131	140	76	109	204
Formación y aprendizaje	87	81	108	92	204	223
Otros contratos	60	51	64	30	39	73
TOTAL TEMPORALES	27.896	25.463	26.792	31.273	44.909	45.121
TOTAL CONTRATOS	30.519	27.983	30.058	34.534	48.248	48.290

CONTRATOS SEGÚN MODALIDAD. EVOLUCIÓN MENSUAL. ARAGÓN. 2014 (cont.)						
Modalidad	Mes					
	Julio	Agosto	Septiembre	Octubre	Noviembre	Diciembre
Indefinido (bonif./no bonificados)	1.814	1.317	2.824	2.492	2.147	1.886
Indef. Discapacitados	29	12	23	15	18	26
Conversión en Indefinidos	1.254	636	1.129	1.070	953	983
TOTAL INDEFINIDOS	3.097	1.965	3.976	3.577	3.118	2.895
Obra o servicio	19.699	13.880	17.593	15.470	11.252	9.695
Eventual circunstancias de la producción	20.930	16.454	19.359	19.116	14.425	14.932
Interinidad	5.493	4.243	4.876	4.713	4.322	4.376
Temporal discapacitados	62	38	50	43	48	44
Sust. jubilación 64 años	3	1	7	2	0	4
Relevo	41	19	67	49	35	36
Jubilación parcial	107	67	161	117	106	96
Prácticas	213	68	217	219	155	124
Formación y aprendizaje	208	73	135	161	142	379
Otros contratos	68	53	124	96	48	30
TOTAL TEMPORALES	46.824	34.896	42.589	39.986	30.533	29.716
TOTAL CONTRATOS	49.921	36.861	46.565	43.563	33.651	32.611

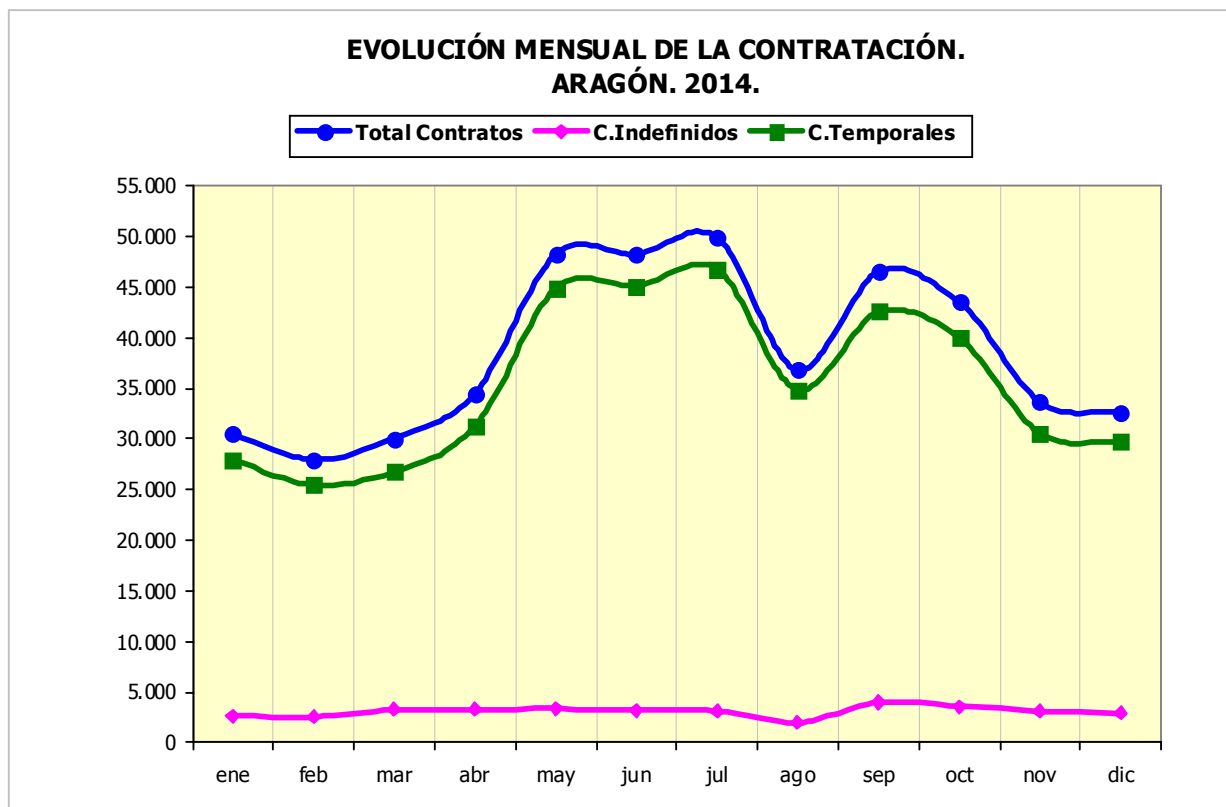

4.3. La contratación según género y edad

- De cada 100 contratos firmados en Aragón en 2014, 56 han sido suscritos por hombres y 44 por mujeres. La evolución ha sido positiva para ambos géneros, si bien algo mayor para ellos (+16,95%; +37.440) que para ellas (+15,44%; +27.357).
- Si se tiene en cuenta la edad de los trabajadores, se observa que el grupo con más contratos es el de 25 a 29 años, que acumula 77.951 (16,85% del total). Respecto a los datos del año anterior se ha producido un mayor aumento de rúbricas entre los trabajadores de más edad, con un incremento del 32,49% entre los mayores de 59, y del 26,96% entre los de 55 y 59 años.
- Si se conjugan ambas variables (género y edad), se pone de manifiesto el mejor comportamiento de los varones a partir de los 45 años, ya que presentan las tasas de variación más elevadas y siempre con un diferencial a su favor si se comparan con las mujeres.

CONTRATOS REALIZADOS SEGÚN EDAD Y GÉNERO. ARAGÓN. 2013-2014.

Edad	Hombres	Mujeres	Total	Variación anual					
				Hombres		Mujeres		Total	
				N	%	N	%	N	%
<20	7.240	5.679	12.919	1.077	17,48%	1.047	22,60%	2.124	19,68%
20-24	36.433	31.458	67.891	4.631	14,56%	3.589	12,88%	8.220	13,78%
25-29	42.283	35.668	77.951	3.971	10,36%	3.348	10,36%	7.319	10,36%
30-34	41.938	29.167	71.105	4.558	12,19%	2.600	9,79%	7.158	11,19%
35-39	42.702	29.198	71.900	5.613	15,13%	4.975	20,54%	10.588	17,27%
40-44	34.089	26.310	60.399	5.930	21,06%	3.677	16,25%	9.607	18,91%
45-49	25.011	22.523	47.534	5.593	28,80%	3.725	19,82%	9.318	24,38%
50-54	16.265	14.866	31.131	3.255	25,02%	2.337	18,65%	5.592	21,90%
55-59	8.741	6.994	15.735	1.888	27,55%	1.453	26,22%	3.341	26,96%
>=60	3.583	2.656	6.239	924	34,75%	606	29,56%	1.530	32,49%
Total	258.285	204.519	462.804	37.440	16,95%	27.357	15,44%	64.797	16,28%

CONTRATOS POR GÉNERO Y EDAD. ARAGÓN. 2014.

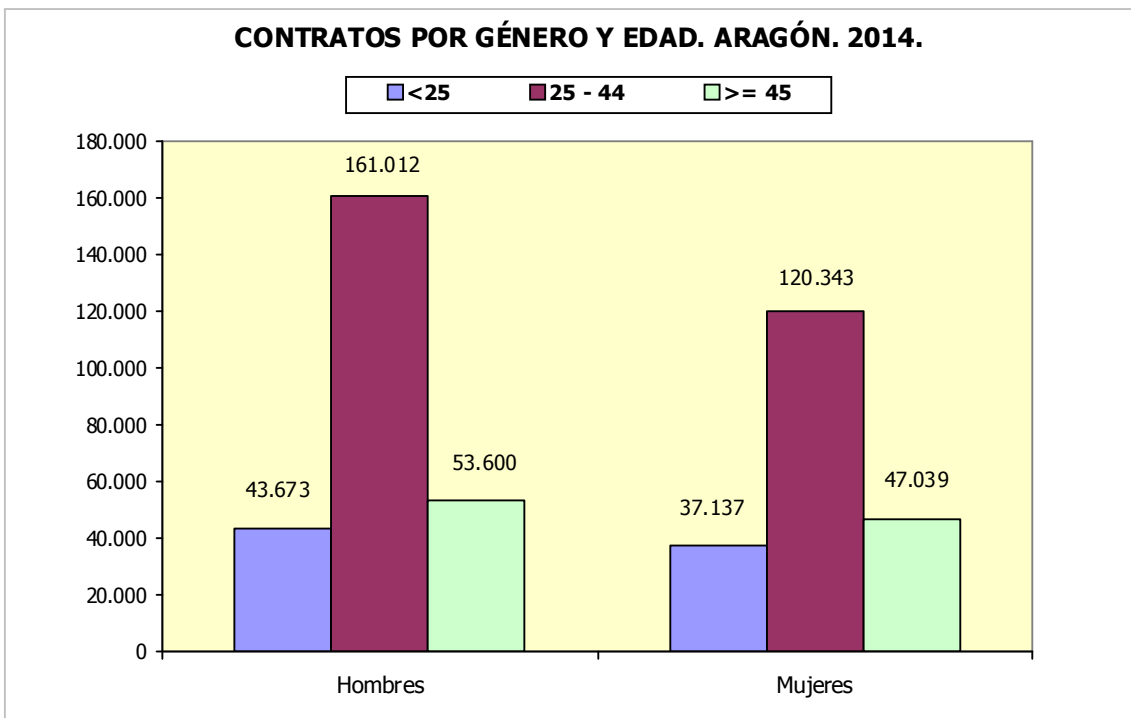

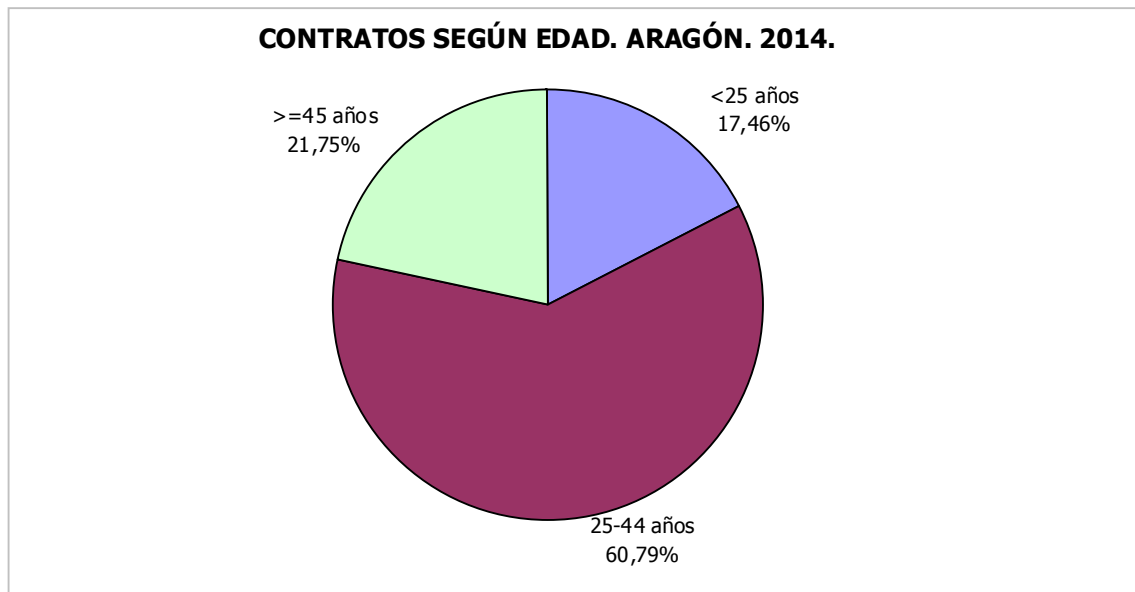

- El número de contratos indefinidos ha crecido un 19,33% respecto a 2013. Este aumento ha beneficiado a ambos géneros, aunque más intensamente a los hombres (+25,47%) que a las mujeres (+13,39%). Por tramos de edad este incremento ha sido generalizado, con la mejor evolución entre los varones de 40 a 44 años, entre los que la contratación indefinida creció el 40,03%.

CONTRATOS INDEFINIDOS SEGÚN EDAD Y GÉNERO. ARAGÓN. 2013-2014.

Edad	Hombres	Mujeres	Total	Variación anual					
				Hombres		Mujeres		Total	
				N	%	N	%	N	%
<20	292	263	555	48	19,67%	29	12,39%	77	16,11%
20-24	2.018	2.042	4.060	395	24,34%	193	10,44%	588	16,94%
25-29	3.210	3.256	6.466	476	17,41%	302	10,22%	778	13,68%
30-34	3.238	2.841	6.079	614	23,40%	297	11,67%	911	17,63%
35-39	3.236	2.683	5.919	628	24,08%	389	16,96%	1.017	20,75%
40-44	2.641	2.332	4.973	755	40,03%	356	18,02%	1.111	28,77%
45-49	2.029	1.927	3.956	491	31,92%	216	12,62%	707	21,76%
50-54	1.346	1.340	2.686	274	25,56%	194	16,93%	468	21,10%
55-59	761	733	1.494	175	29,86%	62	9,24%	237	18,85%
>=60	258	360	618	7	2,79%	61	20,40%	68	12,36%
Total	19.029	17.777	36.806	3.863	25,47%	2.099	13,39%	5.962	19,33%

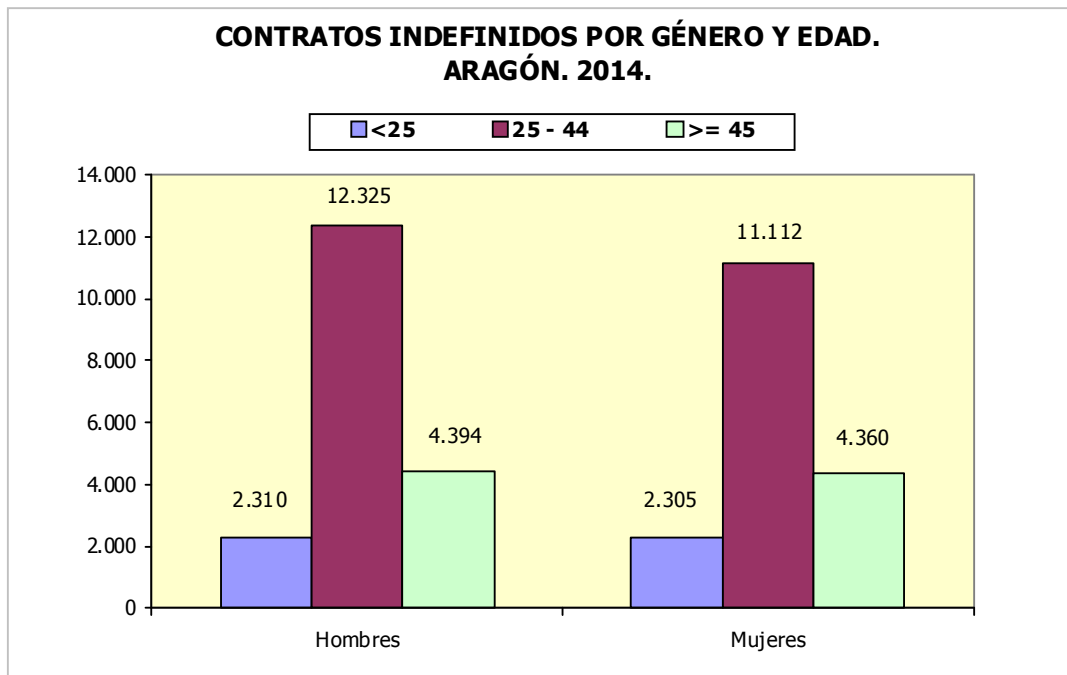

- Los contratos con jornada a tiempo parcial firmados en 2014 en Aragón alcanzan la cifra de 153.069, con un incremento en el año del 13,60%. Han supuesto la tercera parte de la contratación de todo el año (33,07%).
- Este tipo de jornada es mayoritariamente femenina (62,40%), y por edad, el tramo donde más se localizan es en el de 25 a 44 años (56,85% del total).
- La mayor parte de los contratos a tiempo parcial son temporales (91,76%). Este año, tanto en la modalidad indefinida como temporal han aumentado (+13,44% y +13,61%, respectivamente).

**CONTRATOS REALIZADOS A TIEMPO PARCIAL SEGÚN GÉNERO Y GRUPO DE EDAD.
ARAGÓN. 2014.**

	< 25 años		25 – 44 años		>= 45 años		Total
	H.	M.	H.	M.	H.	M.	
Indefinidos	832	1.324	2.386	5.067	847	2.156	12.612
Temporales	12.407	18.351	31.079	48.493	10.000	20.127	140.457
Totales	13.239	19.675	33.465	53.560	10.847	22.283	153.069

VARIACIÓN DE LOS CONTRATOS A TIEMPO PARCIAL SEGÚN GÉNERO Y GRUPO DE EDAD. ARAGÓN. 2013-2014.							
	Nominal						Total
	< 25 años		25 – 44 años		>= 45 años		
	H.	M.	H.	M.	H.	M.	
Indefinidos	56	151	363	495	229	200	1.494
Temporales	1.228	1.619	3.175	5.281	2.354	3.169	16.826
Totales	1.284	1.770	3.538	5.776	2.583	3.369	18.320
	Porcentual						Total
	< 25 años		25 – 44 años		>= 45 años		
	H.	M.	H.	M.	H.	M.	
Indefinidos	7,22%	12,87%	17,94%	10,83%	37,06%	10,22%	13,44%
Temporales	10,98%	9,68%	11,38%	12,22%	30,79%	18,69%	13,61%
Totales	10,74%	9,89%	11,82%	12,09%	31,26%	17,81%	13,60%

4.4 Los contratos según el nivel académico

- La distribución de los contratos según el nivel académico de los trabajadores pone de manifiesto que el mayor número de contratos los han suscritos aquellos con Primera Etapa de Educación Secundaria (37,64%), seguidos por aquellos con Educación Primaria o inferior (29,13%). Los que poseen Bachillerato han rubricado el 15,48%, los Universitarios el 7,98%, aquellos que poseen enseñanzas medias de Formación Profesional el 6,57% y los del enseñanza superior de Formación Profesional el 3,20%.
- En lo relativo a formación, la variable género es un elemento diferenciador ya que las mujeres contratadas presentan una titulación superior a la de los varones. De hecho, el 37,05% de los contratos suscritos por mujeres lo son por tituladas con Bachillerato, Formación Profesional o Universitarias, mientras que su homólogo masculino tan sólo representa el 30,21%.

CONTRATOS SEGÚN NIVEL ACADÉMICO Y GÉNERO. ARAGÓN. 2014.						
Nivel Académico	Hombres	Mujeres	Total	% H	% M	% Total
Educación Primaria o inferior	80.980	53.853	134.833	31,35%	26,33%	29,13%
Primera Etapa de Educ.Secundaria	99.283	74.897	174.180	38,44%	36,62%	37,64%
Segunda Etapa de Educ.Secundaria:						
- Bachillerato	37.473	34.187	71.660	14,51%	16,72%	15,48%
- Enseñanza media de Formación Profesional	16.912	13.485	30.397	6,55%	6,59%	6,57%
Enseñanza Superior:						
- De Formación Profesional	8.368	6.427	14.795	3,24%	3,14%	3,20%
- Universitaria	15.269	21.670	36.939	5,91%	10,60%	7,98%
Total	258.285	204.519	462.804	100%	100%	100%

- En la contratación indefinida, también el mayor número de rubricas se da con personas con Primera Etapa de Educación Secundaria (33,92%).
- Sin embargo, se observa mayor estabilidad laboral entre los más formados. Es decir, el peso de la contratación indefinida para cada nivel formativo, es superior entre los universitarios (13,55%) y los que poseen formación profesional superior (10,83%) que para el resto de categorías.

CONTRATOS INDEFINIDOS SEGÚN NIVEL ACADÉMICO. ARAGÓN. 2014.			
Nivel Académico	Indefinidos	% s/total Indefinidos	% Indefinidos s/ total contratos
Educación Primaria o inferior	10.405	28,27%	7,72%
Primera Etapa de Educ.Secundaria	12.484	33,92%	7,17%
Segunda Etapa de Educ.Secundaria:			
- Bachillerato	5.022	13,64%	7,01%
- Enseñanza media de Formación Profesional	2.285	6,21%	7,52%
Enseñanza Superior:			
- De Formación Profesional	1.603	4,36%	10,83%
- Universitaria	5.007	13,60%	13,55%
Total	36.806	100%	7,95%

- La duración media de los contratos temporales en los que se especifica la misma es de 46 días, dos menos que en 2013. Para titulados universitarios encontramos la media más alta, 98 días.

CONTRATOS TEMPORALES SEGÚN NIVEL ACADÉMICO Y DURACIÓN DE TEMPORALES*. ARAGÓN. 2014.				
Nivel Académico	Temporales	% s/ total Temporales	% Temporales s/ total contratos	Duración media (días)*
Educación Primaria o inferior	124.428	29,21%	92,28%	54
Primera Etapa de Educ.Secundaria	161.696	37,96%	92,83%	33
Segunda Etapa de Educ.Secundaria:				
- Bachillerato	66.638	15,64%	92,99%	39
- Enseñanza media de Formación Profesional	28.112	6,60%	92,48%	48
Enseñanza Superior:				
- De Formación Profesional	13.192	3,10%	89,17%	66
- Universitaria	31.932	7,50%	86,45%	98
Total	425.998	100%	92,05%	46

*Hace referencia a los contratos temporales con una duración determinada en su comunicación

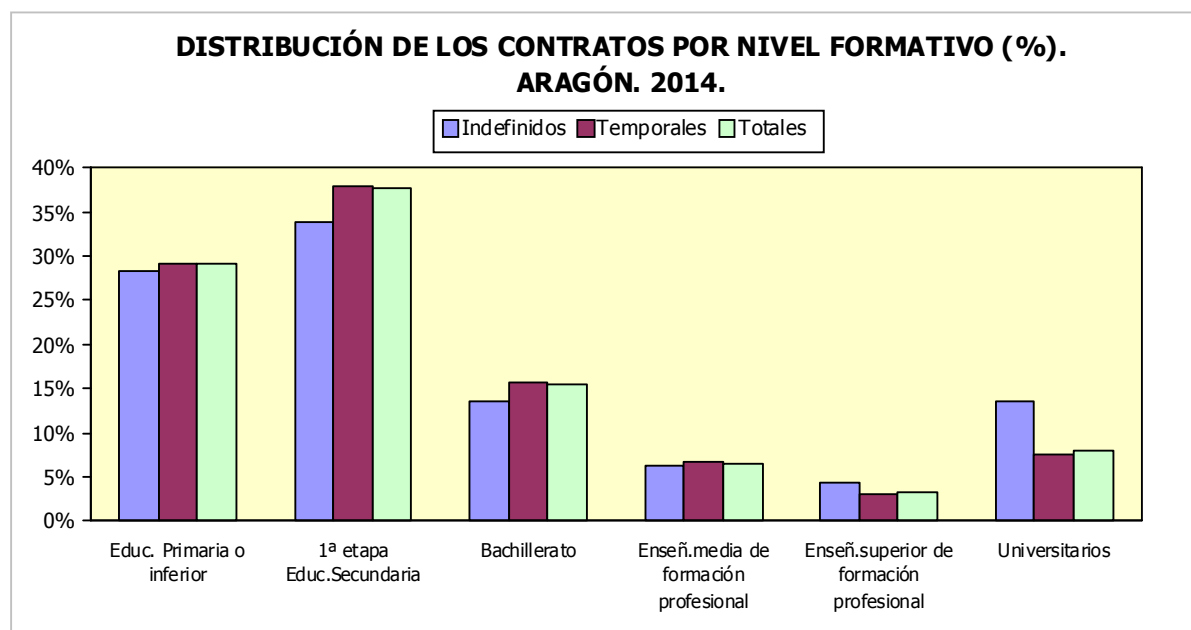

4.5. La contratación por actividad económica.

- De cada 100 contratos firmados en 2014, 65 corresponden al sector Servicios, 13 a Agricultura, 17 a Industria y 5 a Construcción.
- Si se desciende en el análisis a actividades económicas, las que acapararon más contratos fueron: "Agricultura, ganadería, caza y servicios relacionados con las mismas" que alcanza el 13,04% de las contrataciones de 2014, le siguen "Servicios de comidas y bebidas" con el 12,49%, "Comercio al por menor" el 6,47%, "Servicios a Edificios y actividades de jardinería" el 5,15% y "Comercio al por mayor" con el 3,54%.
- Las Empresas de Trabajo Temporal han suscrito 90.535 contratos, un 37,19% más que en 2013 (+24.544). La contratación a través de ellas representa el 19,56% del total. Este peso varía dependiendo de la edad de los trabajadores: para los de 45 años o más tan sólo es del 14,27%, para los de 25 a 44 años sube hasta el 21,37%, y entre jóvenes menores de 25 es del 19,87%.
- El mayor número de contratos indefinidos se ha suscrito en "Servicios de comidas y bebidas" (5.336), "Comercio al por menor" (4.035) y "Actividades de los hogares como empleadores de personal doméstico" (3.343). Ahora bien, la mayor probabilidad de tener un contrato indefinido se ha dado en "Recogida y tratamiento de aguas residuales" y en "Actividades de los hogares como empleadores de personal doméstico" donde el 60,47% y 44,81%, respectivamente, de las rúbricas del año fueron indefinidas.

CONTRATOS POR ACTIVIDAD ECONÓMICA, GÉNERO Y % INDEFINIDOS. ARAGÓN. 2014.					
CNAE	Actividad	Hombres	Mujeres	Total	% indef
1	Agricultura, ganadería, caza y servicios relacionados con las mismas	47.276	13.083	60.359	3,13%
2	Silvicultura y explotación forestal	843	133	976	22,64%
3	Pesca y acuicultura	33	6	39	20,51%
5	Extracción de antracita, hulla y lignito	75	1	76	44,74%
6	Extracción de crudo de petróleo y gas natural	4	1	5	20,00%
7	Extracción de minerales metálicos	17	3	20	35,00%
8	Otras industrias extractivas	203	12	215	28,84%
10	Industria de la alimentación	6.498	4.662	11.160	7,45%
11	Fabricación de bebidas	670	394	1.064	8,46%
13	Industria textil	459	745	1.204	5,40%
14	Confección de prendas de vestir	132	414	546	21,43%
15	Industria del cuero y del calzado	675	410	1.085	4,88%
16	Industria de la madera y del corcho, excepto muebles; cestería y espartería	832	72	904	13,61%
17	Industria del papel	1.053	150	1.203	7,90%
18	Artes gráficas y reproducción de soportes grabados	339	168	507	17,95%
20	Industria química	1.615	1.770	3.385	6,94%
21	Fabricación de productos farmacéuticos	173	127	300	13,33%
22	Fabricación de productos de caucho y plásticos	5.968	2.155	8.123	3,52%

CONTRATOS POR ACTIVIDAD ECONÓMICA, GÉNERO Y % INDEFINIDOS. ARAGÓN. 2014.					
CNAE	Actividad	Hombres	Mujeres	Total	% indef
23	Fabricación de otros productos minerales no metálicos	1.375	146	1.521	8,09%
24	Metalurgia; fabricación de productos de hierro, acero y ferroaleaciones	1.794	86	1.880	13,46%
25	Fabricación de productos metálicos, excepto maquinaria y equipo	6.929	559	7.488	7,28%
26	Fabricación de productos informáticos, electrónicos y ópticos	385	597	982	13,24%
27	Fabricación de material y equipo eléctrico	8.147	2.893	11.040	1,94%
28	Fabricación de maquinaria y equipo n.c.o.p.	2.934	388	3.322	11,38%
29	Fabricación de vehículos de motor, remolques y semirremolques	12.009	2.295	14.304	3,83%
30	Fabricación de otro material de transporte	164	32	196	21,94%
31	Fabricación de muebles	3.000	342	3.342	5,48%
32	Otras industrias manufactureras	205	205	410	15,61%
33	Reparación e instalación de maquinaria y equipo	1.032	147	1.179	18,74%
35	Suministro de energía eléctrica, gas, vapor y aire acondicionado	204	47	251	27,49%
36	Captación, depuración y distribución de agua	401	50	451	7,76%
37	Recogida y tratamiento de aguas residuales	81	5	86	60,47%
38	Recogida, tratamiento y eliminación de residuos; valorización	1.338	370	1.708	7,73%
39	Actividades de descontaminación y otros servicios de gestión de residuos	5	5	10	0,00%
41	Construcción de edificios	7.766	361	8.127	8,06%
42	Ingeniería civil	783	47	830	14,22%
43	Actividades de construcción especializada	11.168	622	11.790	9,68%
45	Venta y reparación de vehículos de motor y motocicletas	2.162	361	2.523	26,32%
46	Comercio al por mayor e intermediarios del comercio, excepto de vehículos de motor y motocicletas	9.028	7.347	16.375	14,94%
47	Comercio al por menor, excepto de vehículos de motor y motocicletas	10.699	19.242	29.941	13,48%
49	Transporte terrestre y por tubería	9.695	1.067	10.762	16,52%
51	Transporte aéreo	73	24	97	1,03%
52	Almacenamiento y actividades anexas al transporte	5.623	1.254	6.877	4,51%
53	Actividades postales y de correos	2.097	3.293	5.390	0,78%
55	Servicios de alojamiento	6.185	9.357	15.542	3,83%
56	Servicios de comidas y bebidas	24.400	33.413	57.813	9,23%
58	Edición	590	686	1.276	6,74%
59	Actividades cinematográficas, de vídeo y de programas de televisión, grabación de sonido y edición musical	700	393	1.093	3,20%
60	Actividades de programación y emisión de radio y televisión	128	52	180	14,44%
61	Telecomunicaciones	286	158	444	22,97%
62	Programación, consultoría y otras actividades relacionadas con la informática	799	388	1.187	37,15%
63	Servicios de información	141	87	228	9,21%
64	Servicios financieros, excepto seguros y fondos de pensiones	274	479	753	5,31%

CONTRATOS POR ACTIVIDAD ECONÓMICA, GÉNERO Y % INDEFINIDOS. ARAGÓN. 2014.					
CNAE	Actividad	Hombres	Mujeres	Total	% indef
65	Seguros, reaseguros y fondos de pensiones, excepto Seguridad Social obligatoria	27	100	127	19,69%
66	Actividades auxiliares a los servicios financieros y a los seguros	94	260	354	32,77%
68	Actividades inmobiliarias	336	339	675	41,93%
69	Actividades jurídicas y de contabilidad	280	909	1.189	31,46%
70	Actividades de las sedes centrales; actividades de consultoría de gestión empresarial	193	382	575	22,43%
71	Servicios técnicos de arquitectura e ingeniería; ensayos y análisis técnicos	2.111	835	2.946	9,37%
72	Investigación y desarrollo	222	156	378	18,25%
73	Publicidad y estudios de mercado	1.798	3.646	5.444	3,86%
74	Otras actividades profesionales, científicas y técnicas	566	877	1.443	8,59%
75	Actividades veterinarias	29	94	123	30,08%
77	Actividades de alquiler	904	276	1.180	8,56%
78	Actividades relacionadas con el empleo	8.259	4.757	13.016	0,81%
79	Actividades de agencias de viajes, operadores turísticos, servicios de reservas y actividades relacionadas con los mismos	800	1.151	1.951	3,13%
80	Actividades de seguridad e investigación	1.977	397	2.374	5,69%
81	Servicios a edificios y actividades de jardinería	6.883	16.971	23.854	4,23%
82	Actividades administrativas de oficina y otras actividades auxiliares a las empresas	4.847	7.545	12.392	2,40%
84	Administración Pública y defensa; Seguridad Social obligatoria	3.183	4.090	7.273	1,95%
85	Educación	5.936	9.158	15.094	8,26%
86	Actividades sanitarias	1.058	3.143	4.201	15,59%
87	Asistencia en establecimientos residenciales	1.252	10.160	11.412	6,39%
88	Actividades de servicios sociales sin alojamiento	1.016	5.301	6.317	6,02%
90	Actividades de creación, artísticas y espectáculos	5.754	2.337	8.091	1,16%
91	Actividades de bibliotecas, archivos, museos y otras actividades culturales	371	468	839	1,19%
92	Actividades de juegos de azar y apuestas	204	498	702	14,67%
93	Actividades deportivas, recreativas y de entretenimiento	6.648	4.679	11.327	5,92%
94	Actividades asociativas	978	2.098	3.076	6,99%
95	Reparación de ordenadores, efectos personales y artículos de uso doméstico	406	416	822	15,45%
96	Otros servicios personales	1.678	5.917	7.595	8,29%
97	Actividades de los hogares como empleadores de personal doméstico	1.005	6.455	7.460	44,81%
99	Actividades de organizaciones y organismos extraterritoriales	5	0	5	0,00%
	Total	258.285	204.519	462.804	7,95%

CONTRATOS INICIALES POR SECTOR DE ACTIVIDAD. ARAGON. 2014.

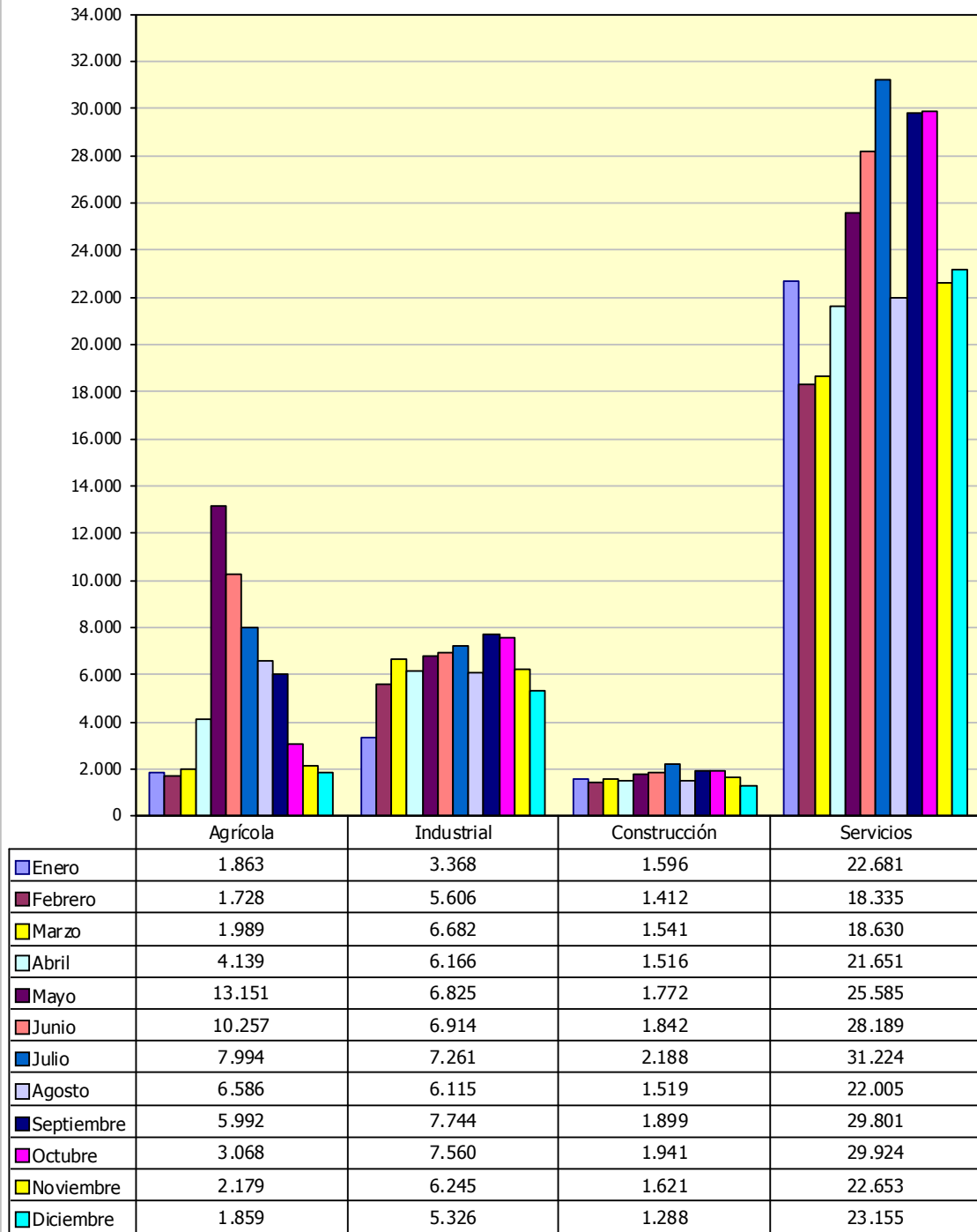

CONTRATOS POR ACTIVIDAD ECONÓMICA Y PROVINCIA. ARAGÓN. 2014.					
CNAE	Actividad	Huesca	Teruel	Zaragoza	Aragón
1	Agricultura, ganadería, caza y servicios relacionados con las mismas	16.521	2.664	41.174	60.359
2	Silvicultura y explotación forestal	273	491	212	976
3	Pesca y acuicultura	17	2	20	39
5	Extracción de antracita, hulla y lignito	0	70	6	76
6	Extracción de crudo de petróleo y gas natural	0	0	5	5
7	Extracción de minerales metálicos	0	0	20	20
8	Otras industrias extractivas	52	87	76	215
10	Industria de la alimentación	1.655	1.147	8.358	11.160
11	Fabricación de bebidas	271	60	733	1.064
13	Industria textil	10	11	1.183	1.204
14	Confección de prendas de vestir	95	20	431	546
15	Industria del cuero y del calzado	178	22	885	1.085
16	Industria de la madera y del corcho, excepto muebles; cestería y espartería	202	115	587	904
17	Industria del papel	14	107	1.082	1.203
18	Artes gráficas y reproducción de soportes grabados	72	24	411	507
20	Industria química	464	145	2.776	3.385
21	Fabricación de productos farmacéuticos	94	8	198	300
22	Fabricación de productos de caucho y plásticos	211	114	7.798	8.123
23	Fabricación de otros productos minerales no metálicos	124	359	1.038	1.521
24	Metalurgia; fabricación de productos de hierro, acero y ferroaleaciones	147	497	1.236	1.880
25	Fabricación de productos metálicos, excepto maquinaria y equipo	598	322	6.568	7.488
26	Fabricación de productos informáticos, electrónicos y ópticos	67	26	889	982
27	Fabricación de material y equipo eléctrico	36	10	10.994	11.040
28	Fabricación de maquinaria y equipo n.c.o.p.	277	51	2.994	3.322
29	Fabricación de vehículos de motor, remolques y semirremolques	66	5.282	8.956	14.304
30	Fabricación de otro material de transporte	23	2	171	196
31	Fabricación de muebles	31	156	3.155	3.342
32	Otras industrias manufactureras	213	6	191	410
33	Reparación e instalación de maquinaria y equipo	196	79	904	1.179
35	Suministro de energía eléctrica, gas, vapor y aire acondicionado	139	10	102	251
36	Captación, depuración y distribución de agua	65	69	317	451
37	Recogida y tratamiento de aguas residuales	6	7	73	86
38	Recogida, tratamiento y eliminación de residuos; valorización	159	119	1.430	1.708

CONTRATOS POR ACTIVIDAD ECONÓMICA Y PROVINCIA. ARAGÓN. 2014.					
CNAE	Actividad	Huesca	Teruel	Zaragoza	Aragón
39	Actividades de descontaminación y otros servicios de gestión de residuos	9	0	1	10
41	Construcción de edificios	2.273	1.712	4.142	8.127
42	Ingeniería civil	200	88	542	830
43	Actividades de construcción especializada	1.718	926	9.146	11.790
45	Venta y reparación de vehículos de motor y motocicletas	460	231	1.832	2.523
46	Comercio al por mayor e intermediarios del comercio, excepto de vehículos de motor y motocicletas	3.448	850	12.077	16.375
47	Comercio al por menor, excepto de vehículos de motor y motocicletas	3.525	1.793	24.623	29.941
49	Transporte terrestre y por tubería	1.598	1.052	8.112	10.762
51	Transporte aéreo	0	0	97	97
52	Almacenamiento y actividades anexas al transporte	72	31	6.774	6.877
53	Actividades postales y de correos	599	616	4.175	5.390
55	Servicios de alojamiento	6.252	1.949	7.341	15.542
56	Servicios de comidas y bebidas	12.117	5.673	40.023	57.813
58	Edición	26	9	1.241	1.276
59	Actividades cinematográficas, de vídeo y de programas de televisión, grabación de sonido y edición musical	87	75	931	1.093
60	Actividades de programación y emisión de radio y televisión	19	7	154	180
61	Telecomunicaciones	31	19	394	444
62	Programación, consultoría y otras actividades relacionadas con la informática	94	25	1.068	1.187
63	Servicios de información	13	5	210	228
64	Servicios financieros, excepto seguros y fondos de pensiones	120	75	558	753
65	Seguros, reaseguros y fondos de pensiones, excepto Seguridad Social obligatoria	10	6	111	127
66	Actividades auxiliares a los servicios financieros y a los seguros	71	36	247	354
68	Actividades inmobiliarias	63	11	601	675
69	Actividades jurídicas y de contabilidad	231	73	885	1.189
70	Actividades de las sedes centrales; actividades de consultoría de gestión empresarial	23	40	512	575
71	Servicios técnicos de arquitectura e ingeniería; ensayos y análisis técnicos	593	95	2.258	2.946
72	Investigación y desarrollo	12	23	343	378
73	Publicidad y estudios de mercado	462	104	4.878	5.444
74	Otras actividades profesionales, científicas y técnicas	351	30	1.062	1.443
75	Actividades veterinarias	16	17	90	123
77	Actividades de alquiler	248	57	875	1.180
78	Actividades relacionadas con el empleo	1.264	267	11.485	13.016

CONTRATOS POR ACTIVIDAD ECONÓMICA Y PROVINCIA. ARAGÓN. 2014.					
CNAE	Actividad	Huesca	Teruel	Zaragoza	Aragón
79	Actividades de agencias de viajes, operadores turísticos, servicios de reservas y actividades relacionadas con los mismos	570	200	1.181	1.951
80	Actividades de seguridad e investigación	276	543	1.555	2.374
81	Servicios a edificios y actividades de jardinería	3.239	1.127	19.488	23.854
82	Actividades administrativas de oficina y otras actividades auxiliares a las empresas	642	119	11.631	12.392
84	Administración Pública y defensa; Seguridad Social obligatoria	1.487	1.877	3.909	7.273
85	Educación	2.125	623	12.346	15.094
86	Actividades sanitarias	573	204	3.424	4.201
87	Asistencia en establecimientos residenciales	1.605	690	9.117	11.412
88	Actividades de servicios sociales sin alojamiento	1.165	493	4.659	6.317
90	Actividades de creación, artísticas y espectáculos	1.845	759	5.487	8.091
91	Actividades de bibliotecas, archivos, museos y otras actividades culturales	74	688	77	839
92	Actividades de juegos de azar y apuestas	81	15	606	702
93	Actividades deportivas, recreativas y de entretenimiento	3.675	1.638	6.014	11.327
94	Actividades asociativas	478	334	2.264	3.076
95	Reparación de ordenadores, efectos personales y artículos de uso doméstico	26	12	784	822
96	Otros servicios personales	403	194	6.998	7.595
97	Actividades de los hogares como empleadores de personal doméstico	1.067	425	5.968	7.460
99	Actividades de organizaciones y organismos extraterritoriales	0	0	5	5
	Total	77.612	37.918	347.274	462.804

VARIACIÓN DE LOS CONTRATOS POR ACTIVIDAD ECONÓMICA Y PROVINCIA. ARAGÓN. 2013-2014.									
CNAE - Actividad		Huesca		Teruel		Zaragoza		Aragón	
		N	%	N	%	N	%	N	%
1	Agricultura, ganadería, caza y servicios relacionados con las mismas	2.971	21,93%	302	12,79%	7.529	22,38%	10.802	21,80%
2	Silvicultura y explotación forestal	-30	-9,90%	18	3,81%	-95	-30,94%	-107	-9,88%
3	Pesca y acuicultura	3	21,43%	-1	-33,33%	7	53,85%	9	30,00%
5	Extracción de antracita, hulla y lignito	-1	-100,00%	54	337,50%	6	-	59	347,06%
6	Extracción de crudo de petróleo y gas natural	0	-	0	-	2	66,67%	2	66,67%
7	Extracción de minerales metálicos	0	-	0	-	3	17,65%	3	17,65%
8	Otras industrias extractivas	23	79,31%	-18	-17,14%	22	40,74%	27	14,36%

VARIACIÓN DE LOS CONTRATOS POR ACTIVIDAD ECONÓMICA Y PROVINCIA. ARAGÓN. 2013-2014.									
CNAE - Actividad		Huesca		Teruel		Zaragoza		Aragón	
		N	%	N	%	N	%	N	%
10	Industria de la alimentación	489	41,94%	466	68,43%	5.724	217,31%	6.679	149,05%
11	Fabricación de bebidas	165	155,66%	-11	-15,49%	206	39,09%	360	51,14%
13	Industria textil	3	42,86%	7	175,00%	1.016	608,38%	1.026	576,40%
14	Confección de prendas de vestir	47	97,92%	3	17,65%	-3	-0,69%	47	9,42%
15	Industria del cuero y del calzado	16	9,88%	3	15,79%	118	15,38%	137	14,45%
16	Industria de la madera y del corcho, excepto muebles; cestería y espartería	-7	-3,35%	14	13,86%	-95	-13,93%	-88	-8,87%
17	Industria del papel	5	55,56%	-4	-3,60%	869	407,98%	870	261,26%
18	Artes gráficas y reproducción de soportes grabados	-5	-6,49%	3	14,29%	238	137,57%	236	87,08%
20	Industria química	212	84,13%	35	31,82%	2.214	393,95%	2.461	266,34%
21	Fabricación de productos farmacéuticos	72	327,27%	-2	-20,00%	104	110,64%	174	138,10%
22	Fabricación de productos de caucho y plásticos	94	80,34%	75	192,31%	6.814	692,48%	6.983	612,54%
23	Fabricación de otros productos minerales no metálicos	-32	-20,51%	45	14,33%	798	332,50%	811	114,23%
24	Metalurgia; fabricación de productos de hierro, acero y ferroaleaciones	53	56,38%	451	980,43%	831	205,19%	1.335	244,95%
25	Fabricación de productos metálicos, excepto maquinaria y equipo	64	11,99%	-26	-7,47%	4.030	158,79%	4.068	118,95%
26	Fabricación de productos informáticos, electrónicos y ópticos	22	48,89%	5	23,81%	479	116,83%	506	106,30%
27	Fabricación de material y equipo eléctrico	29	414,29%	-8	-44,44%	7.625	226,33%	7.646	225,28%
28	Fabricación de maquinaria y equipo n.c.o.p.	21	8,20%	21	70,00%	1.561	108,93%	1.603	93,25%
29	Fabricación de vehículos de motor, remolques y semirremolques	33	100,00%	5.223	8852,54%	6.152	219,40%	11.408	393,92%
30	Fabricación de otro material de transporte	8	53,33%	1	100,00%	96	128,00%	105	115,38%
31	Fabricación de muebles	9	40,91%	127	437,93%	728	30,00%	864	34,87%
32	Otras industrias manufactureras	141	195,83%	3	100,00%	32	20,13%	176	75,21%
33	Reparación e instalación de maquinaria y equipo	63	47,37%	7	9,72%	264	41,25%	334	39,53%
35	Suministro de energía eléctrica, gas, vapor y aire acondicionado	71	104,41%	-1	-9,09%	23	29,11%	93	58,86%
36	Captación, depuración y distribución de agua	-7	-9,72%	1	1,47%	-20	-5,93%	-26	-5,45%
37	Recogida y tratamiento de aguas residuales	-2	-25,00%	1	16,67%	52	247,62%	51	145,71%

VARIACIÓN DE LOS CONTRATOS POR ACTIVIDAD ECONÓMICA Y PROVINCIA. ARAGÓN. 2013-2014.									
CNAE - Actividad		Huesca		Teruel		Zaragoza		Aragón	
		N	%	N	%	N	%	N	%
38	Recogida, tratamiento y eliminación de residuos; valorización	71	80,68%	6	5,31%	456	46,82%	533	45,36%
39	Actividades de descontaminación y otros servicios de gestión de residuos	9	-	0	-	0	0,00%	9	900,00%
41	Construcción de edificios	412	22,14%	-91	-5,05%	-14	-0,34%	307	3,93%
42	Ingeniería civil	95	90,48%	-53	-37,59%	114	26,64%	156	23,15%
43	Actividades de construcción especializada	108	6,71%	75	8,81%	441	5,07%	624	5,59%
45	Venta y reparación de vehículos de motor y motocicletas	119	34,90%	16	7,44%	704	62,41%	839	49,82%
46	Comercio al por mayor e intermediarios del comercio, excepto de vehículos de motor y motocicletas	470	15,78%	159	23,01%	4.854	67,20%	5.483	50,34%
47	Comercio al por menor, excepto de vehículos de motor y motocicletas	558	18,81%	64	3,70%	6.586	36,51%	7.208	31,71%
49	Transporte terrestre y por tubería	158	10,97%	240	29,56%	3.057	60,47%	3.455	47,28%
50	Transporte marítimo y por vías navegables interiores	0	-	0	-	-1	-100,00%	-1	-100,00%
51	Transporte aéreo	-1	-100,00%	0	-	17	21,25%	16	19,75%
52	Almacenamiento y actividades anexas al transporte	15	26,32%	3	10,71%	5.175	323,64%	5.193	308,37%
53	Actividades postales y de correos	-216	-26,50%	-15	-2,38%	688	19,73%	457	9,26%
55	Servicios de alojamiento	715	12,91%	-331	-14,52%	1.617	28,25%	2.001	14,78%
56	Servicios de comidas y bebidas	2.494	25,92%	1.156	25,59%	6.742	20,26%	10.392	21,91%
58	Edición	12	85,71%	-3	-25,00%	968	354,58%	977	326,76%
59	Actividades cinematográficas, de vídeo y de programas de televisión, grabación de sonido y edición musical	38	77,55%	32	74,42%	418	81,48%	488	80,66%
60	Actividades de programación y emisión de radio y televisión	4	26,67%	1	16,67%	28	22,22%	33	22,45%
61	Telecomunicaciones	-10	-24,39%	8	72,73%	115	41,22%	113	34,14%
62	Programación, consultoría y otras actividades relacionadas con la informática	-42	-30,88%	-3	-10,71%	245	29,77%	200	20,26%
63	Servicios de información	-4	-23,53%	2	66,67%	55	35,48%	53	30,29%
64	Servicios financieros, excepto seguros y fondos de pensiones	57	90,48%	15	25,00%	270	93,75%	342	83,21%

VARIACIÓN DE LOS CONTRATOS POR ACTIVIDAD ECONÓMICA Y PROVINCIA. ARAGÓN. 2013-2014.									
CNAE - Actividad		Huesca		Teruel		Zaragoza		Aragón	
		N	%	N	%	N	%	N	%
65	Seguros, reaseguros y fondos de pensiones, excepto Seguridad Social obligatoria	3	42,86%	-2	-25,00%	14	14,43%	15	13,39%
66	Actividades auxiliares a los servicios financieros y a los seguros	-8	-10,13%	1	2,86%	-32	-11,47%	-39	-9,92%
68	Actividades inmobiliarias	16	34,04%	-4	-26,67%	-18	-2,91%	-6	-0,88%
69	Actividades jurídicas y de contabilidad	11	5,00%	-3	-3,95%	-26	-2,85%	-18	-1,49%
70	Actividades de las sedes centrales; actividades de consultoría de gestión empresarial	16	228,57%	6	17,65%	220	75,34%	242	72,67%
71	Servicios técnicos de arquitectura e ingeniería; ensayos y análisis técnicos	383	182,38%	-15	-13,64%	1.155	104,71%	1.523	107,03%
72	Investigación y desarrollo	2	20,00%	-24	-51,06%	-41	-10,68%	-63	-14,29%
73	Publicidad y estudios de mercado	8	1,76%	-2	-1,89%	-538	-9,93%	-532	-8,90%
74	Otras actividades profesionales, científicas y técnicas	-90	-20,41%	5	20,00%	363	51,93%	278	23,86%
75	Actividades veterinarias	-5	-23,81%	11	183,33%	23	34,33%	29	30,85%
77	Actividades de alquiler	20	8,77%	-30	-34,48%	10	1,16%	0	0,00%
78	Actividades relacionadas con el empleo	-2.849	-69,27%	-4.988	-94,92%	-46.546	-80,21%	-54.383	-80,69%
79	Actividades de agencias de viajes, operadores turísticos, servicios de reservas y actividades relacionadas con los mismos	120	26,67%	49	32,45%	-45	-3,67%	124	6,79%
80	Actividades de seguridad e investigación	7	2,60%	32	6,26%	189	13,84%	228	10,62%
81	Servicios a edificios y actividades de jardinería	297	10,10%	77	7,33%	3.778	24,05%	4.152	21,07%
82	Actividades administrativas de oficina y otras actividades auxiliares a las empresas	43	7,18%	4	3,48%	4.109	54,63%	4.156	50,46%
84	Administración Pública y defensa; Seguridad Social obligatoria	-269	-15,32%	319	20,47%	221	5,99%	271	3,87%
85	Educación	468	28,24%	-94	-13,11%	269	2,23%	643	4,45%
86	Actividades sanitarias	82	16,70%	28	15,91%	486	16,54%	596	16,53%
87	Asistencia en establecimientos residenciales	321	25,00%	18	2,68%	1.716	23,19%	2.055	21,96%
88	Actividades de servicios sociales sin alojamiento	183	18,64%	47	10,54%	-118	-2,47%	112	1,80%
90	Actividades de creación, artísticas y espectáculos	511	38,31%	37	5,12%	1.348	32,57%	1.896	30,61%

VARIACIÓN DE LOS CONTRATOS POR ACTIVIDAD ECONÓMICA Y PROVINCIA. ARAGÓN. 2013-2014.									
CNAE - Actividad		Huesca		Teruel		Zaragoza		Aragón	
		N	%	N	%	N	%	N	%
91	Actividades de bibliotecas, archivos, museos y otras actividades culturales	3	4,23%	57	9,03%	-8	-9,41%	52	6,61%
92	Actividades de juegos de azar y apuestas	29	55,77%	-3	-16,67%	46	8,21%	72	11,43%
93	Actividades deportivas, recreativas y de entretenimiento	400	12,21%	84	5,41%	-75	-1,23%	409	3,75%
94	Actividades asociativas	67	16,30%	40	13,61%	192	9,27%	299	10,77%
95	Reparación de ordenadores, efectos personales y artículos de uso doméstico	-1	-3,70%	0	0,00%	555	242,36%	554	206,72%
96	Otros servicios personales	43	11,94%	30	18,29%	4.208	150,82%	4.281	129,18%
97	Actividades de los hogares como empleadores de personal doméstico	97	10,00%	-60	-12,37%	279	4,90%	316	4,42%
99	Actividades de organizaciones y organismos extraterritoriales	0	-	0	-	3	150,00%	3	150,00%
Total		9.500	13,95%	3.695	10,80%	51.602	17,45%	64.797	16,28%

- La comparación con los datos de 2013 pone de manifiesto que la actividad donde más han aumentado los contratos en términos relativos ha sido "Actividades de descontaminación y otros servicios de gestión de residuos" (+900%), "Fabricación de productos de caucho y plásticos" (621,54%) e "Industria textil" (+576,40%). Sin embargo, en términos nominales el incremento más notable ha sido el de "Fabricación de vehículos de motor, remolques y semirremolques" (+11.408), "Agricultura, ganadería, caza y servicios relacionados con las mismas" (+10.802) y "Servicios de comidas y bebidas" (+10.392).
- Las bajadas más acusadas en términos nominales han sido las de "Actividades relacionadas con el empleo" (-54.383), "Publicidad y estudios de mercado" (-532) y "Silvicultura y explotación forestal" (-107). En términos relativos los mayores descensos se dieron en "Transporte marítimo y por vías navegables interiores" (-100%), "Actividades relacionadas con el empleo" (-80,69%) e "Investigación y desarrollo" (-14,29%).
- En 2014 se han firmado un total de 153.069 contratos a tiempo parcial y en el año han aumentado un 13,60% (+18.320). Sobre el total de la contratación suponen el 33,07%. Se trata de una modalidad claramente femenina, ya que el 62,40% son firmados por mujeres.
- Las actividades donde más contratos a tiempo parcial se suscribieron han sido "Servicios de comidas y bebidas" (34.720), "Comercio al por menor" (17.150), "Servicios a edificios y actividades de jardinería" (14.468), y "Educación" (11.148).

- Sin embargo, los sectores donde fue más probable firmar un contrato a tiempo parcial han sido "Actividades de organizaciones y organismos extraterritoriales" (todos ellos fueron con jornada parcial, si bien tan sólo fueron 5 contratos), "Transporte aéreo" (97,94%), Educación (73,86%) y "Actividades administrativas de oficina y otras actividades auxiliares a las empresas" (65,12%).

CONTRATOS A TIEMPO PARCIAL POR ACTIVIDAD ECONÓMICA Y GÉNERO. ARAGÓN. 2014.				
CNAE	Actividad Económica	Hombres	Mujeres	Total
1	Agricultura, ganadería, caza y servicios relacionados con las mismas	769	162	931
2	Silvicultura y explotación forestal	210	41	251
3	Pesca y acuicultura	3	2	5
5	Extracción de antracita, hulla y lignito	2	0	2
6	Extracción de crudo de petróleo y gas natural	1	1	2
7	Extracción de minerales metálicos	4	1	5
8	Otras industrias extractivas	13	4	17
10	Industria de la alimentación	880	690	1.570
11	Fabricación de bebidas	58	68	126
13	Industria textil	39	54	93
14	Confección de prendas de vestir	67	182	249
15	Industria del cuero y del calzado	43	114	157
16	Industria de la madera y del corcho, excepto muebles; cestería y espartería	112	25	137
17	Industria del papel	44	7	51
18	Artes gráficas y reproducción de soportes grabados	120	56	176
20	Industria química	214	477	691
21	Fabricación de productos farmacéuticos	9	8	17
22	Fabricación de productos de caucho y plásticos	113	50	163
23	Fabricación de otros productos minerales no metálicos	109	30	139
24	Metalurgia; fabricación de productos de hierro, acero y ferroaleaciones	41	7	48
25	Fabricación de productos metálicos, excepto maquinaria y equipo	323	111	434
26	Fabricación de productos informáticos, electrónicos y ópticos	14	28	42
27	Fabricación de material y equipo eléctrico	1.690	637	2.327
28	Fabricación de maquinaria y equipo n.c.o.p.	128	76	204
29	Fabricación de vehículos de motor, remolques y semirremolques	507	186	693
30	Fabricación de otro material de transporte	19	7	26
31	Fabricación de muebles	214	56	270
32	Otras industrias manufactureras	12	27	39
33	Reparación e instalación de maquinaria y equipo	119	38	157
35	Suministro de energía eléctrica, gas, vapor y aire acondicionado	22	9	31
36	Captación, depuración y distribución de agua	75	18	93
37	Recogida y tratamiento de aguas residuales	6	1	7
38	Recogida, tratamiento y eliminación de residuos; valorización	547	270	817
41	Construcción de edificios	761	148	909
42	Ingeniería civil	53	18	71
43	Actividades de construcción especializada	1.256	259	1.515
45	Venta y reparación de vehículos de motor y motocicletas	529	149	678
46	Comercio al por mayor e intermediarios del comercio, excepto de vehículos de motor y motocicletas	1.810	1.730	3.540
47	Comercio al por menor, excepto de vehículos de motor y motocicletas	5.236	11.914	17.150
49	Transporte terrestre y por tubería	3.193	467	3.660
51	Transporte aéreo	72	23	95

CONTRATOS A TIEMPO PARCIAL POR ACTIVIDAD ECONÓMICA Y GÉNERO. ARAGÓN. 2014.				
CNAE	Actividad Económica	Hombres	Mujeres	Total
52	Almacenamiento y actividades anexas al transporte	1.616	233	1.849
53	Actividades postales y de correos	469	756	1.225
55	Servicios de alojamiento	1.674	3.468	5.142
56	Servicios de comidas y bebidas	12.971	21.749	34.720
58	Edición	28	72	100
59	Actividades cinematográficas, de vídeo y de programas de televisión, grabación de sonido y edición musical	83	96	179
60	Actividades de programación y emisión de radio y televisión	32	15	47
61	Telecomunicaciones	116	96	212
62	Programación, consultoría y otras actividades relacionadas con la informática	122	147	269
63	Servicios de información	43	44	87
64	Servicios financieros, excepto seguros y fondos de pensiones	41	113	154
65	Seguros, reaseguros y fondos de pensiones, excepto Seguridad Social obligatoria	4	24	28
66	Actividades auxiliares a los servicios financieros y a los seguros	31	167	198
68	Actividades inmobiliarias	68	156	224
69	Actividades jurídicas y de contabilidad	84	424	508
70	Actividades de las sedes centrales; actividades de consultoría de gestión empresarial	69	232	301
71	Servicios técnicos de arquitectura e ingeniería; ensayos y análisis técnicos	239	240	479
72	Investigación y desarrollo	33	33	66
73	Publicidad y estudios de mercado	798	2.115	2.913
74	Otras actividades profesionales, científicas y técnicas	120	204	324
75	Actividades veterinarias	11	64	75
77	Actividades de alquiler	244	124	368
78	Actividades relacionadas con el empleo	1.047	1.119	2.166
79	Actividades de agencias de viajes, operadores turísticos, servicios de reservas y actividades relacionadas con los mismos	250	504	754
80	Actividades de seguridad e investigación	432	97	529
81	Servicios a edificios y actividades de jardinería	2.497	11.971	14.468
82	Actividades administrativas de oficina y otras actividades auxiliares a las empresas	2.360	5.710	8.070
84	Administración Pública y defensa; Seguridad Social obligatoria	1.395	2.403	3.798
85	Educación	4.293	6.855	11.148
86	Actividades sanitarias	482	1.572	2.054
87	Asistencia en establecimientos residenciales	381	3.221	3.602
88	Actividades de servicios sociales sin alojamiento	594	3.446	4.040
90	Actividades de creación, artísticas y espectáculos	835	631	1.466
91	Actividades de bibliotecas, archivos, museos y otras actividades culturales	29	79	108
92	Actividades de juegos de azar y apuestas	51	151	202
93	Actividades deportivas, recreativas y de entretenimiento	3.078	2.518	5.596
94	Actividades asociativas	530	1.221	1.751
95	Reparación de ordenadores, efectos personales y artículos de uso doméstico	76	143	219
96	Otros servicios personales	518	1.511	2.029
97	Actividades de los hogares como empleadores de personal doméstico	365	3.643	4.008
99	Actividades de organizaciones y organismos extraterritoriales	5	0	5
	Total	57.551	95.518	153.069

CONTRATOS REALIZADOS POR LAS EMPRESAS DE TRABAJO TEMPORAL. ARAGÓN. 2014.							
	< 25 años		25 – 44 años		>= 45 años		Total
	H	M	H	M	H	M	
Huesca	557	244	2.403	1.098	915	296	5.513
Teruel	1.718	184	3.472	526	894	62	6.856
Zaragoza	8.697	4.656	34.091	18.529	7.640	4.553	78.166
Aragón	10.972	5.084	39.966	20.153	9.449	4.911	90.535



5. TRABAJADORES EXTRANJEROS

5.1. Evolución del paro registrado entre los Trabajadores Extranjeros

- La cifra de personas extranjeras inscritas como desempleadas en las oficinas de empleo aragonesas a fecha 31 de diciembre de 2014 fue de 22.479, lo que supone el 22,13% del total de paro registrado (101.572 desempleados) en Aragón. El 54,34% de los desempleados extranjeros son varones (12.215) y el 45,66% mujeres (10.264). Respecto a diciembre de 2013 su número ha disminuido en 983 personas (-4,19%).

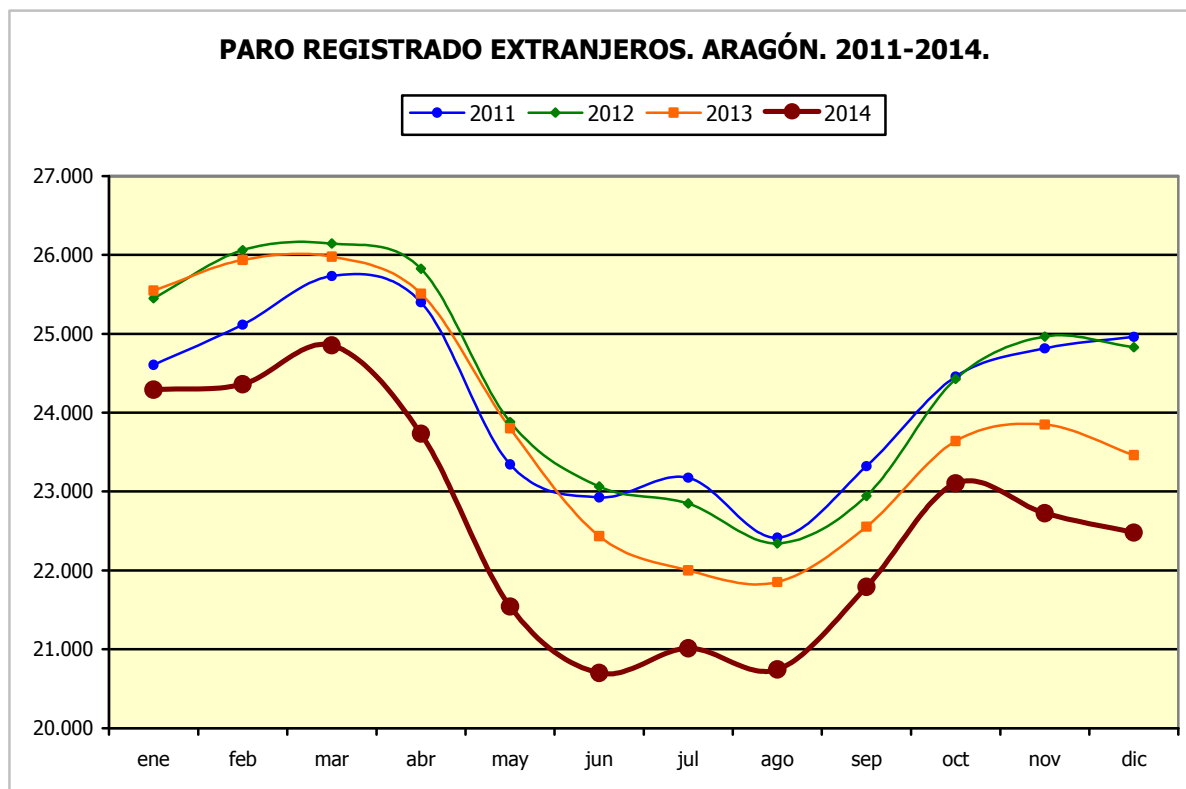

- Este colectivo sigue una pauta de estacionalidad similar a la de los nacionales, si bien la intensidad de las variaciones porcentuales suele ser más extrema, apreciándose bajadas de paro más importantes en la época estival, que una vez pasada se convierten en subidas más acusadas.

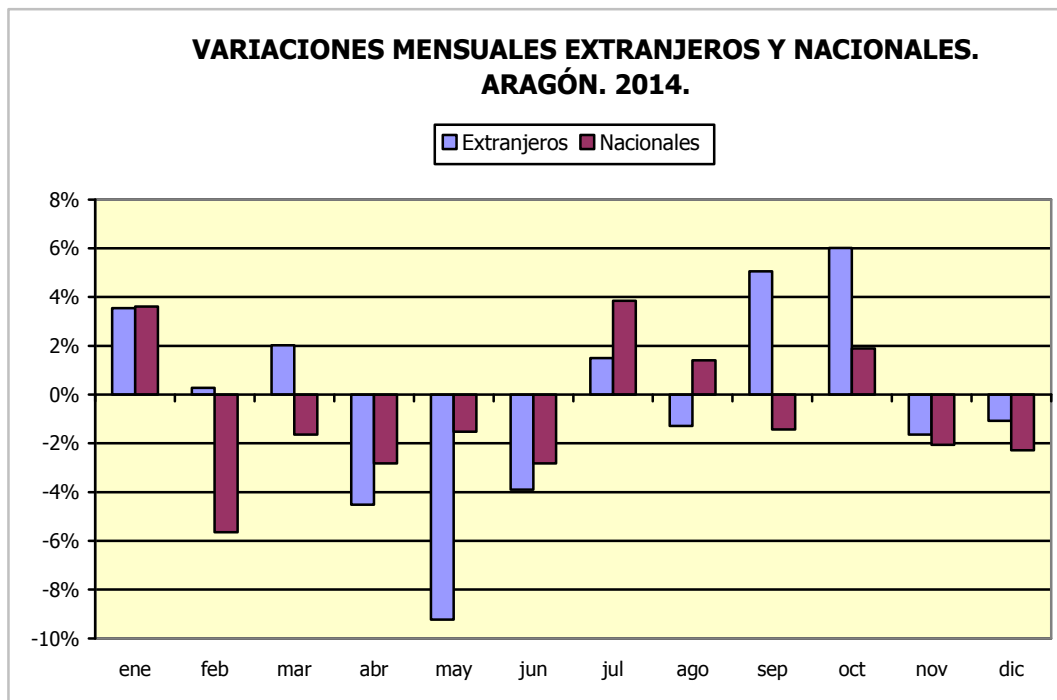

- Dos de cada tres (65,48%) extranjeros que se encuentran en situación de desempleo a 31 de diciembre de 2014 proceden de 4 países: Rumania lidera el grupo con 8.209 trabajadores (36,52%), le sigue Marruecos con 4.505 (20,04%), Argelia con 1.126 (5,01%), y Bulgaria con 879 trabajadores extranjeros registrados (3,91%).

5.2. Paro registrado entre los Trabajadores Extranjeros (género, edad, nivel formativo)

- Entre los parados extranjeros hay una mayoría de varones, puesto que suponen el 54,34% del total. Por el contrario, entre los desempleados nacionales, hay una mayoría de mujeres, al representar ellas el 53,32% del total.
- El mayor número de trabajadores parados de origen extranjero se acumula en el tramo de edad entre 25 y 44 años que suma el 61,91% del total. Le siguen los extranjeros de 45 y más años con el 29,57% y el 8,52% son jóvenes menores de 25 años.
- Los hombres extranjeros con edades comprendidas entre los 25 a 44 años suponen el 30,72% sobre el total de los varones parados de ese tramo de edad. En el extremo opuesto se encuentran las mujeres inmigrantes mayores de 45 años que tan sólo representan el 10,71% del total del tramo. Atendiendo a los totales, el número de hombres de nacionalidad distinta a la española representa el 24,86% del total de parados varones y el femenino el 19,57% del total de mujeres.

TRABAJADORES EXTRANJEROS SEGÚN GÉNERO Y GRUPO DE EDAD. ARAGÓN. 2014.
 (Porcentaje respecto al total de trabajadores parados por cada categoría)

	<25 años			25-44 años			≥45 años			Total		
	Extranj.	Total	%	Extranj.	Total	%	Extranj.	Total	%	Extranj.	Total	%
Hombres	983	5.097	19,29%	6.965	22.676	30,72%	4.267	21.364	19,97%	12.215	49.137	24,86%
Mujeres	932	4.431	21,03%	6.952	25.773	26,97%	2.380	22.231	10,71%	10.264	52.435	19,57%
Total	1.915	9.528	20,10%	13.917	48.449	28,73%	6.647	43.595	15,25%	22.479	101.572	22,13%

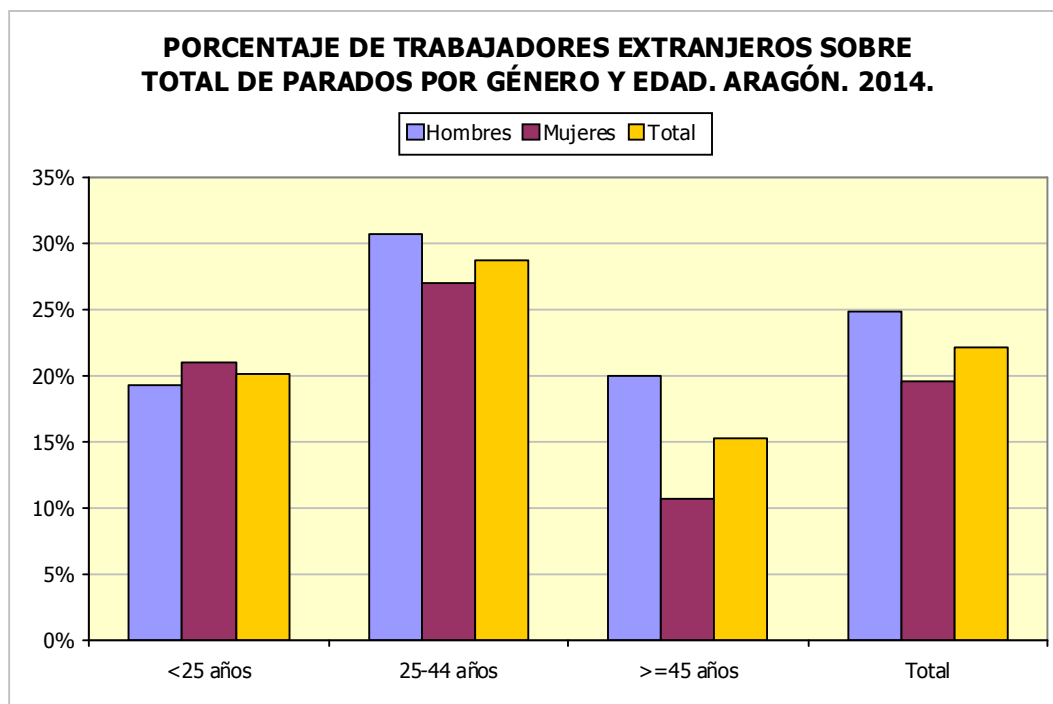

- Tres de cada cuatro (76,06%) extranjeros desempleados se encuentran en la provincia de Zaragoza, el 13,76% en Huesca y el 10,17% en Teruel. Sin embargo, si se analiza la proporción de inmigrantes desempleados sobre el total de paro en cada una de ellas, en la provincia de Teruel se localiza la mayor tasa (23,41%), seguida de Huesca con un 22,74% y Zaragoza con el 21,87%.

TRABAJADORES EXTRANJEROS. PARO REGISTRADO POR GRUPO DE EDAD, PROVINCIA Y GÉNERO. 2014.

Edad	Huesca		Teruel		Zaragoza		Aragón	
	H	M	H	M	H	M	H	M
<20	54	35	30	24	180	139	264	198
20-24	114	115	77	75	528	544	719	734
25-29	139	250	113	146	781	1.129	1.033	1.525
30-34	216	270	180	179	1.279	1.514	1.675	1.963
35-39	280	265	257	208	1.704	1.516	2.241	1.989
40-44	239	216	214	156	1.563	1.103	2.016	1.475
45-49	241	160	165	94	1.396	773	1.802	1.027
50-54	151	86	128	73	931	530	1.210	689
55-59	115	64	80	45	666	351	861	460
≥60	63	21	36	7	295	176	394	204
Total	1.612	1.482	1.280	1.007	9.323	7.775	12.215	10.264

- Atendiendo a su nivel formativo, el 92,67% de los parados extranjeros no tienen estudios superiores a la Primera Etapa de Educación Secundaria, este porcentaje es mayor en el caso de los hombres que alcanzan un 94,32% frente al de la mujeres (90,72%). Tan solo el 1,25% poseen estudios Universitarios.

TRABAJADORES EXTRANJEROS. PARO REGISTRADO POR NIVEL FORMATIVO, PROVINCIA Y GÉNERO. 2014.								
Nivel Académico	Huesca		Teruel		Zaragoza		Aragón	
	H	M	H	M	H	M	H	M
Educación Primaria o inferior	1.163	1.098	1.043	820	4.011	3.389	6.217	5.307
Primera Etapa de Educ.Secundaria	404	302	195	132	4.705	3.570	5.304	4.004
Segunda Etapa de Educ.Secundaria:								
- Bachillerato	23	36	21	22	359	480	403	538
- Enseñanza media de formación profesional	11	16	16	16	141	115	168	147
Enseñanza Superior:								
- De formación profesional	5	11	3	6	36	48	44	65
- Universitaria	6	19	2	11	71	173	79	203
Total	1.612	1.482	1.280	1.007	9.323	7.775	12.215	10.264

5.3. Tiempo de búsqueda de empleo

- La duración media de la demanda en desempleo de los trabajadores extranjeros inscritos como parados en diciembre de 2014 ha sido 369 días, 28 más que en 2013.
- Por tramos de edad, hay una relación positiva y creciente entre el número de años de la persona y la duración media de la demanda en días.
- No existen diferencias significativas por género, aunque de los 20 a los 49 años, ellas permanecen más tiempo en desempleo. Para ambos sexos, la duración media de la demanda aumenta con los años.

TRABAJADORES EXTRANJEROS. DURACIÓN MEDIA DE LA DEMANDA EN DESEMPLEO SEGÚN GRUPO DE EDAD Y GÉNERO. ARAGÓN. 2014. (DÍAS).			
Edad	Hombres	Mujeres	Total
<20	135	152	142
20-24	130	193	162
25-29	184	276	239
30-34	224	362	298
35-39	268	391	326
40-44	310	412	353
45-49	426	460	438
50-54	526	540	531
55-59	791	590	721
>=60	887	701	824
Total	357	384	369

5.4. Actividad económica

- En cuanto a actividades económicas se refiere, el mayor número de extranjeros desempleados en 2014 tuvo su último empleo en "Agricultura, ganadería y caza" (17,72%) y "Servicios de comidas y bebidas" (9,49%), seguidos de "Construcción de edificios" (7,61%) y "Actividades de construcción especializada" (6,77%). Los que no tienen experiencia laboral previa representan el 12,61%.
- Si se distingue por género, la cuarta parte de los varones trabajaron por última vez en "Agricultura, ganadería y caza" (24,47%), y un 13,57% en "Construcción de edificios". Aquellos sin un empleo anterior tan sólo suponen el 4,98%.
- En el caso de las mujeres, la mayoría procede de "Servicios de comidas y bebidas" (15,65%) y de "Agricultura, ganadería y caza" (9,69%). Las que no tienen experiencia laboral previa representan el 21,69% del total femenino.

ACTIVIDAD ECONÓMICA DE LA ÚLTIMA EMPRESA. EXTRANJEROS. ARAGÓN 2014.				
CNAE	Actividad económica	Hombres	Mujeres	Total
1	Agricultura, ganadería, caza y servicios relacionados con las mismas	2.989	995	3.984
2	Silvicultura y explotación forestal	64	6	70
3	Pesca y acuicultura	4	3	7
5	Extracción de antracita, hulla y lignito	26	2	28
7	Extracción de minerales metálicos	1	0	1
8	Otras industrias extractivas	30	0	30
9	Actividades de apoyo a las industrias extractivas	1	1	2
10	Industria de la alimentación	207	226	433
11	Fabricación de bebidas	33	9	42
13	Industria textil	15	22	37
14	Confección de prendas de vestir	5	31	36
15	Industria del cuero y del calzado	31	11	42
16	Industria de la madera y del corcho, excepto muebles; cestería y espartería	85	3	88
17	Industria del papel	11	3	14
18	Artes gráficas y reproducción de soportes grabados	8	5	13
20	Industria química	25	12	37
21	Fabricación de productos farmacéuticos	1	2	3
22	Fabricación de productos de caucho y plásticos	45	17	62
23	Fabricación de otros productos minerales no metálicos	95	7	102
24	Metalurgia; fabricación de productos de hierro, acero y ferroaleaciones	47	6	53
25	Fabricación de productos metálicos, excepto maquinaria y equipo	200	17	217
26	Fabricación de productos informáticos, electrónicos y ópticos	5	6	11
27	Fabricación de material y equipo eléctrico	27	10	37
28	Fabricación de maquinaria y equipo n.c.o.p.	60	11	71
29	Fabricación de vehículos de motor, remolques y semirremolques	47	32	79
30	Fabricación de otro material de transporte	6	0	6
31	Fabricación de muebles	73	9	82
32	Otras industrias manufactureras	21	20	41
33	Reparación e instalación de maquinaria y equipo	44	8	52

ACTIVIDAD ECONÓMICA DE LA ÚLTIMA EMPRESA. EXTRANJEROS. ARAGÓN 2014.				
CNAE	Actividad económica	Hombres	Mujeres	Total
35	Suministro de energía eléctrica, gas, vapor y aire acondicionado	5	0	5
36	Captación, depuración y distribución de agua	23	1	24
37	Recogida y tratamiento de aguas residuales	3	0	3
38	Recogida, tratamiento y eliminación de residuos; valorización	39	16	55
41	Construcción de edificios	1.657	54	1.711
42	Ingeniería civil	106	4	110
43	Actividades de construcción especializada	1.454	67	1.521
45	Venta y reparación de vehículos de motor y motocicletas	137	19	156
46	Comercio al por mayor e intermediarios del comercio, excepto de vehículos de motor y motocicletas	334	576	910
47	Comercio al por menor, excepto de vehículos de motor y motocicletas	342	438	780
49	Transporte terrestre y por tubería	426	34	460
50	Transporte marítimo y por vías navegables interiores	4	0	4
51	Transporte aéreo	1	4	5
52	Almacenamiento y actividades anexas al transporte	49	9	58
53	Actividades postales y de correos	14	7	21
55	Servicios de alojamiento	92	259	351
56	Servicios de comidas y bebidas	527	1.606	2.133
58	Edición	5	2	7
59	Actividades cinematográficas, de vídeo y de programas de televisión, grabación de sonido y edición musical	2	4	6
60	Actividades de programación y emisión de radio y televisión	2	1	3
61	Telecomunicaciones	66	34	100
62	Programación, consultoría y otras actividades relacionadas con la informática	11	9	20
63	Servicios de información	11	9	20
64	Servicios financieros, excepto seguros y fondos de pensiones	1	2	3
65	Seguros, reaseguros y fondos de pensiones, excepto Seguridad Social obligatoria	1	2	3
66	Actividades auxiliares a los servicios financieros y a los seguros	0	8	8
68	Actividades inmobiliarias	20	18	38
69	Actividades jurídicas y de contabilidad	7	18	25
70	Actividades de las sedes centrales; actividades de consultoría de gestión empresarial	9	13	22
71	Servicios técnicos de arquitectura e ingeniería; ensayos y análisis técnicos	19	10	29
72	Investigación y desarrollo	7	2	9
73	Publicidad y estudios de mercado	27	23	50
74	Otras actividades profesionales, científicas y técnicas	100	260	360
75	Actividades veterinarias	2	1	3
77	Actividades de alquiler	50	11	61
78	Actividades relacionadas con el empleo	798	645	1.443
79	Actividades de agencias de viajes, operadores turísticos, servicios de reservas y actividades relacionadas con los mismos	5	5	10
80	Actividades de seguridad e investigación	29	19	48
81	Servicios a edificios y actividades de jardinería	364	720	1.084
82	Actividades administrativas de oficina y otras actividades auxiliares a las empresas	110	75	185
84	Administración Pública y defensa; Seguridad Social obligatoria	155	77	232
85	Educación	62	116	178
86	Actividades sanitarias	9	38	47

ACTIVIDAD ECONÓMICA DE LA ÚLTIMA EMPRESA. EXTRANJEROS. ARAGÓN 2014.				
CNAE	Actividad económica	Hombres	Mujeres	Total
87	Asistencia en establecimientos residenciales	17	224	241
88	Actividades de servicios sociales sin alojamiento	19	103	122
90	Actividades de creación, artísticas y espectáculos	23	8	31
91	Actividades de bibliotecas, archivos, museos y otras actividades culturales	3	0	3
92	Actividades de juegos de azar y apuestas	6	18	24
93	Actividades deportivas, recreativas y de entretenimiento	51	33	84
94	Actividades asociativas	20	24	44
95	Reparación de ordenadores, efectos personales y artículos de uso doméstico	7	3	10
96	Otros servicios personales	89	228	317
97	Actividades de los hogares como empleadores de personal doméstico	79	703	782
98	Actividades de los hogares como productores de bienes y servicios para uso propio	1	4	5
99	Actividades de organizaciones y organismos extraterritoriales	1	0	1
	Sin empleo anterior	608	2.226	2.834
	Total	12.215	10.264	22.479

TRABAJADORES EXTRANJEROS SIN EMPLEO ANTERIOR SEGÚN GÉNERO Y GRUPO DE EDAD. ARAGÓN. 2014.				
	< 25 años	25 - 44 años	>= 45 años	Total
Hombres	328	203	77	608
Mujeres	358	1.474	394	2.226
Total	686	1.677	471	2.834

5.5. Evolución de la contratación a extranjeros según nacionalidad y provincia

- En Aragón, el número de contratos celebrados con trabajadores extranjeros asciende a 114.843, 10.197 más que el año anterior (+9,74%).
- El peso de los foráneos en la contratación de 2014 es del 24,81% en la Comunidad, siendo su relevancia superior en la provincia oscense, donde han acaparado el 33,70% de los contratos.

CONTRATACIÓN POR PROVINCIAS. 2014.					
	Huesca	Teruel	Zaragoza	Aragón	Var. Anual (%)
Contratos extranjeros	26.158	6.950	81.735	114.843	9,74%
Total Contratos	77.612	37.918	347.274	462.804	16,28%
Contratos extranjeros/Total	33,70%	18,33%	23,54%	24,81%	-

- La procedencia de los trabajadores extranjeros contratados en Aragón es de 153 países diferentes, aunque la mitad de los contratos se corresponden con tan solo 2 nacionalidades. Así pues, el

39,25% se firman con rumanos y el 11,19% con marroquíes.

- El número de contratos suscritos por trabajadores que provienen de alguno de los países que forman el Espacio Económico Europeo⁴ (EEE) han sido 55.360, lo que supone el 48,20% de la contratación extranjera y el 11,96% del total de la contratación de la Comunidad Autónoma. Ambos pesos son superiores a los que se obtuvieron el año anterior en 4,10 y 0,36 puntos porcentuales, respectivamente.

CONTRATOS REALIZADOS A TRABAJADORES EXTRANJEROS SEGÚN NACIONALIDAD DE ORIGEN Y PROVINCIA DE REGISTRO. 2014.					
	País	Huesca	Teruel	Zaragoza	Aragón
642	Rumanía	9.260	3.293	32.528	45.081
504	Marruecos	2.241	1.663	8.951	12.855
686	Senegal	1.313	49	4.265	5.627
586	Pakistán	1.169	111	2.913	4.193
100	Bulgaria	1.747	110	2.318	4.175
218	Ecuador	394	81	3.677	4.152
12	Argelia	505	44	3.018	3.567
170	Colombia	409	228	2.412	3.049
466	Malí	2.348	26	651	3.025
288	Ghana	193	17	2.271	2.481
270	Gambia	1.207	7	957	2.171
558	Nicaragua	135	11	1.961	2.107
616	Polonia	611	290	1.111	2.012
156	China	144	36	1.724	1.904
604	Perú	82	84	1.247	1.413
214	Dominicana, República	248	120	1.020	1.388
804	Ucrania	474	106	755	1.335
620	Portugal	390	67	856	1.313
192	Cuba	127	114	709	950
76	Brasil	102	42	629	773
380	Italia	139	38	552	729
32	Argentina	180	43	505	728
324	Guinea	394	1	309	704
356	India	363	8	155	526
862	Venezuela	67	12	433	512
68	Bolivia	111	37	345	493
478	Mauritania	169	0	313	482
340	Honduras	40	7	409	456
566	Nigeria	63	1	370	434
643	Rusia, Federación de	81	10	338	429
250	Francia	96	12	313	421
	Resto	1.356	282	3.720	5.358
	Total	26.158	6.950	81.735	114.843

⁴ El EEE lo forman los países de la UE 28, más Islandia, Liechtenstein, y Noruega.

5.6. Contratos realizados a extranjeros según nacionalidad y género

- Si se analiza la contratación de extranjeros por género, se observa mayor número de rúbricas masculinas que femeninas (62,82% frente a 37,18%). Esta diferencia por género es más acusada en el caso de los foráneos que en el de los nacionales (entre éstos el reparto de contratos ha sido más igualitario con un 53,50% para ellos y el 46,50% para ellas).
- Por países destaca la mayor presencia masculina en el caso de los trabajadores africanos, mientras que de américa latina hay más mujeres.

CONTRATOS REALIZADOS A TRABAJADORES EXTRANJEROS SEGÚN NACIONALIDAD Y GÉNERO. ARAGÓN. 2014.				
	País	Hombres	Mujeres	Total
642	Rumanía	24.468	20.613	45.081
504	Marruecos	10.221	2.634	12.855
686	Senegal	4.988	639	5.627
586	Pakistán	4.130	63	4.193
100	Bulgaria	2.393	1.782	4.175
218	Ecuador	2.216	1.936	4.152
12	Argelia	3.314	253	3.567
170	Colombia	1.337	1.712	3.049
466	Malí	2.765	260	3.025
288	Ghana	2.283	198	2.481
270	Gambia	1.900	271	2.171
558	Nicaragua	478	1.629	2.107
616	Polonia	687	1.325	2.012
156	China	1.068	836	1.904
604	Perú	608	805	1.413
214	Dominicana, República	554	834	1.388
804	Ucrania	682	653	1.335
620	Portugal	907	406	1.313
192	Cuba	467	483	950
76	Brasil	252	521	773
380	Italia	421	308	729
32	Argentina	306	422	728
324	Guinea	578	126	704
356	India	512	14	526
862	Venezuela	277	235	512
68	Bolivia	224	269	493
478	Mauritania	473	9	482
340	Honduras	114	342	456
566	Nigeria	311	123	434
643	Rusia, Federación de	100	329	429
250	Francia	178	243	421
	Resto	2.927	2.431	5.358
	Total	72.139	42.704	114.843

5.7. Contratos realizados a extranjeros según género y grupo de edad

- Para ambos géneros, en el tramo de edad comprendido entre los 25 y 44 años se localiza el mayor volumen de contratación a extranjeros (67,57% del total). Los jóvenes menores de 25 años representan el 13,54% y los mayores de 45 años el 18,89%.
- Las diferencias por género, siempre a favor de los varones, se han repetido en los tres grupos de edad, localizándose la menor en el colectivo más joven de menores de 25 años (donde ellos acaparan el 58,44% de los contratos), y la mayor entre los de 45 años o más (donde los hombres suscribieron el 64,45%).

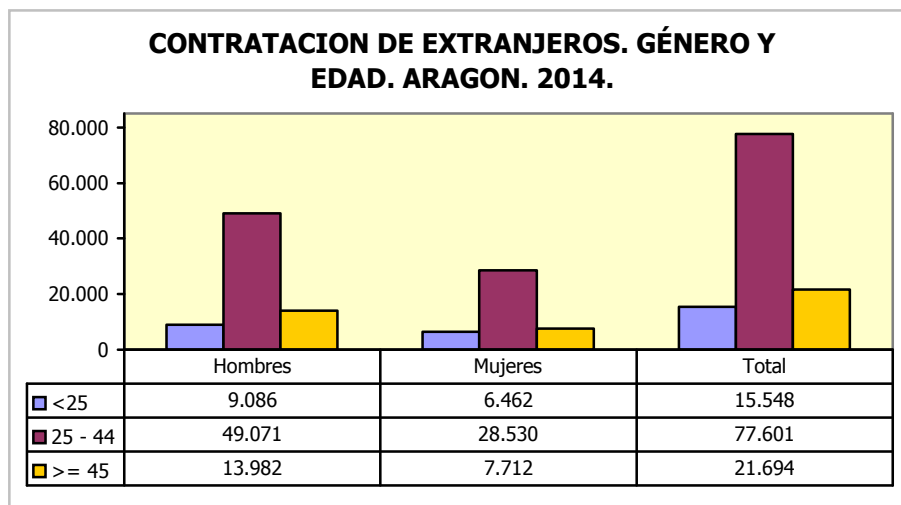

5.8. Contratos realizados a extranjeros según actividad económica y provincia

- La dos terceras partes de los contratos firmados por extranjeros se encuadran en 5 actividades económicas: "Agricultura, ganadería, caza y servicios relacionados" (42,01%), "Servicios de comidas y bebidas" (10,60%), "Servicios a edificios y actividades de jardinería" (4,80%), "Comercio al por mayor" (4,45%) y "Actividades de los hogares como empleadores de personal doméstico" (4,06%)

CONTRATOS REALIZADOS A TRABAJADORES EXTRANJEROS SEGÚN ACTIVIDAD ECONÓMICA. ARAGON. 2014.					
CNAE	Actividad Económica	Huesca	Teruel	Zaragoza	Aragón
1	Agricultura, ganadería, caza y servicios relacionados con las mismas	14.112	1.912	32.225	48.249
2	Silvicultura y explotación forestal	32	248	14	294
3	Pesca y acuicultura	3	1	7	11
5	Extracción de antracita, hulla y lignito	0	50	2	52
8	Otras industrias extractivas	10	22	9	41
10	Industria de la alimentación	627	186	2.101	2.914
11	Fabricación de bebidas	24	2	159	185
13	Industria textil	4	4	433	441
14	Confección de prendas de vestir	10	5	136	151
15	Industria del cuero y del calzado	75	11	111	197
16	Industria de la madera y del corcho, excepto muebles; cestería y espartería	57	37	102	196
17	Industria del papel	2	7	108	117
18	Artes gráficas y reproducción de soportes grabados	3	0	23	26
20	Industria química	18	3	209	230
21	Fabricación de productos farmacéuticos	20	0	6	26
22	Fabricación de productos de caucho y plásticos	30	14	866	910
23	Fabricación de otros productos minerales no metálicos	37	54	42	133
24	Metalurgia; fabricación de productos de hierro, acero y ferroaleaciones	13	114	82	209
25	Fabricación de productos metálicos, excepto maquinaria y equipo	83	60	625	768
26	Fabricación de productos informáticos, electrónicos y ópticos	2	0	39	41
27	Fabricación de material y equipo eléctrico	1	0	164	165
28	Fabricación de maquinaria y equipo n.c.o.p.	30	6	197	233
29	Fabricación de vehículos de motor, remolques y semirremolques	13	227	614	854
30	Fabricación de otro material de transporte	5	0	4	9
31	Fabricación de muebles	1	0	352	353
32	Otras industrias manufactureras	25	2	25	52
33	Reparación e instalación de maquinaria y equipo	27	10	77	114
35	Suministro de energía eléctrica, gas, vapor y aire acondicionado	4	0	1	5
36	Captación, depuración y distribución de agua	5	2	77	84
37	Recogida y tratamiento de aguas residuales	0	0	1	1
38	Recogida, tratamiento y eliminación de residuos; valorización	17	4	173	194
41	Construcción de edificios	831	574	1.614	3.019
42	Ingeniería civil	44	28	108	180
43	Actividades de construcción especializada	344	182	2.903	3.429
45	Venta y reparación de vehículos de motor y motocicletas	58	22	208	288
46	Comercio al por mayor e intermediarios del comercio, excepto de vehículos de motor y motocicletas	1.582	184	3.339	5.105
47	Comercio al por menor, excepto de vehículos de motor y motocicletas	414	141	2.540	3.095
49	Transporte terrestre y por tubería	329	389	2.021	2.739
51	Transporte aéreo	0	0	5	5

CONTRATOS REALIZADOS A TRABAJADORES EXTRANJEROS SEGÚN ACTIVIDAD ECONÓMICA. ARAGON. 2014.					
CNAE	Actividad Económica	Huesca	Teruel	Zaragoza	Aragón
52	Almacenamiento y actividades anexas al transporte	24	2	933	959
53	Actividades postales y de correos	5	5	74	84
55	Servicios de alojamiento	1.609	374	1.593	3.576
56	Servicios de comidas y bebidas	2.712	1.078	8.382	12.172
58	Edición	1	0	167	168
59	Actividades cinematográficas, de vídeo y de programas de televisión, grabación de sonido y edición musical	2	0	26	28
60	Actividades de programación y emisión de radio y televisión	0	1	9	10
61	Telecomunicaciones	1	4	144	149
62	Programación, consultoría y otras actividades relacionadas con la informática	3	1	22	26
63	Servicios de información	2	0	61	63
64	Servicios financieros, excepto seguros y fondos de pensiones	1	0	1	2
65	Seguros, reaseguros y fondos de pensiones, excepto Seguridad Social obligatoria	0	0	5	5
66	Actividades auxiliares a los servicios financieros y a los seguros	4	4	4	12
68	Actividades inmobiliarias	14	1	58	73
69	Actividades jurídicas y de contabilidad	7	2	44	53
70	Actividades de las sedes centrales; actividades de consultoría de gestión empresarial	0	1	15	16
71	Servicios técnicos de arquitectura e ingeniería; ensayos y análisis técnicos	4	0	193	197
72	Investigación y desarrollo	4	2	24	30
73	Publicidad y estudios de mercado	28	5	277	310
74	Otras actividades profesionales, científicas y técnicas	52	2	252	306
75	Actividades veterinarias	1	1	3	5
77	Actividades de alquiler	11	5	77	93
78	Actividades relacionadas con el empleo	631	23	1.662	2.316
79	Actividades de agencias de viajes, operadores turísticos, servicios de reservas y actividades relacionadas con los mismos	23	5	102	130
80	Actividades de seguridad e investigación	3	35	97	135
81	Servicios a edificios y actividades de jardinería	545	225	4.746	5.516
82	Actividades administrativas de oficina y otras actividades auxiliares a las empresas	68	12	720	800
84	Administración Pública y defensa; Seguridad Social obligatoria	74	172	196	442
85	Educación	163	22	928	1.113
86	Actividades sanitarias	36	14	194	244
87	Asistencia en establecimientos residenciales	101	55	1.300	1.456
88	Actividades de servicios sociales sin alojamiento	71	20	325	416
90	Actividades de creación, artísticas y espectáculos	93	22	324	439
91	Actividades de bibliotecas, archivos, museos y otras actividades culturales	5	15	5	25
92	Actividades de juegos de azar y apuestas	23	3	100	126
93	Actividades deportivas, recreativas y de entretenimiento	239	61	436	736
94	Actividades asociativas	24	12	111	147
95	Reparación de ordenadores, efectos personales y artículos de uso doméstico	4	1	148	153

CONTRATOS REALIZADOS A TRABAJADORES EXTRANJEROS SEGÚN ACTIVIDAD ECONÓMICA. ARAGÓN. 2014.

CNAE	Actividad Económica	Huesca	Teruel	Zaragoza	Aragón
96	Otros servicios personales	50	18	2.462	2.530
97	Actividades de los hogares como empleadores de personal doméstico	628	246	3.793	4.667
	Total	26.158	6.950	81.735	114.843

- En cuanto a las variaciones producidas entre 2013 y 2014, el mayor incremento de contratos en número se ha producido en "Agricultura, ganadería, caza y servicios relacionados" (9.542 más que el año anterior), "Otros servicios personales" (+1.942), "Comercio al por mayor" (+1.863) e "Industria de la alimentación" (+1.626).
- Los descensos más importantes se encuentran en "Actividades relacionadas con el empleo" (-12.489), "Construcción de edificios" (-153), "Actividades de servicios sociales sin alojamiento" (-134) y "Publicidad y estudios de mercado" (-127).

Nota: A partir del 16/01/2014, como consecuencia de la publicación de la Orden ESS/1727/2013, de 17 de septiembre (BOE 27/09/2013), para los contratos de Puesta a Disposición comunicados por Empresas de Trabajo Temporal (ETT's) con fecha de inicio desde el 28/09/2013, se hace obligatorio comunicar la Cuenta de Cotización de la Empresa Usuaria, además del identificador del empresario (CIF/NIF/NIE) que ya se estaba comunicando. De esta forma, el dato estadístico de Actividad Económica será el de la Empresa Usuaria y no el de la ETT, lo que supone la disminución de contratos en Servicios y el incremento, sobre todo, en Industria.

VARIACIÓN DE LOS CONTRATOS A EXTRANJEROS POR ACTIVIDAD ECONÓMICA Y PROVINCIA. ARAGÓN. 2013-2014.

CNAE - Actividad	Huesca		Teruel		Zaragoza		Aragón	
	N	%	N	%	N	%	N	%
1 Agricultura, ganadería, caza y servicios relacionados con las mismas	2.780	24,53%	228	13,54%	6.534	25,43%	9.542	24,65%
2 Silvicultura y explotación forestal	-10	-23,81%	31	14,29%	-29	-67,44%	-8	-2,65%
3 Pesca y acuicultura	-2	-40,00%	-1	-50,00%	-3	-30,00%	-6	-35,29%
5 Extracción de antracita, hulla y lignito	-1	-100,00%	41	455,56%	2	-	42	420,00%
8 Otras industrias extractivas	8	400,00%	-16	-42,11%	4	80,00%	-4	-8,89%
10 Industria de la alimentación	156	33,12%	37	24,83%	1.433	214,52%	1.626	126,24%
11 Fabricación de bebidas	-13	-35,14%	-5	-71,43%	55	52,88%	37	25,00%
13 Industria textil	2	100,00%	2	100,00%	373	621,67%	377	589,06%
14 Confección de prendas de vestir	0	0,00%	4	400,00%	-51	-27,27%	-47	-23,74%
15 Industria del cuero y del calzado	8	11,94%	6	120,00%	21	23,33%	35	21,60%
16 Industria de la madera y del corcho, excepto muebles; cestería y espartería	-15	-20,83%	8	27,59%	-14	-12,07%	-21	-9,68%
17 Industria del papel	0	0,00%	1	16,67%	92	575,00%	93	387,50%

VARIACIÓN DE LOS CONTRATOS A EXTRANJEROS POR ACTIVIDAD ECONÓMICA Y PROVINCIA. ARAGÓN. 2013-2014.

CNAE - Actividad		Huesca		Teruel		Zaragoza		Aragón	
		N	%	N	%	N	%	N	%
18	Artes gráficas y reproducción de soportes grabados	-1	-25,00%	-4	-100,00%	5	27,78%	0	0,00%
20	Industria química	-4	-18,18%	-4	-57,14%	156	294,34%	148	180,49%
21	Fabricación de productos farmacéuticos	20	-	-2	-100,00%	2	50,00%	20	333,33%
22	Fabricación de productos de caucho y plásticos	15	100,00%	11	366,67%	740	587,30%	766	531,94%
23	Fabricación de otros productos minerales no metálicos	-5	-11,90%	-8	-12,90%	8	23,53%	-5	-3,62%
24	Metalurgia; fabricación de productos de hierro, acero y ferroaleaciones	-11	-45,83%	102	850,00%	31	60,78%	122	140,23%
25	Fabricación de productos metálicos, excepto maquinaria y equipo	-11	-11,70%	-15	-20,00%	267	74,58%	241	45,73%
26	Fabricación de productos informáticos, electrónicos y ópticos	-4	-66,67%	0	-	14	56,00%	10	32,26%
27	Fabricación de material y equipo eléctrico	1	-	0	-	83	102,47%	84	103,70%
28	Fabricación de maquinaria y equipo n.c.o.p.	-2	-6,25%	2	50,00%	81	69,83%	81	53,29%
29	Fabricación de vehículos de motor, remolques y semirremolques	7	116,67%	220	3142,86%	484	372,31%	711	497,20%
30	Fabricación de otro material de transporte	4	400,00%	0	-	0	0,00%	4	80,00%
31	Fabricación de muebles	1	-	-2	-100,00%	19	5,71%	18	5,37%
32	Otras industrias manufactureras	21	525,00%	2	-	-3	-10,71%	20	62,50%
33	Reparación e instalación de maquinaria y equipo	5	22,73%	-4	-28,57%	29	60,42%	30	35,71%
35	Suministro de energía eléctrica, gas, vapor y aire acondicionado	2	100,00%	0	-	-1	-50,00%	1	25,00%
36	Captación, depuración y distribución de agua	-1	-16,67%	-1	-33,33%	1	1,32%	-1	-1,18%
37	Recogida y tratamiento de aguas residuales	-1	-100,00%	0	-	0	0,00%	-1	-50,00%
38	Recogida, tratamiento y eliminación de residuos; valorización	13	325,00%	-6	-60,00%	61	54,46%	68	53,97%
41	Construcción de edificios	183	28,24%	-94	-14,07%	-242	-13,04%	-153	-4,82%
42	Ingeniería civil	32	266,67%	-16	-36,36%	26	31,71%	42	30,43%
43	Actividades de construcción especializada	-17	-4,71%	12	7,06%	169	6,18%	164	5,02%

VARIACIÓN DE LOS CONTRATOS A EXTRANJEROS POR ACTIVIDAD ECONÓMICA Y PROVINCIA. ARAGÓN. 2013-2014.

CNAE - Actividad		Huesca		Teruel		Zaragoza		Aragón	
		N	%	N	%	N	%	N	%
45	Venta y reparación de vehículos de motor y motocicletas	5	9,43%	-3	-12,00%	29	16,20%	31	12,06%
46	Comercio al por mayor e intermediarios del comercio, excepto de vehículos de motor y motocicletas	241	17,97%	15	8,88%	1.607	92,78%	1.863	57,46%
47	Comercio al por menor, excepto de vehículos de motor y motocicletas	59	16,62%	-49	-25,79%	449	21,47%	459	17,41%
49	Transporte terrestre y por tubería	6	1,86%	120	44,61%	680	50,71%	806	41,70%
50	Transporte marítimo y por vías navegables interiores	0	-	0	-	-1	-100,00%	-1	-100,00%
51	Transporte aéreo	0	-	0	-	1	25,00%	1	25,00%
52	Almacenamiento y actividades anexas al transporte	7	41,18%	-4	-66,67%	796	581,02%	799	499,38%
53	Actividades postales y de correos	4	400,00%	2	66,67%	3	4,23%	9	12,00%
55	Servicios de alojamiento	154	10,58%	-12	-3,11%	237	17,48%	379	11,85%
56	Servicios de comidas y bebidas	536	24,63%	116	12,06%	686	8,91%	1.338	12,35%
58	Edición	1	-	0	-	151	943,75%	152	950,00%
59	Actividades cinematográficas, de vídeo y de programas de televisión, grabación de sonido y edición musical	-2	-50,00%	0	-	24	1200,00%	22	366,67%
60	Actividades de programación y emisión de radio y televisión	0	-	1	-	-6	-40,00%	-5	-33,33%
61	Telecomunicaciones	-4	-80,00%	-1	-20,00%	-53	-26,90%	-58	-28,02%
62	Programación, consultoría y otras actividades relacionadas con la informática	-3	-50,00%	1	-	-3	-12,00%	-5	-16,13%
63	Servicios de información	1	100,00%	0	-	29	90,63%	30	90,91%
64	Servicios financieros, excepto seguros y fondos de pensiones	1	-	0	-	-1	-50,00%	0	0,00%
65	Seguros, reaseguros y fondos de pensiones, excepto Seguridad Social obligatoria	0	-	0	-	1	25,00%	1	25,00%
66	Actividades auxiliares a los servicios financieros y a los seguros	-1	-20,00%	4	-	-8	-66,67%	-5	-29,41%
68	Actividades inmobiliarias	9	180,00%	-1	-50,00%	-17	-22,67%	-9	-10,98%
69	Actividades jurídicas y de contabilidad	-8	-53,33%	-4	-66,67%	-17	-27,87%	-29	-35,37%

VARIACIÓN DE LOS CONTRATOS A EXTRANJEROS POR ACTIVIDAD ECONÓMICA Y PROVINCIA. ARAGÓN. 2013-2014.

CNAE - Actividad	Huesca		Teruel		Zaragoza		Aragón	
	N	%	N	%	N	%	N	%
70	0	-	0	0,00%	-4	-21,05%	-4	-20,00%
71	2	100,00%	-5	-100,00%	132	216,39%	129	189,71%
72	2	100,00%	-3	-60,00%	-6	-20,00%	-7	-18,92%
73	-30	-51,72%	-3	-37,50%	-94	-25,34%	-127	-29,06%
74	1	1,96%	1	100,00%	107	73,79%	109	55,33%
75	-1	-50,00%	1	-	2	200,00%	2	66,67%
77	-9	-45,00%	-4	-44,44%	4	5,48%	-9	-8,82%
78	-1.579	-71,45%	-333	-93,54%	-10.577	-86,42%	-12.489	-84,36%
79	4	21,05%	-3	-37,50%	1	0,99%	2	1,56%
80	-8	-72,73%	-4	-10,26%	32	49,23%	20	17,39%
81	-89	-14,04%	11	5,14%	354	8,06%	276	5,27%
82	34	100,00%	1	9,09%	256	55,17%	291	57,17%
84	-22	-22,92%	32	22,86%	13	7,10%	23	5,49%
85	41	33,61%	-19	-46,34%	-63	-6,36%	-41	-3,55%
86	-22	-37,93%	-12	-46,15%	-40	-17,09%	-74	-23,27%
87	4	4,12%	-11	-16,67%	36	2,85%	29	2,03%
88	7	10,94%	-27	-57,45%	-114	-25,97%	-134	-24,36%
90	-5	-5,10%	-3	-12,00%	128	65,31%	120	37,62%
91	-2	-28,57%	3	25,00%	-1	-16,67%	0	0,00%
92	12	109,09%	1	50,00%	18	21,95%	31	32,63%

VARIACIÓN DE LOS CONTRATOS A EXTRANJEROS POR ACTIVIDAD ECONÓMICA Y PROVINCIA. ARAGÓN. 2013-2014.

CNAE - Actividad	Huesca		Teruel		Zaragoza		Aragón	
	N	%	N	%	N	%	N	%
93 Actividades deportivas, recreativas y de entretenimiento	73	43,98%	-7	-10,29%	-33	-7,04%	33	4,69%
94 Actividades asociativas	1	4,35%	-12	-50,00%	15	15,63%	4	2,80%
95 Reparación de ordenadores, efectos personales y artículos de uso doméstico	1	33,33%	1	-	124	516,67%	126	466,67%
96 Otros servicios personales	-11	-18,03%	1	5,88%	1.952	382,75%	1.942	330,27%
97 Actividades de los hogares como empleadores de personal doméstico	31	5,19%	-64	-20,65%	164	4,52%	131	2,89%
Total	2.601	11,04%	256	3,82%	7.340	9,87%	10.197	9,74%

- En 2014 los extranjeros han firmado 9.070 contratos indefinidos, 647 más que el año anterior (+7,68%). El 7,90% de la contratación a inmigrantes corresponde con esta tipología.
- El reparto de contratos indefinidos a extranjeros ha quedado concentrado en Servicios, que acapara el 74,59% de los mismos. Un 13,31% se ha suscrito en Agricultura, el 7,39% en Industria y el 4,72% restante en Construcción.
- Así pues, la mayor tasa de temporalidad es la de Agricultura, puesto que el 97,51% de los contratos suscritos por los extranjeros en esta actividad son temporales, seguida por Construcción con un 93,54% e Industria con el 92,30%. La menor temporalidad se ha dado en Servicios con el 86,72%.
- Más de la mitad de los contratos indefinidos firmados por extranjeros en 2014 han sido suscritos por mujeres (52,67%), lo que se debe a la mayor relevancia de ellas dentro del sector servicios. De hecho, es el único donde las mujeres han acaparado más rúbricas indefinidas (64,20%), ya que en Agricultura, Industria o Construcción son los varones los que más firmas acumulan.

CONTRATOS INDEFINIDOS REALIZADOS A EXTRANJEROS. ARAGÓN. 2014.

Sector Económico	Hombres	Mujeres	Total
Agricultura	979	228	1.207
Industria	493	177	670
Construcción	399	29	428
Servicios	2.422	4.343	6.765
Total	4.293	4.777	9.070

5.9. Contratos realizados a extranjeros según ocupación

- Las $\frac{3}{4}$ partes de los contratos suscritos por extranjeros (75,82%) lo fue en alguna de las 11 ocupaciones más contratadas.
- La mitad (49,05%) de los contratos registrados por trabajadores foráneos han sido firmados en una de las tres ocupaciones más contratadas: "Peones agrícolas", "Peones de las industrias manufactureras", y "Personal de limpieza de oficinas, hoteles y otros establecimientos similares". La primera de ellas "Peones agrícolas", aglutina la tercera parte de los contratos firmados por extranjeros (32,76%).

OCUPACIONES MÁS CONTRATADAS DE EXTRANJEROS (100 Y MÁS CONTRATOS). ARAGÓN. 2014.

Código	Ocupaciones	Hombres	Mujeres	Total
9511	Peones agrícolas (excepto en huertas, invernaderos, viveros y jardines)	28.836	8.791	37.627
9700	Peones de las industrias manufactureras	5.660	4.216	9.876
9210	Personal de limpieza de oficinas, hoteles y otros establecimientos similares	2.582	6.247	8.829
5120	Camareros asalariados	3.521	5.260	8.781
9512	Peones agrícolas en huertas, invernaderos, viveros y jardines	5.487	1.109	6.596
9100	Empleados domésticos	314	4.194	4.508
9530	Peones agropecuarios	1.790	671	2.461
5220	Vendedores en tiendas y almacenes	945	1.268	2.213
9310	Ayudantes de cocina	664	1.503	2.167
9602	Peones de la construcción de edificios	2.058	75	2.133
9811	Peones del transporte de mercancías y descargadores	1.699	185	1.884
7121	Albañiles	1.829	32	1.861
8432	Conductores asalariados de camiones	1.688	43	1.731
5110	Cocineros asalariados	492	822	1.314
9520	Peones ganaderos	1.002	167	1.169
6110	Trabajadores cualificados en actividades agrícolas (excepto en huertas, invernaderos, viveros y jardines)	714	140	854
9229	Otro personal de limpieza	466	380	846
9432	Mozos de equipaje y afines	178	591	769
8412	Conductores asalariados de automóviles, taxis y furgonetas	549	27	576
5629	Trabajadores de los cuidados a las personas en servicios de salud no clasificados bajo otros epígrafes	18	546	564
5611	Auxiliares de enfermería hospitalaria	27	514	541
8321	Operadores de maquinaria agrícola móvil	489	17	506
7709	Catadores y clasificadores de alimentos y bebidas	46	423	469
2322	Profesores de enseñanza no reglada de idiomas	218	248	466
8159	Operadores de máquinas para fabricar productos textiles no clasificados bajo otros epígrafes	76	373	449
7510	Electricistas de la construcción y afines	379	1	380
5710	Trabajadores de los cuidados personales a domicilio	4	371	375
4301	Grabadores de datos	117	256	373
9490	Otras ocupaciones elementales	311	57	368
7314	Montadores de estructuras metálicas	342	4	346

OCUPACIONES MÁS CONTRATADAS DE EXTRANJEROS (100 Y MÁS CONTRATOS). ARAGÓN. 2014.				
Código	Ocupaciones	Hombres	Mujeres	Total
9601	Peones de obras públicas	326	6	332
7701	Matarifes y trabajadores de las industrias cárnicas	295	32	327
4111	Empleados de contabilidad	312	10	322
6202	Trabajadores cualificados en actividades ganaderas de ovino y caprino	320	2	322
6120	Trabajadores cualificados en huertas, invernaderos, viveros y jardines	147	164	311
9820	Reponedores	250	58	308
3715	Animadores comunitarios	220	87	307
8209	Montadores y ensambladores no clasificados en otros epígrafes	290	9	299
7899	Oficiales, operarios y artesanos de otros oficios no clasificados bajo otros epígrafes	282	10	292
8333	Operadores de carretillas elevadoras	249	39	288
4309	Empleados administrativos sin tareas de atención al público no clasificados bajo otros epígrafes	77	208	285
8193	Operadores de máquinas de embalaje, embotellamiento y etiquetado	27	258	285
7240	Soladores, colocadores de parquet y afines	275	1	276
7312	Soldadores y oxicortadores	238	4	242
7199	Otros trabajadores de las obras estructurales de construcción no clasificados bajo otros epígrafes	234	0	234
3724	Monitores de actividades recreativas y de entretenimiento	92	134	226
8121	Operadores en instalaciones para la obtención y transformación de metales	133	92	225
9442	Clasificadores de desechos, operarios de punto limpio y recogedores de chatarra	143	81	224
5811	Peluqueros	125	97	222
6410	Trabajadores cualificados en actividades forestales y del medio natural	208	1	209
4500	Empleados administrativos con tareas de atención al público no clasificados bajo otros epígrafes	39	164	203
5942	Auxiliares de vigilante de seguridad y similares no habilitados para ir armados	187	7	194
2932	Compositores, músicos y cantantes	151	36	187
7705	Trabajadores conserveros de frutas y hortalizas y trabajadores de la elaboración de bebidas no alcohólicas	77	106	183
7323	Ajustadores y operadores de máquinas-herramienta	169	6	175
7703	Panaderos, pasteleros y confiteros	124	50	174
5833	Conserjes de edificios	120	53	173
7111	Encofradores y operarios de puesta en obra de hormigón	156	4	160
3510	Agentes y representantes comerciales	95	51	146
5721	Cuidadores de niños en guarderías y centros educativos	9	134	143
8160	Operadores de máquinas para elaborar productos alimenticios, bebidas y tabaco	45	96	141
7401	Mecánicos y ajustadores de vehículos de motor	129	0	129
4423	Telefonistas	38	90	128
5824	Azafatos de tierra	7	115	122
5492	Promotores de venta	15	106	121
8142	Operadores de máquinas para fabricar productos de material plástico	83	37	120
5500	Cajeros y taquilleros (excepto bancos)	37	81	118
7191	Mantenedores de edificios	106	11	117

OCUPACIONES MÁS CONTRATADAS DE EXTRANJEROS (100 Y MÁS CONTRATOS). ARAGÓN. 2014.				
Código	Ocupaciones	Hombres	Mujeres	Total
7131	Carpinteros (excepto ebanistas)	112	4	116
5941	Vigilantes de seguridad y similares habilitados para ir armados	79	34	113
2329	Profesores y profesionales de la enseñanza no clasificados bajo otros epígrafes	43	68	111
7221	Fontaneros	111	0	111
5899	Trabajadores de servicios personales no clasificados bajo otros epígrafes	37	72	109
3723	Instructores de actividades deportivas	56	48	104
9420	Repartidores de publicidad, limpiabotas y otros trabajadores de oficios callejeros	71	30	101

6.2.



6. EMPLEO Y DISCAPACIDAD

6.1. Evolución del paro registrado

- A fecha 31 de diciembre de 2014 en las Oficinas de Empleo del INAEM había registrados 3.026 desempleados con alguna discapacidad. Su peso sobre el total de parados es del 2,98%, algo superior al de 2013 (entonces fue del 2,73%).
- La cifra de parados se ha mantenido estable, con 1 desempleado más en este colectivo (+0,03%), mientras que con carácter general el paro en Aragón ha disminuido un 8,35%.
- La distribución por las distintas provincias de Aragón sigue el mismo patrón que en el paro total: Zaragoza concentra a 8 de cada 10 discapacitados desempleados (80,80%), Huesca el 13,09% y Teruel el 6,11%. Estas proporciones son similares a las poblacionales.

PARO REGISTRADO. DISCAPACITADOS.			
	Diciembre 2014	Variación año anterior	
		Total	%
Huesca	396	-34	-7,91%
Teruel	185	-13	-6,57%
Zaragoza	2445	48	2,00%
Aragón	3.026	1	0,03%

- La evolución mes a mes muestra incrementos desde junio hasta octubre, tomando a partir de entonces una tendencia descendente.

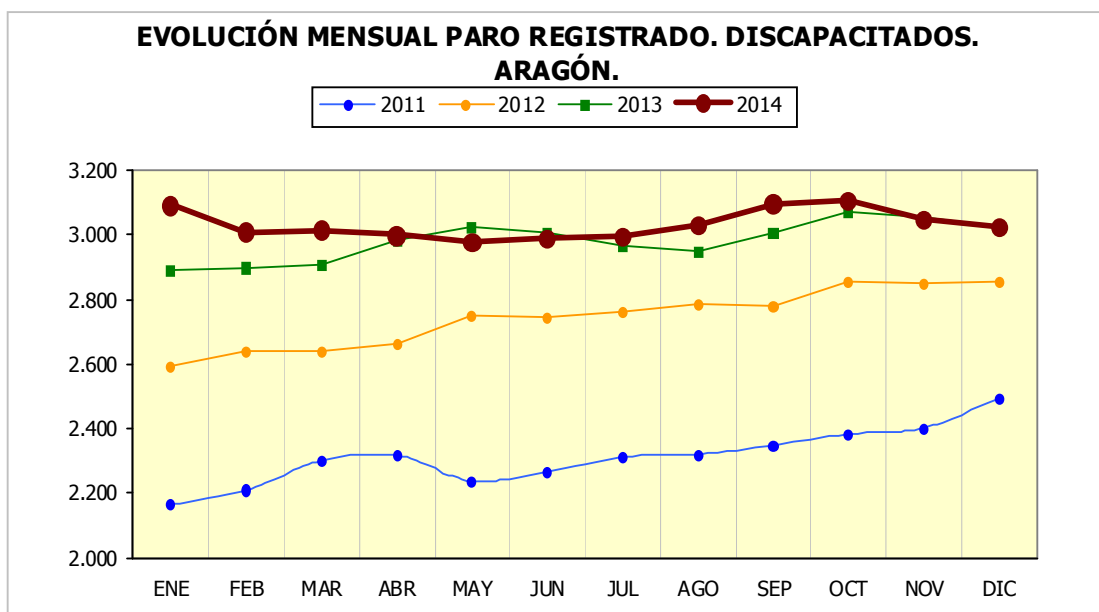

6.2. Paro registrado según género y edad

- El género es una variable que no establece diferencias entre los desempleados con discapacidad ya que el 51,49% son hombres frente al 48,51% de mujeres. Huesca es la provincia donde se invierten los porcentajes, al representar ellos un 49,75% y ellas un 50,25%.

PARO REGISTRADO POR GÉNERO Y PROVINCIA. DISCAPACITADOS. 2014.				
	Huesca	Teruel	Zaragoza	Aragón
Hombres	197	103	1.258	1.558
Mujeres	199	82	1.187	1.468
Total	396	185	2.445	3.026

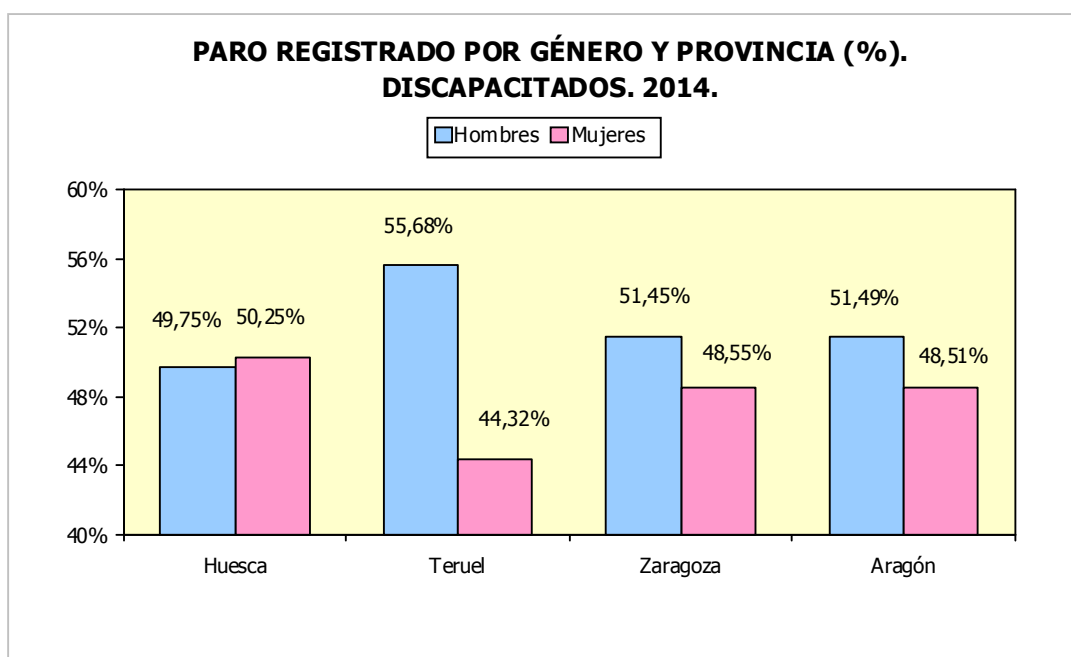

- En cuanto a la edad, el grupo más numeroso entre las mujeres es el de 55 a 59 años (249 desempleadas), que representan el 16,96% del total femenino, y el 8,23% del paro general de discapacitados. En el caso de los varones, es el grupo de 40 a 44 años el que cuenta con más parados (252; 16,17% del paro masculino; 8,33% del paro de discapacitados).
- Hasta los 50 años hay más hombres desempleados, pero a partir de esa edad, el paro afecta en mayor medida a las mujeres.
- Los menores de 20 años representan al grupo con menos inscritos (18 personas; 0,64%).

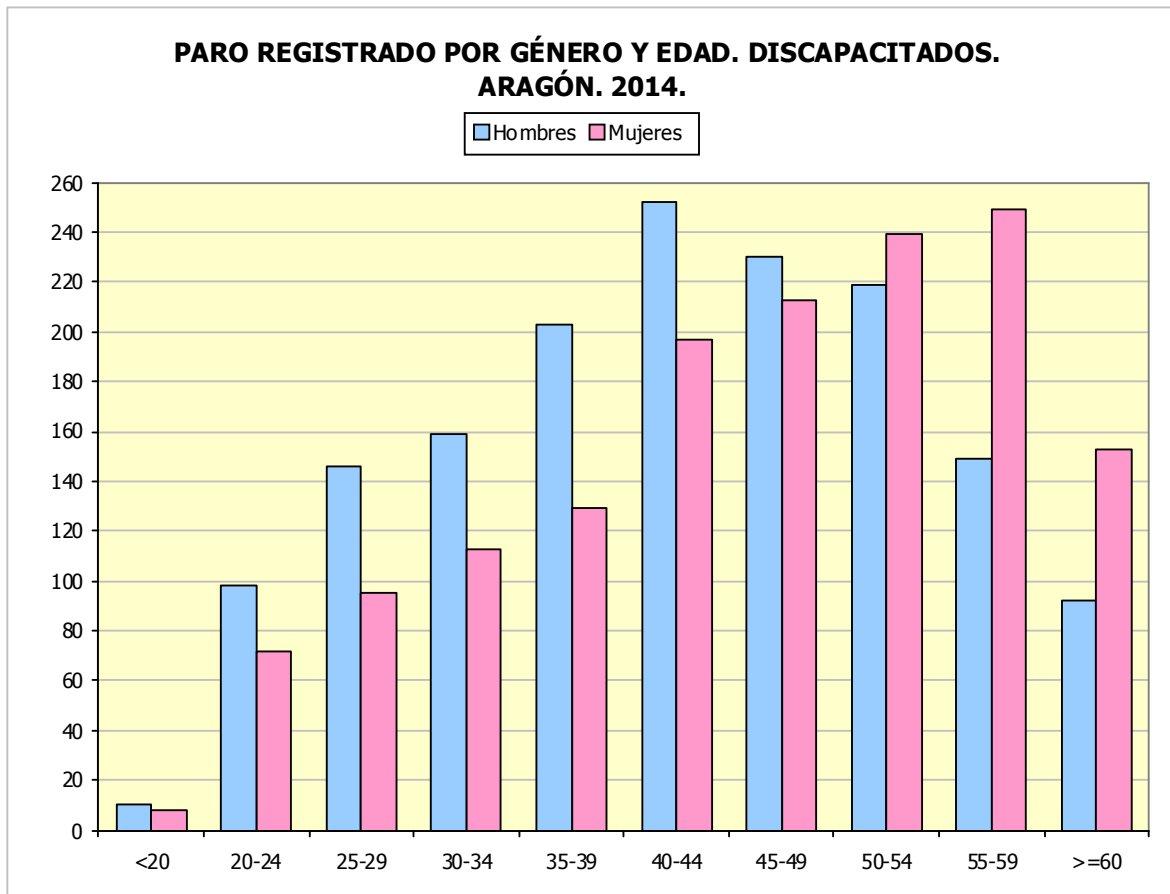

PARO REGISTRADO POR GÉNERO Y EDAD. DISCAPACITADOS. ARAGÓN Y PROVINCIAS. 2014.

Edad	Huesca		Teruel		Zaragoza		Aragón	
	H	M	H	M	H	M	H	M
<20	2	0	1	1	7	7	10	8
20-24	9	4	11	12	78	56	98	72
25-29	25	11	18	8	103	76	146	95
30-34	17	23	11	11	131	79	159	113
35-39	28	20	14	4	161	105	203	129
40-44	26	32	17	9	209	156	252	197
45-49	29	28	13	14	188	171	230	213
50-54	29	26	6	13	184	200	219	239
55-59	18	34	7	6	124	209	149	249
>=60	14	21	5	4	73	128	92	153
Total	197	199	103	82	1.258	1.187	1.558	1.468

6.3. Paro registrado según nivel académico

- Los estudios que poseen los desempleados que presentan alguna discapacidad se corresponden con Primera Etapa de Educación Secundaria en 6 de cada 10 casos (61,67%), un 13,22% tienen Educación Primaria o inferior, el 8,16% poseen Formación Profesional de grado medio, el 7,60% Bachillerato, el 4,46% Formación Profesional Superior y el 4,89% son Universitarios.
- La distribución por género y nivel académico no muestra grandes diferencias, siendo lo más destacable el hecho de que en Universitarios ellas son mayoría (58,11%).

PARO REGISTRADO POR NIVEL ACADÉMICO, PROVINCIA Y GÉNERO. 2014.								
Nivel Académico	Huesca		Teruel		Zaragoza		Aragón	
	H	M	H	M	H	M	H	M
Educación Primaria o inferior	44	36	11	16	146	147	201	199
Primera Etapa de Educ.Secundaria	122	113	71	47	786	727	979	887
Segunda Etapa de Educ.Secundaria:								
- Bachillerato	15	14	7	6	105	83	127	103
- Enseñanza media de formación profesional	7	17	7	9	100	107	114	133
Enseñanza Superior:								
- De formación profesional	5	9	3	3	67	48	75	60
- Universitaria	4	10	4	1	54	75	62	86
Total	197	199	103	82	1.258	1.187	1.558	1.468

6.4. Paro registrado según tipo de discapacidad

- De cada 10 desempleados con discapacidad, 4 se corresponden con una causa física, 3 con una psíquica, 1 con sensorial, y 2 serían por diversas índoles.

PARO REGISTRADO. ARAGÓN. 2014.		
Tipo de discapacidad	T	%
Física	1.202	39,72%
Psíquica	858	28,35%
Sensorial	424	14,01%
Otras	542	17,91%
Total	3.026	100%

- Si se diferencia por género y tipo de discapacidad, en todos los casos excepto en física hay mayor número de varones.

PARO REGISTRADO POR TIPO DE DISCAPACIDAD Y GÉNERO.2014				
Tipo de discapacidad	Hombres		Mujeres	
	T	%	T	%
Física	577	48,00%	625	52,00%
Psíquica	486	56,64%	372	43,36%
Sensorial	219	51,65%	205	48,35%
Otras	276	50,92%	266	49,08%
Total	1.558	51,49%	1.468	48,51%

- Respecto al tipo de discapacidad y la edad, destaca la proporción de jóvenes con discapacidad psíquica (52,66%), muy superior que en el resto de intervalos.

PARO REGISTRADO POR TIPO DE DISCAPACIDAD Y EDAD.2014				
	< 25 años	25 - 44 años	>= 45 años	Total
Física	27	433	742	1.202
Psíquica	99	492	267	858
Sensorial	24	144	256	424
Otras	38	225	279	542
Total	188	1.294	1.544	3.026

6.5. Tiempo de búsqueda de empleo

- La duración media de la demanda en desempleo de las personas que presentan alguna discapacidad, inscritas como paradas en diciembre de 2014, ha sido de 875 días, 65 más que en 2013, y muy por encima del dato general de Aragón (que recordamos es de 503 días).
- En líneas generales, un aumento de edad supone necesitar más tiempo para encontrar empleo.
- Las mujeres, de media, tardan 93 días más en colocarse que los hombres, aunque para algún tramo de edad ellas permanecen menos tiempo en desempleo.
- Por tipo de discapacidad, los desempleados con una sensorial son los que menos tiempo necesitan para incorporarse al mercado de trabajo (774 días).
- Más de la mitad de los parados que presentan alguna discapacidad son de larga duración (58,89%), siendo los de 45 años o más los que en mayor medida sufren esta circunstancia.

DURACIÓN MEDIA DE LA DEMANDA EN DESEMPLEO. DISCAPACITADOS. EDAD Y GÉNERO. ARAGÓN. 2014. (DÍAS).			
Edad	Hombres	Mujeres	Total
<20	158	170	163
20-24	420	368	398
25-29	542	642	582
30-34	824	755	795
35-39	613	770	674
40-44	756	804	777
45-49	874	798	837
50-54	1.069	853	956
55-59	1.104	1.252	1.196
>=60	1.361	1.549	1.478
Total	830	923	875

DURACIÓN MEDIA DE LA DEMANDA EN DESEMPLEO POR TIPO DE DISCAPACIDAD Y GÉNERO. 2014. (DÍAS).			
Tipo de discapacidad	Hombres	Mujeres	Total
Física	920	989	956
Psíquica	834	933	877
Sensorial	772	776	774
Otras	679	865	770
Total	830	923	875

PARADOS DISCAPACITADOS DE LARGA DURACIÓN* POR GRUPO DE EDAD. 2014.			
Edad	N	% sobre Total	% sobre total de cada intervalo edad
<25 años	64	3,59%	34,04%
25-44 años	686	38,50%	53,01%
>=45 años	1.032	57,91%	66,84%
Total	1.782	100%	58,89%

** Más de 12 meses.*

6.6. Paro registrado según el sector económico de la última empresa en la que los trabajadores han prestado sus servicios.

- Las 2/3 partes de los discapacitados en desempleo han tenido su último empleo en empresas del sector Servicios (66,26%), el 13,38% en Industria, el 7,40% en Construcción y el 3,83% en Agricultura. Aquellos sin experiencia laboral previa son el 9,12%.

PARO REGISTRADO. DISCAPACITADOS. SECTOR ECONÓMICO DE LA ÚLTIMA EMPRESA EN QUE LOS TRABAJADORES HAN PRESTADO SUS SERVICIOS. ARAGÓN. 2014.					
	Física	Psíquica	Sensorial	Otras	Total
Agricultura	49	37	5	25	116
Industria	164	104	79	58	405
Construcción	97	50	38	39	224
Servicios	821	562	264	358	2.005
Sin empleo anterior	71	105	38	62	276
Total	1.202	858	424	542	3.026

PARO REGISTRADO DE LOS TRABAJADORES DISCAPACITADOS SIN EMPLEO ANTERIOR POR GÉNERO Y GRUPO DE EDAD. ARAGÓN. 2014.				
	< 25 años	25 - 44 años	>= 45 años	Total
Hombres	49	30	27	106
Mujeres	40	54	76	170
Total	89	84	103	276

6.7. Evolución de la contratación

- Durante el año 2014 se han firmado 4.650 contratos con trabajadores con algún tipo de discapacidad, cifra superior a la del año anterior (+713; +18,11%).
- El grupo de trabajadores discapacitados firma 1 de cada 100 contratos de Aragón.
- Por provincias Zaragoza concentra, como es lógico, el mayor número de estos contratos (75,08%).
- El dato mensual va sufriendo oscilaciones, siendo los meses de julio, septiembre y octubre los más dinámicos, mientras que enero y febrero muestran las peores cifras de todo el año.

TOTAL CONTRATOS.* DISCAPACITADOS. 2014.				
	Huesca	Teruel	Zaragoza	Aragón
Total año	840	319	3.491	4.650
% Δ año anterior	24,81%	16,00%	16,79%	18,11%

**Incluye los contratos convertidos en indefinidos*

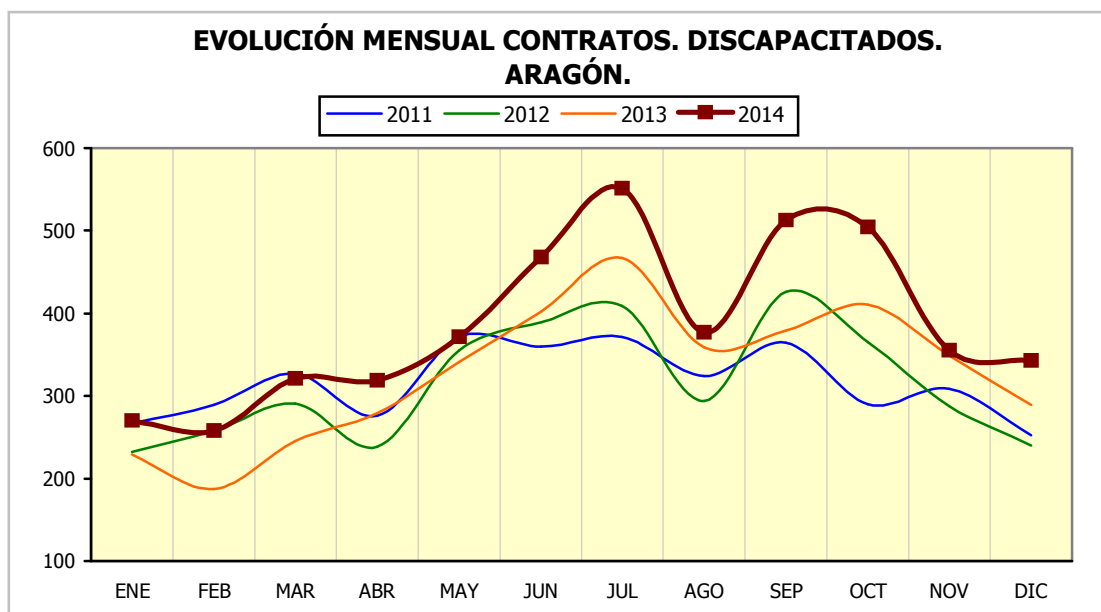

6.8. La contratación según género y edad

- El 61,27% de los contratos suscritos por discapacitados han sido firmados por hombres y el 38,73% por mujeres. Esta discriminación por género, es mucho mayor para este colectivo que en la contratación general, donde recordemos, la proporción es del 55,81% y 44,19%, respectivamente.
- En cuanto a la edad de las personas contratadas, los tramos de 40 a 44 y de 45 a 49 años son los que concentran más rúbricas (17,42% y 18,47%, respectivamente).
- En todos los intervalos de edad el colectivo masculino acapara más contratos que el femenino.
- Por provincias, Huesca y Teruel registran la mayor diferencia por género, ya que el 63,81% y 62,38%, respectivamente, de los contratos de discapacitados se han firmado con hombres.

DISTRIBUCIÓN POR GÉNERO Y PROVINCIAS. CONTRATOS. DISCAPACITADOS. 2014.								
	Huesca	%	Teruel	%	Zaragoza	%	Aragón	%
Hombres	536	63,81%	199	62,38%	2.114	60,56%	2.849	61,27%
Mujeres	304	36,19%	120	37,62%	1.377	39,44%	1.801	38,73%
Total	840	100%	319	100%	3.491	100%	4.650	100%

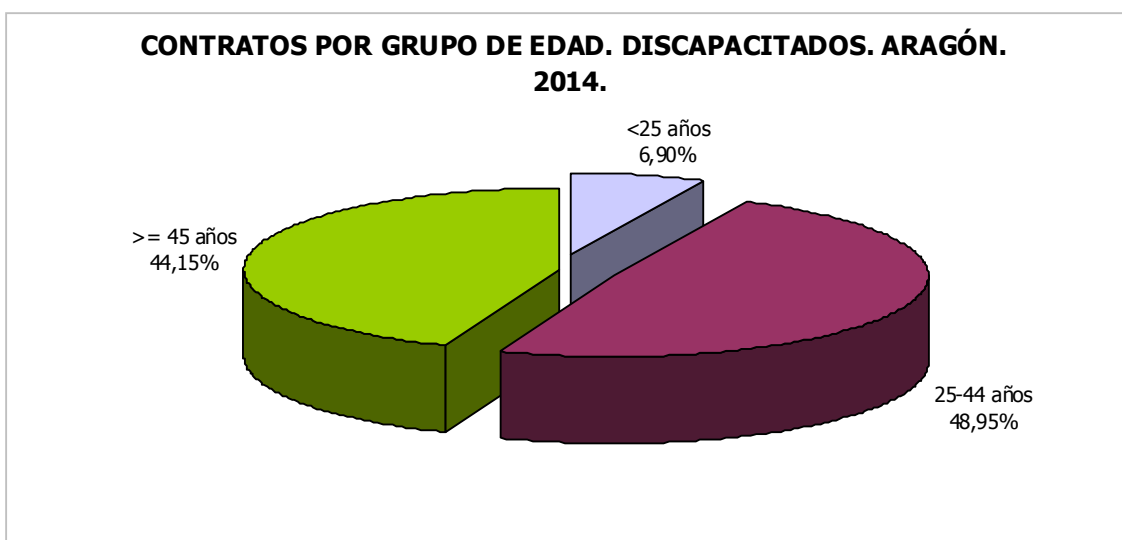

CONTRATOS SEGÚN GÉNERO Y EDAD. DISCAPACITADOS. 2014.								
Edad	Huesca		Teruel		Zaragoza		Aragón	
	H	M	H	M	H	M	H	M
<20	2	0	0	0	41	8	43	8
20-24	22	20	14	7	133	74	169	101
25-29	46	24	15	12	141	159	202	195
30-34	67	24	11	24	174	141	252	189
35-39	58	30	26	12	315	187	399	229
40-44	65	34	38	23	395	255	498	312
45-49	80	56	43	24	416	240	539	320
50-54	96	65	33	8	339	199	468	272
55-59	63	40	17	10	117	93	197	143
>=60	37	11	2	0	43	21	82	32
Total	536	304	199	120	2.114	1.377	2.849	1.801

- De los contratos que firman los trabajadores discapacitados, 4 de cada 10 se corresponden con un nivel formativo de Primera Etapa de Educación Secundaria (37,08%). Le siguen aquellos con Educación Primaria o inferior que representan la tercera parte (33,55%). Los hombres concentran la mayoría de las rúbricas, excepto en el caso de estudios universitarios, donde ellas acaparan el 52,88%.

CONTRATOS SEGÚN GÉNERO Y NIVEL FORMATIVO. DISCAPACITADOS. 2014.									
Nivel Académico	Huesca		Teruel		Zaragoza		Aragón		
	H	M	H	M	H	M	H	M	
Educación Primaria o inferior	205	142	91	41	727	518	1.023	701	
Primera Etapa de Educ.Secundaria	230	108	67	46	699	410	996	564	
Segunda Etapa de Educ.Secundaria:									
- Bachillerato	49	18	17	12	361	207	427	237	
- Enseñanza media de formación profesional	29	21	18	5	164	105	211	131	
Enseñanza Superior:									
- De formación profesional	7	1	4	0	83	57	94	58	
- Universitaria	16	14	2	16	80	80	98	110	
Total	536	304	199	120	2.114	1.377	2.849	1.801	

6.9. La contratación según modalidad

- El 10,65% de los contratos rubricados por trabajadores con discapacidad han sido indefinidos (495), proporción superior a la registrada en la contratación general (que ha sido del 7,95%). Por provincias destaca Teruel donde el 14,42% de los contratos firmados por discapacitados han sido indefinidos.
- En 2014 el peso de la contratación indefinida ha sido mayor para las mujeres, ya que mientras para ellas se ha dado en el 11,44% de los casos, para ellos sólo en el 10,14%.

- Por edad, la mayor temporalidad es la de los mayores de 45 años (90,55% de sus contratos son de duración determinada), mientras que la mayor estabilidad en el empleo se observa entre los 25 y 44 años (11,60% de sus contratos son indefinidos).

CONTRATOS SEGÚN MODALIDAD Y PROVINCIA. DISCAPACITADOS. ARAGÓN. 2014.								
Tipo de contrato	Huesca		Teruel		Zaragoza		Aragón	
	H	M	H	M	H	M	H	M
Indefinidos	54	34	22	24	213	148	289	206
Temporales	482	270	177	96	1.901	1.229	2.560	1.595
Total	536	304	199	120	2.114	1.377	2.849	1.801

CONTRATOS SEGÚN MODALIDAD Y EDAD. DISCAPACITADOS. ARAGÓN. 2014.				
Tipo de contrato	<25	25-44	>=45	Total
Indefinidos	37	264	194	495
Temporales	284	2.012	1.859	4.155
Total	321	2.276	2.053	4.650

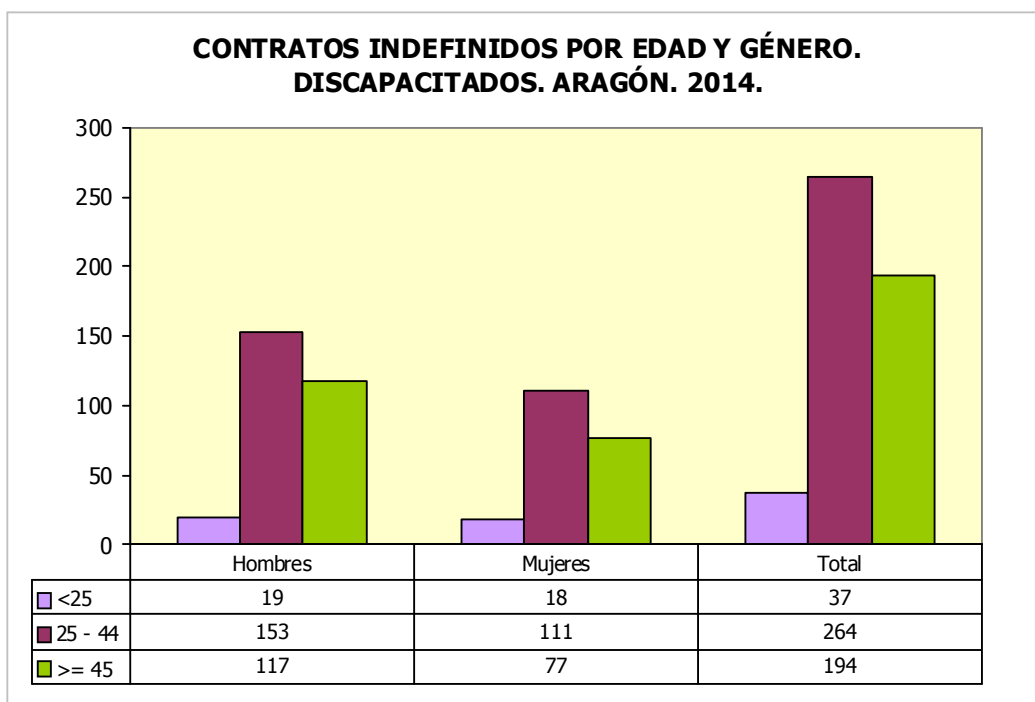

CONTRATOS INDEFINIDOS POR GÉNERO. DISCAPACITADOS. ARAGÓN. 2014.			
	Hombres	Mujeres	Total
Huesca	54	34	88
Teruel	22	24	46
Zaragoza	213	148	361
Aragón	289	206	495

6.10. Duración media en días de los contratos temporales

- Los contratos temporales en los que se establece el tiempo de los mismos han tenido una duración media de 114 días, 12 más que el año anterior.
- Si se atiende al género, se observa que de media los hombres firman contratos de mayor duración que las mujeres, y teniendo en cuenta la edad, son los de 25 a 44 años los que presentan una mayor duración. Ahora bien, si se conjugan ambas variables, el mejor dato lo encontramos entre las mujeres más jóvenes (menores de 25 años) con un promedio de 131 días.
- Si se diferencia por provincias, Zaragoza presenta los contratos más largos (121 días), lo que se debe a los datos de los varones.

DURACIÓN MEDIA EN DÍAS DE LOS CONTRATOS TEMPORALES POR GÉNERO Y EDAD. DISCAPACITADOS. ARAGÓN. 2014.			
Edad	Hombres	Mujeres	Total
<25	<i>82</i>	<i>131</i>	<i>96</i>
25-44	<i>121</i>	<i>117</i>	<i>119</i>
>=45	<i>116</i>	<i>101</i>	<i>111</i>
Total	<i>116</i>	<i>111</i>	<i>114</i>

DURACIÓN MEDIA EN DÍAS DE LOS CONTRATOS TEMPORALES POR GÉNERO Y PROVINCIA. DISCAPACITADOS. ARAGÓN. 2014.			
	Hombres	Mujeres	Total
Huesca	<i>85</i>	<i>90</i>	<i>86</i>
Teruel	<i>104</i>	<i>125</i>	<i>111</i>
Zaragoza	<i>126</i>	<i>114</i>	<i>121</i>
Aragón	<i>116</i>	<i>111</i>	<i>114</i>

6.11. La contratación por sector económico

- Servicios es el sector de actividad que aglutina mayor número de contrataciones a discapacitados (81,53%).
- Además se trata del sector donde menor es la discriminación por género, aunque los hombres rubrican el 53,49% de los contratos.
- Por provincias, la distribución de los contratos de discapacitados según actividad económica, pone de manifiesto una mayor relevancia de Servicios en Huesca al concentrar el 86,31% de las rúbricas en la provincia oscense. En Teruel y Zaragoza y Teruel, también es el sector más importante (77,43% y 75,88%), si bien Industria también destaca con el 17,79% y 17,24% de las firmas, respectivamente.

CONTRATOS POR SECTOR ECONÓMICO Y GÉNERO. DISCAPACITADOS. ARAGÓN. 2014.			
	Hombres	Mujeres	Total
Agricultura	184	33	217
Industria	533	188	721
Construcción	85	6	91
Servicios	2.047	1.574	3.621
Total	2.849	1.801	4.650

CONTRATOS POR SECTOR ECONÓMICO Y PROVINCIA. DISCAPACITADOS. 2014.				
	Huesca	Teruel	Zaragoza	Aragón
Agricultura	40	8	169	217
Industria	45	55	621	721
Construcción	30	9	52	91
Servicios	725	247	2.649	3.621
Total	840	319	3.491	4.650

6.12. Los contratos por ocupación

- La cuarta parte de las contrataciones de personas con discapacidad se realizan en 2 ocupaciones: "Personal de limpieza" (13,98%) y "Peones de industrias manufactureras" (12,97%); y se alcanzan la mitad de las rúbricas añadiendo 7 ocupaciones más.
- Al igual que ocurre en el conjunto de las contrataciones, también entre los discapacitados se observan ocupaciones claramente "masculinas", como es el caso de "conserjes de edificios", "peones agrícolas", "grabadores de datos", "peones del transporte de mercancías y descargadores", "conductores asalariados",... y otras consideradas "femeninas" como, "personal de limpieza", "trabajadores de los cuidados personales a domicilio", "repcionistas", "cuidadores de niños en guarderías y centros educativos",...

OCUPACIONES MÁS CONTRATADAS⁵ (con 10 y más contratos) SEGÚN GÉNERO. DISCAPACITADOS. ARAGÓN. 2014. (90,82% del total de la contratación)				
Código	Ocupaciones	H	M	Total
9210	Personal de limpieza de oficinas, hoteles y otros establecimientos similares	159	491	650
9700	Peones de las industrias manufactureras	450	153	603
5120	Camareros asalariados	161	95	256
4442	Empleados de venta de apuestas	133	62	195
5833	Conserjes de edificios	130	38	168
9511	Peones agrícolas (excepto en huertas, invernaderos, viveros y jardines)	113	29	142
5220	Vendedores en tiendas y almacenes	77	50	127
7899	Oficiales, operarios y artesanos de otros oficios no clasificados bajo otros epígrafes	95	21	116
9229	Otro personal de limpieza	72	36	108
9811	Peones del transporte de mercancías y descargadores	71	14	85
4309	Empleados administrativos sin tareas de atención al público no clasificados bajo otros epígrafes	43	34	77
9512	Peones agrícolas en huertas, invernaderos, viveros y jardines	67	9	76
8209	Montadores y ensambladores no clasificados en otros epígrafes	62	11	73
4423	Telefonistas	31	35	66
5710	Trabajadores de los cuidados personales a domicilio	3	59	62
4424	Teleoperadores	21	40	61
4301	Grabadores de datos	55	5	60
4412	Recepcionistas (excepto de hoteles)	10	44	54
5110	Cocineros asalariados	20	33	53
8412	Conductores asalariados de automóviles, taxis y furgonetas	50	3	53
8432	Conductores asalariados de camiones	53	0	53
9310	Ayudantes de cocina	22	31	53
4500	Empleados administrativos con tareas de atención al público no clasificados bajo otros epígrafes	27	23	50
2932	Compositores, músicos y cantantes	43	2	45
9490	Otras ocupaciones elementales	40	5	45
2329	Profesores y profesionales de la enseñanza no clasificados bajo otros epígrafes	19	22	41
3724	Monitores de actividades recreativas y de entretenimiento	27	12	39
5721	Cuidadores de niños en guarderías y centros educativos	1	37	38
7705	Trabajadores conserveros de frutas y hortalizas y trabajadores de la elaboración de bebidas no alcohólicas	26	11	37
3510	Agentes y representantes comerciales	30	6	36
5611	Auxiliares de enfermería hospitalaria	6	30	36
5629	Trabajadores de los cuidados a las personas en servicios de salud no clasificados bajo otros epígrafes	6	28	34

⁵ La codificación del puesto de trabajo de los contratos se ha establecido según CNO-2011 4 dígitos.

OCUPACIONES MÁS CONTRATADAS⁵ (con 10 y más contratos) SEGÚN GÉNERO. DISCAPACITADOS. ARAGÓN. 2014. (90,82% del total de la contratación)				
Código	Ocupaciones	H	M	Total
3715	Animadores comunitarios	12	21	33
4221	Empleados de servicios de correos (excepto empleados de mostrador)	14	18	32
9442	Clasificadores de desechos, operarios de punto limpio y recogedores de chatarra	26	6	32
5500	Cajeros y taquilleros (excepto bancos)	11	19	30
5942	Auxiliares de vigilante de seguridad y similares no habilitados para ir armados	26	4	30
5430	Expendedores de gasolineras	18	9	27
5941	Vigilantes de seguridad y similares habilitados para ir armados	26	1	27
9221	Limpiadores en seco a mano y afines	10	13	23
9431	Ordenanzas	14	7	21
5831	Supervisores de mantenimiento y limpieza en oficinas, hoteles y otros establecimientos	17	3	20
6120	Trabajadores cualificados en huertas, invernaderos, viveros y jardines	19	1	20
9601	Peones de obras públicas	16	3	19
7121	Albañiles	18	0	18
9602	Peones de la construcción de edificios	15	3	18
9820	Reponedores	11	7	18
5899	Trabajadores de servicios personales no clasificados bajo otros epígrafes	9	7	16
7833	Cortadores de tejidos, cuero, piel y otros materiales	6	10	16
5492	Promotores de venta	4	10	14
7191	Mantenedores de edificios	14	0	14
8143	Operadores de máquinas para fabricar productos de papel y cartón	2	12	14
8202	Ensambladores de equipos eléctricos y electrónicos	13	1	14
9530	Peones agropecuarios	13	1	14
2152	Fisioterapeutas	1	12	13
3613	Asistentes de dirección y administrativos	6	7	13
7323	Ajustadores y operadores de máquinas-herramienta	8	5	13
9434	Lectores de contadores y recaudadores de máquinas recreativas y expendedoras	13	0	13
3723	Instructores de actividades deportivas	12	0	12
8142	Operadores de máquinas para fabricar productos de material plástico	12	0	12
8170	Operadores de máquinas de lavandería y tintorería	8	4	12
7312	Soldadores y oxicortadores	8	3	11
8333	Operadores de carretillas elevadoras	11	0	11
9520	Peones ganaderos	11	0	11
4422	Recepcionistas de hoteles	5	5	10
8121	Operadores en instalaciones para la obtención y transformación de metales	10	0	10
9441	Recogedores de residuos	9	1	10
9443	Barrenderos y afines	10	0	10
	Resto	288	139	427
	Total	2.849	1.801	4.650



ANEXOS

inaem
INSTITUTO ARAGONES DE EMPLEO

Anexo 1: Paro registrado. Titulaciones de Formación Profesional

PARO REGISTRADO. TITULACIONES DE FORMACIÓN PROFESIONAL. ARAGÓN. 2014.					
	Titulaciones	Hombres	Mujeres	Total	Duración media en desempleo (días)
333450027101	Técnico gestión administrativa	390	2.406	2.796	535
513450027101	Técnico superior administración y finanzas	274	1.487	1.761	496
337230022101	Técnico cuidados auxiliares de enfermería	68	1.057	1.125	394
335200027304	Técnico en instalaciones eléctricas y automáticas	552	13	565	339
335250023204	Técnico en electromecánica de vehículos automóviles	339	3	342	256
338150028305	Técnico en peluquería y cosmética capilar	14	324	338	493
335230027302	Técnico equipos electrónicos de consumo	328	7	335	311
514810027405	Técnico superior en desarrollo de aplicaciones multiplataforma	122	208	330	523
514810027404	Técnico superior en administración de sistemas informáticos en red	116	117	233	377
337610028402	Técnico jardines de infancia	0	230	230	602
511430028402	Técnico superior educación infantil	7	221	228	281
515220027305	Técnico superior en sistemas electrotécnicos y automatizados	220	7	227	337
515230027307	Técnico superior en mantenimiento electrónico	218	8	226	407
515820024104	Técnico superior en proyectos de edificación	101	84	185	483
338110025104	Técnico en cocina y gastronomía	58	119	177	408
517250022107	Técnico superior laboratorio de diagnóstico clínico	10	163	173	362
335210026203	Técnico soldadura y calderería	158	1	159	248
335210026202	Técnico mecanizado	156	1	157	386
515250023201	Técnico superior automoción	151	3	154	281
338150028304	Técnico en estética y belleza	2	151	153	425
515230027306	Técnico superior en sistemas de telecomunicaciones e informáticos	131	15	146	361
513460027103	Técnico superior en asistencia a la dirección	7	137	144	558
336210021107	Técnico en producción agropecuaria	85	54	139	406
337270022104	Técnico en farmacia y parafarmacia	17	110	127	304
336230021109	Técnico en aprovechamiento y conservación del medio natural	104	21	125	174
333410023102	Técnico en actividades comerciales	27	97	124	400
513420023107	Técnico superior en gestión de ventas y espacios comerciales	29	84	113	314
515210026206	Técnico superior en programación de la producción en fabricación mecánica	102	6	108	458
337230028404	Técnico en atención a personas en situación de dependencia	6	101	107	224
515210026207	Técnico superior en diseño en fabricación mecánica	60	41	101	557
334810027402	Técnico en sistemas microinformáticos y redes	80	20	100	276
512140032105	Técnico superior de artes plásticas y diseño proyectos y dirección de obras de decoración	17	83	100	612
335220027504	Técnico en mantenimiento electromecánico	95	3	98	209
335820024106	Técnico en obras de interior, decoración y rehabilitación	56	36	92	527

PARO REGISTRADO. TITULACIONES DE FORMACIÓN PROFESIONAL. ARAGÓN. 2014.					
	Titulaciones	Hombres	Mujeres	Total	Duración media en desempleo (días)
335240026607	Técnico en operaciones de laboratorio	23	62	85	533
338110025105	Técnico en servicios en restauración	30	55	85	444
515240026607	Técnico superior en laboratorio de análisis y de control de calidad	28	57	85	404
517620028403	Técnico superior integración social	9	73	82	263
517240022105	Técnico superior higiene bucodental	3	73	76	273
518520021104	Técnico superior en gestión forestal y del medio natural	49	20	69	137
518130028101	Técnico superior animación de actividades físicas y deportivas	46	21	67	116
517250022106	Técnico superior imagen para el diagnóstico	10	56	66	316
517260022103	Técnico superior dietética	5	59	64	373
515200027507	Técnico superior en mecánica industrial	60	2	62	341
335220027506	Técnico en instalaciones frigoríficas y de climatización	61	0	61	218
512130027206	Técnico superior en realización de proyectos audiovisuales y espectáculos	37	20	57	211
517200022111	Técnico superior salud ambiental	11	46	57	182
335420026706	Técnico en confección y moda	1	55	56	391
512130027209	Técnico superior en iluminación, captación y tratamiento de imagen	19	36	55	363
335250023201	Técnico carrocería	53	1	54	197
513410023108	Técnico superior en comercio internacional	18	36	54	283
515230027308	Técnico superior en automatización y robótica industrial	53	1	54	190
332130027202	Técnico en vídeo disc-jockey y sonido	26	26	52	278
335220027507	Técnico en instalaciones de producción de calor	52	0	52	229
512130032203	Técnico superior de artes plásticas y diseño gráfica publicitaria	14	38	52	529
516210021101	Técnico superior gestión y organización de empresas agropecuarias	34	16	50	332
518110025109	Técnico superior en dirección de cocina	17	31	48	315
335430026505	Técnico en instalación y amueblamiento	39	7	46	256
342120036101	Profesional música -cualquier especialidad-(grado medio)	22	23	45	434
518120028405	Técnico superior en animación sociocultural y turística	10	35	45	347
518150028303	Técnico superior en estética integral y bienestar	0	42	42	288
332130026104	Técnico en preimpresión digital	24	17	41	325
517240022109	Técnico superior prótesis dentales	10	30	40	366
515810024105	Técnico superior en proyectos de obra civil	24	15	39	752
512130032202	Técnico superior de artes plásticas y diseño ilustración	14	23	37	386
513220022104	Técnico superior documentación sanitaria	3	32	35	462
518110025106	Técnico superior en gestión de alojamientos turísticos	6	29	35	278
336220021108	Técnico en jardinería y floristería	19	15	34	353
512130026104	Técnico superior en diseño y edición de publicaciones impresas y multimedia	10	24	34	335

PARO REGISTRADO. TITULACIONES DE FORMACIÓN PROFESIONAL. ARAGÓN. 2014.					
	Titulaciones	Hombres	Mujeres	Total	Duración media en desempleo (días)
513450023106	Técnico superior en transporte y logística	12	22	34	294
518110025110	Técnico superior en dirección de servicios en restauración	14	19	33	387
518620027504	Técnico superior prevención de riesgos profesionales	16	17	33	390
338140028401	Técnico hogar	2	30	32	509
515420026707	Técnico superior en patronaje y moda	1	29	30	407
338130028101	Técnico conducción de actividades físico-deportivas en el medio natural	18	11	29	143
512110031201	Técnico superior de artes plásticas y diseño artes aplicadas de la escultura	12	17	29	377
518520021103	Técnico superior en paisajismo y medio rural	20	9	29	161
335430026504	Técnico en carpintería y mueble	26	1	27	321
335820024105	Técnico en construcción	22	5	27	227
512130027207	Técnico superior en producción de audiovisuales y espectáculos	11	16	27	188
515210026201	Técnico superior construcciones metálicas	25	2	27	377
518120025108	Técnico superior en guía, información y asistencias turísticas	2	24	26	249
335240026606	Técnico en planta química	11	14	25	709
513420023105	Técnico superior en marketing y publicidad	11	13	24	347
518150028305	Técnico superior en asesoría de imagen personal y corporativa	2	21	23	351
512130027208	Técnico superior en sonido para audiovisuales y espectáculos	17	4	21	319
515240026606	Técnico superior química ambiental	7	14	21	246
515240026608	Técnico superior en química industrial	12	9	21	292
515430026503	Técnico superior en diseño y amueblamiento	17	4	21	515
515250023202	Técnico superior mantenimiento aeromecánico	19	1	20	246
332130026105	Técnico en impresión gráfica	15	4	19	476
512130026103	Técnico superior en diseño y gestión de la producción gráfica	6	13	19	415
514810027403	Técnico superior en desarrollo de aplicaciones web	11	8	19	277
517250022112	Técnico superior en audiolología protésica	2	17	19	676
515220027506	Técnico superior en mantenimiento de instalaciones térmicas y de fluidos	17	1	18	581
518120025107	Técnico superior en agencias de viajes y gestión de eventos	3	15	18	253
515410026303	Técnico superior en procesos y calidad en la industria alimentaria	10	7	17	398
335250023203	Técnico en electromecánica de maquinaria	16	0	16	249
337230022103	Técnico en emergencias sanitarias	8	8	16	367
515820024103	Técnico superior realización y planes de obra	11	5	16	583
518150028304	Técnico superior en estilismo y dirección de peluquería	1	15	16	336
335410026308	Técnico en panadería, repostería y confitería	4	11	15	172
512130032201	Técnico superior de artes plásticas y diseño fotografía artística	6	9	15	326

PARO REGISTRADO. TITULACIONES DE FORMACIÓN PROFESIONAL. ARAGÓN. 2014.					
	Titulaciones	Hombres	Mujeres	Total	Duración media en desempleo (días)
517210022101	Técnico superior anatomía patológica y citología	2	13	15	144
513410023104	Técnico superior servicios al consumidor	3	11	14	537
335230027303	Técnico en instalaciones de telecomunicaciones	11	0	11	184
332130032202	Técnico de artes plásticas y diseño autoedición	1	9	10	316
338130028103	Técnico deportivo en deportes de montaña y escalada	8	2	10	135
332130032201	Técnico de artes plásticas y diseño artefinal de diseño gráfico	3	6	9	474
512150035101	Técnico superior de artes plásticas y diseño cerámica artística	0	9	9	666
512230028404	Técnico superior interpretación de la lengua de signos	0	9	9	260
515220021401	Técnico superior en eficiencia energética y energía solar térmica	8	1	9	104
512140032302	Técnico superior de artes plásticas y diseño modelismo industrial	4	4	8	1.113
515210026208	Técnico superior en programación de la producción en moldeo de metales y polímeros	7	1	8	203
517250022110	Técnico superior radioterapia	0	8	8	237
512130031403	Técnico superior de artes plásticas y diseño grabado y técnicas de estampación	1	6	7	704
512150033202	Técnico superior de artes plásticas y diseño joyería artística	0	7	7	421
515210027505	Técnico superior en desarrollo de proyectos de instalaciones térmicas y de fluidos	6	1	7	291
515420026709	Técnico superior en diseño técnico en textil y piel	0	7	7	370
335250021206	Técnico en mantenimiento y control de la maquinaria de buques y embarcaciones	6	0	6	370
338130028105	Técnico deportivo en fútbol	6	0	6	376
335210026206	Técnico en conformado por moldeo de metales y polímeros	5	0	5	325
335410026309	Técnico en aceites de oliva y vinos	1	4	5	482
335430026503	Técnico transformación de madera y corcho	5	0	5	108
332130026106	Técnico en postimpresión y acabados gráficos	2	2	4	472
335410026310	Técnico en elaboración de productos alimenticios	3	1	4	718
512140032104	Técnico superior de artes plásticas y diseño escaparatismo	0	4	4	785
512140032301	Técnico superior de artes plásticas y diseño mobiliario	0	4	4	679
517250022108	Técnico superior ortoprotésica	3	1	4	789
332150031208	Técnico de artes plásticas y diseño talla artística en piedra	3	0	3	165
512140031301	Técnico superior de artes plásticas y diseño estilismo de indumentaria	0	3	3	385
512140032101	Técnico superior de artes plásticas y diseño amueblamiento	3	0	3	593
512150031202	Técnico superior de artes plásticas y diseño artes aplicadas de la madera	1	2	3	506

PARO REGISTRADO. TITULACIONES DE FORMACIÓN PROFESIONAL. ARAGÓN. 2014.					
	Titulaciones	Hombres	Mujeres	Total	Duración media en desempleo (días)
515240026602	Técnico superior fabricación de productos farmacéuticos y afines	1	2	3	340
515410026302	Técnico superior en vitivinicultura	1	2	3	240
515430026603	Técnico superior industrias de proceso de pasta y papel	3	0	3	131
517250026203	Técnico superior óptica de anteojería	2	1	3	573
518130028105	Técnico deportivo superior en fútbol	3	0	3	455
332150031203	Técnico de artes plásticas y diseño ebanistería artística	1	1	2	24
332150031209	Técnico de artes plásticas y diseño vaciado y moldeado artísticos	0	2	2	268
332150035102	Técnico de artes plásticas y diseño decoración cerámica	1	1	2	109
335420026707	Técnico en calzado y complementos de moda	0	2	2	2.022
335420026708	Técnico en fabricación y ennoblecimiento de productos textiles	0	2	2	41
338130028104	Técnico deportivo en deportes de invierno	1	1	2	73
512140032102	Técnico superior de artes plásticas y diseño arquitectura efímera	0	2	2	61
518130028103	Técnico deportivo superior en deportes de montaña y escalada	1	1	2	315
518130028104	Técnico deportivo superior en deportes de invierno	2	0	2	140
332130031401	Técnico de artes plásticas y diseño grabado calcográfico	0	1	1	176
332150031202	Técnico de artes plásticas y diseño dorado y policromía artísticos	0	1	1	421
332150031207	Técnico de artes plásticas y diseño talla artística en madera	0	1	1	99
332150032301	Técnico de artes plásticas y diseño carpintería de ribera	1	0	1	71
332150033205	Técnico de artes plásticas y diseño procedimientos de joyería artística	0	1	1	127
332150034103	Técnico de artes plásticas y diseño bordados	0	1	1	337
332150034104	Técnico de artes plásticas y diseño encajes	0	1	1	337
332150035101	Técnico de artes plásticas y diseño alfarería	0	1	1	28
332150035103	Técnico de artes plásticas y diseño moldes y reproducciones cerámicas	0	1	1	167
335240026602	Técnico operaciones de fabricación de productos farmacéuticos	0	1	1	979
335440021301	Técnico en piedra natural	1	0	1	7
335440021302	Técnico en excavaciones y sondeos	1	0	1	362
335820024104	Técnico operación y mantenimiento de maquinaria de construcción	1	0	1	196
336210021106	Técnico en producción agroecológica	1	0	1	20
336240021205	Técnico en cultivos acuícolas	0	1	1	1.245
336240021207	Técnico en operaciones subacuáticas e hiperbáricas	1	0	1	26
336240021208	Técnico en navegación y pesca de litoral	1	0	1	3.093
338130028106	Técnico deportivo en fútbol sala	1	0	1	145

PARO REGISTRADO. TITULACIONES DE FORMACIÓN PROFESIONAL. ARAGÓN. 2014.

Titulaciones		Hombres	Mujeres	Total	Duración media en desempleo (días)
338130028109	Técnico deportivo en baloncesto	1	0	1	60
338130028110	Técnico deportivo en espeleología	1	0	1	1.209
338130028113	Técnico deportivo en disciplinas hípicas de salto, doma y concurso completo	1	0	1	195
338130028114	Técnico deportivo en vela con aparejo libre	1	0	1	70
338150028301	Técnico caracterización	0	1	1	302
342120036201	Profesional danza clásica	0	1	1	27
512150035102	Técnico superior de artes plásticas y diseño modelismo y matricería cerámica	1	0	1	361
515250021206	Técnico superior en organización del mantenimiento de maquinaria de buques y embarcaciones	1	0	1	799
515250023203	Técnico superior mantenimiento de aviónica	0	1	1	1.013
515430026801	Técnico superior desarrollo y fabricación de productos cerámicos	1	0	1	1.177
516210021105	Técnico superior en ganadería y asistencia en sanidad animal	0	1	1	349
516240021204	Técnico superior en acuicultura	1	0	1	76
516240021205	Técnico superior en transporte marítimo y pesca de altura	1	0	1	322
518130028102	Técnico superior deportivo	0	1	1	14
518130028107	Técnico deportivo superior en atletismo	0	1	1	39
518130028109	Técnico deportivo superior en baloncesto	0	1	1	811
518130028117	Técnico deportivo superior en salvamento y socorrismo	1	0	1	64
518150028301	Técnico superior asesoría de imagen personal	0	1	1	350

(*) Cada demandante puede registrar hasta 4 titulaciones

Anexo 2: Paro registrado. Titulaciones Universitarias

PARO REGISTRADO. TITULACIONES UNIVERSITARIAS. ARAGÓN. 2014.					
	Titulaciones	Hombres	Mujeres	Total	Duración media en desempleo (días)
553800065201	Licenciatura en derecho	196	497	693	501
543450064301	Diplomatura en relaciones laborales	120	469	589	482
543400064101	Diplomatura en ciencias empresariales	169	382	551	491
541430063304	Maestro, especialidad de educación infantil	39	368	407	529
553450064101	Licenciatura en administración y dirección de empresas	147	255	402	374
547620066401	Diplomatura en trabajo social	34	321	355	395
552250082201	Licenciatura en historia	135	193	328	580
541440063306	Maestro, especialidad de educación primaria	54	256	310	568
548120066501	Diplomatura en turismo	38	254	292	520
553140064401	Licenciatura en economía	97	171	268	485
545210073403	Ingeniero técnico industrial, especialidad en mecánica	168	61	229	364
553110066101	Licenciatura en psicología	30	199	229	361
547230042101	Diplomatura en enfermería	14	193	207	249
552110081201	Licenciatura en historia del arte	47	155	202	480
554420053501	Licenciatura en química	46	152	198	491
545810072101	Arquitecto técnico	97	85	182	422
556410041401	Licenciatura en veterinaria	46	116	162	438
545220073401	Ingeniero técnico industrial, especialidad en electricidad	120	27	147	503
552230083109	Licenciatura en filología hispánica	23	116	139	512
545240073404	Ingeniero técnico industrial, especialidad en química industrial	51	81	132	607
555200073401	Ingeniero industrial	85	40	125	346
554430052401	Licenciatura en geología	49	67	116	412
545230073402	Ingeniero técnico industrial, especialidad en electrónica industrial	72	27	99	384
553120082301	Licenciatura en geografía	33	65	98	429
554210052101	Licenciatura en biología	22	74	96	484
541440063302	Maestro, especialidad de educación especial	4	84	88	413
552110081101	Licenciatura en bellas artes	27	61	88	289
553210061201	Licenciatura en periodismo	28	56	84	330
552260084101	Licenciatura en filosofía	34	48	82	684
543220063401	Diplomatura en biblioteconomía y documentación	14	67	81	518
557210041201	Licenciatura en medicina	20	59	79	272
541460063303	Maestro, especialidad de educación física	43	33	76	187
552220083110	Licenciatura en filología inglesa	7	68	75	572
555810072101	Arquitectura arquitecto	32	39	71	305
546210076101	Ingeniero técnico agrícola, especialidad en explotaciones agropecuarias	35	35	70	366
597230042101	Grado en enfermería	11	53	64	89
597620066401	Grado en trabajo social	4	58	62	150

PARO REGISTRADO. TITULACIONES UNIVERSITARIAS. ARAGÓN. 2014.					
	Titulaciones	Hombres	Mujeres	Total	Duración media en desempleo (días)
545410076103	Ingeniero técnico agrícola, especialidad en industrias agrarias y alimentarias	18	38	56	248
554220052201	Licenciatura en ciencias ambientales	22	33	55	247
554610053401	Licenciatura en matemáticas	15	31	46	454
543450065101	Diplomatura en gestión y administración pública	10	34	44	468
545820072201	Ingeniero técnico de obras públicas, especialidad en construcciones civiles	34	10	44	301
541400066301	Diplomatura en educación social	5	38	43	232
544810075102	Ingeniero técnico en informática de sistemas	32	11	43	302
553420061301	Licenciatura en publicidad y relaciones públicas	16	27	43	523
555410051101	Licenciatura en ciencia y tecnología de los alimentos	9	33	42	252
555820072201	Ingeniero de caminos, canales y puertos	32	9	41	321
541460063307	Maestro, especialidad de lengua extranjera	4	36	40	322
544620053401	Diplomatura en estadística	10	30	40	763
554410053301	Licenciatura en física	27	13	40	398
557270041101	Licenciatura en farmacia	3	37	40	215
551420063101	Licenciatura en pedagogía	4	35	39	244
555240073601	Ingeniero químico	17	22	39	246
541460063305	Maestro, especialidad de educación musical	10	28	38	333
547260051101	Diplomatura en nutrición humana y dietética	6	32	38	137
554210053101	Licenciatura en bioquímica	9	29	38	277
556210076101	Ingeniero agrónomo	16	21	37	242
547260042501	Diplomatura en terapia ocupacional	2	34	36	237
553120066201	Licenciatura en sociología	14	22	36	529
547260042201	Diplomatura en fisioterapia	6	28	34	226
551420063201	Licenciatura en psicopedagogía	2	32	34	248
595810072102	Grado en ingeniería de la edificación	15	16	31	352
541440063301	Maestro, especialidad de audición y lenguaje	3	27	30	320
546220076102	Ingeniero técnico agrícola, especialidad en hortofruticultura y jardinería	15	13	28	360
546230076201	Ingeniero técnico forestal, especialidad en explotaciones forestales	17	11	28	284
553450064301	Licenciatura en ciencias del trabajo	8	20	28	258
558130062101	Licenciatura en ciencias de la actividad física y del deporte	19	9	28	324
593110066101	Grado en psicología	4	23	27	113
597260042201	Grado en fisioterapia	10	17	27	59
542110037104	Diplomatura en conservación y restauración de bienes culturales -pintura-	5	20	25	171
545230075201	Ingeniero técnico de telecomunicación, especialidad en sistemas electrónicos	19	6	25	308

PARO REGISTRADO. TITULACIONES UNIVERSITARIAS. ARAGÓN. 2014.					
	Titulaciones	Hombres	Mujeres	Total	Duración media en desempleo (días)
542110037103	Diplomatura en conservación y restauración de bienes culturales - escultura-	2	22	24	142
542140032101	Diplomatura diseño de interiores	0	23	23	407
552130061101	Licenciatura en comunicación audiovisual	9	14	23	272
554810075102	Ingeniero en informática	15	6	21	390
555230075201	Ingeniero de telecomunicación	16	5	21	361
544810075101	Ingeniero técnico en informática de gestión	11	9	20	339
545810076301	Ingeniero técnico en topografía	10	10	20	412
552120036102	Título superior de música- cualquier otra especialidad-	9	11	20	261
597260042501	Grado en terapia ocupacional	2	18	20	129
593450064102	Grado en administración y dirección de empresas	4	15	19	150
601400063145	Máster universitario en formación del profesorado de educación secundaria y bachillerato, formación profesional y enseñanza de idiomas, artísticas y deportivas	7	12	19	433
545200073301	Ingeniero técnico en diseño industrial	5	13	18	431
552220083104	Licenciatura en filología clásica	4	14	18	285
552220083106	Licenciatura en filología francesa	0	18	18	589
591430063305	Grado en magisterio de educación infantil	1	17	18	174
608620164319	Máster universitario en prevención de riesgos laborales	4	13	17	214
553130065101	Licenciatura en ciencias políticas y de la administración	7	9	16	472
567210041226	Médico especialista en medicina familiar y comunitaria	4	12	16	256
601400063133	Máster universitario en formación de profesorado de educación secundaria obligatoria y bachillerato, formación profesional y enseñanza de idiomas	7	9	16	407
552220083401	Licenciatura en traducción e interpretación	3	12	15	221
552220083113	Licenciatura en filología románica	4	10	14	397
593450064124	Grado en dirección y administración de empresas	7	7	14	192
552200084201	Licenciatura en humanidades	4	9	13	265
553120082101	Licenciatura en antropología social y cultural	0	13	13	533
553400073501	Ingeniero en organización industrial	7	6	13	283
591440063302	Grado en educación primaria	4	9	13	171
593210061201	Grado en periodismo	6	7	13	88
542130032201	Diplomatura en diseño gráfico	4	8	12	470
556230076201	Ingeniero de montes	10	1	11	130
591430063301	Grado en educación infantil	1	10	11	77
603450084212	Máster universitario en gestión del patrimonio cultural	2	9	11	270

PARO REGISTRADO. TITULACIONES UNIVERSITARIAS. ARAGÓN. 2014.					
	Titulaciones	Hombres	Mujeres	Total	Duración media en desempleo (días)
545420073405	Ingeniero técnico industrial, especialidad textil	4	6	10	571
601400063192	Máster universitario en profesorado de enseñanza secundaria obligatoria y bachillerato, formación profesional y enseñanza de idiomas, artísticas y deportivas	4	6	10	164
605810282315	Máster universitario en tecnologías de la información geográficas para la ordenación del territorio: sistemas de información geográfica y teledetección	4	6	10	154
555230075101	Ingeniero en electrónica	7	2	9	510
591430063303	Grado en maestro de educación infantil	1	8	9	131
591440063306	Grado en magisterio de educación primaria	1	8	9	151
592110081103	Grado en bellas artes	1	8	9	77
601400063142	Máster universitario en formación del profesorado de educación secundaria obligatoria y bachillerato y formación profesional	1	8	9	227
601400063189	Máster universitario en profesorado de educación secundaria obligatoria, bachillerato, formación profesional y enseñanza de idiomas	3	6	9	233
605221173416	Máster universitario en energías renovables	6	3	9	188
542110037101	Diplomatura en conservación y restauración de bienes culturales - arqueología-	3	5	8	234
545820072202	Ingeniero técnico de obras públicas, especialidad en hidrología	5	3	8	342
547250053301	Diplomatura en óptica y optometría	2	6	8	147
552120036101	Título superior de música- pedagogía, cualquier especialidad-	2	6	8	412
557240041301	Licenciatura en odontología	0	8	8	200
594220052201	Grado en ciencias ambientales	6	2	8	62
595810072106	Grado en arquitectura técnica	3	5	8	155
614420053501	Doctorado en química	1	7	8	378
6034500641AP	Máster universitario en logística	3	4	7	178
604420053515	Máster universitario en investigación química	2	5	7	191
612250082201	Doctorado en historia	3	4	7	186
545820072203	Ingeniero técnico de obras públicas, especialidad en transportes y servicios urbanos	3	3	6	345
554430052301	Licenciatura en ciencias del mar	1	5	6	297
563110066101	Psicólogo especialista en psicología clínica	2	4	6	109
593220063401	Grado en información y documentación	2	4	6	527
593420061303	Grado en publicidad y relaciones públicas	3	3	6	56
593450064305	Grado en relaciones laborales y recursos humanos	2	4	6	63
593800065205	Grado en derecho	1	5	6	79

PARO REGISTRADO. TITULACIONES UNIVERSITARIAS. ARAGÓN. 2014.					
	Titulaciones	Hombres	Mujeres	Total	Duración media en desempleo (días)
595200073304	Grado en ingeniería en diseño industrial y desarrollo del producto	2	4	6	286
597260051103	Grado en nutrición humana y dietética	0	6	6	140
598130062101	Grado en ciencias de la actividad física y del deporte	4	2	6	97
601400063143	Máster universitario en formación del profesorado de educación secundaria obligatoria y bachillerato, formación profesional y enseñanza de idiomas	2	4	6	174
603120282307	Máster universitario en ordenación territorial y medio ambiental	2	4	6	212
603800065294	Máster universitario en práctica jurídica	2	4	6	147
604210052122	Máster universitario en biología molecular y celular	2	4	6	255
604430852413	Máster universitario en iniciación a la investigación en geología	2	4	6	383
542140032302	Diplomatura en diseño de moda	0	5	5	255
545230075202	Ingeniero técnico de telecomunicación, especialidad en sistemas de telecomunicación	4	1	5	400
545440076501	Ingeniero técnico de minas, especialidad en explotación de minas	3	2	5	531
546230076202	Ingeniero técnico forestal, especialidad en industrias forestales	3	2	5	81
552210092116	Licenciatura en teología	4	1	5	338
567210041225	Médico especialista en medicina del trabajo	1	4	5	196
591440063304	Grado en maestro de educación primaria	4	1	5	120
592130061103	Grado en comunicación audiovisual	3	2	5	78
595200073301	Grado en ingeniería de diseño industrial y desarrollo de productos	2	3	5	115
595410051101	Grado en ciencia y tecnología de los alimentos	1	4	5	90
598120066503	Grado en turismo	2	3	5	93
602250282216	Máster universitario en ciencias de la antigüedad	2	3	5	138
603450064193	Máster universitario en gestión integrada de la calidad, el medioambiente y la prevención de riesgos laborales	2	3	5	88
605221173418	Máster universitario en energías renovables y eficiencia energética	0	5	5	267
605240373610	Máster universitario en iniciación a la investigación en ingeniería química y del medioambiente	1	4	5	83
546210076104	Ingeniero técnico agrícola, especialidad en mecanización y construcciones rurales	4	0	4	218
552120081301	Licenciatura en historia y ciencias de la música	3	1	4	736
553220063401	Licenciatura en documentación	1	3	4	356
591400066301	Grado en educación social	0	4	4	154

PARO REGISTRADO. TITULACIONES UNIVERSITARIAS. ARAGÓN. 2014.					
	Titulaciones	Hombres	Mujeres	Total	Duración media en desempleo (días)
592110037101	Grado en conservación y restauración de bienes culturales	0	4	4	257
592140032301	Grado en diseño	1	3	4	436
601400063185	Máster universitario en profesor/a de educación secundaria obligatoria y bachillerato, formación profesional y enseñanza de idiomas	1	3	4	383
601400063190	Máster universitario en profesorado de educación secundaria y enseñanzas artísticas, de idiomas y deportivas	1	3	4	83
603130265191	Máster universitario en unión europea	1	3	4	197
603440164447	Máster universitario en auditoría de cuentas	2	2	4	311
604210052113	Máster universitario en biología celular y molecular	2	2	4	124
604420053514	Máster universitario en investigación en química	0	4	4	178
6072107412AD	Máster universitario en salud pública	1	3	4	56
614210052101	Doctorado en biología	1	3	4	297
614420053524	Doctorado en química inorgánica	0	4	4	84
542110037102	Diplomatura en conservación y restauración de bienes culturales - documento gráfico-	0	3	3	311
542140032301	Diplomatura en diseño de productos	1	2	3	415
547260042301	Diplomatura en logopedia	0	3	3	71
553120065202	Licenciatura en criminología	0	3	3	285
554620053201	Licenciatura en ciencias y técnicas estadísticas	1	2	3	657
555230073201	Ingeniero en automática y electrónica industrial	3	0	3	1223
558630093101	Titulado enseñanza militar, escala superior de oficiales fas	3	0	3	413
567210041232	Médico especialista en medicina preventiva y de salud pública	0	3	3	138
592130032201	Título superior en diseño: gráfico (enseñanzas artísticas superiores)	2	1	3	58
592130032202	Grado en diseño multimedia y gráfico	1	2	3	27
592140032102	Título superior en diseño: interiores (enseñanzas artísticas superiores)	0	3	3	49
593450064306	Grado en relaciones laborales	1	2	3	238
595810076301	Grado en ingeniería geomática y topografía	0	3	3	406
597250053302	Grado en óptica y optometría	1	2	3	112
602220883143	Máster universitario en estudios textuales y culturales en lengua inglesa	0	3	3	378
603450064102	Máster universitario en administración de empresas (mba)	1	2	3	351
6034500641BF	Máster universitario en dirección ejecutiva de empresas (ejecutive mba)	3	0	3	273
603800065279	Máster universitario en especialización e investigación en derecho	3	0	3	614

PARO REGISTRADO. TITULACIONES UNIVERSITARIAS. ARAGÓN. 2014.					
	Titulaciones	Hombres	Mujeres	Total	Duración media en desempleo (días)
604420053547	Máster universitario en química ambiental y sostenible	0	3	3	134
604810075138	Máster universitario en ingeniería de sistemas e informática	2	1	3	359
605210073114	Máster universitario en materiales nanoestructurados para aplicaciones nanotecnológicas	0	3	3	238
605240073617	Máster universitario en química sostenible	1	2	3	483
605810772175	Máster universitario en urbanismo	0	3	3	413
606410141406	Máster universitario en iniciación a la investigación en ciencias veterinarias	2	1	3	212
607210041251	Máster universitario en iniciación a la investigación en medicina	1	2	3	142
607620066407	Máster universitario en gerontología social	0	3	3	328
614410053301	Doctorado en física	2	1	3	109
614430052401	Doctorado en geología	2	1	3	102
542220083401	Diplomatura en traducción e interpretación	1	1	2	830
545230075204	Ingeniero técnico de telecomunicación, especialidad en telemática	2	0	2	167
552120036304	Título superior de arte dramático, interpretación -interpretación teatral-	0	2	2	238
552210092108	Licenciatura en estudios eclesiásticos	2	0	2	357
552220083101	Licenciatura en filología alemana	0	2	2	87
553420064501	Licenciatura en investigación y técnicas de mercado	1	1	2	100
554430076401	Ingeniero geólogo	1	1	2	436
555210073101	Ingeniero de materiales	0	2	2	174
555410051201	Licenciatura en enología	0	2	2	447
567210041206	Médico especialista en aparato digestivo	1	1	2	94
567210041217	Médico especialista en endocrinología y nutrición	0	2	2	91
567210041231	Médico especialista en medicina nuclear	1	1	2	305
567210041233	Médico especialista en microbiología y parasitología	0	2	2	50
567210041235	Médico especialista en neumología	1	1	2	291
567210041245	Médico especialista en psiquiatría	0	2	2	93
567210052102	Biólogo especialista en bioquímica clínica	1	1	2	1.026
592230083120	Grado en filología hispánica	0	2	2	978
592250082203	Grado en historia	2	0	2	55
592260084101	Grado en filosofía	1	1	2	464
593120066202	Grado en sociología	1	1	2	129
593130065102	Grado en ciencias políticas	0	2	2	108
593130065103	Grado en ciencias políticas y de la administración	1	1	2	96
593140064401	Grado en ciencias económicas	2	0	2	251
593420064505	Grado en marketing y gestión comercial	0	2	2	126
593430064204	Grado en finanzas y contabilidad	0	2	2	76
593450064110	Grado en dirección financiera y contabilidad	1	1	2	637

PARO REGISTRADO. TITULACIONES UNIVERSITARIAS. ARAGÓN. 2014.					
	Titulaciones	Hombres	Mujeres	Total	Duración media en desempleo (días)
593450064303	Grado en relaciones laborales y desarrollo de recursos humanos	0	2	2	507
594210053103	Grado en biotecnología	0	2	2	76
594430052401	Grado en geología	1	1	2	102
595200073407	Grado en ingeniería en tecnologías industriales	2	0	2	179
595230073203	Grado en ingeniería en electrónica y automática industrial	2	0	2	114
595250071102	Grado en ingeniería aeroespacial	2	0	2	50
595820072201	Grado en ingeniería civil	2	0	2	455
596210076104	Grado en ingeniería agroalimentaria y del medio rural	2	0	2	307
601400063134	Máster universitario en formación de profesorado de enseñanza secundaria obligatoria y bachillerato, formación profesional y enseñanza de idiomas	0	2	2	538
601400063137	Máster universitario en formación del profesorado	0	2	2	77
601400063139	Máster universitario en formación del profesorado de educación secundaria	2	0	2	14
601400063144	Máster universitario en formación del profesorado de educación secundaria obligatoria y bachillerato, formación profesional, enseñanza de idiomas y enseñanzas artísticas	2	0	2	838
601400063186	Máster universitario en profesor de educación secundaria obligatoria, bachillerato, formación profesional y enseñanza de idiomas	1	1	2	759
601400063191	Máster universitario en profesorado de enseñanza secundaria obligatoria y bachillerato, formación profesional y enseñanza de idiomas	0	2	2	461
6014000631AD	Máster universitario en habilitación docente para el ejercicio de las profesiones de profesor de educación secundaria obligatoria, bachillerato, formación profesional y enseñanzas de idiomas	2	0	2	118
601420363179	Máster universitario en pedagogía social y comunitaria: liderazgo de la transformación socioeducativa	0	2	2	173
601420763102	Máster universitario en aprendizaje a lo largo de la vida en contextos multiculturales	0	2	2	270
602221883410	Máster universitario en traducción de textos especializados	0	2	2	619
602230283131	Máster universitario en estudios hispánicos: lengua y literatura	1	1	2	67
602230283203	Máster universitario en ciencia del lenguaje y lingüística hispánica	0	2	2	102
602250182201	Máster universitario en arqueología	1	1	2	600

PARO REGISTRADO. TITULACIONES UNIVERSITARIAS. ARAGÓN. 2014.					
	Titulaciones	Hombres	Mujeres	Total	Duración media en desempleo (días)
602250682258	Máster universitario en métodos y técnicas avanzadas de investigación histórica, artística y geográfica	1	1	2	144
602250837101	Máster universitario en arte, museos y gestión del patrimonio histórico	0	2	2	619
602250863124	Máster universitario en educación y museos: patrimonio, identidad y mediación cultural	0	2	2	819
603120065188	Máster universitario en sociología de las políticas públicas y sociales	0	2	2	104
603120166230	Máster universitario en investigación aplicada en estudios feministas, de género y ciudadanía	0	2	2	42
603220063409	Máster universitario en gestión de unidades y servicios de información y documentación	0	2	2	208
603400073505	Máster universitario en organización industrial	1	1	2	80
603420264511	Máster universitario en dirección comercial y marketing	1	1	2	181
603440064207	Máster universitario en contabilidad y auditoría	0	2	2	493
603450064131	Máster universitario en dirección de empresas - mba	1	1	2	141
603450064152	Máster universitario en dirección y gestión de proyectos	1	1	2	43
603450564323	Máster universitario en relaciones laborales	1	1	2	82
604210041214	Máster universitario en biomedicina molecular	1	1	2	45
604220152205	Máster universitario en biodiversidad, funcionamiento y gestión de ecosistemas	0	2	2	116
605210473497	Máster universitario en sistemas mecánicos	2	0	2	104
605220372170	Máster universitario en tecnologías de climatización y eficiencia energética en edificios	1	1	2	286
605410451119	Máster universitario en iniciación a la investigación en ciencia y tecnología de los alimentos	0	2	2	92
605810072114	Máster universitario en conservación y restauración del patrimonio arquitectónico	0	2	2	143
606410341401	Máster universitario en biología y tecnología de la reproducción en mamíferos	0	2	2	179
607250073435	Máster universitario en ingeniería biomédica	2	0	2	274
607620366418	Máster universitario en intervención y mediación familiar	0	2	2	588
608120066513	Máster universitario en dirección y planificación del turismo	1	1	2	175

PARO REGISTRADO. TITULACIONES UNIVERSITARIAS. ARAGÓN. 2014.					
	Titulaciones	Hombres	Mujeres	Total	Duración media en desempleo (días)
608510052220	Máster universitario en gestión de suelos y aguas	2	0	2	227
608510064199	Máster universitario en gestión medioambiental de la empresa	0	2	2	602
608510152238	Máster universitario en recursos hídricos	1	1	2	224
612260084101	Doctorado en filosofía	1	1	2	631
613120066201	Doctorado en sociología	1	1	2	399
613450064125	Doctorado en economía y gestión de las organizaciones	0	2	2	67
614210053109	Doctorado en bioquímica, biología molecular, biomedicina y biotecnología (biociencias moleculares)	1	1	2	45
614420053527	Doctorado en química orgánica	1	1	2	158
614810075116	Doctorado en informática	2	0	2	443
615200073401	Doctorado en ingeniería industrial	1	1	2	340
615240073601	Doctorado en ingeniería química	1	1	2	685
615240073608	Doctorado en ingeniería química y del medio ambiente	1	1	2	475
616410041401	Doctorado en veterinaria	0	2	2	720
542150035102	Diplomatura en cerámica	0	1	1	54
542150035201	Diplomatura en vidrio	0	1	1	1.946
542210092102	Diplomatura en ciencias religiosas	0	1	1	116
543400073501	Ingeniero técnico en organización industrial	1	0	1	55
545230075203	Ingeniero técnico de telecomunicación, especialidad en sonido e imagen	0	1	1	119
545250071101	Ingeniero técnico aeronáutico, especialidad en aeromotores	1	0	1	1
545250071102	Ingeniero técnico aeronáutico, especialidad en aeronavegación	1	0	1	19
545250071104	Ingeniero técnico aeronáutico, especialidad en aeropuertos	1	0	1	7
545250074105	Ingeniero técnico naval, especialidad en propulsión y servicios del buque	1	0	1	63
547260042401	Diplomatura en podología	1	0	1	36
548630093101	Titulado en enseñanza militar, escala de oficiales fas	1	0	1	1.625
552120036202	Título superior de danza- pedagogía de la danza-	0	1	1	27
552120036305	Título superior de arte dramático, interpretación -interpretación gestual-	0	1	1	116
552200083301	Licenciatura en teoría de la literatura y literatura comparada	1	0	1	175
552220083102	Licenciatura en filología árabe	0	1	1	1.005
553800092105	Licenciatura en derecho canónico oriental	0	1	1	362
554210053102	Licenciatura en biotecnología	0	1	1	7
554620064201	Licenciatura en ciencias actuariales y financieras	1	0	1	28
555250071101	Ingeniero aeronáutico	0	1	1	196
555250074104	Ingeniero naval y oceánico	0	1	1	1.574

PARO REGISTRADO. TITULACIONES UNIVERSITARIAS. ARAGÓN. 2014.					
	Titulaciones	Hombres	Mujeres	Total	Duración media en desempleo (días)
555440076501	Ingeniero de minas	1	0	1	200
555810076301	Ingeniero en geodesia y cartografía	0	1	1	88
567210041108	Farmacéutico especialista en microbiología y parasitología	1	0	1	7
567210041207	Médico especialista en bioquímica clínica	1	0	1	63
567210041211	Médico especialista en cirugía oral y maxilofacial	1	0	1	90
567210041228	Médico especialista en medicina intensiva	0	1	1	7
567210041237	Médico especialista en neurofisiología clínica	0	1	1	112
567210041239	Médico especialista en obstetricia y ginecología	0	1	1	238
567210041242	Médico especialista en oncología radioterápica	0	1	1	1.614
567210041247	Médico especialista en reumatología	1	0	1	224
567210053502	Químico especialista en bioquímica clínica	0	1	1	587
567230042104	Enfermero especialista en enfermería obstétrico-ginecológica(matrona)	0	1	1	84
567230042106	Enfermero especialista en enfermería de salud mental	0	1	1	356
592110037104	Título superior en conservación y restauración de bienes culturales: escultura (enseñanzas artísticas superiores)	1	0	1	413
592110081201	Grado en historia del arte	1	0	1	146
592120036103	Título superior en música: interpretación (enseñanzas artísticas superiores)	0	1	1	21
592130061101	Grado en cine y televisión	1	0	1	70
592130061102	Grado en comunicación	1	0	1	105
592140032303	Título superior en diseño: moda (enseñanzas artísticas superiores)	0	1	1	27
592220083113	Grado en estudios ingleses	0	1	1	98
592220083114	Grado en estudios ingleses: lengua, literatura y cultura	1	0	1	132
592220083404	Grado en traducción e interpretación	0	1	1	105
592220083407	Grado en traducción y comunicación intercultural	0	1	1	7
592250082202	Grado en geografía e historia	1	0	1	671
593120082303	Grado en geografía y ordenación del territorio	1	0	1	42
593140064402	Grado en economía	0	1	1	159
593400064105	Grado en ciencias empresariales	0	1	1	19
593400073501	Grado en ingeniería de organización industrial	0	1	1	4
593420061305	Grado en protocolo y organización de eventos	0	1	1	630
593420064502	Grado en marketing	1	0	1	117
593420064503	Grado en marketing e investigación de mercados	0	1	1	13
593440064201	Grado en contabilidad y finanzas	1	0	1	417

PARO REGISTRADO. TITULACIONES UNIVERSITARIAS. ARAGÓN. 2014.					
	Titulaciones	Hombres	Mujeres	Total	Duración media en desempleo (días)
593450064121	Grado en negocios internacionales	0	1	1	39
593450064301	Grado en ciencias del trabajo	0	1	1	99
593450064307	Grado en relaciones laborales y ocupación	0	1	1	123
593450066507	Grado en empresas y actividades turísticas	0	1	1	218
594210052101	Grado en biología	1	0	1	29
594410053301	Grado en física	0	1	1	141
594420053501	Grado en química	0	1	1	155
594430052301	Grado en ciencias del mar	0	1	1	19
594810075106	Grado en ingeniería informática	1	0	1	70
595210073408	Grado en ingeniería mecánica	1	0	1	392
595230073204	Grado en ingeniería mecatrónica	1	0	1	14
595230075212	Grado en ingeniería técnica de telecomunicación	1	0	1	0
595230075213	Grado en ingeniería electrónica de telecomunicación	1	0	1	25
595410051105	Grado en tecnología y gestión alimentaria	0	1	1	341
595810072101	Grado en arquitectura	1	0	1	61
595810072103	Grado en urbanismo, ordenación territorial y sostenibilidad	1	0	1	63
595810072105	Grado en ciencia y tecnología de edificación	0	1	1	147
595810072107	Grado en ciencias y tecnologías de la edificación	0	1	1	56
595820072202	Grado en ingeniería civil - construcciones civiles	0	1	1	90
595820072208	Grado en ingeniería en construcciones civiles	0	1	1	792
596210076105	Grado en ingeniería agropecuaria y del medio rural	0	1	1	757
596220076108	Grado en ingeniería hortofrutícola y jardinería	0	1	1	533
596230076201	Grado en ingeniería forestal	0	1	1	1.200
597260042301	Grado en logopedia	0	1	1	69
598120066504	Grado en turismo - administración de organizaciones y recursos turísticos	0	1	1	56
598120066505	Grado en gestión turística y hotelera	0	1	1	119
598500073409	Grado en ingeniería ambiental	1	0	1	1.132
601400063136	Máster universitario en formación de profesores de español como lengua extranjera	0	1	1	7
601400063141	Máster universitario en formación del profesorado de educación secundaria obligatoria y bachillerato	0	1	1	98
601400063146	Máster universitario en formación del profesorado de secundaria y bachillerato	0	1	1	433
601400063147	Máster universitario en formación del profesorado en educación secundaria	0	1	1	832
601400063148	Máster universitario en formación del profesorado en educación secundaria obligatoria y bachillerato	0	1	1	92

PARO REGISTRADO. TITULACIONES UNIVERSITARIAS. ARAGÓN. 2014.					
	Titulaciones	Hombres	Mujeres	Total	Duración media en desempleo (días)
601400063188	Máster universitario en profesorado de educación secundaria	1	0	1	106
601420363180	Máster universitario en planificación y gestión de la educación	0	1	1	326
601420463208	Máster universitario en intervención educativa y psicológica	0	1	1	487
601420463220	Máster universitario en psicodidáctica: psicología de la educación y didácticas específicas	0	1	1	112
601420563126	Máster universitario en educación y tic (e-learning)	0	1	1	21
601450163120	Máster universitario en educación para la ciudadanía y en valores	1	0	1	57
601450163122	Máster universitario en educación secundaria	0	1	1	126
602110081106	Máster universitario en creación artística: realismos y entornos	0	1	1	84
602110081120	Máster universitario en producción artística	0	1	1	13
602110137105	Máster universitario en restauración y conservación de bienes culturales	0	1	1	350
602110281109	Máster universitario en dibujo-creación, producción y difusión	0	1	1	62
602110681203	Máster universitario en estudios avanzados en historia del arte	1	0	1	88
602110681207	Máster universitario en historia del arte y cultura visual	1	0	1	455
602130061112	Máster universitario en comunicación multimedia	1	0	1	106
602130061126	Máster universitario en gestión de contenidos digitales	1	0	1	148
602130861139	Máster universitario en radio	0	1	1	413
602220883125	Máster universitario en estudios culturales en lengua inglesa	0	1	1	426
602221783309	Máster universitario en literatura comparada: estudios literarios y culturales	0	1	1	258
602230083146	Máster universitario en gestión del patrimonio literario y lingüístico español	0	1	1	7
602230283111	Máster universitario en enseñanza del español como lengua extranjera	0	1	1	116
602230283154	Máster universitario en lengua española y literaturas hispánicas	0	1	1	406
602230283163	Máster universitario en enseñanza del español como lengua extranjera y de otras lenguas modernas	0	1	1	650
602250082251	Máster universitario en investigación y estudios avanzados en historia	1	0	1	96
602250082252	Máster universitario en investigación y gestión del patrimonio histórico-artístico y cultural	0	1	1	20
602250182212	Máster universitario en arqueología y patrimonio	0	1	1	133

PARO REGISTRADO. TITULACIONES UNIVERSITARIAS. ARAGÓN. 2014.					
	Titulaciones	Hombres	Mujeres	Total	Duración media en desempleo (días)
602250582237	Máster universitario en historia contemporánea	1	0	1	232
602250784226	Máster universitario en patrimonio cultural	0	1	1	455
602250882264	Máster universitario en pedagogía de museos	0	1	1	64
602260184104	Máster universitario en estudios filosóficos	1	0	1	133
602260184115	Máster universitario en filosofía teórica y práctica	1	0	1	0
602260184134	Máster universitario en estudios contemporáneos	1	0	1	96
603100066201	Máster universitario en acción internacional humanitaria	1	0	1	36
603110066116	Máster universitario en intervención psicológica en ámbitos clínicos y sociales	0	1	1	463
603110066145	Máster universitario en psicología clínica y de la salud	0	1	1	194
603110066147	Máster universitario en psicología clínica y salud	1	0	1	56
603110066170	Máster universitario en psicopatología, salud y neuropsicología	0	1	1	509
603110666141	Máster universitario en prevención e intervención psicológica en problemas de conducta en la escuela	0	1	1	727
603120166202	Máster universitario en agentes de igualdad de oportunidades	0	1	1	1.001
603120166218	Máster universitario en estudios interdisciplinarios de género	0	1	1	116
603120166226	Máster universitario en igualdad de género en el ámbito público y privado	0	1	1	36
603120166238	Máster universitario en relaciones de género	0	1	1	71
603130265185	Máster universitario en seguridad global y defensa	0	1	1	882
603130465163	Máster universitario en integración europea	0	1	1	105
603130465179	Máster universitario en relaciones internacionales	0	1	1	781
6031304651AC	Máster universitario en cooperación internacional para el desarrollo	0	1	1	20
603140064408	Máster universitario en consultoría económica y análisis aplicado	1	0	1	180
603140064409	Máster universitario en desarrollo económico e innovación	1	0	1	180
603140064412	Máster universitario en economía	1	0	1	20
603140064417	Máster universitario en economía de la empresa y métodos cuantitativos	1	0	1	106
603140064438	Máster universitario en investigación en economía	0	1	1	49
603140064448	Máster universitario en investigación en economía, gestión y comercio internacional	0	1	1	1.201
603210261209	Máster universitario en comunicación y estudios culturales	0	1	1	29

PARO REGISTRADO. TITULACIONES UNIVERSITARIAS. ARAGÓN. 2014.					
	Titulaciones	Hombres	Mujeres	Total	Duración media en desempleo (días)
603220063408	Máster universitario en gestión de la documentación, bibliotecas y archivos	1	0	1	4
603410164120	Máster universitario en comercio internacional	1	0	1	117
603420064509	Máster universitario en marketing y comunicación	0	1	1	218
603420561302	Máster universitario en comunicación corporativa	0	1	1	46
603420561314	Máster universitario en nuevas tendencias y procesos de innovación en comunicación	0	1	1	266
603420561315	Máster universitario en organización de congresos, eventos y ferias	0	1	1	70
603420561322	Máster universitario en dirección de protocolo, producción, organización y diseño de eventos	0	1	1	630
603430064215	Máster universitario en dirección financiera y fiscal	0	1	1	42
603430064231	Máster universitario en mercados financieros	0	1	1	471
603430064235	Máster universitario en mercados financieros, banca y finanzas globales	1	0	1	49
603440064208	Máster universitario en contabilidad y finanzas	0	1	1	295
603440064210	Máster universitario en contabilidad, auditoría y control de gestión	0	1	1	63
603440064216	Máster universitario en dirección internacional contable y financiera	0	1	1	189
603440064241	Máster universitario en dirección financiera y contable de la empresa	0	1	1	183
603450064105	Máster universitario en administración integrada de empresas: responsabilidad social corporativa, calidad y medio ambiente	0	1	1	7
603450064106	Máster universitario en administración y dirección de empresas	0	1	1	168
603450064114	Máster universitario en calidad, medio ambiente y responsabilidad social corporativa	1	0	1	663
603450064130	Máster universitario en dirección de empresas	1	0	1	866
603450064179	Máster universitario en gestión de la innovación	0	1	1	110
603450064182	Máster universitario en gestión de la prevención de riesgos laborales, calidad y medio ambiente	0	1	1	43
603450064198	Máster universitario en gestión internacional de negocios	1	0	1	70
6034500641BI	Máster universitario en gestión integrada de prevención, calidad y medio ambiente	1	0	1	195
6034500641CA	Máster universitario en administración sanitaria	1	0	1	259

PARO REGISTRADO. TITULACIONES UNIVERSITARIAS. ARAGÓN. 2014.					
	Titulaciones	Hombres	Mujeres	Total	Duración media en desempleo (días)
603450066508	Máster universitario en dirección hotelera y restauración	1	0	1	83
603450066510	Máster universitario en dirección y gestión de empresas hoteleras	0	1	1	855
603450066511	Máster universitario en dirección y gestión hotelera	0	1	1	70
603450084236	Máster universitario en gestión y liderazgo en proyectos culturales	1	0	1	77
6034504641AQ	Máster universitario en logística, transporte y movilidad	1	0	1	1
603450564302	Máster universitario en dirección de recursos humanos	0	1	1	405
603450564304	Máster universitario en dirección y gestión de recursos humanos	0	1	1	232
603450564321	Máster universitario en recursos humanos	0	1	1	1.315
603800065201	Máster universitario en abogacía	1	0	1	19
603800065265	Máster universitario en derecho público	1	0	1	74
603800465212	Máster universitario en asesoría jurídico-laboral	0	1	1	125
603800565209	Máster universitario en asesoría jurídica de empresa	0	1	1	839
603800565210	Máster universitario en asesoría jurídica de empresas	1	0	1	71
603800565295	Máster universitario en práctica jurídica empresarial	0	1	1	483
603800965254	Máster universitario en derecho europeo	1	0	1	112
604210252141	Máster universitario en investigación básica y aplicada en recursos cinegéticos	1	0	1	176
604210552144	Máster universitario en metodología de investigación en biología fundamental y biomedicina	0	1	1	104
604210753105	Máster universitario en bioquímica, biología molecular y biomedicina	0	1	1	82
604210753115	Máster universitario en biotecnología molecular	1	0	1	99
604211052145	Máster universitario en microbiología	1	0	1	1.586
604220052233	Máster universitario en medio ambiente	1	0	1	57
604220152204	Máster universitario en biodiversidad y ecosistemas	0	1	1	64
604410353302	Máster universitario en astrofísica	0	1	1	406
604410353303	Máster universitario en astrofísica, física de partículas y cosmología	1	0	1	75
604410553330	Máster universitario en física y tecnología de materiales	1	0	1	666
604420453534	Máster universitario en química orgánica, experimental e industrial	0	1	1	15
604430552412	Máster universitario en hidrología y gestión de los recursos hídricos	1	0	1	467
604430652406	Máster universitario en cuaternario: cambios ambientales y huella humana	0	1	1	273
604431052316	Máster universitario en oceanografía	0	1	1	278

PARO REGISTRADO. TITULACIONES UNIVERSITARIAS. ARAGÓN. 2014.					
	Titulaciones	Hombres	Mujeres	Total	Duración media en desempleo (días)
604600053424	Máster universitario en modelización matemática, estadística y computación	0	1	1	103
604620053402	Máster universitario en estadística aplicada	0	1	1	1.005
6048100751AF	Máster universitario en investigación en ingeniería de software y sistemas informáticos	1	0	1	273
6048102751AE	Máster universitario en inteligencia artificial avanzada: fundamentos, métodos y aplicaciones	1	0	1	103
604810375181	Máster universitario en sistemas informáticos y redes	1	0	1	84
605200073434	Máster universitario en ingeniería avanzada de producción, logística y cadena de suministro	1	0	1	356
605200073476	Máster universitario en investigación en ingeniería eléctrica, electrónica y control industrial	0	1	1	1
605210073102	Máster universitario en ciencia e ingeniería de materiales	0	1	1	7
605220173450	Máster universitario en ingeniería eléctrica	1	0	1	69
605220373474	Máster universitario en investigación en eficiencia energética en la industria, transporte y la edificación	1	0	1	55
6052211734AM	Máster universitario en energías renovables en sistemas eléctricos	1	0	1	1.709
605230975223	Máster universitario en multimedia y comunicaciones	0	1	1	1.231
605230975246	Máster universitario en tecnologías software avanzadas para dispositivos móviles	1	0	1	49
605230975247	Máster universitario en administración electrónica	1	0	1	124
605240373607	Máster universitario en ingeniería química	0	1	1	131
605410051117	Máster universitario en gestión e innovación en la industria alimentaria	0	1	1	47
605810072119	Máster universitario en diseño arquitectónico sostenible y evaluación energética de la edificación	0	1	1	146
605810072123	Máster universitario en edificación eficiente y rehabilitación energética y medioambiental	1	0	1	356
605810172160	Máster universitario en rehabilitación arquitectónica	0	1	1	350
605810172161	Máster universitario en rehabilitación, mantenimiento y recuperación de edificios	0	1	1	11
605810282314	Máster universitario en tecnologías de la información geográfica	1	0	1	120
605810772185	Máster universitario en arquitectura del paisaje	0	1	1	323
605821472207	Máster universitario en ingeniería de costas y puertos	0	1	1	267

PARO REGISTRADO. TITULACIONES UNIVERSITARIAS. ARAGÓN. 2014.					
	Titulaciones	Hombres	Mujeres	Total	Duración media en desempleo (días)
605821572220	Máster universitario en planificación y gestión en ingeniería civil	1	0	1	188
605821572224	Máster universitario en transporte, territorio y urbanismo	1	0	1	63
606210076138	Máster universitario en zootecnia y gestión sostenible: ganadería ecológica e integrada	1	0	1	15
606230476201	Máster universitario en ingeniería de montes	1	0	1	112
606240052301	Máster universitario en acuicultura	1	0	1	88
606410141409	Máster universitario en investigación en ciencias veterinarias	0	1	1	302
607210041223	Máster universitario en condicionantes genéticos, nutricionales y ambientales del crecimiento y desarrollo	0	1	1	118
607210041235	Máster universitario en enfermedades tropicales	0	1	1	622
607210041289	Máster universitario en neurociencias y biología del comportamiento	1	0	1	211
607210741237	Máster universitario en epidemiología y salud pública	0	1	1	63
607230742124	Máster universitario en gerontología	0	1	1	63
607260042217	Máster universitario en osteopatía	0	1	1	28
607260142226	Máster universitario en fisioterapia en pediatría	0	1	1	112
607270041101	Máster universitario en atención farmacéutica	0	1	1	84
607270041104	Máster universitario en atención farmacéutica y farmacoterapia	0	1	1	41
607270141248	Máster universitario en información técnica del medicamento	1	0	1	519
607620066402	Máster universitario en bienestar social: intervención individual, familiar y de grupo	0	1	1	238
607620066413	Máster universitario en intervención social con individuos, familias y grupos	0	1	1	260
608120066517	Máster universitario en gestión del turismo	0	1	1	938
608500073431	Máster universitario en ingeniería ambiental para profesionales relacionados con la obra civil y la industria	1	0	1	64
608510152224	Máster universitario en gestión y administración del agua	1	0	1	70
608510252247	Máster universitario en tecnologías y gestión ambiental	0	1	1	146
608520052203	Máster universitario en análisis y gestión de ecosistemas mediterráneos	1	0	1	302
608520252101	Máster universitario en biodiversidad	1	0	1	847
6086200412AB	Máster universitario en salud laboral	0	1	1	29
608620064324	Máster universitario en salud laboral (prevención de riesgos laborales)	0	1	1	509
608620164309	Máster universitario en gestión de prevención de riesgos laborales	0	1	1	231

PARO REGISTRADO. TITULACIONES UNIVERSITARIAS. ARAGÓN. 2014.					
	Titulaciones	Hombres	Mujeres	Total	Duración media en desempleo (días)
608620164312	Máster universitario en gestión de riesgos laborales	0	1	1	287
608620164318	Máster universitario en prevención de riesgos	0	1	1	278
612200083216	Doctorado en lingüística aplicada y teoría de la lingüística	1	0	1	99
612200083301	Doctorado en teoría de la literatura y literatura comparada	0	1	1	189
612200084201	Doctorado en humanidades	1	0	1	20
612220083104	Doctorado en filología clásica	1	0	1	84
612220083106	Doctorado en filología francesa	0	1	1	305
612220083110	Doctorado en filología inglesa	0	1	1	47
612220083129	Doctorado en estudios ingleses	0	1	1	77
612230083313	Doctorado en literatura española e hispanoamericana: investigación avanzada	0	1	1	154
612250063132	Doctorado en educación y museos: patrimonio, identidad y mediación cultural	0	1	1	20
612250082209	Doctorado en ciencias de la antigüedad	1	0	1	53
612250082214	Doctorado en estudios avanzados en historia	0	1	1	71
612250082221	Doctorado en geografía, historia y arte	1	0	1	1.029
613120082301	Doctorado en geografía	0	1	1	1.699
613130065101	Doctorado en ciencias políticas y de la administración	0	1	1	25
613450064124	Doctorado en economía y dirección y administración de empresas	0	1	1	110
613800065201	Doctorado en derecho	0	1	1	242
614200053119	Doctorado en metodología y aplicaciones en ciencias de la vida	0	1	1	175
614210052118	Doctorado en biología celular y molecular	0	1	1	445
614210052126	Doctorado en biología molecular y celular	0	1	1	11
614210052130	Doctorado en biología y medio ambiente	1	0	1	480
614210053105	Doctorado en bioquímica y biología molecular	1	0	1	302
614210053106	Doctorado en bioquímica y biología molecular y genética	0	1	1	83
614220052232	Doctorado en medio ambiente	1	0	1	21
614410053302	Doctorado en astrofísica	0	1	1	406
614430052409	Doctorado en geología ambiental y aplicada: recursos y riesgos geológicos	0	1	1	441
614610053401	Doctorado en matemáticas	1	0	1	96
615220073412	Doctorado en energías renovables y eficiencia energética	0	1	1	189
615410051105	Doctorado en biología y ciencias de la alimentación	0	1	1	82
615410051108	Doctorado en calidad, seguridad y tecnología de los alimentos	0	1	1	578
615410051109	Doctorado en ciencia de los alimentos	0	1	1	7
616210076101	Doctorado en ingeniería agrónoma	1	0	1	49

PARO REGISTRADO. TITULACIONES UNIVERSITARIAS. ARAGÓN. 2014.

Titulaciones		Hombres	Mujeres	Total	<i>Duración media en desempleo (días)</i>
616210076112	Doctorado en ciencia y tecnología agraria y alimentaria	0	1	1	1.079
616210076114	Doctorado en ciencias agrarias y del medio natural	1	0	1	34
616210076124	Doctorado en producción animal	0	1	1	474
616410041416	Doctorado en veterinaria y ciencias alimentarias	0	1	1	404
617210041201	Doctorado en medicina	1	0	1	7
617210041202	Doctorado en medicina y cirugía	1	0	1	63
617250073402	Doctorado en ciencias biomédicas y biotecnológicas	0	1	1	939
618130062101	Doctorado en ciencias de la actividad física y del deporte	1	0	1	305

(*) Cada demandante puede registrar hasta 4 titulaciones

Anexo 3: Ocupaciones más demandadas (50 y más demandas) por los demandantes de empleo inscritos en las oficinas de empleo.

OCUPACIONES MÁS DEMANDADAS. ARAGÓN. 2014.						
Código	Ocupaciones	T	H	M	% H	% M
97001104	Peones de la industria manufacturera, en general	34.788	18.669	16.119	53,67%	46,33%
92101050	Personal de limpieza o limpiadores en general	29.327	4.725	24.602	16,11%	83,89%
52201079	Dependientes de comercio, en general	23.351	2.608	20.743	11,17%	88,83%
98111024	Mozos de carga y descarga, almacén y/o mercado de abastos	18.472	15.037	3.435	81,40%	18,60%
43091029	Empleados administrativos, en general	17.221	3.084	14.137	17,91%	82,09%
51201049	Camareros, en general	14.096	5.556	8.540	39,42%	60,58%
96021013	Peones de la construcción de edificios	13.801	13.495	306	97,78%	2,22%
98201011	Reponedores de hipermercado	11.048	4.273	6.775	38,68%	61,32%
95111016	Peones agrícolas, en general	9.974	7.312	2.662	73,31%	26,69%
97001113	Peones de la industria metalúrgica y fabricación de productos metálicos	9.458	7.150	2.308	75,60%	24,40%
84121035	Conductores de furgoneta, hasta 3,5 t.	9.131	8.630	501	94,51%	5,49%
71211015	Albañiles	8.612	8.505	107	98,76%	1,24%
55001018	Cajeros de comercio	8.229	438	7.791	5,32%	94,68%
97001056	Peones de la industria de la alimentación, bebidas y tabaco	8.073	2.171	5.902	26,89%	73,11%
51101026	Cocineros, en general	7.344	1.635	5.709	22,26%	77,74%
93101024	Pinches de cocina	7.020	1.207	5.813	17,19%	82,81%
44121057	Recepcionistas-telefonistas en oficinas, en general	5.944	422	5.522	7,10%	92,90%
95121019	Peones de horticultura, jardinería	5.926	4.494	1.432	75,84%	24,16%
92101027	Camareros de piso (hostelería)	5.855	76	5.779	1,30%	98,70%
83331015	Conductores-operadores de carretilla elevadora, en general	5.853	5.493	360	93,85%	6,15%
57101013	Asistentes domiciliarios	5.550	215	5.335	3,87%	96,13%
97001010	Embaladores-empaquetadores-etiquetadores, a mano	5.412	988	4.424	18,26%	81,74%
56111022	Auxiliares de enfermería de geriatría	4.468	238	4.230	5,33%	94,67%
84321042	Conductores de camión, en general	4.186	4.101	85	97,97%	2,03%
36131039	Técnicos administrativos, en general	3.964	816	3.148	20,59%	79,41%
96011029	Peones de obras públicas, en general	3.877	3.616	261	93,27%	6,73%
37241034	Monitores de educación y tiempo libre	3.742	544	3.198	14,54%	85,46%
91001018	Empleados de hogar	3.725	93	3.632	2,50%	97,50%
58331022	Conserjes, en general	3.617	2.168	1.449	59,94%	40,06%
94311020	Ordenanzas	3.428	1.172	2.256	34,19%	65,81%
61201028	Jardineros, en general	3.414	2.591	823	75,89%	24,11%
95431028	Peones forestales	3.293	2.824	469	85,76%	14,24%
57221018	Cuidadores de niños en domicilio	3.108	59	3.049	1,90%	98,10%
41111011	Empleados administrativos de contabilidad, en general	3.080	667	2.413	21,66%	78,34%
59421076	Vigilantes, en general	3.051	2.585	466	84,73%	15,27%
44121048	Recepcionistas en establecimientos distintos de oficinas, en general	2.948	281	2.667	9,53%	90,47%
72311035	Pintores y/o empapeladores	2.832	2.669	163	94,24%	5,76%

OCUPACIONES MÁS DEMANDADAS. ARAGÓN. 2014.						
Código	Ocupaciones	T	H	M	% H	% M
31391021	Operadores de cadenas automatizadas de montaje, en general	2.673	1.681	992	62,89%	37,11%
35101019	Agentes comerciales	2.566	1.679	887	65,43%	34,57%
52201334	Dependientes de tejidos y prendas de vestir	2.560	164	2.396	6,41%	93,59%
73121118	Soldadores por arco eléctrico, en general	2.499	2.453	46	98,16%	1,84%
57211015	Cuidadores de guardería infantil	2.412	45	2.367	1,87%	98,13%
75101033	Instaladores electricistas, en general	2.404	2.365	39	98,38%	1,62%
51201027	Camareros de barra y/o dependientes de cafetería	2.350	934	1.416	39,74%	60,26%
57211033	Vigilantes de comedor escolar	2.342	57	2.285	2,43%	97,57%
72211012	Fontaneros	2.221	2.173	48	97,84%	2,16%
71311049	Carpinteros en general	2.153	2.051	102	95,26%	4,74%
71111014	Encofradores	2.142	2.137	5	99,77%	0,23%
56291025	Cuidadores de personas con discapacidad y/o dependencia, en instituciones	1.970	160	1.810	8,12%	91,88%
22401012	Maestros de educación primaria, en general	1.914	388	1.526	20,27%	79,73%
44231013	Operadores de central telefónica	1.854	196	1.658	10,57%	89,43%
41221011	Empleados administrativos comerciales, en general	1.714	448	1.266	26,14%	73,86%
41211056	Empleados administrativos de los servicios de almacenamiento y recepción	1.596	714	882	44,74%	55,26%
44221010	Recepcionistas de hotel	1.564	394	1.170	25,19%	74,81%
56291016	Celadores de centro sanitario y/o camillero	1.556	422	1.134	27,12%	72,88%
43011025	Operadores-grabadores de datos en ordenador	1.550	353	1.197	22,77%	77,23%
73121127	Soldadores por mig-mag	1.549	1.521	28	98,19%	1,81%
56111059	Auxiliares de enfermería hospitalaria, en general	1.545	90	1.455	5,83%	94,17%
56111013	Auxiliares de enfermería	1.526	65	1.461	4,26%	95,74%
52201231	Dependientes de panadería, pastelería y confitería	1.494	73	1.421	4,89%	95,11%
44241016	Teleoperadores	1.489	225	1.264	15,11%	84,89%
23291029	Formadores de formación ocupacional no reglada	1.445	561	884	38,82%	61,18%
94431016	Barrenderos	1.426	1.104	322	77,42%	22,58%
52201143	Dependientes de grandes superficies	1.422	206	1.216	14,49%	85,51%
41121012	Empleados administrativos de servicios de personal	1.401	254	1.147	18,13%	81,87%
71911012	Mantenedores de edificios	1.389	1.355	34	97,55%	2,45%
35101037	Representantes de comercio, en general	1.370	991	379	72,34%	27,66%
23291010	Formadores de formación no reglada	1.359	454	905	33,41%	66,59%
52201284	Dependientes de productos alimenticios y bebidas	1.323	106	1.217	8,01%	91,99%
92101038	Limpiadores en instituciones sanitarias	1.315	33	1.282	2,51%	97,49%
75211071	Electricistas de mantenimiento y reparación, en general	1.290	1.263	27	97,91%	2,09%
23221019	Profesores de idiomas, en general	1.273	251	1.022	19,72%	80,28%

OCUPACIONES MÁS DEMANDADAS. ARAGÓN. 2014.						
Código	Ocupaciones	T	H	M	% H	% M
41131015	Empleados administrativos de entidades financieras	1.268	615	653	48,50%	51,50%
58331031	Empleados de fincas urbanas-portero de viviendas	1.268	977	291	77,05%	22,95%
81531046	Operadores de máquina industrial de coser a la plana, excepto peletería, calzado, marroquinería y guantería de piel	1.258	19	1.239	1,51%	98,49%
84321015	Conductores de camión con remolque y/o de tractocamión	1.233	1.216	17	98,62%	1,38%
95201021	Peones ganaderos, en general	1.184	1.037	147	87,58%	12,42%
84201043	Conductores de autobús, en general	1.182	1.032	150	87,31%	12,69%
74011119	Mecánicos-ajustadores del automóvil, en general (turismos y furgonetas)	1.095	1.088	7	99,36%	0,64%
35221032	Técnicos en gestión de stocks y/o almacén	1.064	776	288	72,93%	27,07%
44111018	Empleados del área de atención al cliente	1.046	205	841	19,60%	80,40%
31101024	Delineantes, en general	1.045	590	455	56,46%	43,54%
58111037	Peluqueros unisex	1.045	63	982	6,03%	93,97%
58251029	Guías de turismo	1.040	241	799	23,17%	76,83%
58111028	Peluqueros de señoras	1.039	24	1.015	2,31%	97,69%
81531110	Operadores de máquinas industriales de coser y bordar, en general	995	32	963	3,22%	96,78%
58911011	Asistentes, acompañantes de personas	961	44	917	4,58%	95,42%
37231077	Monitores y/o animadores deportivos	954	594	360	62,26%	37,74%
22511010	Maestros de educación infantil	946	60	886	6,34%	93,66%
71321013	Carpinteros de aluminio, metálico y pvc	929	902	27	97,09%	2,91%
72401073	Soladores-alicatadores, en general	925	919	6	99,35%	0,65%
35101028	Delegados comerciales, en general	924	685	239	74,13%	25,87%
74011034	Mecánicos de mantenimiento y reparación de automoción, en general	915	905	10	98,91%	1,09%
97001140	Peones de la industria textil	914	173	741	18,93%	81,07%
54301012	Expendedores de combustible	902	549	353	60,86%	39,14%
59411028	Vigilantes de seguridad	890	679	211	76,29%	23,71%
22301022	Profesores de enseñanza secundaria, en general	863	281	582	32,56%	67,44%
82091077	Montadores de muebles de madera o similares	855	834	21	97,54%	2,46%
61201039	Trabajadores de conservación de parques urbanos, jardines históricos y botánicos	853	608	245	71,28%	28,72%
97001038	Peones de la fabricación de material y equipo eléctrico, electrónico y óptico	853	327	526	38,34%	61,66%
22521013	Técnicos en educación infantil	852	18	834	2,11%	97,89%
73141020	Montadores de grandes estructuras metálicas, en general	841	831	10	98,81%	1,19%
31601159	Técnicos en control de calidad, en general	840	377	463	44,88%	55,12%
97001065	Peones de la industria de la madera y del corcho	832	698	134	83,89%	16,11%
75101015	Instaladores electricistas de edificios y viviendas	830	808	22	97,35%	2,65%

OCUPACIONES MÁS DEMANDADAS. ARAGÓN. 2014.						
Código	Ocupaciones	T	H	M	% H	% M
77051026	Manipuladores de frutas y hortalizas	815	124	691	15,21%	84,79%
58121030	Esteticistas	804	8	796	1,00%	99,00%
24841012	Diseñadores gráficos y multimedia	795	361	434	45,41%	54,59%
83211032	Tractoristas-manipuladores agrícolas	793	788	5	99,37%	0,63%
34031016	Técnicos en contabilidad, en general	783	234	549	29,89%	70,11%
44121011	Azafatos o auxiliares de información	781	60	721	7,68%	92,32%
82011044	Montadores-ajustadores de elementos mecánicos, en cadena de montaje de automoción	778	509	269	65,42%	34,58%
57211024	Cuidadores-acompañantes de autobús escolar	772	20	752	2,59%	97,41%
33261047	Técnicos en seguridad y salud en el trabajo, en general	767	353	414	46,02%	53,98%
21211010	Enfermeros de cuidados generales	765	70	695	9,15%	90,85%
28241065	Trabajadores sociales (asistentes sociales)	760	67	693	8,82%	91,18%
52201132	Dependientes de frutería	759	122	637	16,07%	83,93%
71991021	Colocadores de prefabricados ligeros (construcción)	739	734	5	99,32%	0,68%
36131020	Secretarios, en general	734	29	705	3,95%	96,05%
52201068	Dependientes de carnicería y/o charcutería	726	147	579	20,25%	79,75%
77031039	Panaderos	705	425	280	60,28%	39,72%
97001131	Peones de la industria química	700	397	303	56,71%	43,29%
54201013	Vendedores por teléfono	699	50	649	7,15%	92,85%
64101051	Trabajadores forestales, en general	696	600	96	86,21%	13,79%
42211011	Clasificadores-repartidores de correspondencia	693	212	481	30,59%	69,41%
36131011	Secretarios de dirección	692	19	673	2,75%	97,25%
31291189	Técnicos en medio ambiente	689	248	441	35,99%	64,01%
26241014	Graduados sociales	684	132	552	19,30%	80,70%
26241023	Orientadores profesionales para la inserción	680	103	577	15,15%	84,85%
74031142	Mecánicos de mantenimiento industrial	680	673	7	98,97%	1,03%
25111040	Abogados, en general	679	185	494	27,25%	72,75%
61101083	Trabajadores agrícolas de frutales en general	678	517	161	76,25%	23,75%
55001036	Taquilleros	662	195	467	29,46%	70,54%
32021026	Encargados de obra de edificación, en general	661	626	35	94,70%	5,30%
84121044	Conductores profesionales de automóvil	654	555	99	84,86%	15,14%
42101011	Empleados administrativos de archivos y/o bibliotecas	653	102	551	15,62%	84,38%
26241041	Técnicos medios en recursos humanos, en general	652	157	495	24,08%	75,92%
92101016	Ayudantes de servicios (hostelería)	643	111	532	17,26%	82,74%
82091116	Montadores en líneas de ensamblaje de automoción	632	439	193	69,46%	30,54%
23111026	Profesores de educación de adultos	631	130	501	20,60%	79,40%
52101034	Encargados de tienda	631	165	466	26,15%	73,85%
73121145	Soldadores por tig	629	614	15	97,62%	2,38%
73121051	Soldadores de estructuras metálicas ligeras	623	610	13	97,91%	2,09%

OCUPACIONES MÁS DEMANDADAS. ARAGÓN. 2014.						
Código	Ocupaciones	T	H	M	% H	% M
59321013	Trabajadores de retén de incendios forestales	619	548	71	88,53%	11,47%
71111025	Ferrallistas	619	595	24	96,12%	3,88%
62031026	Trabajadores de ganado porcino en intensivo	617	497	120	80,55%	19,45%
38121014	Técnicos en informática de gestión	606	344	262	56,77%	43,23%
28241056	Educadores sociales	603	86	517	14,26%	85,74%
83311174	Conductores-operadores de retroexcavadora (movimiento de tierras)	600	595	5	99,17%	0,83%
95301011	Peones agropecuarios	599	517	82	86,31%	13,69%
92211014	Lavaderos, limpiadores y planchadores de ropa a mano	593	36	557	6,07%	93,93%
35221023	Técnicos en comercio exterior	587	221	366	37,65%	62,35%
52201251	Dependientes de perfumería y droguería	585	13	572	2,22%	97,78%
26401047	Vendedores técnicos, en general	573	406	167	70,86%	29,14%
52201057	Dependientes de calzado y artículos de piel	562	26	536	4,63%	95,37%
38201017	Programadores de aplicaciones informáticas	553	419	134	75,77%	24,23%
52201262	Dependientes de pescadería	552	116	436	21,01%	78,99%
73131063	Chapistas-pintores de vehículos	549	540	9	98,36%	1,64%
37151038	Animadores socioculturales	544	105	439	19,30%	80,70%
22301044	Profesores del área de ciencias sociales, geografía e historia (enseñanza secundaria)	542	213	329	39,30%	60,70%
26221045	Técnicos superiores en organización y administración de empresas, en general	540	190	350	35,19%	64,81%
81591024	Operadores de máquinas para confeccionar colchones	533	472	61	88,56%	11,44%
58241026	Azafatos o auxiliares de congresos y exposiciones	518	47	471	9,07%	90,93%
84121017	Conductores de ambulancia	516	439	77	85,08%	14,92%
37131014	Agentes de desarrollo local	515	125	390	24,27%	75,73%
56121016	Auxiliares de enfermería de atención primaria y/o consultorio médicos, en general	514	25	489	4,86%	95,14%
74031133	Mecánicos de mantenimiento de edificios y equipamientos urbanos	508	497	11	97,83%	2,17%
83311163	Conductores-operadores de pala cargadora (movimiento de tierras)	507	504	3	99,41%	0,59%
28231035	Psicólogos, en general	500	56	444	11,20%	88,80%
52201213	Dependientes de muebles y artículos de decoración	499	84	415	16,83%	83,17%
45001019	Empleados administrativos con tareas de atención al público no clasificados bajo otros epígrafes	497	75	422	15,09%	84,91%
37321037	Decoradores y/o diseñadores de interiores	496	131	365	26,41%	73,59%
92211025	Lenceros-lavaderos-planchadores (hostelería)	492	28	464	5,69%	94,31%
81421112	Operadores de máquina moldeadora de plástico, por inyección	490	311	179	63,47%	36,53%
26221036	Técnicos medios en organización y administración de empresas, en general	484	135	349	27,89%	72,11%

OCUPACIONES MÁS DEMANDADAS. ARAGÓN. 2014.						
Código	Ocupaciones	T	H	M	% H	% M
77031048	Pasteleros	476	193	283	40,55%	59,45%
29231065	Traductores, en general	470	114	356	24,26%	75,74%
61101124	Trabajadores agrícolas excepto en huertas, invernaderos, viveros y jardines	470	354	116	75,32%	24,68%
31271035	Técnicos de laboratorio de química industrial	466	141	325	30,26%	69,74%
75101024	Instaladores electricistas industriales	462	458	4	99,13%	0,87%
64101031	Podadores y/o motoserristas forestales	460	437	23	95,00%	5,00%
56211012	Auxiliares de farmacia	458	46	412	10,04%	89,96%
44301013	Entrevistadores/encuestadores	456	79	377	17,32%	82,68%
37331021	Ayudantes de biblioteca y/o documentación	452	83	369	18,36%	81,64%
26111052	Técnicos superiores en contabilidad y/o finanzas, en general	445	164	281	36,85%	63,15%
26241050	Técnicos superiores en recursos humanos, en general	445	102	343	22,92%	77,08%
35341028	Agentes comerciales inmobiliario	445	170	275	38,20%	61,80%
25991028	Asesores jurídicos (sector privado)	444	131	313	29,50%	70,50%
33141024	Técnicos de laboratorio sanitario, en general	444	58	386	13,06%	86,94%
83321030	Conductores-operadores de grúa puente	443	427	16	96,39%	3,61%
81111048	Mineros, en general	441	434	7	98,41%	1,59%
92291010	Limpiadores-mantenedores de piscinas	440	292	148	66,36%	33,64%
83311112	Conductores-operadores de maquinaria de transporte de tierras, en general	437	436	1	99,77%	0,23%
73121060	Soldadores de estructuras metálicas pesadas	433	427	6	98,61%	1,39%
31291077	Técnicos de laboratorio de industrias alimentarias	431	102	329	23,67%	76,33%
32021017	Encargados de obra civil, en general	431	409	22	94,90%	5,10%
83311044	Conductores-operadores de excavadora (movimiento de tierras)	430	427	3	99,30%	0,70%
29231074	Traductores-intérpretes	429	108	321	25,17%	74,83%
71321024	Montadores de carpintería metálica, aluminio y p.v.c	426	415	11	97,42%	2,58%
44211026	Empleados de agencias de viajes, en general	419	63	356	15,04%	84,96%
38121023	Técnicos en sistemas microinformáticos	416	349	67	83,89%	16,11%
94201022	Repartidores de propaganda y similares	413	296	117	71,67%	28,33%
94411010	Mozos de recogida de basuras-basureros	407	374	33	91,89%	8,11%
52201080	Dependientes de componentes electrónicos y/o informática	405	303	102	74,81%	25,19%
37241043	Monitores socio-culturales	402	79	323	19,65%	80,35%
38121032	Técnicos medios en instalación, mantenimiento y reparación de equipos informáticos	402	358	44	89,05%	10,95%
26241032	Técnicos medios en orientación profesional	401	60	341	14,96%	85,04%
28101019	Economistas	396	157	239	39,65%	60,35%
51201038	Camareros de sala o jefes de rango	396	220	176	55,56%	44,44%
83321041	Conductores-operadores de grúa torre	395	388	7	98,23%	1,77%

OCUPACIONES MÁS DEMANDADAS. ARAGÓN. 2014.						
Código	Ocupaciones	T	H	M	% H	% M
73231213	Operadores torneros-fresadores (fabricación)	385	380	5	98,70%	1,30%
26221027	Asesores de empresas	383	146	237	38,12%	61,88%
72501029	Instaladores de conducciones de calefacción y agua caliente sanitaria	380	371	9	97,63%	2,37%
41231041	Empleados administrativos de los servicios de transporte, en general	374	121	253	32,35%	67,65%
52201187	Dependientes de librería y papelería	370	85	285	22,97%	77,03%
27131015	Diseñadores de páginas web	367	228	139	62,13%	37,87%
59921017	Bañistas-socorristas	367	248	119	67,57%	32,43%
78341050	Cosedores a mano o máquina doméstica, en general	362	6	356	1,66%	98,34%
94331026	Repartidores a domicilio, a pie	360	279	81	77,50%	22,50%
26111043	Técnicos medios en contabilidad, en general	359	89	270	24,79%	75,21%
31271017	Analista de laboratorio de química industrial	359	110	249	30,64%	69,36%
72121021	Enlucidores-yesistas	354	351	3	99,15%	0,85%
72501018	Instaladores de conducciones de aire acondicionado y ventilación	352	350	2	99,43%	0,57%
23111017	Maestros de educación especial, en general	351	22	329	6,27%	93,73%
77011051	Matarifes-carniceros, en general	351	288	63	82,05%	17,95%
81701058	Operadores de máquinas planchadoras de prendas (lavandería y similares)	351	13	338	3,70%	96,30%
33251017	Masajistas deportivos	349	109	240	31,23%	68,77%
31601052	Técnicos en control de calidad en industrias alimentarias	347	93	254	26,80%	73,20%
72501030	Instaladores-ajustadores de instalaciones de refrigeración y aire acondicionado	345	339	6	98,26%	1,74%
82021041	Montadores de cuadros eléctricos	344	118	226	34,30%	65,70%
24811013	Arquitectos técnicos	340	182	158	53,53%	46,47%
62021023	Pastores	340	333	7	97,94%	2,06%
81541122	Operadores de máquinas planchadoras de confección industrial	339	22	317	6,49%	93,51%
31221142	Técnicos en topografía	338	263	75	77,81%	22,19%
61201095	Trabajadores en viveros, en general	337	165	172	48,96%	51,04%
77091028	Clasificadores de frutas y verduras	334	55	279	16,47%	83,53%
84321024	Conductores de camión de mercancías peligrosas	327	321	6	98,17%	1,83%
74031012	Electromecánicos de mantenimiento industrial (mantenimiento y reparación general)	323	318	5	98,45%	1,55%
91001029	Empleados de hogar (internos)	320	11	309	3,44%	96,56%
58111019	Peluqueros de caballeros	319	98	221	30,72%	69,28%
44411015	Cajeros de banca	317	163	154	51,42%	48,58%
73131027	Caldereros industriales	314	311	3	99,04%	0,96%
71111036	Operarios de hormigón	312	289	23	92,63%	7,37%
22301088	Profesores del área de lengua castellana, autonómica y literatura (enseñanza secundaria)	311	58	253	18,65%	81,35%
78201031	Ebanistas	309	301	8	97,41%	2,59%

OCUPACIONES MÁS DEMANDADAS. ARAGÓN. 2014.						
Código	Ocupaciones	T	H	M	% H	% M
24241018	Ingenieros técnicos agrícolas	308	148	160	48,05%	51,95%
38311103	Técnicos en audiovisuales (imagen y sonido)	305	206	99	67,54%	32,46%
71211026	Albañiles caravisteros	304	301	3	99,01%	0,99%
37111027	Técnicos de servicios jurídicos y/o similares	301	70	231	23,26%	76,74%
77011015	Carniceros para la venta en comercio	301	143	158	47,51%	52,49%
24131025	Químicos	300	82	218	27,33%	72,67%
72111011	Escayolistas	300	298	2	99,33%	0,67%
25991019	Asesores fiscales y tributarios	299	109	190	36,45%	63,55%
32021044	Jefes de equipo de obra	299	252	47	84,28%	15,72%
52201013	Dependientes de artículos de deporte, caza y pesca	299	175	124	58,53%	41,47%
78371200	Preparadores de piezas para aparado y montaje de calzado	299	100	199	33,44%	66,56%
37311016	Fotógrafos, en general	296	158	138	53,38%	46,62%
12211014	Directores comerciales, en general	295	251	44	85,08%	14,92%
56111031	Auxiliares de enfermería de salud mental y toxicomanías	291	21	270	7,22%	92,78%
77011024	Chacineros-charcuteros	291	64	227	21,99%	78,01%
82091068	Montadores de muebles de cocina	287	283	4	98,61%	1,39%
61201040	Trabajadores de huertas, invernaderos, viveros y jardines, en general	283	195	88	68,90%	31,10%
26511049	Técnicos en publicidad y/o relaciones públicas	282	90	192	31,91%	68,09%
78311079	Modistos de arreglos y composturas	282	3	279	1,06%	98,94%
22101011	Profesores de enseñanza superior	281	94	187	33,45%	66,55%
54921021	Demostradores de productos, en general	279	22	257	7,89%	92,11%
84401012	Conductores-repartidores en motocicleta, ciclomotor y/o motocarro, excepto mensajería	279	264	15	94,62%	5,38%
93101013	Marmitones	276	71	205	25,72%	74,28%
72321043	Pintores de estructuras metálicas y cascos de buques	273	265	8	97,07%	2,93%
22301099	Profesores del área de lenguas extranjeras (enseñanza secundaria)	271	48	223	17,71%	82,29%
33141015	Auxiliares de laboratorio de análisis clínicos	269	42	227	15,61%	84,39%
37221029	Entrenadores deportivos	269	211	58	78,44%	21,56%
21301036	Veterinarios	268	77	191	28,73%	71,27%
22201234	Profesores técnicos de formación profesional, en general	265	111	154	41,89%	58,11%
22301033	Profesores del área de biología y geología (enseñanza secundaria)	265	72	193	27,17%	72,83%
41131033	Empleados administrativos de seguros	264	56	208	21,21%	78,79%
72941032	Montadores de placas de energía solar	264	255	9	96,59%	3,41%
82021012	Montadores de aparatos eléctricos en cadena de montaje	263	113	150	42,97%	57,03%
82021074	Montadores de elementos eléctricos de vehículos, en general	263	70	193	26,62%	73,38%
81701047	Operadores de máquinas lavadoras y/o secadoras de prendas (lavandería)	262	46	216	17,56%	82,44%

OCUPACIONES MÁS DEMANDADAS. ARAGÓN. 2014.						
Código	Ocupaciones	T	H	M	% H	% M
23231076	Profesores de instrumentos musicales, en general	261	111	150	42,53%	57,47%
52201121	Dependientes de floristería	261	22	239	8,43%	91,57%
78311060	Modistos	256	4	252	1,56%	98,44%
28241047	Educadores de menores	252	45	207	17,86%	82,14%
21221040	Enfermeros especialistas en enfermería de cuidados médico-quirúrgicos	251	30	221	11,95%	88,05%
23121010	Técnicos en educación especial	251	21	230	8,37%	91,63%
31231060	Técnicos en electricidad, en general	251	248	3	98,80%	1,20%
35221014	Agentes de compras	250	138	112	55,20%	44,80%
84321033	Conductores de camión t.i.r. (transporte internacional)	249	244	5	97,99%	2,01%
37331030	Ayudantes de museo	246	69	177	28,05%	71,95%
52201035	Dependientes de artículos de fotografía, cine y vídeo	243	73	170	30,04%	69,96%
29221044	Periodistas	241	94	147	39,00%	61,00%
35321013	Técnicos en organización de ferias y eventos	241	57	184	23,65%	76,35%
52201046	Dependientes de artículos de regalo	236	10	226	4,24%	95,76%
97001092	Peones de la industria gráfica	236	152	84	64,41%	35,59%
38331033	Técnicos en telecomunicaciones	235	212	23	90,21%	9,79%
52101023	Encargados de planta y/o sección de comercio	235	118	117	50,21%	49,79%
24631039	Ingenieros técnicos en mecánica industrial	233	169	64	72,53%	27,47%
41131042	Empleados de gestión financiera de empresas	232	88	144	37,93%	62,07%
78201013	Carpinteros-ebanistas artesanos	231	219	12	94,81%	5,19%
82011033	Montadores-ajustadores de elementos mecánicos, en cadena de montaje (excepto automoción)	231	136	95	58,87%	41,13%
27211018	Administradores de sistemas de redes	230	199	31	86,52%	13,48%
72321010	Barnizadores-lacadores de muebles y/o artesanía de madera	229	199	30	86,90%	13,10%
81421145	Operadores de máquinas para fabricar productos de plástico, en general	229	125	104	54,59%	45,41%
82021115	Montadores electrónicos de equipos informáticos	228	212	16	92,98%	7,02%
22301103	Profesores del área de matemáticas (enseñanza secundaria)	225	97	128	43,11%	56,89%
12211023	Directores de departamento de comercialización y ventas, en general	224	166	58	74,11%	25,89%
78371022	Acabadores de calzado, a mano	224	23	201	10,27%	89,73%
31241072	Técnicos en electrónica, en general	223	210	13	94,17%	5,83%
81561379	Operadores de máquinas de cosido y parado de calzado	222	16	206	7,21%	92,79%
26301039	Técnicos en empresas y actividades turísticas	221	39	182	17,65%	82,35%
21221022	Enfermeros especialistas en enfermería familiar y comunitaria	220	24	196	10,91%	89,09%
33271013	Ayudantes de veterinaria	218	42	176	19,27%	80,73%
37131032	Mediadores interculturales	218	66	152	30,28%	69,72%
73121136	Soldadores por resistencia eléctrica	218	208	10	95,41%	4,59%

OCUPACIONES MÁS DEMANDADAS. ARAGÓN. 2014.						
Código	Ocupaciones	T	H	M	% H	% M
72211023	Instaladores de tuberías, en general	217	214	3	98,62%	1,38%
22301112	Profesores del área de música (enseñanza secundaria)	215	63	152	29,30%	70,70%
72321054	Pintores de vehículos, en general	215	213	2	99,07%	0,93%
52201307	Dependientes de relojería y joyería	214	21	193	9,81%	90,19%
83321052	Conductores-operadores de grúa en camión	214	213	1	99,53%	0,47%
34011010	Técnicos comerciales en entidad financiera	211	109	102	51,66%	48,34%
52201110	Dependientes de farmacia	211	19	192	9,00%	91,00%
33211024	Higienistas bucodentales	210	11	199	5,24%	94,76%
37231059	Monitores de mantenimiento físico	210	120	90	57,14%	42,86%
23211070	Técnicos y/o coordinadores de formación	209	66	143	31,58%	68,42%
37321028	Decoradores de escaparates	209	45	164	21,53%	78,47%
71991049	Montadores de andamios	209	208	1	99,52%	0,48%
54121010	Vendedores ambulantes	208	145	63	69,71%	30,29%
31101035	Diseñadores técnicos industriales	205	140	65	68,29%	31,71%
28221023	Historiadores	204	86	118	42,16%	57,84%
21591011	Psicólogos clínicos y/o sanitarios	202	19	183	9,41%	90,59%
72931013	Cristaleros de edificios	201	195	6	97,01%	2,99%
73231183	Operadores de prensa mecánica de metales	201	189	12	94,03%	5,97%
21111020	Médicos, medicina general	200	42	158	21,00%	79,00%
22201032	Profesores técnicos de formación profesional (administración y gestión)	200	83	117	41,50%	58,50%
29321155	Músicos instrumentistas, en general	199	157	42	78,89%	21,11%
31261014	Técnicos de mantenimiento de equipos electromecánicos	199	193	6	96,98%	3,02%
31211011	Analistas de aguas, en general	197	60	137	30,46%	69,54%
24651017	Ingenieros técnico en química	194	68	126	35,05%	64,95%
96011010	Peones de excavaciones arqueológicas y similares	193	122	71	63,21%	36,79%
12211032	Directores de departamento de marketing	192	100	92	52,08%	47,92%
26531018	Vendedores técnicos de equipos y material de informática	188	163	25	86,70%	13,30%
73231192	Operadores de torno con control numérico (metales)	187	180	7	96,26%	3,74%
83311033	Conductores-operadores de camión volquete	186	184	2	98,92%	1,08%
29121018	Bibliotecarios	184	34	150	18,48%	81,52%
23291047	Orientadores escolares	182	26	156	14,29%	85,71%
29231047	Intérpretes, en general	181	41	140	22,65%	77,35%
98111033	Mozos de carga y descarga, transporte ferroviario, aéreo y/o por carretera	181	166	15	91,71%	8,29%
12111015	Directores de departamento de administración y finanzas, en general	180	117	63	65,00%	35,00%
31241027	Técnicos de mantenimiento electrónico	180	176	4	97,78%	2,22%
31241045	Técnicos en electrónica de equipos informáticos	180	167	13	92,78%	7,22%
73221023	Cerrajeros	179	175	4	97,77%	2,23%
29221053	Redactores de prensa, radio y televisión	178	76	102	42,70%	57,30%

OCUPACIONES MÁS DEMANDADAS. ARAGÓN. 2014.						
Código	Ocupaciones	T	H	M	% H	% M
72921016	Instaladores de aislamientos	178	170	8	95,51%	4,49%
37131023	Agentes de desarrollo social	176	32	144	18,18%	81,82%
41211034	Almaceneros de industrias alimentarias	176	128	48	72,73%	27,27%
24631048	Ingenieros técnicos en mecánica, en general	175	127	48	72,57%	27,43%
29311116	Restauradores de obras de arte, en general	174	40	134	22,99%	77,01%
27121030	Analistas-programadores, nivel medio (junior)	173	106	67	61,27%	38,73%
61101027	Injertadores y/o podadores	173	155	18	89,60%	10,40%
37151047	Monitores de servicios a la comunidad	171	30	141	17,54%	82,46%
75331076	Instaladores de líneas de telecomunicación	171	165	6	96,49%	3,51%
23211034	Formadores de formadores	170	53	117	31,18%	68,82%
51101037	Planchistas (cafetería o restauración)	170	59	111	34,71%	65,29%
29111024	Conservadores de museo y galerías de arte	169	46	123	27,22%	72,78%
26401056	Visitadores médicos	168	90	78	53,57%	46,43%
31261032	Técnicos de mantenimiento mecánico	168	160	8	95,24%	4,76%
75331067	Instaladores de equipos y sistemas de telecomunicación	168	163	5	97,02%	2,98%
41131024	Empleados administrativos de estadística	167	34	133	20,36%	79,64%
71991094	Trabajadores de la construcción a grandes alturas	167	164	3	98,20%	1,80%
72941021	Instaladores de sistemas de energía solar térmica	167	161	6	96,41%	3,59%
98111060	Peones del transporte, en general	167	156	11	93,41%	6,59%
24141028	Geólogos, en general	166	67	99	40,36%	59,64%
75331049	Electrónicos-ajustadores de ordenadores y microprocesadores	166	156	10	93,98%	6,02%
22301066	Profesores del área de educación física (enseñanza secundaria)	165	102	63	61,82%	38,18%
54921012	Azafatos de degustación	164	6	158	3,66%	96,34%
74031254	Mecánicos-ajustadores de maquinaria industrial, en general	163	161	2	98,77%	1,23%
37331012	Ayudantes de archivo	162	33	129	20,37%	79,63%
75211091	Electricistas y/o electrónicos de automoción, en general	162	161	1	99,38%	0,62%
82091095	Montadores de productos de madera y/o ebanistería, en general	162	157	5	96,91%	3,09%
52201295	Dependientes de recambios y accesorios de automóvil	161	152	9	94,41%	5,59%
73231204	Operadores de torno universal, automático y/o revolver	161	156	5	96,89%	3,11%
81141072	Operadores de máquinas para elaborar prefabricados de hormigón y/o fibrocemento	161	152	9	94,41%	5,59%
84201032	Conductores de autobús urbano	160	126	34	78,75%	21,25%
26401038	Vendedores técnicos de vehículos automóviles	159	134	25	84,28%	15,72%
58311035	Gobernantes (hostelería)	158	4	154	2,53%	97,47%
24211019	Biólogos	157	35	122	22,29%	77,71%

OCUPACIONES MÁS DEMANDADAS. ARAGÓN. 2014.						
Código	Ocupaciones	T	H	M	% H	% M
24321011	Ingenieros en construcción y obra civil	156	103	53	66,03%	33,97%
62091060	Trabajadores de la ganadería, en general	156	135	21	86,54%	13,46%
29121027	Documentalistas	155	38	117	24,52%	75,48%
52201024	Dependientes de artículos de ferretería	154	112	42	72,73%	27,27%
74011043	Mecánicos-ajustadores de camiones y autobuses, en general	154	151	3	98,05%	1,95%
41211023	Almaceneros de empresas de transportes	153	137	16	89,54%	10,46%
56111040	Auxiliares de enfermería en rehabilitación	153	13	140	8,50%	91,50%
72401040	Parqueteros y/o entarimadores, en general	153	152	1	99,35%	0,65%
58121058	Maquilladores	152	7	145	4,61%	95,39%
38111011	Técnicos en operaciones de sistemas informáticos	149	123	26	82,55%	17,45%
92231012	Limpiadores de ventanas	149	131	18	87,92%	12,08%
26121019	Asesores financieros y en inversiones	148	97	51	65,54%	34,46%
29311134	Restauradores de obras de arte, madera y muebles antiguos	148	41	107	27,70%	72,30%
31601137	Técnicos en control de calidad en industrias químicas	147	57	90	38,78%	61,22%
33231011	Técnicos superiores en dietética	147	19	128	12,93%	87,07%
26301020	Técnicos de información turística	146	30	116	20,55%	79,45%
29231010	Filólogos	146	27	119	18,49%	81,51%
33121037	Técnicos en radiodiagnóstico	146	27	119	18,49%	81,51%
73131045	Caldereros-tuberos (fabricación de construcciones metálicas)	146	146	0	100,00%	0,00%
72231014	Instaladores de tubos para conducciones en zanjas, en general	145	145	0	100,00%	0,00%
78351035	Tapiceros de muebles	145	106	39	73,10%	26,90%
74031209	Mecánicos reparadores de maquinaria industrial, en general	144	142	2	98,61%	1,39%
75211101	Instaladores de sistemas fotovoltaicos y eólicos	144	141	3	97,92%	2,08%
24711023	Ingenieros técnicos en electricidad, en general	143	119	24	83,22%	16,78%
44431093	Locutores-vendedores de bingo	143	10	133	6,99%	93,01%
81531068	Operadores de máquina industrial de coser overlock	143	3	140	2,10%	97,90%
27221011	Técnicos superiores en instalación, mantenimiento y reparación de equipos informáticos	142	128	14	90,14%	9,86%
37151029	Animadores geriátricos	142	20	122	14,08%	85,92%
64101022	Encargados o capataces forestales	142	117	25	82,39%	17,61%
81931103	Operadores de máquinas enlatadoras y/o envasadoras de frutas, verduras y productos vegetales	142	22	120	15,49%	84,51%
21561012	Terapeutas ocupacionales	141	16	125	11,35%	88,65%
31291013	Grafistas/maquetistas	141	52	89	36,88%	63,12%
24621018	Ingenieros técnicos en construcción y obra civil	140	100	40	71,43%	28,57%
33261038	Técnicos en salud ambiental	140	41	99	29,29%	70,71%

OCUPACIONES MÁS DEMANDADAS. ARAGÓN. 2014.						
Código	Ocupaciones	T	H	M	% H	% M
37241025	Coordinadores de tiempo libre	139	42	97	30,22%	69,78%
52201325	Dependientes de ropa de hogar	139	9	130	6,47%	93,53%
73231053	Operadores de máquina cortadora de metales	139	134	5	96,40%	3,60%
31241063	Técnicos en electrónica industrial	138	132	6	95,65%	4,35%
13271024	Directores de sucursal de entidad financiera	137	119	18	86,86%	13,14%
22301130	Profesores del área de tecnología (enseñanza secundaria)	137	55	82	40,15%	59,85%
24511016	Arquitectos	137	68	69	49,64%	50,36%
31311142	Técnicos de sistemas de energías alternativas	137	111	26	81,02%	18,98%
29361036	Locutores de radio y televisión	135	54	81	40,00%	60,00%
26511067	Técnicos medios en publicidad y/o relaciones públicas	134	47	87	35,07%	64,93%
24721017	Ingenieros técnicos en electrónica industrial	133	100	33	75,19%	24,81%
28231044	Psicopedagogos	133	8	125	6,02%	93,98%
31271044	Técnicos de planta de tratamiento de aguas residuales	133	45	88	33,83%	66,17%
51101071	Reposteros-pasteleros (hostelería)	132	43	89	32,58%	67,42%
72401028	Colocadores de pavimentos ligeros, en general	132	132		100,00%	0,00%
81311181	Operadores de planta química	132	105	27	79,55%	20,45%
94901041	Porteros de espectáculos	132	92	40	69,70%	30,30%
31601063	Técnicos en control de calidad en industrias de automoción	131	76	55	58,02%	41,98%
35211011	Agentes de seguros	131	66	65	50,38%	49,62%
73231091	Operadores de máquina fresadora con control numérico (metales)	131	129	2	98,47%	1,53%
83311088	Conductores-operadores de maquinaria de compactación, en general	131	127	4	96,95%	3,05%
75311081	Electrónicos de mantenimiento y reparación industrial	130	128	2	98,46%	1,54%
22301011	Profesores del área de dibujo (enseñanza secundaria)	129	36	93	27,91%	72,09%
26511030	Técnicos en estudios de mercado y opinión pública	129	32	97	24,81%	75,19%
44211017	Agentes de turismo rural	129	40	89	31,01%	68,99%
52201091	Dependientes de electrodomésticos	129	54	75	41,86%	58,14%
24311111	Ingenieros de proyectos	128	86	42	67,19%	32,81%
26521015	Técnicos superiores en publicidad y relaciones públicas, en general	127	44	83	34,65%	65,35%
44431048	Empleados de casino y salas de juego, en general	127	47	80	37,01%	62,99%
72401062	Pulidores-abrillantadores de suelos, de terrazo y similares	127	119	8	93,70%	6,30%
73121071	Soldadores de oxigas (oxiacetilénica)	127	125	2	98,43%	1,57%
24611071	Ingenieros técnicos de proyectos	126	91	35	72,22%	27,78%
72121012	Aplicadores de revestimientos continuos de fachadas	126	120	6	95,24%	4,76%
24711014	Ingenieros técnicos en electricidad industrial	125	101	24	80,80%	19,20%

OCUPACIONES MÁS DEMANDADAS. ARAGÓN. 2014.						
Código	Ocupaciones	T	H	M	% H	% M
81111071	Picadores de minas	125	125	0	100,00%	0,00%
38311073	Operadores de cámara (cine, televisión y/o vídeo)	124	75	49	60,48%	39,52%
58251010	Guías de reservas naturales	124	73	51	58,87%	41,13%
61201073	Trabajadores en centros de jardinería	124	89	35	71,77%	28,23%
76221077	Operadores de máquina de reprografía (impresión artes gráficas)	124	53	71	42,74%	57,26%
83211010	Conductores-operadores de maquinaria agrícola con motor, en general	124	122	2	98,39%	1,61%
31231015	Técnicos de mantenimiento de equipos eléctricos	123	120	3	97,56%	2,44%
73231080	Operadores de máquina fresadora (metales)	123	120	3	97,56%	2,44%
78321018	Modelistas-patronistas-escaladores de prendas de vestir, excepto piel y cuero	123	12	111	9,76%	90,24%
83321151	Operarios de vehículos de limpieza viaria	123	108	15	87,80%	12,20%
72501052	Mecánicos reparadores de equipos industriales de refrigeración y climatización	122	118	4	96,72%	3,28%
81331033	Retocadores fotográficos	122	40	82	32,79%	67,21%
31431022	Técnicos forestal y/o silvicultura	121	91	30	75,21%	24,79%
72221011	Instaladores de gas	121	121		100,00%	0,00%
24611015	Ingenieros técnicos de calidad	120	63	57	52,50%	47,50%
25991037	Gestores administrativos titulados	120	42	78	35,00%	65,00%
28241038	Educadores de familia	120	8	112	6,67%	93,33%
29311059	Dibujantes, en general (excepto dibujantes técnicos)	120	63	57	52,50%	47,50%
31221012	Auxiliares técnicos de obra	120	88	32	73,33%	26,67%
74011052	Mecánicos-ajustadores de motocicletas y ciclomotores	120	120	0	100,00%	0,00%
24331032	Ingenieros en mecánica industrial	119	93	26	78,15%	21,85%
31221041	Técnicos de laboratorio de obra	119	88	31	73,95%	26,05%
71911023	Mantenedores de instalaciones deportivas	119	102	17	85,71%	14,29%
75331030	Electrónicos-ajustadores de equipos de telecomunicación	119	112	7	94,12%	5,88%
81601035	Operadores de hornos de panadería y repostería industrial	119	43	76	36,13%	63,87%
21521010	Fisioterapeutas, en general	118	35	83	29,66%	70,34%
24311072	Ingenieros de organización industrial	118	75	43	63,56%	36,44%
76221031	Impresores de serigrafía	118	54	64	45,76%	54,24%
82091013	Ensambladores de productos metálicos, de caucho o plástico en cadena de montaje	118	57	61	48,31%	51,69%
29221062	Redactores-correctores de editorial	116	40	76	34,48%	65,52%
72401039	Marmolistas de la construcción	116	116	0	100,00%	0,00%
96031016	Peones de exterior de minas, canteras y/o pozos de petróleo	116	115	1	99,14%	0,86%
13151074	Jefes de tráfico en empresas de transporte, en general	114	85	29	74,56%	25,44%
29111015	Archiveros	114	23	91	20,18%	79,82%

OCUPACIONES MÁS DEMANDADAS. ARAGÓN. 2014.						
Código	Ocupaciones	T	H	M	% H	% M
97001074	Peones de la industria de la piel y el cuero	114	50	64	43,86%	56,14%
82021021	Montadores de aparatos electrónicos, en general	113	66	47	58,41%	41,59%
84121053	Taxistas	113	100	13	88,50%	11,50%
24721026	Ingenieros técnicos en electrónica, en general	112	87	25	77,68%	22,32%
31261069	Técnicos en mecánica de automoción	112	109	3	97,32%	2,68%
44211080	Técnicos en agencias de viajes	112	19	93	16,96%	83,04%
81331044	Trabajadores de laboratorio fotográfico, en general	112	32	80	28,57%	71,43%
97001083	Peones de la industria de producción y distribución de energía eléctrica, gas y agua	112	99	13	88,39%	11,61%
31231033	Técnicos de mantenimiento y reparación de aire acondicionado y fluidos	111	108	3	97,30%	2,70%
31291200	Técnicos en organización industrial	111	88	23	79,28%	20,72%
75211026	Electricistas de fabricación industrial	111	109	2	98,20%	1,80%
75311100	Electrónicos-ajustadores de instalaciones y equipos industriales	111	106	5	95,50%	4,50%
37231031	Monitores de aparatos de gimnasio	110	87	23	79,09%	20,91%
51201016	Bármanes	110	75	35	68,18%	31,82%
92221011	Lavacoques, a mano	110	98	12	89,09%	10,91%
97001122	Peones de la industria papelera	110	69	41	62,73%	37,27%
34011029	Técnicos de operativa interna de entidad financiera	109	61	48	55,96%	44,04%
58931026	Cuidadores de animales en reservas naturales y/o parques zoológicos	109	47	62	43,12%	56,88%
78331039	Marcadores-cortadores de tela y/o prendas de vestir, excepto en piel y cuero	109	42	67	38,53%	61,47%
34021022	Técnicos de apoyo en auditoría y/u operaciones financieras	107	41	66	38,32%	61,68%
63001011	Trabajadores agropecuarios	107	93	14	86,92%	13,08%
23241015	Profesores de actividades artístico-manuales	106	15	91	14,15%	85,85%
97001029	Peones de la fabricación de material de transporte	106	77	29	72,64%	27,36%
97001047	Peones de la fabricación de productos minerales no metálicos	106	90	16	84,91%	15,09%
11201012	Directores generales de empresa de 10 o más asalariados, en general	105	82	23	78,10%	21,90%
23261011	Profesionales de la educación ambiental	104	44	60	42,31%	57,69%
37321073	Maquetistas (diseño y decoración)	104	37	67	35,58%	64,42%
56221015	Técnicos en emergencias sanitarias	104	49	55	47,12%	52,88%
73121082	Soldadores de tuberías y recipientes de alta presión	104	103	1	99,04%	0,96%
33211015	Auxiliares de odontología	103	4	99	3,88%	96,12%
31241018	Técnico en electrónica de comunicaciones	102	100	2	98,04%	1,96%
75311025	Electrónicos de mantenimiento y reparación de instalaciones de refrigeración y climatización	102	99	3	97,06%	2,94%
83321074	Conductores-operadores de grúa móvil	102	102	0	100,00%	0,00%

OCUPACIONES MÁS DEMANDADAS. ARAGÓN. 2014.						
Código	Ocupaciones	T	H	M	% H	% M
37241016	Animadores turísticos	101	36	65	35,64%	64,36%
43091010	Agentes judiciales y/o alguaciles	101	58	43	57,43%	42,57%
51201061	Jefes de comedor o maestros de sala	101	76	25	75,25%	24,75%
61101094	Trabajadores agrícolas de la vid	101	81	20	80,20%	19,80%
73211020	Herreros forjadores, en general	101	97	4	96,04%	3,96%
24221021	Ingenieros en agronomía	100	58	42	58,00%	42,00%
52201101	Dependientes de estanco	100	12	88	12,00%	88,00%
59931010	Agentes forestales	100	85	15	85,00%	15,00%
77051099	Trabajadores de la elaboración de conservas vegetales	100	17	83	17,00%	83,00%
28231026	Psicólogos pedagógicos	99	12	87	12,12%	87,88%
75211035	Electricistas de mantenimiento y reparación de electrodomésticos	99	96	3	96,97%	3,03%
26301011	Agentes de desarrollo turístico	98	23	75	23,47%	76,53%
28241010	Agentes de igualdad de oportunidades, en general	98	11	87	11,22%	88,78%
37341015	Jefes de cocina (hostelería)	98	74	24	75,51%	24,49%
71221023	Canteros de construcción	98	92	6	93,88%	6,12%
21111011	Médicos especialistas en medicina familiar y comunitaria	97	24	73	24,74%	75,26%
83311022	Conductores-operadores de bulldozer (movimiento de tierras)	97	95	2	97,94%	2,06%
81521038	Operadores de máquina remalladora de prendas de género de punto	96	0	96	0,00%	100,00%
32031010	Encargados de industrias alimentarias	95	68	27	71,58%	28,42%
37151010	Animadores comunitarios, en general	95	19	76	20,00%	80,00%
83311066	Conductores-operadores de hormigonera móvil	95	94	1	98,95%	1,05%
23231085	Profesores de solfeo	93	25	68	26,88%	73,12%
75331085	Instaladores-reparadores de antenas de radio y televisión	93	91	2	97,85%	2,15%
14221013	Gerentes de café, bar y establecimientos similares, con menos de 10 asalariados	92	55	37	59,78%	40,22%
29341106	Productores de radio, cine, televisión, teatro y/o espectáculos	92	46	46	50,00%	50,00%
98111051	Mozos de mudanzas	92	89	3	96,74%	3,26%
29351033	Actores	91	45	46	49,45%	50,55%
31291170	Técnicos en impresión, en general (industrias gráficas)	91	60	31	65,93%	34,07%
33291028	Quiroprácticos	91	24	67	26,37%	73,63%
58211027	Auxiliares de vuelo	91	20	71	21,98%	78,02%
76221134	Operadores de máquina impresora offset, en general	91	80	11	87,91%	12,09%
38131017	Técnicos en redes	90	73	17	81,11%	18,89%
81141061	Operadores de máquinas para elaborar cal, yeso y/o escayola	90	87	3	96,67%	3,33%
22301163	Profesores del área de física y química (enseñanza secundaria)	89	20	69	22,47%	77,53%
23291038	Formadores-tutores de empresa	89	43	46	48,31%	51,69%
26511058	Técnicos medios en investigación de mercados	89	31	58	34,83%	65,17%

OCUPACIONES MÁS DEMANDADAS. ARAGÓN. 2014.						
Código	Ocupaciones	T	H	M	% H	% M
74031179	Mecánicos reparadores de maquinaria de construcción, movimiento de tierras y/o minería	89	89	0	100,00%	0,00%
14321030	Gerentes de empresa de comercio al por menor con menos de 10 asalariados	88	52	36	59,09%	40,91%
28231017	Psicólogos industriales	88	16	72	18,18%	81,82%
73131054	Chapistas industriales	88	87	1	98,86%	1,14%
13131023	Gerentes de empresa industrial en general, con menos de 10 asalariados	87	68	19	78,16%	21,84%
31291198	Técnicos en organización de mantenimiento industrial	87	84	3	96,55%	3,45%
51101059	Preparadores de catering	87	24	63	27,59%	72,41%
52201154	Dependientes de herboristería	87	4	83	4,60%	95,40%
52201273	Dependientes de pollería y casquería	87	8	79	9,20%	90,80%
62051031	Trabajadores de la cría de aves	87	63	24	72,41%	27,59%
24731010	Ingenieros técnicos en telecomunicaciones	86	63	23	73,26%	26,74%
38311121	Técnicos en equipos de grabación en sonido	86	78	8	90,70%	9,30%
15011015	Gerentes de empresas educativa y/o sociocultural, con menos de 10 asalariados	85	45	40	52,94%	47,06%
31421032	Técnicos agropecuarios	85	42	43	49,41%	50,59%
24211028	Bioquímicos	84	20	64	23,81%	76,19%
23211052	Pedagogos	83	7	76	8,43%	91,57%
24111029	Físicos	83	57	26	68,67%	31,33%
26111016	Audidores de cuentas	83	39	44	46,99%	53,01%
52201176	Dependientes de juguetería	83	11	72	13,25%	86,75%
58331013	Conserjes de hotel	83	66	17	79,52%	20,48%
74011081	Mecánicos-ajustadores de motores en maquinaria pesada, agrícola y/o industrial autopropulsada	83	82	1	98,80%	1,20%
81601176	Operadores de máquinas para elaborar caramelos y dulces	83	10	73	12,05%	87,95%
12121018	Directores de departamento de relaciones laborales y recursos humanos	82	35	47	42,68%	57,32%
13151010	Directores de departamento de abastecimiento, distribución y/o logística, en general	82	65	17	79,27%	20,73%
28211039	Geógrafos	82	34	48	41,46%	58,54%
31271053	Técnicos de planta química	82	38	44	46,34%	53,66%
59991027	Guardas de riego	82	74	8	90,24%	9,76%
82011077	Montadores-ajustadores de maquinaria industrial, en general	82	82	0	100,00%	0,00%
28211020	Arqueólogos	81	38	43	46,91%	53,09%
28241029	Educadores de calle	81	12	69	14,81%	85,19%
75331058	Instaladores de equipos y sistemas de comunicación	81	77	4	95,06%	4,94%
81141041	Operadores de máquinas en planta de hormigones	81	81	0	100,00%	0,00%
22201010	Maestros de taller de artes plásticas y/o diseño	80	18	62	22,50%	77,50%
24311018	Ingenieros de calidad	80	43	37	53,75%	46,25%

OCUPACIONES MÁS DEMANDADAS. ARAGÓN. 2014.						
Código	Ocupaciones	T	H	M	% H	% M
24351010	Ingenieros en química	80	31	49	38,75%	61,25%
24611024	Ingenieros técnicos de fabricación o planta	80	59	21	73,75%	26,25%
58941029	Profesores de formación vial	80	59	21	73,75%	26,25%
71931016	Instaladores de materiales de impermeabilización en edificios	80	79	1	98,75%	1,25%
76141010	Alfareros-ceramistas	80	28	52	35,00%	65,00%
77011060	Preparadores de jamones	80	63	17	78,75%	21,25%
77071013	Bodegueros vinícola	80	62	18	77,50%	22,50%
81321025	Operadores de máquinas para elaborar productos farmacéuticos, en general	80	21	59	26,25%	73,75%
81421093	Operadores de máquina moldeadora de plástico, en general	80	51	29	63,75%	36,25%
82021085	Montadores de equipos microelectrónicos, en general	80	23	57	28,75%	71,25%
59411019	Escultas privados	79	72	7	91,14%	8,86%
27111046	Ingenieros técnicos en informática de sistemas	78	54	24	69,23%	30,77%
31221074	Técnicos en control y vigilancia de obras, en general	78	58	20	74,36%	25,64%
44421027	Empleados de venta de cupones, en general	78	51	27	65,38%	34,62%
73151032	Montadores-instaladores de ascensores	78	76	2	97,44%	2,56%
75221038	Instaladores-reparadores de líneas eléctricas de alta tensión	78	78	0	100,00%	0,00%
81701025	Operadores de máquinas de limpieza en seco de prendas (lavandería)	78	11	67	14,10%	85,90%
24611042	Ingenieros técnicos de planificación y producción	77	60	17	77,92%	22,08%
31421043	Técnicos en agronomía	77	31	46	40,26%	59,74%
33161020	Protésicos dentales	77	27	50	35,06%	64,94%
37231022	Monitores de aeróbic y similares	77	20	57	25,97%	74,03%
50001017	Camareros y cocineros propietarios	77	45	32	58,44%	41,56%
58921023	Empleados de servicios funerarios en general	77	58	19	75,32%	24,68%
62011011	Trabajadores de ganado vacuno, en general	77	73	4	94,81%	5,19%
82021106	Montadores electromecánicos, en general	77	72	5	93,51%	6,49%
13261021	Directores técnicos de centro educativo	76	31	45	40,79%	59,21%
24391021	Ingenieros de investigación y desarrollo	76	41	35	53,95%	46,05%
26511076	Técnicos superiores en investigación de mercados	76	24	52	31,58%	68,42%
27111037	Ingenieros informáticos	76	55	21	72,37%	27,63%
31291228	Técnicos en preimpresión	76	42	34	55,26%	44,74%
31391085	Programadores de máquinas con control numérico, en general	76	72	4	94,74%	5,26%
75311119	Instaladores de equipos y sistemas electrónicos	76	68	8	89,47%	10,53%
27191022	Ingenieros técnicos en informática, en general	75	53	22	70,67%	29,33%
52201204	Dependientes de material de óptica e instrumentos de precisión	75	15	60	20,00%	80,00%

OCUPACIONES MÁS DEMANDADAS. ARAGÓN. 2014.						
Código	Ocupaciones	T	H	M	% H	% M
55001027	Cajeros de empresa	75	8	67	10,67%	89,33%
59311047	Bomberos, en general	75	71	4	94,67%	5,33%
00201014	Soldados profesionales	74	58	16	78,38%	21,62%
14211038	Gerentes de restaurante y establecimientos similares, con menos de 10 asalariados	74	42	32	56,76%	43,24%
23111062	Profesores especialistas en problemas del lenguaje y auditivos	74		74	0,00%	100,00%
31291116	Técnicos en confección industrial	74	9	65	12,16%	87,84%
35211020	Técnicos en seguros	74	41	33	55,41%	44,59%
72501041	Mecánicos reparadores de calefacciones	74	74		100,00%	0,00%
84201021	Conductores de autobús interurbano	74	62	12	83,78%	16,22%
96011038	Pisteros (preparadores de pistas en la nieve)	74	61	13	82,43%	17,57%
23111035	Profesores de personas con discapacidad psíquica	73	5	68	6,85%	93,15%
38141010	Técnicos de la web	73	57	16	78,08%	21,92%
74011061	Mecánicos-ajustadores de motores de gasolina en vehículos	73	73	0	100,00%	0,00%
74031160	Mecánicos reparadores de maquinaria agrícola, en general	72	72	0	100,00%	0,00%
15091064	Gerentes de empresa de servicios a otras empresas, en general, con menos de 10 asalariados	71	52	19	73,24%	26,76%
21401048	Farmacéuticos, en general	71	12	59	16,90%	83,10%
21531013	Dietistas y nutricionistas	71	12	59	16,90%	83,10%
38311019	Editores-montadores de imagen	71	46	25	64,79%	35,21%
74031094	Instaladores-ajustadores-reparadores de automatismos	71	66	5	92,96%	7,04%
22201173	Profesores técnicos de formación profesional (química)	70	14	56	20,00%	80,00%
75221029	Instaladores-reparadores de líneas de energía eléctrica, en general	70	70	0	100,00%	0,00%
84121026	Conductores de coche fúnebre	70	63	7	90,00%	10,00%
24311081	Ingenieros de planificación y producción	69	44	25	63,77%	36,23%
31231093	Técnicos en instalaciones y líneas eléctricas	69	66	3	95,65%	4,35%
31601160	Técnicos en implantación de sistemas de calidad	69	31	38	44,93%	55,07%
35331016	Agentes de oficina de colocación	69	11	58	15,94%	84,06%
59421021	Guardas de museo	69	21	48	30,43%	69,57%
13131014	Directores de departamento de producción en empresa industrial de 10 o más asalariados, en general	68	58	10	85,29%	14,71%
22201184	Profesores técnicos de formación profesional (sanidad)	68	15	53	22,06%	77,94%
27111019	Analistas de sistemas, nivel medio (junior)	68	50	18	73,53%	26,47%
29311125	Restauradores de obras de arte, escultura	68	15	53	22,06%	77,94%
42211031	Mensajeros de correspondencia motorizado	68	57	11	83,82%	16,18%

OCUPACIONES MÁS DEMANDADAS. ARAGÓN. 2014.						
Código	Ocupaciones	T	H	M	% H	% M
81601228	Operadores de máquinas para elaborar conservas de frutas, verduras y productos vegetales, en general	68	19	49	27,94%	72,06%
81931051	Operadores de máquina embotelladora de bebidas	68	33	35	48,53%	51,47%
93201014	Preparadores de pizza	68	36	32	52,94%	47,06%
24151021	Matemáticos	67	27	40	40,30%	59,70%
24251011	Ingenieros técnicos forestales	67	42	25	62,69%	37,31%
24691103	Ingenieros técnicos medioambientales	67	25	42	37,31%	62,69%
31231024	Técnicos de mantenimiento de instalaciones hoteleras	67	65	2	97,01%	2,99%
71121011	Montadores de prefabricados estructurales (sólo hormigón)	67	66	1	98,51%	1,49%
81411052	Operadores de máquinas para la transformación de plástico y caucho	67	44	23	65,67%	34,33%
81601314	Operadores de máquinas para elaborar productos de panadería y repostería industrial, en general	67	30	37	44,78%	55,22%
22201043	Profesores técnicos de formación profesional (agraria)	66	30	36	45,45%	54,55%
24691028	Ingenieros técnicos de diseño	66	41	25	62,12%	37,88%
29311143	Restauradores de obras de arte, pintura	66	16	50	24,24%	75,76%
77011033	Elaboradores de productos cárnicos	66	33	33	50,00%	50,00%
81561388	Operadores de máquinas de fisinaje y acabado de calzado	66	10	56	15,15%	84,85%
25111013	Abogados (derecho civil)	65	16	49	24,62%	75,38%
27121012	Analistas de aplicaciones, nivel medio (junior)	65	48	17	73,85%	26,15%
31421054	Técnicos en flores y/o jardinería	65	25	40	38,46%	61,54%
73221072	Verificadores-trazadores de metales	65	41	24	63,08%	36,92%
78121083	Operadores de máquinas para fabricar productos de madera, en general	65	59	6	90,77%	9,23%
27191013	Audidores-asesores informáticos	64	43	21	67,19%	32,81%
31321064	Operadores de planta de tratamiento de residuos sólidos urbanos	64	45	19	70,31%	29,69%
58231014	Asistentes acompañantes de grupo turístico (a.g.t.)	64	29	35	45,31%	54,69%
59421030	Guardas de obra	64	63	1	98,44%	1,56%
76131044	Joyereros, en general	64	40	24	62,50%	37,50%
24331041	Ingenieros en mecánica, en general	63	48	15	76,19%	23,81%
36121018	Asistentes jurídico-legales	63	21	42	33,33%	66,67%
41231023	Agentes de transportes, en general	63	36	27	57,14%	42,86%
61201017	Encargados o capataces agrícolas de huertas, invernaderos, viveros o jardines, en general	63	44	19	69,84%	30,16%
73221041	Matriceros-moldistas de metales	63	60	3	95,24%	4,76%
21221013	Enfermeros especialistas en enfermería de salud mental	62	8	54	12,90%	87,10%
31211044	Técnicos en ciencias químicas	62	21	41	33,87%	66,13%
74031151	Mecánicos reparadores de ascensores y similares	62	61	1	98,39%	1,61%
83321063	Conductores-operadores de grúa fija, en general	62	60	2	96,77%	3,23%

OCUPACIONES MÁS DEMANDADAS. ARAGÓN. 2014.						
Código	Ocupaciones	T	H	M	% H	% M
14311028	Gerentes de empresa de comercio al por mayor, con menos de 10 asalariados	61	44	17	72,13%	27,87%
22201104	Profesores técnicos de formación profesional (electricidad y electrónica)	61	44	17	72,13%	27,87%
24261014	Profesionales de la protección ambiental	61	31	30	50,82%	49,18%
24411044	Ingenieros en electricidad, en general	61	53	8	86,89%	13,11%
71221012	Canteros artesanales de mármol o piedra	61	53	8	86,89%	13,11%
73231035	Operadores de mantenimiento de máquinas-herramienta para trabajar metales, en general	61	59	2	96,72%	3,28%
76161043	Pintores-decoradores de rótulos	61	46	15	75,41%	24,59%
76231025	Operadores de máquinas para encuadernación industrial, en general	61	30	31	49,18%	50,82%
15011024	Gestores de centros deportivos	60	46	14	76,67%	23,33%
24371016	Ingenieros ambientales	60	22	38	36,67%	63,33%
51101060	Preparadores de precocinados y cocinados	60	16	44	26,67%	73,33%
58991024	Empleados de centros de recreo	60	18	42	30,00%	70,00%
59931029	Guardas de cotos de caza y/o pesca	60	56	4	93,33%	6,67%
77051017	Almazareros	60	54	6	90,00%	10,00%
81911068	Operadores de fabricación de porcelana sanitaria	60	59	1	98,33%	1,67%
21221031	Enfermeros especialistas en enfermería del trabajo	59	6	53	10,17%	89,83%
22201195	Profesores técnicos de formación profesional (servicios socioculturales y a la comunidad)	59	8	51	13,56%	86,44%
24821052	Diseñadores de muebles	59	17	42	28,81%	71,19%
29211032	Correctores de estilo	59	14	45	23,73%	76,27%
31231071	Técnicos en frío industrial	59	56	3	94,92%	5,08%
58241017	Auxiliares de tierra, en general	59	8	51	13,56%	86,44%
73151041	Montadores-instaladores de cables, cuerdas y/o poleas	59	44	15	74,58%	25,42%
81561436	Operadores de máquinas para la preparación de calzado, en general	59	26	33	44,07%	55,93%
24431022	Ingenieros en telecomunicaciones	58	42	16	72,41%	27,59%
26511085	Gestores de redes sociales	58	24	34	41,38%	58,62%
27291012	Especialistas en bases de datos y en redes informáticas no clasificados bajo otros epígrafes	58	41	17	70,69%	29,31%
28211048	Sociólogos, en general	58	15	43	25,86%	74,14%
31321075	Operadores de planta de tratamiento y depuración de agua, en general	58	48	10	82,76%	17,24%
37131041	Promotores de igualdad de oportunidades, en general	58	16	42	27,59%	72,41%
61101016	Encargados o capataces agrícolas, excepto en huertas, invernaderos, viveros y jardines	58	43	15	74,14%	25,86%
83321021	Conductores-operadores de aparatos elevadores, en general	58	55	3	94,83%	5,17%
94431025	Operarios en mantenimiento de alcantarillado	58	56	2	96,55%	3,45%

OCUPACIONES MÁS DEMANDADAS. ARAGÓN. 2014.						
Código	Ocupaciones	T	H	M	% H	% M
13161022	Gerentes de empresa de construcción, con menos de 10 asalariados	57	50	7	87,72%	12,28%
22201122	Profesores técnicos de formación profesional (hostelería y turismo)	57	24	33	42,11%	57,89%
27121021	Analistas de aplicaciones, nivel superior (senior)	57	40	17	70,18%	29,82%
37131078	Gestores culturales	57	18	39	31,58%	68,42%
81561081	Operadores de máquina cortadora de piezas de calzado	57	54	3	94,74%	5,26%
81561397	Operadores de máquinas de montaje, ahormado, centrado y fijación de piezas de calzado	57	49	8	85,96%	14,04%
24411035	Ingenieros en electricidad industrial	56	48	8	85,71%	14,29%
27111028	Analistas de sistemas, nivel superior (senior)	56	35	21	62,50%	37,50%
28231053	Psicoterapeutas	56	4	52	7,14%	92,86%
29321043	Cantantes de salas de fiestas o similares	56	20	36	35,71%	64,29%
31391094	Programadores-controladores de robots industriales	56	55	1	98,21%	1,79%
58121012	Bañeros (balnearios/saunas/baños turcos)	56	8	48	14,29%	85,71%
58991051	Relaciones públicas, de salas de fiesta y similares	56	24	32	42,86%	57,14%
75311052	Electrónicos de mantenimiento y reparación de receptores de radio y televisión	56	53	3	94,64%	5,36%
78931051	Examinadores-revisores de prendas confeccionadas	56	1	55	1,79%	98,21%
81531079	Operadores de máquina industrial de coser piel y cuero, excepto peletería, marroquinería, guantes y calzado	56	5	51	8,93%	91,07%
24821081	Diseñadores prendas vestir (excepto piel y cuero)	55	10	45	18,18%	81,82%
31421010	Asesores agrícolas	55	22	33	40,00%	60,00%
58121049	Estilistas	55	6	49	10,91%	89,09%
73231174	Operadores de máquinas-herramienta de labrar metales, en general	55	51	4	92,73%	7,27%
22301121	Profesores del área de religión (enseñanza secundaria)	54	6	48	11,11%	88,89%
33311014	Técnicos en terapias alternativas (naturopatía, homeopatía, acupuntura, ayurvédica y otras)	54	21	33	38,89%	61,11%
42211020	Empleados administrativos de servicios postales (excepto ventanilla)	54	10	44	18,52%	81,48%
42221014	Codificadores de datos	54	18	36	33,33%	66,67%
76231016	Encuadernadores-restauradores artesanal	54	18	36	33,33%	66,67%
83221013	Conductores-operadores de maquinaria forestal con motor, en general	54	54	0	100,00%	0,00%
23241042	Profesores de pintura artística	53	16	37	30,19%	69,81%
24421038	Ingenieros en electrónica industrial	53	42	11	79,25%	20,75%
28241074	Mediadores familiares	53	6	47	11,32%	88,68%
31281056	Técnicos en metalurgia, en general	53	51	2	96,23%	3,77%

OCUPACIONES MÁS DEMANDADAS. ARAGÓN. 2014.						
Código	Ocupaciones	T	H	M	% H	% M
44421018	Empleados de venta de apuestas mutuas, deportivas y administración de loterías	53	10	43	18,87%	81,13%
74011070	Mecánicos-ajustadores de motores diesel (vehículos)	53	53	0	100,00%	0,00%
82011055	Montadores-ajustadores de grupos mecánicos y motores en automoción	53	38	15	71,70%	28,30%
26511021	Redactores de publicidad	52	23	29	44,23%	55,77%
72311013	Pintores de bandas sobre vías urbanas y carreteras	52	52	0	100,00%	0,00%
74051018	Mecánicos reparadores de bicicletas	52	50	2	96,15%	3,85%
82011011	Montadores-ajustadores de elementos mecánicos de maquinaria, en general	52	46	6	88,46%	11,54%
22201098	Profesores técnicos de formación profesional (edificación y obra civil)	51	29	22	56,86%	43,14%
28251013	Agentes de igualdad de oportunidades entre mujeres y hombres	51	1	50	1,96%	98,04%
31221124	Técnicos en prevención de incendios, en general	51	45	6	88,24%	11,76%
38311055	Montadores de vídeo	51	34	17	66,67%	33,33%
44431011	Cajeros de casino y/o bingo	51	21	30	41,18%	58,82%
61101049	Trabajadores agrícolas de cítricos	51	40	11	78,43%	21,57%
71311027	Carpinteros de armar, en construcción	51	50	1	98,04%	1,96%
75311092	Electrónicos-ajustadores de equipos de sonido	51	49	2	96,08%	3,92%
94421013	Clasificadores de desechos, operarios de punto limpio y recogedores de chatarra	51	37	14	72,55%	27,45%
94901018	Acomodadores	51	27	24	52,94%	47,06%
23211016	Consultores de formación	50	20	30	40,00%	60,00%
31391076	Operadores de robots industriales, en general	50	32	18	64,00%	36,00%
42231017	Empleados de servicio de personal	50	13	37	26,00%	74,00%
58931044	Peluqueros de perros	50	3	47	6,00%	94,00%
59421049	Guardas de parques y jardines públicos	50	41	9	82,00%	18,00%
72311024	Pintores de decorados de teatro, cine y televisión	50	46	4	92,00%	8,00%
74031245	Mecánicos-ajustadores de maquinaria agrícola, en general	50	50	0	100,00%	0,00%
78311097	Sastres	50	14	36	28,00%	72,00%
81541104	Operadores de máquinas para el acabado de productos textiles	50	10	40	20,00%	80,00%
81601080	Operadores de máquinas envasadoras de productos de panadería y repostería industrial	50	4	46	8,00%	92,00%
94341010	Lectores de contadores, en general	50	41	9	82,00%	18,00%
97001104	Peones de la industria manufacturera, en general	34.788	18.669	16.119	53,67%	46,33%
92101050	Personal de limpieza o limpiadores en general	29.327	4.725	24.602	16,11%	83,89%
52201079	Dependientes de comercio, en general	23.351	2.608	20.743	11,17%	88,83%
98111024	Mozos de carga y descarga, almacén y/o mercado de abastos	18.472	15.037	3.435	81,40%	18,60%
43091029	Empleados administrativos, en general	17.221	3.084	14.137	17,91%	82,09%

OCUPACIONES MÁS DEMANDADAS. ARAGÓN. 2014.						
Código	Ocupaciones	T	H	M	% H	% M
51201049	Camareros, en general	14.096	5.556	8.540	39,42%	60,58%
96021013	Peones de la construcción de edificios	13.801	13.495	306	97,78%	2,22%
98201011	Reponedores de hipermercado	11.048	4.273	6.775	38,68%	61,32%
95111016	Peones agrícolas, en general	9.974	7.312	2.662	73,31%	26,69%
97001113	Peones de la industria metalúrgica y fabricación de productos metálicos	9.458	7.150	2.308	75,60%	24,40%
84121035	Conductores de furgoneta, hasta 3,5 t.	9.131	8.630	501	94,51%	5,49%
71211015	Albañiles	8.612	8.505	107	98,76%	1,24%
55001018	Cajeros de comercio	8.229	438	7.791	5,32%	94,68%
97001056	Peones de la industria de la alimentación, bebidas y tabaco	8.073	2.171	5.902	26,89%	73,11%
51101026	Cocineros, en general	7.344	1.635	5.709	22,26%	77,74%
93101024	Pinches de cocina	7.020	1.207	5.813	17,19%	82,81%
44121057	Recepcionistas-telefonistas en oficinas, en general	5.944	422	5.522	7,10%	92,90%
95121019	Peones de horticultura, jardinería	5.926	4.494	1.432	75,84%	24,16%
92101027	Camareros de piso (hostelería)	5.855	76	5.779	1,30%	98,70%
83331015	Conductores-operadores de carretilla elevadora, en general	5.853	5.493	360	93,85%	6,15%
57101013	Asistentes domiciliarios	5.550	215	5.335	3,87%	96,13%
97001010	Embaladores-empaquetadores-etiquetadores, a mano	5.412	988	4.424	18,26%	81,74%
56111022	Auxiliares de enfermería de geriatría	4.468	238	4.230	5,33%	94,67%
84321042	Conductores de camión, en general	4.186	4.101	85	97,97%	2,03%
36131039	Técnicos administrativos, en general	3.964	816	3.148	20,59%	79,41%
96011029	Peones de obras públicas, en general	3.877	3.616	261	93,27%	6,73%
37241034	Monitores de educación y tiempo libre	3.742	544	3.198	14,54%	85,46%
91001018	Empleados de hogar	3.725	93	3.632	2,50%	97,50%
58331022	Conserjes, en general	3.617	2.168	1.449	59,94%	40,06%
94311020	Ordenanzas	3.428	1.172	2.256	34,19%	65,81%
61201028	Jardineros, en general	3.414	2.591	823	75,89%	24,11%
95431028	Peones forestales	3.293	2.824	469	85,76%	14,24%
57221018	Cuidadores de niños en domicilio	3.108	59	3.049	1,90%	98,10%

Anexo 4: Ocupaciones más contratadas (50 y más contratos)

OCUPACIONES MÁS CONTRATADAS. ARAGÓN. 2014.						
Código	Ocupaciones	T	H	M	% H	% M
9700	Peones de las industrias manufactureras	55.263	38.444	16.819	69,57%	30,43%
5120	Camareros asalariados	47.558	23.220	24.338	48,82%	51,18%
9511	Peones agrícolas (excepto en huertas, invernaderos, viveros y jardines)	46.760	35.917	10.843	76,81%	23,19%
9210	Personal de limpieza de oficinas, hoteles y otros establecimientos similares	33.071	6.307	26.764	19,07%	80,93%
5220	Vendedores en tiendas y almacenes	19.891	4.876	15.015	24,51%	75,49%
9811	Peones del transporte de mercancías y descargadores	10.794	9.064	1.730	83,97%	16,03%
7323	Ajustadores y operadores de máquinas-herramienta	9.084	7.472	1.612	82,25%	17,75%
9512	Peones agrícolas en huertas, invernaderos, viveros y jardines	7.736	6.401	1.335	82,74%	17,26%
9310	Ayudantes de cocina	7.322	2.403	4.919	32,82%	67,18%
5110	Cocineros asalariados	6.622	2.873	3.749	43,39%	56,61%
9100	Empleados domésticos	6.599	393	6.206	5,96%	94,04%
3724	Monitores de actividades recreativas y de entretenimiento	6.349	2.593	3.756	40,84%	59,16%
8432	Conductores asalariados de camiones	6.026	5.947	79	98,69%	1,31%
3715	Animadores comunitarios	5.163	2.081	3.082	40,31%	59,69%
4221	Empleados de servicios de correos (excepto empleados de mostrador)	5.052	1.820	3.232	36,03%	63,97%
7121	Albañiles	4.959	4.902	57	98,85%	1,15%
9602	Peones de la construcción de edificios	4.417	4.248	169	96,17%	3,83%
4309	Empleados administrativos sin tareas de atención al público no clasificados bajo otros epígrafes	4.416	1.350	3.066	30,57%	69,43%
2329	Profesores y profesionales de la enseñanza no clasificados bajo otros epígrafes	4.315	2.148	2.167	49,78%	50,22%
5611	Auxiliares de enfermería hospitalaria	4.307	461	3.846	10,70%	89,30%
4500	Empleados administrativos con tareas de atención al público no clasificados bajo otros epígrafes	4.265	829	3.436	19,44%	80,56%
5629	Trabajadores de los cuidados a las personas en servicios de salud no clasificados bajo otros epígrafes	4.170	451	3.719	10,82%	89,18%
9530	Peones agropecuarios	3.764	2.718	1.046	72,21%	27,79%
2932	Compositores, músicos y cantantes	3.670	2.969	701	80,90%	19,10%
5824	Azafatos de tierra	3.631	692	2.939	19,06%	80,94%
8121	Operadores en instalaciones para la obtención y transformación de metales	3.587	2.201	1.386	61,36%	38,64%
5710	Trabajadores de los cuidados personales a domicilio	3.585	86	3.499	2,40%	97,60%
9820	Reponedores	3.487	2.336	1.151	66,99%	33,01%
5721	Cuidadores de niños en guarderías y centros educativos	3.385	196	3.189	5,79%	94,21%
3723	Instructores de actividades deportivas	3.087	2.002	1.085	64,85%	35,15%
5492	Promotores de venta	2.810	446	2.364	15,87%	84,13%
8202	Ensambladores de equipos eléctricos y electrónicos	2.784	1.905	879	68,43%	31,57%
9229	Otro personal de limpieza	2.774	1.235	1.539	44,52%	55,48%

OCUPACIONES MÁS CONTRATADAS. ARAGÓN. 2014.						
Código	Ocupaciones	T	H	M	% H	% M
5500	Cajeros y taquilleros (excepto bancos)	2.771	560	2.211	20,21%	79,79%
8412	Conductores asalariados de automóviles, taxis y furgonetas	2.768	2.530	238	91,40%	8,60%
4423	Telefonistas	2.656	610	2.046	22,97%	77,03%
8333	Operadores de carretillas elevadoras	2.613	2.399	214	91,81%	8,19%
3510	Agentes y representantes comerciales	2.565	1.692	873	65,96%	34,04%
9432	Mozos de equipaje y afines	2.307	1.125	1.182	48,76%	51,24%
4301	Grabadores de datos	2.099	729	1.370	34,73%	65,27%
4424	Teleoperadores	2.011	432	1.579	21,48%	78,52%
7312	Soldadores y oxicrotadores	1.969	1.956	13	99,34%	0,66%
5833	Conserjes de edificios	1.932	1.330	602	68,84%	31,16%
5941	Vigilantes de seguridad y similares habilitados para ir armados	1.907	1.603	304	84,06%	15,94%
9490	Otras ocupaciones elementales	1.833	1.410	423	76,92%	23,08%
9520	Peones ganaderos	1.798	1.560	238	86,76%	13,24%
7899	Oficiales, operarios y artesanos de otros oficios no clasificados bajo otros epígrafes	1.791	1.648	143	92,02%	7,98%
7314	Montadores de estructuras metálicas	1.671	1.652	19	98,86%	1,14%
9442	Clasificadores de desechos, operarios de punto limpio y recogedores de chatarra	1.610	1.045	565	64,91%	35,09%
8209	Montadores y ensambladores no clasificados en otros epígrafes	1.578	1.498	80	94,93%	5,07%
2824	Profesionales del trabajo y la educación social	1.552	344	1.208	22,16%	77,84%
7510	Electricistas de la construcción y afines	1.540	1.525	15	99,03%	0,97%
5942	Auxiliares de vigilante de seguridad y similares no habilitados para ir armados	1.527	1.208	319	79,11%	20,89%
5825	Guías de turismo	1.496	458	1.038	30,61%	69,39%
5811	Peluqueros	1.457	190	1.267	13,04%	86,96%
2210	Profesores de universidades y otra enseñanza superior (excepto formación profesional)	1.437	727	710	50,59%	49,41%
3613	Asistentes de dirección y administrativos	1.402	381	1.021	27,18%	72,82%
9601	Peones de obras públicas	1.288	1.193	95	92,62%	7,38%
8420	Conductores de autobuses y tranvías	1.275	1.188	87	93,18%	6,82%
3139	Técnicos en control de procesos no clasificados bajo otros epígrafes	1.274	1.007	267	79,04%	20,96%
2322	Profesores de enseñanza no reglada de idiomas	1.255	390	865	31,08%	68,92%
6110	Trabajadores cualificados en actividades agrícolas (excepto en huertas, invernaderos, viveros y jardines)	1.244	1.087	157	87,38%	12,62%
8321	Operadores de maquinaria agrícola móvil	1.213	1.190	23	98,10%	1,90%
4430	Agentes de encuestas	1.201	411	790	34,22%	65,78%
4412	Recepcionistas (excepto de hoteles)	1.097	233	864	21,24%	78,76%
2121	Enfermeros no especializados	1.090	179	911	16,42%	83,58%
8159	Operadores de máquinas para fabricar productos textiles no clasificados bajo otros epígrafes	1.081	263	818	24,33%	75,67%
5899	Trabajadores de servicios personales no clasificados bajo otros epígrafes	1.039	693	346	66,70%	33,30%
8142	Operadores de máquinas para fabricar productos de material plástico	992	763	229	76,92%	23,08%
9431	Ordenanzas	973	689	284	70,81%	29,19%
7401	Mecánicos y ajustadores de vehículos de motor	953	942	11	98,85%	1,15%

OCUPACIONES MÁS CONTRATADAS. ARAGÓN. 2014.						
Código	Ocupaciones	T	H	M	% H	% M
7701	Matarifes y trabajadores de las industrias cárnicas	948	814	134	85,86%	14,14%
7403	Mecánicos y ajustadores de maquinaria agrícola e industrial	939	927	12	98,72%	1,28%
2935	Actores	910	577	333	63,41%	36,59%
4111	Empleados de contabilidad	889	518	371	58,27%	41,73%
8160	Operadores de máquinas para elaborar productos alimenticios, bebidas y tabaco	833	368	465	44,18%	55,82%
5812	Especialistas en tratamientos de estética, bienestar y afines	816	55	761	6,74%	93,26%
7199	Otros trabajadores de las obras estructurales de construcción no clasificados bajo otros epígrafes	811	806	5	99,38%	0,62%
2252	Técnicos en educación infantil	791	18	773	2,28%	97,72%
8332	Operadores de grúas, montacargas y de maquinaria similar de movimiento de materiales	767	696	71	90,74%	9,26%
4422	Recepcionistas de hoteles	758	280	478	36,94%	63,06%
5992	Bañistas-socorristas	754	482	272	63,93%	36,07%
2240	Profesores de enseñanza primaria	700	161	539	23,00%	77,00%
7837	Zapateros y afines	690	407	283	58,99%	41,01%
6120	Trabajadores cualificados en huertas, invernaderos, viveros y jardines	685	464	221	67,74%	32,26%
3831	Técnicos de grabación audiovisual	680	556	124	81,76%	18,24%
3124	Técnicos en electrónica (excepto electro medicina)	657	625	32	95,13%	4,87%
7191	Mantenedores de edificios	653	599	54	91,73%	8,27%
5612	Auxiliares de enfermería de atención primaria	640	96	544	15,00%	85,00%
2323	Profesores de enseñanza no reglada de música y danza	626	332	294	53,04%	46,96%
7703	Panaderos, pasteleros y confiteros	625	410	215	65,60%	34,40%
8193	Operadores de máquinas de embalaje, embotellamiento y etiquetado	625	97	528	15,52%	84,48%
7131	Carpinteros (excepto ebanistas)	615	584	31	94,96%	5,04%
9543	Peones forestales y de la caza	612	542	70	88,56%	11,44%
5999	Trabajadores de los servicios de protección y seguridad no clasificados bajo otros epígrafes	611	567	44	92,80%	7,20%
9420	Repartidores de publicidad, limpiabotas y otros trabajadores de oficios callejeros	611	432	179	70,70%	29,30%
9443	Barrenderos y afines	609	561	48	92,12%	7,88%
3820	Programadores informáticos	601	494	107	82,20%	17,80%
7709	Catadores y clasificadores de alimentos y bebidas	590	58	532	9,83%	90,17%
8331	Operadores de maquinaria de movimientos de tierras y equipos similares	589	582	7	98,81%	1,19%
2230	Profesores de enseñanza secundaria (excepto materias específicas de formación profesional)	586	205	381	34,98%	65,02%
5430	Expendedores de gasolineras	585	347	238	59,32%	40,68%
3123	Técnicos en electricidad	558	554	4	99,28%	0,72%
7221	Fontaneros	551	543	8	98,55%	1,45%
7240	Soladores, colocadores de parquet y afines	544	541	3	99,45%	0,55%
7111	Encofradores y operarios de puesta en obra de hormigón	542	530	12	97,79%	2,21%

OCUPACIONES MÁS CONTRATADAS. ARAGÓN. 2014.						
Código	Ocupaciones	T	H	M	% H	% M
2152	Fisioterapeutas	520	147	373	28,27%	71,73%
7705	Trabajadores conserveros de frutas y hortalizas y trabajadores de la elaboración de bebidas no alcohólicas	517	219	298	42,36%	57,64%
4121	Empleados de control de abastecimientos e inventario	487	356	131	73,10%	26,90%
5621	Técnicos auxiliares de farmacia	482	67	415	13,90%	86,10%
2939	Artistas creativos e interpretativos no clasificados bajo otros epígrafes	479	293	186	61,17%	38,83%
4123	Empleados de logística y transporte de pasajeros y mercancías	461	354	107	76,79%	23,21%
7313	Chapistas y caldereros	460	454	6	98,70%	1,30%
3110	Delineantes y dibujantes técnicos	458	328	130	71,62%	28,38%
8131	Operadores en plantas industriales químicas	457	361	96	78,99%	21,01%
8143	Operadores de máquinas para fabricar productos de papel y cartón	456	292	164	64,04%	35,96%
7521	Mecánicos y reparadores de equipos eléctricos	441	435	6	98,64%	1,36%
4113	Empleados de oficina de servicios estadísticos, financieros y bancarios	437	172	265	39,36%	60,64%
3151	Jefes y oficiales de máquinas	426	350	76	82,16%	17,84%
2220	Profesores de formación profesional (materias específicas)	425	258	167	60,71%	39,29%
7231	Pintores y empapeladores	423	412	11	97,40%	2,60%
2122	Enfermeros especializados (excepto matronos)	421	74	347	17,58%	82,42%
4443	Empleados de sala de juegos y afines	421	136	285	32,30%	67,70%
7132	Instaladores de cerramientos metálicos y carpinteros metálicos (excepto montadores de estructuras metálicas)	418	414	4	99,04%	0,96%
6202	Trabajadores cualificados en actividades ganaderas de ovino y caprino	414	408	6	98,55%	1,45%
7322	Trabajadores de la fabricación de herramientas, mecánico-ajustadores, modelistas, matriceros y afines	403	349	54	86,60%	13,40%
5831	Supervisores de mantenimiento y limpieza en oficinas, hoteles y otros establecimientos	402	225	177	55,97%	44,03%
5499	Vendedores no clasificados bajo otros epígrafes	401	242	159	60,35%	39,65%
2630	Técnicos de empresas y actividades turísticas	377	298	79	79,05%	20,95%
7522	Instaladores y reparadores de líneas eléctricas	360	357	3	99,17%	0,83%
4122	Empleados de oficina de servicios de apoyo a la producción	352	149	203	42,33%	57,67%
2431	Ingenieros industriales y de producción	345	273	72	79,13%	20,87%
5420	Operadores de telemarketing	338	89	249	26,33%	73,67%
5210	Jefes de sección de tiendas y almacenes	335	194	141	57,91%	42,09%
2640	Profesionales de ventas técnicas y médicas (excepto las tic)	333	182	151	54,65%	45,35%
2251	Maestros de educación infantil	329	10	319	3,04%	96,96%
6410	Trabajadores cualificados en actividades forestales y del medio natural	323	308	15	95,36%	4,64%
2936	Locutores de radio, televisión y otros presentadores	296	276	20	93,24%	6,76%
3713	Profesionales de apoyo al trabajo y a la educación social	295	57	238	19,32%	80,68%
8440	Conductores de motocicletas y ciclomotores	294	283	11	96,26%	3,74%

OCUPACIONES MÁS CONTRATADAS. ARAGÓN. 2014.						
Código	Ocupaciones	T	H	M	% H	% M
2140	Farmacéuticos	286	84	202	29,37%	70,63%
3122	Técnicos en construcción	281	231	50	82,21%	17,79%
3128	Técnicos en metalurgia y minas	275	269	6	97,82%	2,18%
7531	Mecánicos y reparadores de equipos electrónicos	275	268	7	97,45%	2,55%
8199	Operadores de instalaciones y maquinaria fijas no clasificados bajo otros epígrafes	273	261	12	95,60%	4,40%
3739	Otros técnicos y profesionales de apoyo de actividades culturales y artísticas	270	200	70	74,07%	25,93%
9433	Repartidores, recadistas y mensajeros a pie	267	231	36	86,52%	13,48%
4442	Empleados de venta de apuestas	264	160	104	60,61%	39,39%
2156	Terapeutas ocupacionales	263	29	234	11,03%	88,97%
3321	Técnicos superiores en higiene bucodental	256	13	243	5,08%	94,92%
2112	Otros médicos especialistas	255	101	154	39,61%	60,39%
2651	Profesionales de la publicidad y la comercialización	253	162	91	64,03%	35,97%
2461	Ingenieros técnicos industriales y de producción	248	175	73	70,56%	29,44%
3126	Técnicos en mecánica	246	234	12	95,12%	4,88%
4411	Empleados de información al usuario	245	40	205	16,33%	83,67%
9221	Limpiadores en seco a mano y afines	242	54	188	22,31%	77,69%
3522	Agentes de compras	236	147	89	62,29%	37,71%
3202	Supervisores de la construcción	233	224	9	96,14%	3,86%
2111	Médicos de familia	231	96	135	41,56%	58,44%
3160	Técnicos de control de calidad de las ciencias físicas, químicas y de las ingenierías	219	107	112	48,86%	51,14%
2439	Ingenieros no clasificados bajo otros epígrafes	217	155	62	71,43%	28,57%
8153	Operadores de máquinas de coser y bordar	217	9	208	4,15%	95,85%
3811	Técnicos en operaciones de sistemas informáticos	215	184	31	85,58%	14,42%
3131	Técnicos en instalaciones de producción de energía	210	202	8	96,19%	3,81%
7250	Mecánicos-instaladores de refrigeración y climatización	208	205	3	98,56%	1,44%
8122	Operadores de máquinas pulidoras, galvanizadoras y recubridoras de metales	207	163	44	78,74%	21,26%
3129	Otros técnicos de las ciencias físicas, químicas, medioambientales y de las ingenierías	206	126	80	61,17%	38,83%
7232	Pintores en las industrias manufactureras	205	203	2	99,02%	0,98%
2933	Coreógrafos y bailarines	198	69	129	34,85%	65,15%
2823	Psicólogos	189	13	176	6,88%	93,12%
5622	Técnicos de emergencias sanitarias	189	65	124	34,39%	65,61%
3127	Técnicos y analistas de laboratorio en química industrial	188	58	130	30,85%	69,15%
3721	Atletas y deportistas	187	151	36	80,75%	19,25%
2922	Periodistas	181	73	108	40,33%	59,67%
2713	Analistas, programadores y diseñadores web y multimedia	175	122	53	69,71%	30,29%
5412	Vendedores en mercados ocasionales y mercadillos	171	85	86	49,71%	50,29%
7623	Trabajadores de procesos de encuadernación	170	46	124	27,06%	72,94%
8201	Ensambladores de maquinaria mecánica	170	165	5	97,06%	2,94%

OCUPACIONES MÁS CONTRATADAS. ARAGÓN. 2014.						
Código	Ocupaciones	T	H	M	% H	% M
2934	Directores de cine, de teatro y afines	165	104	61	63,03%	36,97%
8156	Operadores de máquinas para la fabricación del calzado, marroquinería y guantería de piel	165	101	64	61,21%	38,79%
7820	Ebanistas y trabajadores afines	162	157	5	96,91%	3,09%
2151	Odontólogos y estomatólogos	161	66	95	40,99%	59,01%
6203	Trabajadores cualificados en actividades ganaderas de porcino	156	139	17	89,10%	10,90%
7315	Montadores de estructuras cableadas y empalmadores de cables	155	148	7	95,48%	4,52%
9441	Recogedores de residuos	155	139	16	89,68%	10,32%
9320	Preparadores de comidas rápidas	154	43	111	27,92%	72,08%
2130	Veterinarios	152	54	98	35,53%	64,47%
3132	Técnicos en instalaciones de tratamiento de residuos, de aguas y otros operadores en plantas similares	152	128	24	84,21%	15,79%
2311	Profesores de educación especial	150	44	106	29,33%	70,67%
8170	Operadores de máquinas de lavandería y tintorería	149	45	104	30,20%	69,80%
8311	Maquinistas de locomotoras	149	142	7	95,30%	4,70%
1221	Directores comerciales y de ventas	148	116	32	78,38%	21,62%
3209	Supervisores de otras industrias manufactureras	147	135	12	91,84%	8,16%
3326	Técnicos en prevención de riesgos laborales y salud ambiental	145	83	62	57,24%	42,76%
3722	Entrenadores y árbitros de actividades deportivas	141	113	28	80,14%	19,86%
6300	Trabajadores cualificados en actividades agropecuarias mixtas	140	124	16	88,57%	11,43%
8141	Operadores de máquinas para fabricar productos de caucho y derivados de resinas naturales	140	109	31	77,86%	22,14%
8411	Conductores propietarios de automóviles, taxis y furgonetas	140	132	8	94,29%	5,71%
7295	Personal de limpieza de fachadas de edificios y chimeneas	138	61	77	44,20%	55,80%
7834	Costureros a mano, bordadores y afines	136	17	119	12,50%	87,50%
3314	Técnicos en laboratorio de diagnóstico clínico	133	22	111	16,54%	83,46%
3401	Profesionales de apoyo e intermediarios de cambio, bolsa y finanzas	133	46	87	34,59%	65,41%
4112	Empleados de control de personal y nóminas	133	45	88	33,83%	66,17%
2611	Especialistas en contabilidad	131	45	86	34,35%	65,65%
2469	Ingenieros técnicos no clasificados bajo otros epígrafes	130	101	29	77,69%	22,31%
7292	Instaladores de material aislante térmico y de insonorización	125	125	0	100,00%	0,00%
4421	Empleados de agencias de viajes	122	16	106	13,11%	86,89%
5894	Instructores de autoescuela	122	98	24	80,33%	19,67%
7112	Montadores de prefabricados estructurales (sólo hormigón)	121	118	3	97,52%	2,48%
2622	Especialistas en administración de política de empresas	120	55	65	45,83%	54,17%
2931	Artistas de artes plásticas y visuales	120	70	50	58,33%	41,67%

OCUPACIONES MÁS CONTRATADAS. ARAGÓN. 2014.						
Código	Ocupaciones	T	H	M	% H	% M
3812	Técnicos en asistencia al usuario de tecnologías de la información	120	100	20	83,33%	16,67%
2424	Ingenieros técnicos agrícolas	117	66	51	56,41%	43,59%
7533	Instaladores y reparadores en tecnologías de la información y las comunicaciones	115	109	6	94,78%	5,22%
2624	Especialistas en políticas y servicios de personal y afines	114	29	85	25,44%	74,56%
7619	Artisanos no clasificados bajo otros epígrafes	114	111	3	97,37%	2,63%
1315	Directores de empresas de abastecimiento, transporte, distribución y afines	111	86	25	77,48%	22,52%
8114	Operadores de maquinaria para fabricar productos derivados de minerales no metálicos	111	105	6	94,59%	5,41%
9222	Limpiadores de vehículos	108	87	21	80,56%	19,44%
3534	Agentes y administradores de la propiedad inmobiliaria	106	75	31	70,75%	29,25%
7622	Trabajadores de procesos de impresión	106	76	30	71,70%	28,30%
3731	Fotógrafos	103	48	55	46,60%	53,40%
9603	Peones de la minería, canteras y otras industrias extractivas	99	96	3	96,97%	3,03%
5823	Acompañantes turísticos	96	19	77	19,79%	80,21%
7702	Trabajadores de las industrias del pescado	96	67	29	69,79%	30,21%
5000	Camareros y cocineros propietarios	94	43	51	45,74%	54,26%
3734	Chefs	92	79	13	85,87%	14,13%
2321	Especialistas en métodos didácticos y pedagógicos	91	40	51	43,96%	56,04%
5493	Modelos de moda, arte y publicidad	87	25	62	28,74%	71,26%
8132	Operadores de máquinas para fabricar productos farmacéuticos, cosméticos y afines	87	28	59	32,18%	67,82%
2413	Químicos	85	34	51	40,00%	60,00%
2711	Analistas de sistemas	85	72	13	84,71%	15,29%
8431	Conductores propietarios de camiones	81	76	5	93,83%	6,17%
9410	Vendedores callejeros	81	59	22	72,84%	27,16%
6205	Trabajadores cualificados en la avicultura y la cunicultura	80	72	8	90,00%	10,00%
2484	Diseñadores gráficos y multimedia	79	46	33	58,23%	41,77%
9542	Peones de la acuicultura	78	73	5	93,59%	6,41%
2937	Profesionales de espectáculos taurinos	75	75	0	100,00%	0,00%
3135	Técnicos en control de procesos de producción de metales	75	68	7	90,67%	9,33%
2325	Instructores en tecnologías de la información en enseñanza no reglada	73	37	36	50,68%	49,32%
5931	Bomberos (excepto forestales)	73	72	1	98,63%	1,37%
7707	Trabajadores de la elaboración del vino	73	58	15	79,45%	20,55%
7811	Trabajadores del tratamiento de la madera	73	69	4	94,52%	5,48%
3142	Técnicos agropecuarios	72	50	22	69,44%	30,56%
7291	Montadores de cubiertas	72	71	1	98,61%	1,39%
8145	Operadores en instalaciones para la preparación de pasta de papel y fabricación de papel	72	44	28	61,11%	38,89%

OCUPACIONES MÁS CONTRATADAS. ARAGÓN. 2014.						
Código	Ocupaciones	T	H	M	% H	% M
2312	Técnicos educadores de educación especial	70	18	52	25,71%	74,29%
3312	Técnicos en imagen para el diagnóstico	70	21	49	30,00%	70,00%
3316	Técnicos en prótesis dentales	69	39	30	56,52%	43,48%
6209	Trabajadores cualificados en actividades ganaderas no clasificados bajo otros epígrafes	69	56	13	81,16%	18,84%
2154	Logopedas	68	2	66	2,94%	97,06%
7212	Aplicadores de revestimientos de pasta y mortero	68	68	0	100,00%	0,00%
2463	Ingenieros técnicos mecánicos	67	50	17	74,63%	25,37%
8151	Operadores de máquinas para preparar fibras, hilar y devanar	65	40	25	61,54%	38,46%
1219	Directores de políticas y planificación y de otros departamentos administrativos no clasificados bajo otros epígrafes	64	43	21	67,19%	32,81%
2481	Arquitectos técnicos y técnicos urbanistas	64	41	23	64,06%	35,94%
2432	Ingenieros en construcción y obra civil	62	52	10	83,87%	16,13%
5891	Asistentes personales o personas de compañía	62	14	48	22,58%	77,42%
7812	Ajustadores y operadores de máquinas para trabajar la madera	61	61	0	100,00%	0,00%
2324	Profesores de enseñanza no reglada de artes	60	26	34	43,33%	56,67%
3203	Supervisores de industrias alimenticias y del tabaco	60	39	21	65,00%	35,00%
8154	Operadores de máquinas de blanquear, teñir, estampar y acabar textiles	60	16	44	26,67%	73,33%
9434	Lectores de contadores y recaudadores de máquinas recreativas y expendedoras	60	41	19	68,33%	31,67%
1211	Directores financieros	59	34	25	57,63%	42,37%
2422	Ingenieros agrónomos	58	35	23	60,34%	39,66%
3532	Organizadores de conferencias y eventos	57	22	35	38,60%	61,40%
3612	Asistentes jurídico-legales	57	15	42	26,32%	73,68%
8144	Operadores de serrerías, de máquinas de fabricación de tableros y de instalaciones afines para el tratamiento de la madera y el corcho	57	57	0	100,00%	0,00%
7833	Cortadores de tejidos, cuero, piel y otros materiales	55	27	28	49,09%	50,91%
2421	Biólogos, botánicos, zoólogos y afines	54	24	30	44,44%	55,56%
4223	Empleados de servicio de personal	54	23	31	42,59%	57,41%
6201	Trabajadores cualificados en actividades ganaderas de vacuno	54	54	0	100,00%	0,00%
1113	Directores de organizaciones de interés social	53	49	4	92,45%	7,55%
2443	Ingenieros en telecomunicaciones	53	39	14	73,58%	26,42%
5892	Empleados de pompas fúnebres y embalsamadores	53	45	8	84,91%	15,09%
2810	Economistas	51	28	23	54,90%	45,10%
7894	Fumigadores y otros controladores de plagas y malas hierbas	51	49	2	96,08%	3,92%

OCUPACIONES MÁS CONTRATADAS. ARAGÓN. 2014.

Código	Ocupaciones	T	H	M	% H	% M
2433	Ingenieros mecánicos	50	36	14	72,00%	28,00%