

INSTITUTO ARAGONÉS DE EMPLEO

Observatorio del Mercado de Trabajo 2013

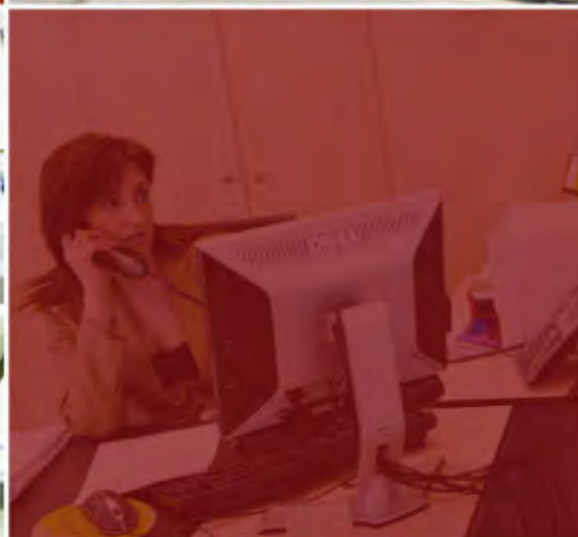

Índice

1. Datos generales y principales aspectos a tener en consideración	6
2. Paro registrado	10
2.1. Evolución del paro registrado.....	12
2.2. Paro registrado según género y edad.....	14
2.3. Paro registrado por nivel académico.....	18
2.4. Tiempo de búsqueda de empleo.....	21
2.5. Ámbito de búsqueda de empleo.....	23
2.6. El paro registrado por titulación académica.....	23
2.7. Paro registrado según actividad económica de la última empresa en la que los trabajadores han prestado sus servicios.....	27
3. Ocupaciones	32
3.1. Ocupaciones más demandadas por los trabajadores inscritos en las Oficinas de Empleo.....	36
3.2. Ocupaciones más demandadas por los hombres.....	39
3.3. Ocupaciones más demandadas por las mujeres.....	43
3.4. Ocupaciones demandadas de forma similar tanto por los hombres como por las mujeres.....	46
3.5. Ocupaciones más demandadas por grupo ocupacional.....	49
3.5.1. Grupo1: Directores y gerentes.....	49
3.5.2. Grupo2: Técnicos y profesionales científicos e intelectuales.....	50
3.5.3. Grupo 3: Técnicos; profesionales de apoyo.....	53
3.5.4. Grupo 4: Empleados contables, administrativos y otros empleados de oficina.....	55
3.5.5. Grupo 5: Trabajadores de los servicios de restauración, personales, protección y vendedores.....	56
3.5.6. Grupo 6: Trabajadores cualificados en el sector agrícola, ganadero, forestal y pesquero.....	58
3.5.7. Grupo 7: Artesanos y trabajadores cualificados de las industrias manufactureras y la construcción (excepto los operadores de instalaciones y maquinaria).....	59
3.5.8. Grupo 8: Operadores de instalaciones y maquinaria, y montadores.....	62

3.5.9. Grupo 9: Ocupaciones elementales.....	64
3.6. Ocupaciones más contratadas según género.....	66
3.7. Ocupaciones más contratadas según provincia.....	72
3.8. Ocupaciones más contratadas por grupo de edad.....	78
3.9. Ocupaciones más contratadas por grupo ocupacional.....	84
3.10. Ocupaciones más contratadas con contrato indefinido por grupo ocupacional.....	88
4. Contratación	92
4.1. Evolución de la contratación.....	94
4.2. La contratación según modalidad.....	96
4.3. La contratación según género y edad.....	99
4.4. Los contratos según el nivel académico.....	104
4.5. La contratación por actividad económica.....	107
5. Trabajadores extranjeros	121
5.1. Evolución del paro registrado entre los trabajadores extranjeros.....	123
5.2. Paro registrado entre los trabajadores extranjeros (género, edad, nivel formativo).....	124
5.3. Tiempo de búsqueda de empleo.....	126
5.4. Actividad económica.....	127
5.5. Evolución de la contratación a extranjeros según nacionalidad y provincia.....	129
5.6. Contratos realizados a extranjeros según nacionalidad y género.....	131
5.7. Contratos realizados a extranjeros según género y grupo de edad.....	132
5.8. Contratos realizados a extranjeros según actividad económica y provincia.....	132
5.9. Contratos realizados a extranjeros según ocupación.....	140
6. Empleo y Discapacidad	143
6.1. Evolución del paro registrado.....	145
6.2. Paro registrado según género y edad.....	146
6.3. Paro registrado según nivel académico.....	148
6.4. Paro registrado según tipo de discapacidad.....	148
6.5. Tiempo de búsqueda de empleo.....	149
6.6. Paro registrado según sector económico de la última empresa en la que los trabajadores han prestado sus servicios.....	150
6.7. Evolución de la contratación.....	151

6.8. La contratación según género y edad.....	152
6.9. La contratación según modalidad.....	153
6.10. Duración media en días de los contratos temporales.....	155
6.11. La contratación por sector económico.....	155
6.12. Los contratos por ocupación.....	156
ANEXOS	159
• Anexo 1: Paro registrado – Titulaciones de Formación Profesional.....	161
• Anexo 2: Paro registrado – Titulaciones Universitarias.....	166
• Anexo 3: Ocupaciones más demandadas (50 y más demandas) por los trabajadores inscritos en las oficinas de empleo.....	180
• Anexo 4: Ocupaciones más contratadas (50 y más contratos).....	204
• Anexo 5: Contratos Servicio del Hogar Familiar (Ocupación 9100). Aragón. 2013.....	212

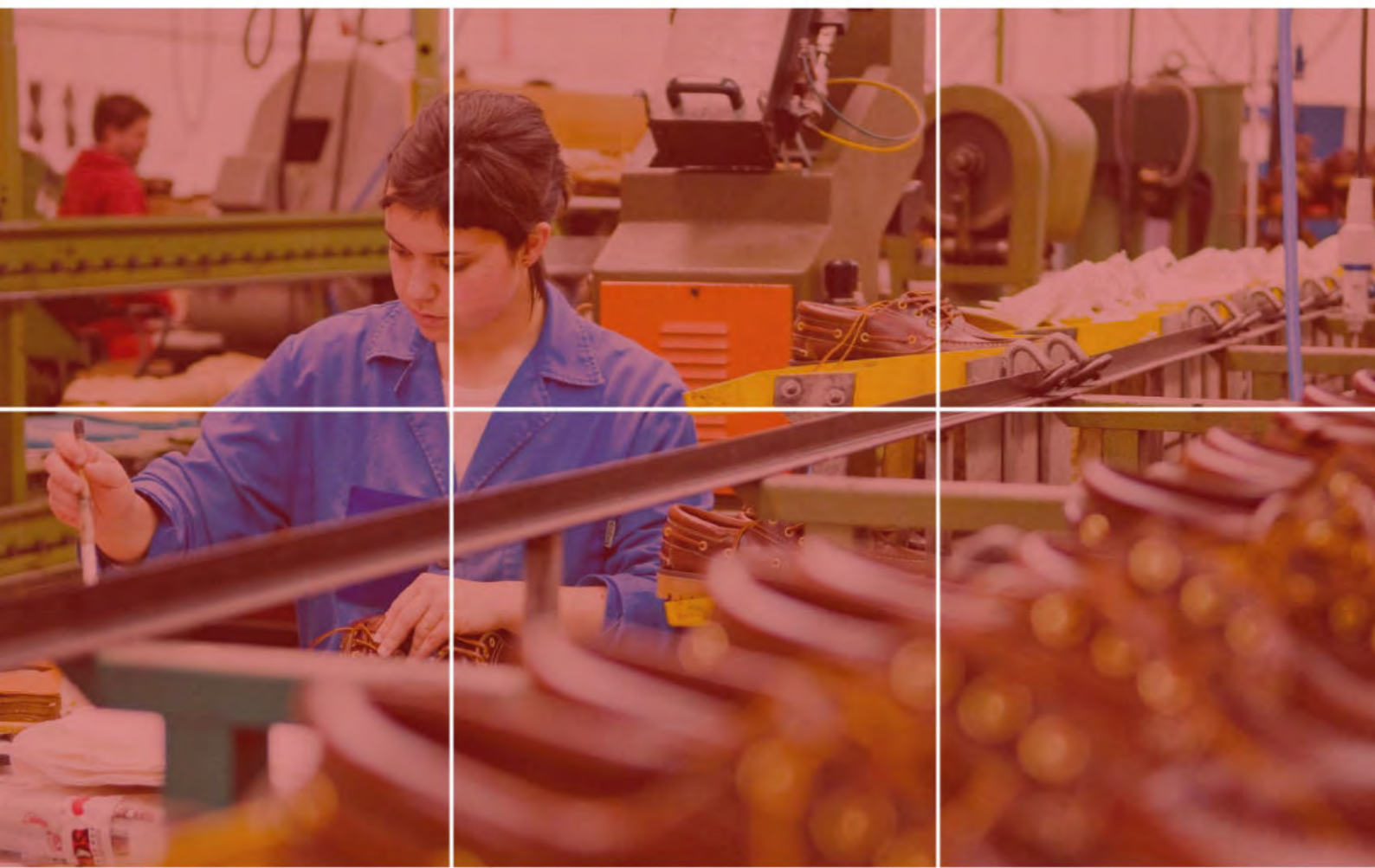

1. DATOS GENERALES Y PRINCIPALES ASPECTOS A TENER EN CONSIDERACIÓN

Tras unos últimos años de incremento del paro registrado, el mercado de trabajo aragonés ha presentado durante 2013 unos datos finales similares a los de 2012, con ligero incremento del paro registrado, pero también del número de contrataciones comunicadas.

Los aspectos más significativos que caracterizan su evolución durante este año son:

- Ha aumentado el nivel de contratación. El número de contratos firmados en Aragón en 2013 se situó en 398.007, con un incremento en el año del 0,22%. En el conjunto nacional el incremento fue más intenso (+3,87%).
- Las mujeres han suscrito el 44,51%, perdiendo 2,54 puntos porcentuales (p.p.) de cuota en el año. De hecho, son las mujeres las que disminuyen el número de rúbricas (-5,18%), mientras que los hombres han firmado más contratos que en 2012 (+5,01%).
- El 7,75% de los contratos rubricados en Aragón son de carácter indefinido. En el año han disminuido un 26,12%. La contratación temporal por el contrario ha aumentado un 3,31%.
- Los trabajadores extranjeros firman el 26,29% de los contratos en Aragón, con un peso inferior al de 2012 (entonces fue del 28,69%). Este colectivo ha visto disminuir las contrataciones un 8,17% en el año. Las diferencias por género son más significativas que en la contratación general: el 62,95% de las rúbricas son masculinas.
- Sólo las 10 ocupaciones que registran más contratos acumulan más de la mitad de los rubricados en la Comunidad (51,30%). Entre éstas, las que requieren menor cualificación (Grupo 9) son lo suficientemente concurridas como para acaparar 4 de cada 10 contratos (41,62%).
- Ligero aumento del paro registrado. La cifra de desempleados en Aragón al término de 2013 asciende a 110.832 personas, con una subida del 0,28% respecto al año 2012. Este incremento se ha repartido a lo largo del año, excepto los meses centrales que tradicionalmente suponen descensos por el aumento estacional de actividad. Se aprecia una tendencia hacia el equilibrio por género: 49,81% de varones frente a 50,19% de mujeres.
- El sector Servicios muestra el mayor ascenso en valores absolutos respecto a 2012, con 1.000 parados más. En términos relativos, los datos más significativos son para Agricultura con un aumento del 12,83%.
- Más de la mitad de los parados en Aragón (50,22%) se encuadran en el grupo de edad de 25 a 44 años, seguido de los mayores de 45 años que se cifran en el 39,81%. Los jóvenes de menos de 25 años suponen el 9,97%.
- El colectivo que mayores dificultades tiene para incorporarse al mercado laboral son los mayores de 60 años (tardan de media 958 días), y en especial las mujeres de este grupo

(1.159 días). Existe una relación positiva entre la edad y la duración media de la demanda de empleo, ya que conforme aumenta la primera también lo hace la segunda.

- Respecto al nivel académico de los desempleados, casi la mitad posee estudios de Primera Etapa de Educación Secundaria (48,69%). En los niveles de formación superior hay más mujeres que hombres.

AÑO 2013	TOTAL	VARIACIÓN RESPECTO AL AÑO ANTERIOR
Parados a 31 de diciembre	110.832	+0,28%
Contratos acumulados en el año	398.007	+0,22%
Contratos indefinidos acumulados en el año	30.844	-26,12%
Contratos realizados a extranjeros en el año	104.646	-8,17%



2. PARO REGISTRADO

2.1. Evolución del paro registrado

- A fecha 31 de diciembre de 2013, el paro registrado en las Oficinas de Empleo del INAEM asciende a 110.382 personas. Por otro lado, la Encuesta de Población Activa (a partir de ahora EPA) del cuarto trimestre estima el número de desempleados en Aragón en 130.300. La diferencia se debe a que mientras el Servicio Público de Empleo contabiliza el número de personas inscritas en las Oficinas de Empleo, el INE¹ define el término parado como el conjunto de personas de 16 o más años que durante el periodo de referencia han estado sin trabajo, disponibles para trabajar y buscando activamente empleo, así como aquellos que habiendo encontrado ya un trabajo están a la espera de incorporarse a él, siempre que verifiquen las dos primeras condiciones. Por tanto, conviene precisar que los datos que se ofrecen desde el Servicio Público de Empleo, dibujan un perfil bastante aproximado de la realidad aragonesa, pero se obtienen desde distinta metodología que los facilitados por el INE en la Encuesta de Población Activa.

EVOLUCIÓN DEL PARO REGISTRADO SEGÚN ÁMBITO TERRITORIAL		
	Diciembre 2013	Variación año anterior (%)
Huesca	15.016	-3,35%
Teruel	10.846	0,19%
Zaragoza	84.970	0,96%
Aragón	110.832	0,28%
España	4.701.338	-3,04%

- Si se compara el paro registrado a 31 de diciembre de 2013 con el dato del año anterior, se observa un aumento del desempleo en Aragón del 0,28%, dato que contrasta con el agregado nacional el cual presenta una disminución del 3,04%. Esta tendencia se repite en todas las provincias salvo en Huesca, donde el número de parados se ha disminuido en 3,35%. En Zaragoza el incremento ha sido superior a la media aragonesa, con un 0,96% más que en el año anterior, mientras que en la provincia de Teruel (0,19%) se quedan por debajo del porcentaje aragonés. La tasa de paro medida por la EPA (Encuesta de Población Activa) en el cuarto trimestre de 2013 es, para Aragón, del 20,57%, y para España del 26,03%.

¹ INE: Instituto Nacional de Estadística.

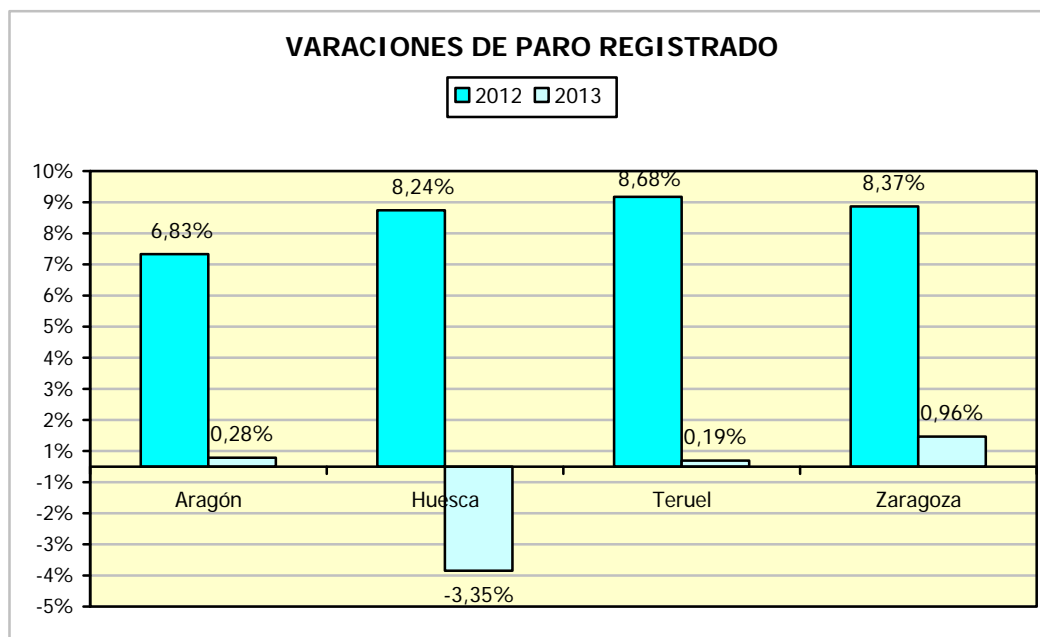

- El seguimiento mensual de la cifra de paro registrado muestra el regreso, a la pauta de estacionalidad tradicional de la Comunidad Autónoma, con incrementos en el primer y último trimestre del año y descensos en verano. Destacar el descenso producido en el último trimestre del año donde nos situamos en cifras próximas a 2012.

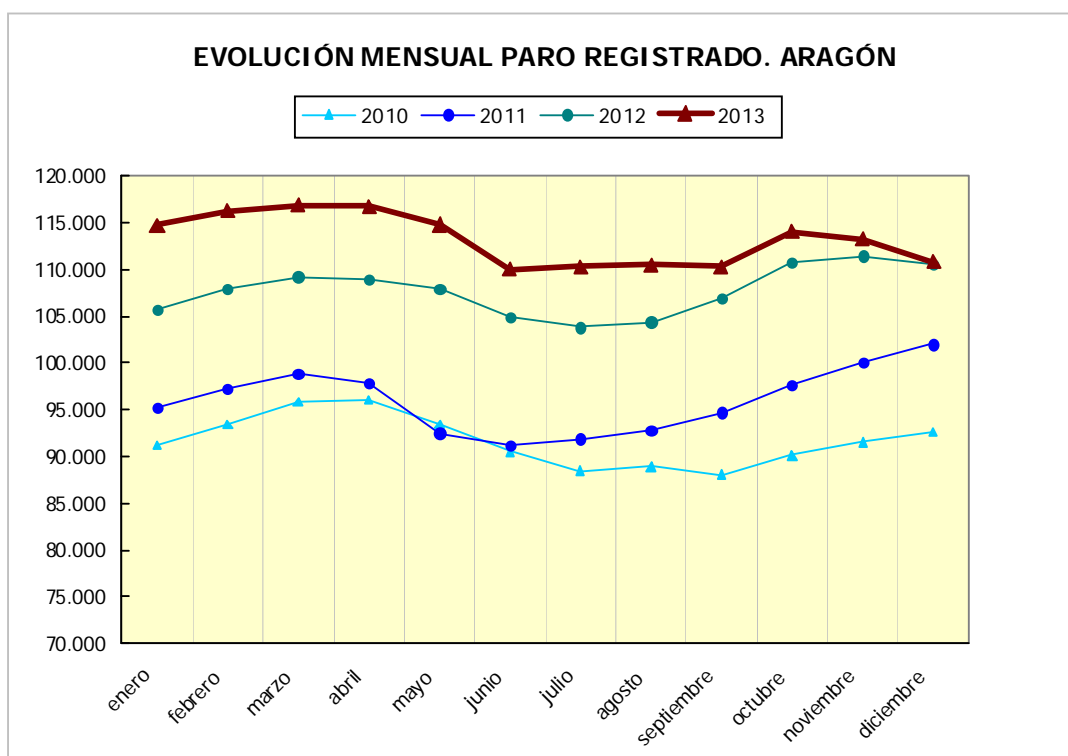

2.2. Paro registrado según género y edad

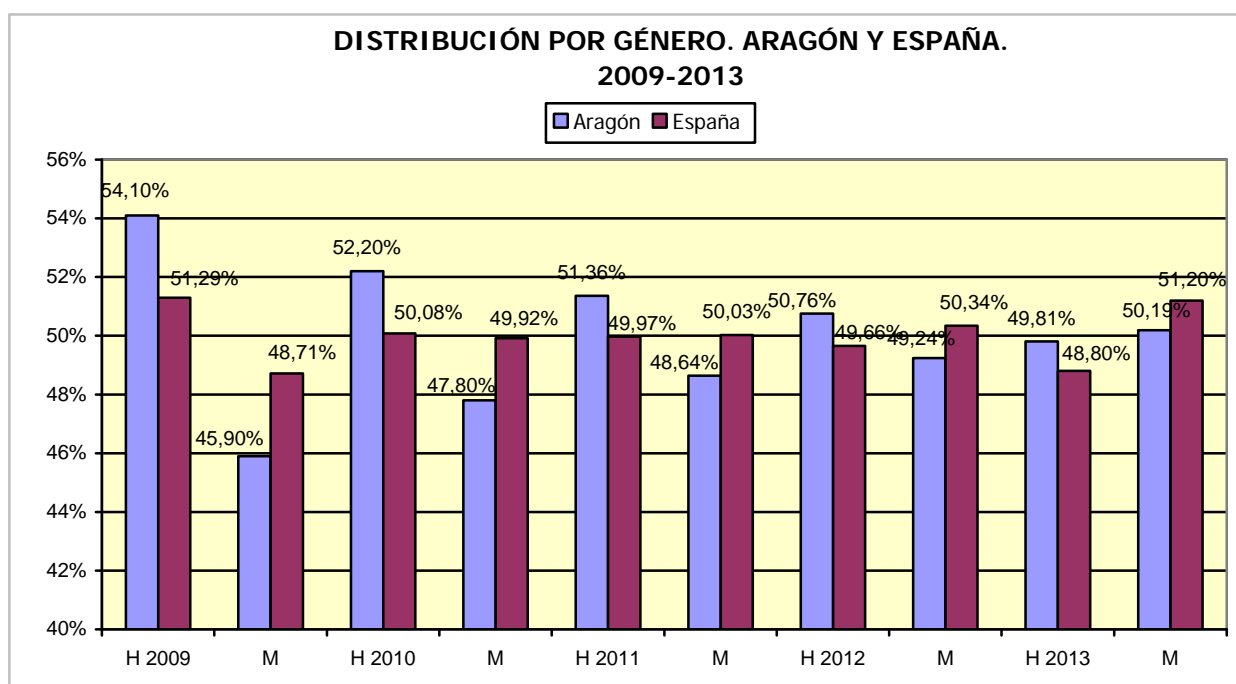

- Actualmente la situación es equilibrada para ambos géneros.
- Si se observa la incidencia del paro registrado por género y provincia, Teruel muestran las diferencias más acusadas (4,14 puntos porcentuales, respectivamente), mientras que en Zaragoza la diferencia entre hombres y mujeres es de (0,38 p.p.).

DISTRIBUCIÓN DEL PARO REGISTRADO POR GÉNERO Y PROVINCIA. 2013.								
	Huesca		Teruel		Zaragoza		Aragón	
	Total	%	Total	%	Total	%	Total	%
Hombres	7.561	50,35%	5.647	52,07%	41.998	49,43%	55.206	49,81%
Mujeres	7.455	49,65%	5.199	47,93%	42.972	50,57%	55.626	50,19%
Total	15.016	100%	10.846	100%	84.970	100%	110.832	100%

Según el grupo de edad, más de la mitad de los desempleados (50,22%) tienen entre 25 y 44 años, más de un tercio de los parados (39,81%) es mayor de 45 años, y el 9,97% restante es menor de 25 años.

- Si el año pasado las mujeres acaparan protagonismo en todos los tramos a partir de los 30 años salvo entre las edades de 45-49 años, este año ellas son más numerosas en los tramos desde los 25 a los 44 años.

PARO REGISTRADO SEGÚN EDAD Y GÉNERO. ARAGÓN Y PROVINCIAS. AÑO 2013.								
Edad	Huesca		Teruel		Zaragoza		Aragón	
	H	M	H	M	H	M	H	M
<20	189	126	158	101	1.040	840	1.387	1.067
20-24	619	515	532	498	3.409	3.025	4.560	4.038
25-29	779	874	672	638	4.106	4.155	5.557	5.667
30-34	902	1.034	705	641	4.945	5.351	6.552	7.026
35-39	1.016	1.228	763	791	5.869	6.323	7.648	8.342
40-44	955	1.027	714	685	5.596	5.886	7.265	7.598
45-49	952	878	689	655	5.502	5.321	7.143	6.854
50-54	866	710	628	513	4.762	4.812	6.256	6.035
55-59	809	648	519	429	4.458	4.553	5.786	5.630
>=60	474	415	267	248	2.311	2.706	3.052	3.369
Total	7.561	7.455	5.647	5.199	41.998	42.972	55.206	55.626

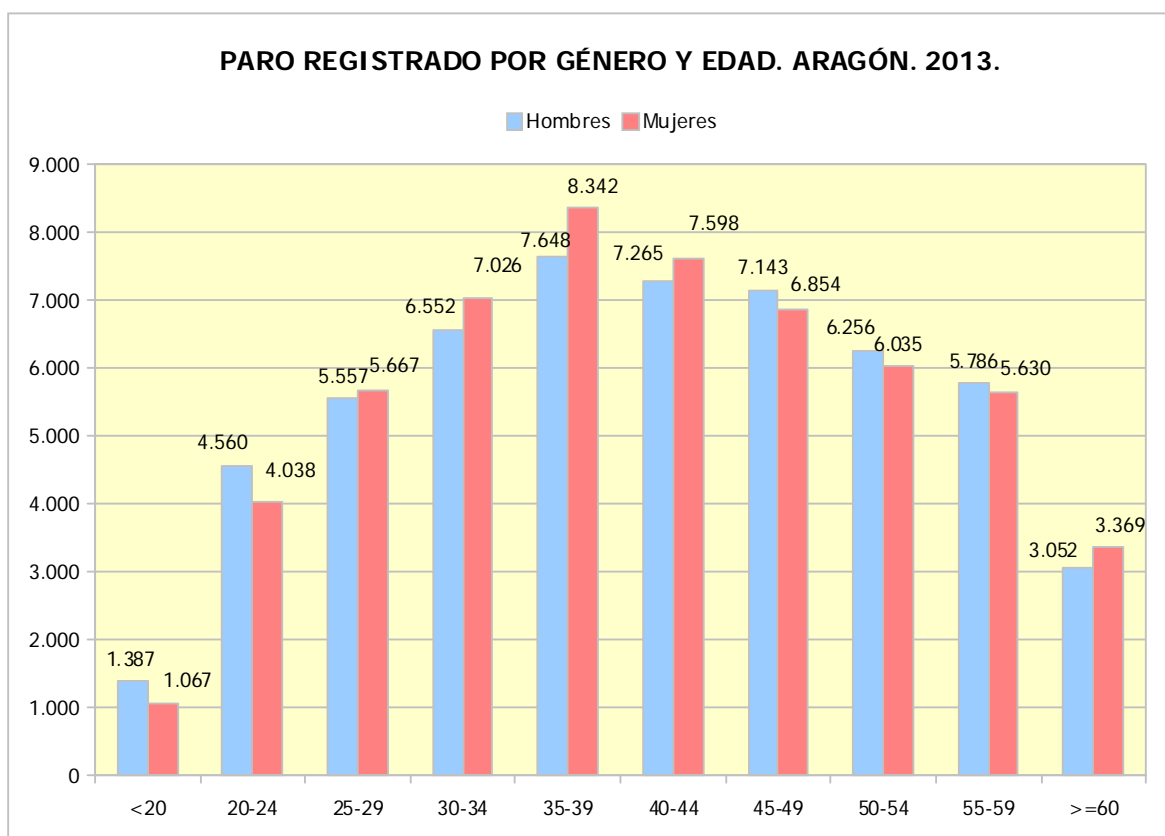

- La siguiente tabla muestra el peso del paro registrado por intervalos de edad sobre el total de su género. En el conjunto de la Comunidad son las edades centrales las que acumulan el mayor porcentaje de desempleados. Entre los 30 y 44 años se concentra el 38,88% de los varones y el 41,29% de las mujeres.

PESO DEL PARO REGISTRADO SEGÚN EDAD Y GÉNERO. ARAGÓN Y PROVINCIAS. AÑO 2013. (%)								
	Huesca		Teruel		Zaragoza		Aragón	
Edad	H	M	H	M	H	M	H	M
<20	2,50%	1,69%	2,80%	1,94%	2,48%	1,95%	2,51%	1,92%
20-24	8,19%	6,91%	9,42%	9,58%	8,12%	7,04%	8,26%	7,26%
25-29	10,30%	11,72%	11,90%	12,27%	9,78%	9,67%	10,07%	10,19%
30-34	11,93%	13,87%	12,48%	12,33%	11,77%	12,45%	11,87%	12,63%
35-39	13,44%	16,47%	13,51%	15,21%	13,97%	14,71%	13,85%	15,00%
40-44	12,63%	13,78%	12,64%	13,18%	13,32%	13,70%	13,16%	13,66%
45-49	12,59%	11,78%	12,20%	12,60%	13,10%	12,38%	12,94%	12,32%
50-54	11,45%	9,52%	11,12%	9,87%	11,34%	11,20%	11,33%	10,85%
55-59	10,70%	8,69%	9,19%	8,25%	10,61%	10,60%	10,48%	10,12%
>=60	6,27%	5,57%	4,73%	4,77%	5,50%	6,30%	5,53%	6,06%
Total	100%	100%	100%	100%	100%	100%	100%	100%

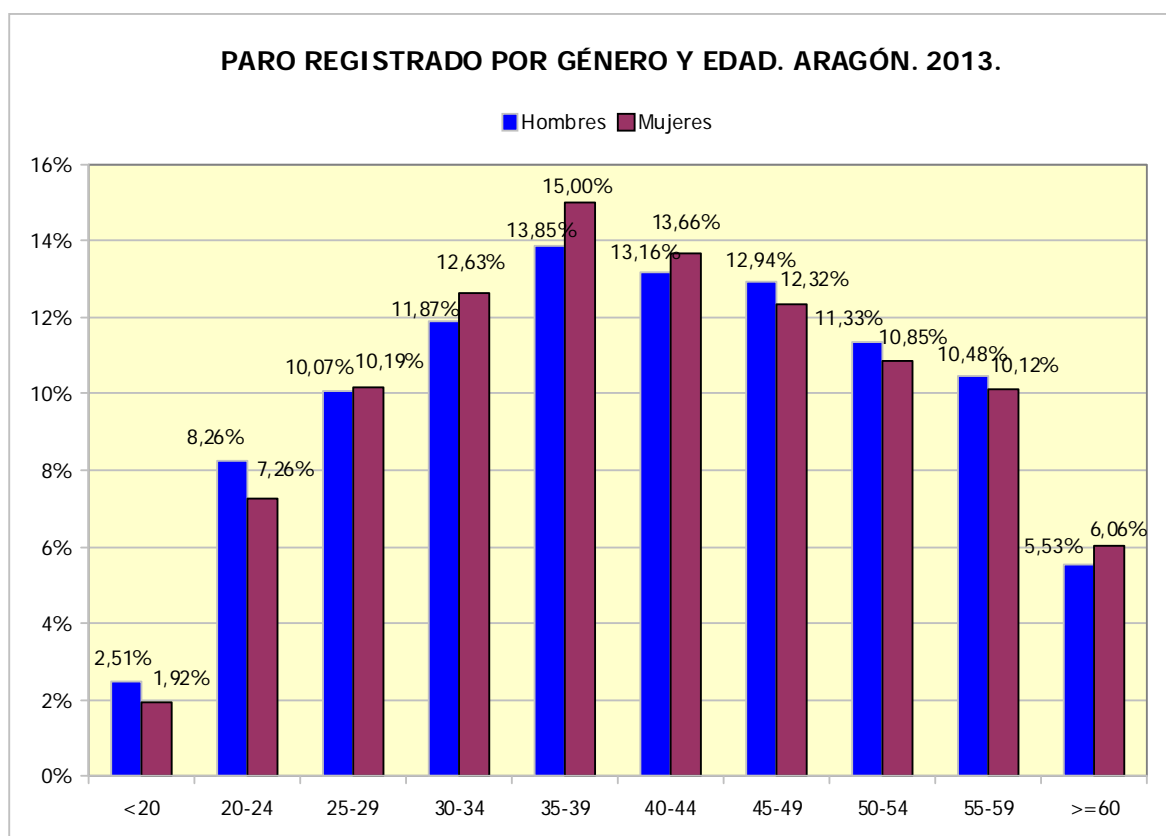

- La edad media de los desempleados en Aragón se cifra en 40,88 años, la más elevada de los últimos siete años. El incremento se ha producido tanto para los varones, a pesar de que su edad media es inferior (40,79), como para las mujeres (40,97). Si se comparan los datos con los de 2012, la evolución según género ha sido muy similar con un aumento para los varones del 0,81% y para las féminas del 0,71%.

EDAD MEDIA DE LOS TRABAJADORES. ARAGÓN.					
	2009	2010	2011	2012	2013
Hombres	37,62	38,71	39,20	39,98	40,79
Mujeres	38,74	39,30	39,70	40,26	40,97
Total	38,13	38,99	39,44	40,12	40,88

PARO REGISTRADO POR EDAD (%). ESPAÑA - ARAGÓN. 2013.				
Edad	España		Aragón	
	T	%	T	%
<20	80.342	1,71%	2.454	2,21%
20-24	332.242	7,07%	8.598	7,76%
25-29	463.101	9,85%	11.224	10,13%
30-34	569.403	12,11%	13.578	12,25%
35-39	652.577	13,88%	15.990	14,43%
40-44	625.921	13,31%	14.863	13,41%
45-49	631.987	13,44%	13.997	12,63%
50-54	557.531	11,86%	12.291	11,09%
55-59	497.304	10,58%	11.416	10,30%
>=60	290.930	6,19%	6.421	5,79%
Total	4.701.338	100%	110.832	100%

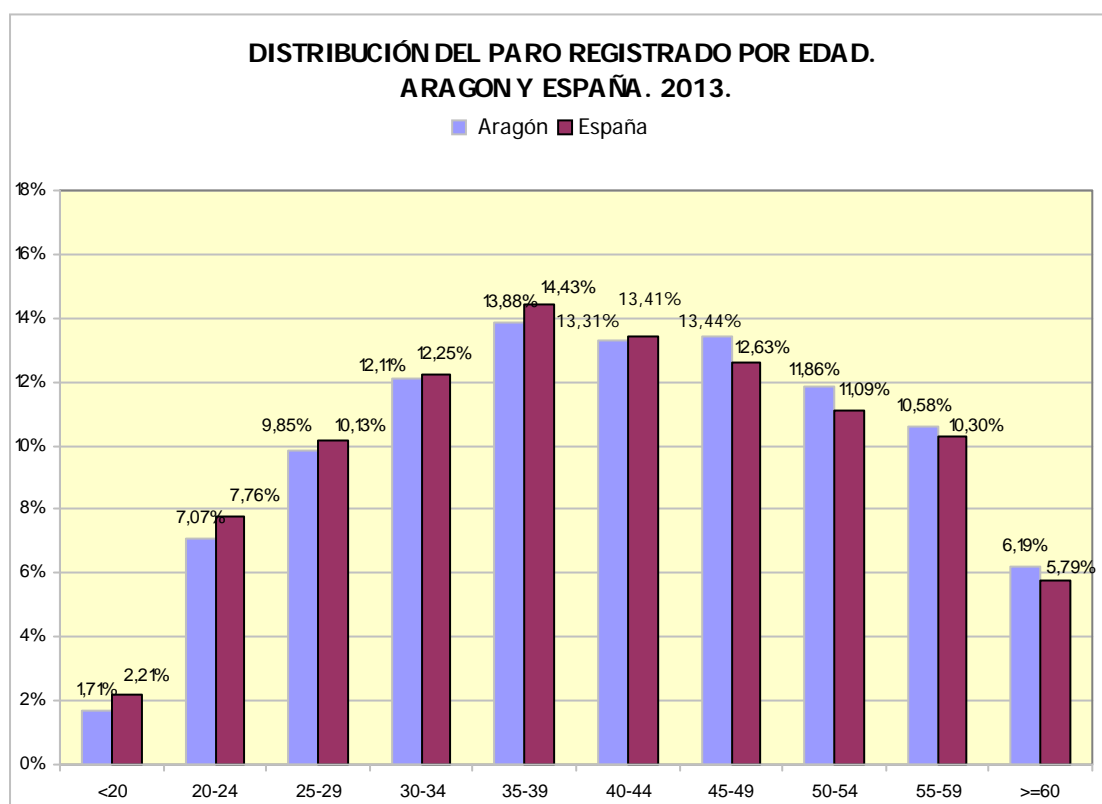

2.3. Paro registrado por nivel académico

- Al analizar el nivel académico de los desempleados en Aragón se observa que casi la mitad de los desocupados poseen estudios de Primera Etapa de Educación Secundaria (48,69%) y los que no han alcanzado tan siquiera esa titulación llegan hasta el 18,11% del total de los parados. El 17,06% ha finalizado la Segunda Etapa de Educación Secundaria y el 16,14% la Enseñanza Superior.
- El reparto es distinto por género, las mujeres acumulan mayor número de parados que los hombres en las titulaciones superiores. Tanto en Segunda Etapa de Educación Secundaria como en Enseñanza Superior, ellas son más que los hombres. Los varones son mayoría en Primera Etapa de Educación Secundaria y Estudios Primarios o inferior.

PARO REGISTRADO POR NIVEL ACADÉMICO. PROVINCIA Y GÉNERO. 2013.								
Nivel Académico	Huesca		Teruel		Zaragoza		Aragón	
	H	M	H	M	H	M	H	M
Educación Primaria o inferior	2.062	1.777	1.961	1.367	6.973	5.930	10.996	9.074
Primera Etapa de Educ.Secundaria	3.701	2.857	2.501	1.974	22.890	20.042	29.092	24.873
Segunda Etapa de Educ.Secundaria:								
- Bachillerato	575	644	254	314	3.796	4.273	4.625	5.231
- Enseñanza media de formación profesional	430	614	371	541	3.168	3.932	3.969	5.087
Enseñanza Superior:								
- De formación profesional	356	533	270	355	2.228	2.911	2.854	3.799
- Universitaria	437	1.030	290	648	2.943	5.884	3.670	7.562
Total	7.561	7.455	5.647	5.199	41.998	42.972	55.206	55.626

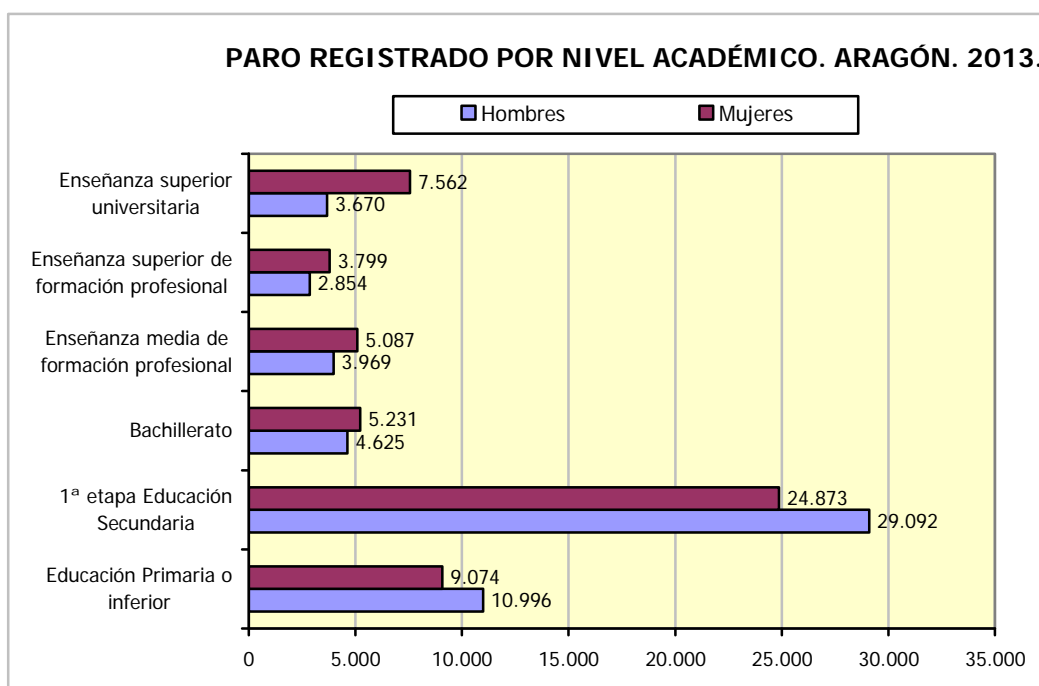

PARO REGISTRADO POR NIVEL ACADÉMICO (%). 2013.								
Nivel Académico	Huesca		Teruel		Zaragoza		Aragón	
	H	M	H	M	H	M	H	M
Educación Primaria o inferior	27,27%	23,84%	34,73%	26,29%	16,60%	13,80%	19,92%	16,31%
Primera Etapa de Educ.Secundaria	48,95%	38,32%	44,29%	37,97%	54,50%	46,64%	52,70%	44,71%
Segunda Etapa de Educ.Secundaria:								
- Bachillerato	7,60%	8,64%	4,50%	6,04%	9,04%	9,94%	8,38%	9,40%
- Enseñanza media de formación profesional	5,69%	8,24%	6,57%	10,41%	7,54%	9,15%	7,19%	9,15%
Enseñanza Superior:								
- De formación profesional	4,71%	7,15%	4,78%	6,83%	5,31%	6,77%	5,17%	6,83%
- Universitaria	5,78%	13,82%	5,14%	12,46%	7,01%	13,69%	6,65%	13,59%
Total	100%	100%	100%	100%	100%	100%	100%	100%

- Si al análisis añadimos la variable edad, se observa que las mujeres desempleadas presentan un perfil de estudios mucho más elevado que los varones: destaca la diferencia que hay entre los universitarios de 25 a 44 años, ya que en el caso de las mujeres representan el 19,89% del desempleo total de su sexo, y en el de los varones tan sólo el 8,95%.

PARO REGISTRADO SEGÚN EDAD Y NIVEL ACADÉMICO. HOMBRES. ARAGÓN. 2013.						
Nivel Académico	< 25 años		25 – 44 años		≥ 45 años	
	T	%	T	%	T	%
Educación Primaria o inferior	821	13,81%	5.229	19,35%	4.946	22,24%
Primera Etapa de Educ.Secundaria	3.365	56,58%	13.430	49,70%	12.297	55,30%
Segunda Etapa de Educ.Secundaria:						
- Bachillerato	319	5,36%	1.980	7,33%	2.326	10,46%
- Enseñanza media de formación profesional	860	14,46%	2.193	8,12%	916	4,12%
Enseñanza Superior:						
- De formación profesional	384	6,46%	1.771	6,55%	699	3,14%
- Universitaria	198	3,33%	2.419	8,95%	1.053	4,74%
Total	5.947	100%	27.022	100%	22.237	100%

PARO REGISTRADO SEGÚN EDAD Y NIVEL ACADÉMICO. MUJERES. ARAGÓN. 2013.						
Nivel Académico	< 25 años		25 – 44 años		≥ 45 años	
	T	%	T	%	T	%
Educación Primaria o inferior	708	13,87%	4.580	16,00%	3.786	17,30%
Primera Etapa de Educ.Secundaria	2.480	48,58%	10.577	36,94%	11.816	53,98%
Segunda Etapa de Educ.Secundaria:						
- Bachillerato	377	7,38%	2.693	9,41%	2.161	9,87%
- Enseñanza media de formación profesional	718	14,06%	2.699	9,43%	1.670	7,63%
Enseñanza Superior:						
- De formación profesional	326	6,39%	2.675	9,34%	798	3,65%
- Universitaria	496	9,72%	5.409	18,89%	1.657	7,57%
Total	5.105	100%	28.633	100%	21.888	100%

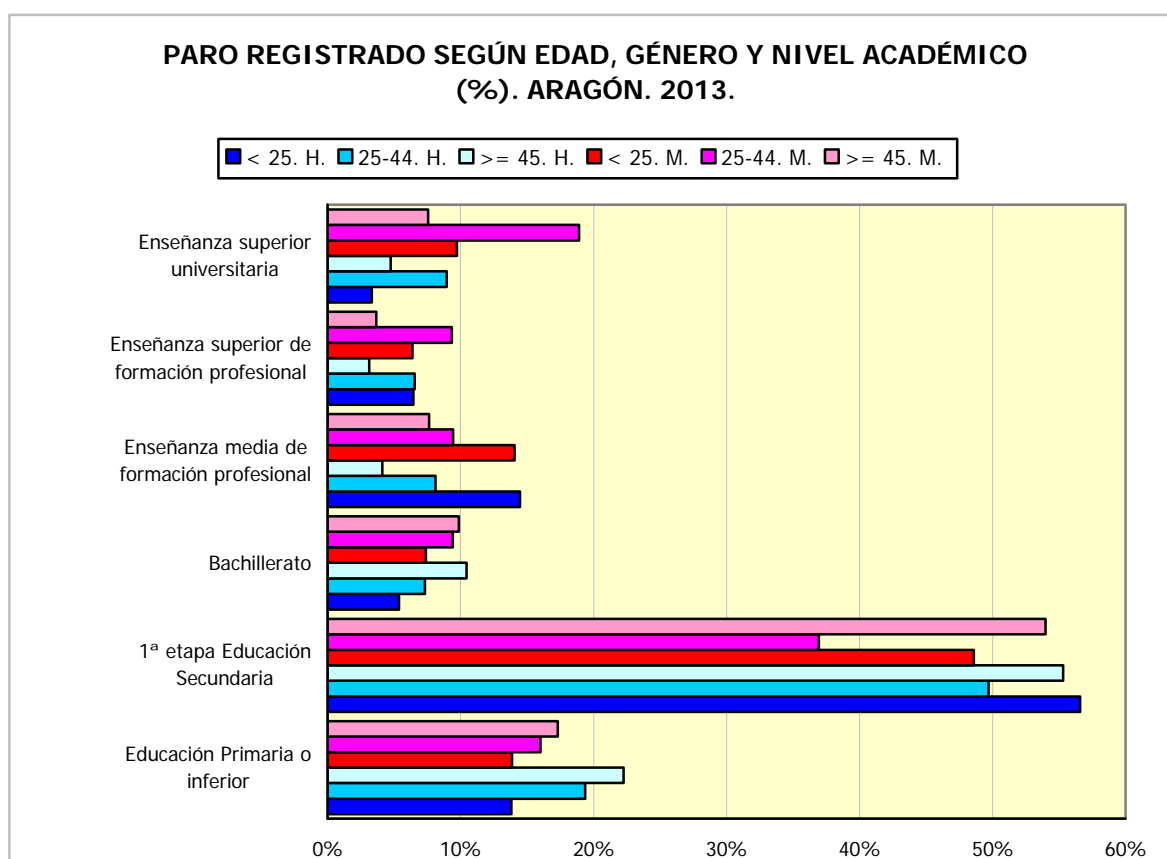

2.4. Tiempo de búsqueda de empleo

- La duración media de la demanda de empleo de las personas inscritas como paradas en diciembre de 2013 ha sido de 453 días frente a los 397 días de 2012. Esto significa que se ha mantenido la inscripción de la demanda y ello lleva a incrementos de la media.
- Por género hay una enorme diferencia, ya que la brecha entre hombres y mujeres es de 115 días. A los varones les supone una media de 395 días encontrar trabajo, mientras que para las mujeres son 510 días. Existe una relación positiva entre la edad y la duración media de la demanda de empleo, ya que conforme aumenta la primera también lo hace la segunda. Así pues, la máxima se encuentra en los mayores de 60 años (1.159 días en féminas y 736 en hombres).

DURACIÓN MEDIA DE LA DEMANDA EN DÍAS SEGÚN EDAD Y GÉNERO. ARAGÓN.												
Edad	2010			2011			2012			2013		
	Hombre	Mujer	Total	Hombre	Mujer	Total	Hombre	Mujer	Total	Hombre	Mujer	Total
<20	126	125	126	144	139	142	163	155	160	157	156	157
20-24	142	156	148	153	166	159	179	183	181	194	209	201
25-29	176	201	187	176	211	193	196	231	213	224	265	245
30-34	209	271	238	217	279	248	241	302	272	261	337	301
35-39	244	331	287	251	348	300	279	365	323	303	401	354
40-44	262	342	300	290	371	330	311	410	360	352	457	406
45-49	302	397	347	347	433	388	400	480	438	456	540	497
50-54	369	543	457	424	560	493	478	591	534	550	633	591
55-59	478	873	674	513	860	683	594	869	728	674	937	804
>=60	557	1.102	810	605	1.113	854	658	1.142	910	736	1.159	958
Total	269	396	330	296	418	356	341	454	397	395	510	453

- Si se estudia la duración media de la demanda de empleo y el nivel académico del demandante, el mayor valor se encuentra en Primera Etapa de Educación Secundaria (506 días), debido a que el colectivo femenino alcanza aquí su cota máxima (601 días). Los hombres que más tardan en encontrar un empleo son los de Primera Etapa de Educación Secundaria y Bachillerato con 425 y 423 días, respectivamente.

DURACIÓN MEDIA DE LA DEMANDA DE EMPLEO EN DÍAS SEGÚN NIVEL ACADÉMICO Y GÉNERO. ARAGÓN. 2013			
Nivel Académico	Hombres	Mujeres	Total
Educación Primaria o inferior	384	464	420
Primera Etapa de Educ.Secundaria	425	601	506
Segunda Etapa de Educ.Secundaria:			
- Bachillerato	423	477	452
- Enseñanza media de formación profesional	282	432	366
Enseñanza Superior:			
- De formación profesional	298	424	370
- Universitaria	342	388	373
Total	395	510	453

- El peso de los parados de larga duración sobre el total es del 39,18%, 3,56 puntos porcentuales por encima de 2012. Si se hace un estudio por tramos de edad, el porcentaje de parados de larga duración se incrementa conforme aumentamos la edad; los mayores de 45 años alcanzan el 53,11%. Si comparamos con el año anterior, los menores de 25 años han descendido un 6,55% mientras que el colectivo que más incremento presenta es el de 45 y más años, cuya variación ha sido del 15,35%.

TRABAJADORES PARADOS DE LARGA DURACIÓN*. 2013.			
Edad	N	% sobre total grupo de edad	% variación año anterior
<25 años	3.067	27,75%	-6,55%
25-44 años	16.929	30,42%	7,34%
>=45 años	23.433	53,11%	15,35%
TOTAL	43.429	39,18%	10,32%

** En los <25 años se considera a partir de 6 meses y en los demás a partir de 12 meses*

2.5. Ámbito de búsqueda de empleo

- La búsqueda de empleo de los demandantes se circunscribe al municipio o comarca donde residen en el 77,39% de los casos. Más allá de este ámbito, hay un 12,09% dispuesto a moverse dentro de la provincia, un 5,45% dentro de la Comunidad Autónoma, y por el mapa nacional el 3,28%. La posibilidad de salir fuera de nuestras fronteras tan sólo la barajan el 1,79% de los parados.

ÁMBITO DE BÚSQUEDA DE EMPLEO EN EL QUE EL DEMANDANTE ESTÁ DISPUESTO A TRABAJAR		
Ámbito	T	%
Municipio, comarca o restringido*	85.776	77,39%
Provincia	13.395	12,09%
Aragón	6.039	5,45%
España	3.636	3,28%
Extranjero	1.986	1,79%
Total	110.832	100%

**El ámbito restringido se refiere a un territorio muy concreto y definido, formado por varios municipios, comarcas, provincias, Comunidades Autónomas o incluso países.*

2.6. El paro registrado por titulación académica

- Las titulaciones de Formación Profesional con 50 ó más desempleados constituyen el 90,17% de las mismas. De todas ellas el 37,44% corresponden a hombres, y un 62,56% a mujeres.
- Las titulaciones de la rama administrativa acumulan mayor número de parados. Del total de desempleados, 3.091 personas poseen estudios de Técnico de gestión administrativa y su duración media en la demanda es de 484 días, le sigue Técnico Superior de administración y finanzas con un total de 2.000 parados con esta titulación y una permanencia media en el paro de 449 días.
- La tabla completa de paro registrado por titulaciones de FP figura como Anexo 1.

PARO REGISTRADO - TITULACIONES DE FORMACIÓN PROFESIONAL CON 50 O MÁS TRABAJADORES. ARAGÓN. 2013. (90,17% de todas las titulaciones de FP*)					
Códigos	Titulaciones	Hombres	Mujeres	Total	Duración media (días)
333450027101	Técnico gestión administrativa	441	2.650	3.091	484
513450027101	Técnico superior administración y finanzas	324	1.676	2.000	449
337230022101	Técnico cuidados auxiliares de enfermería	90	1.286	1.376	340
335200027304	Técnico en instalaciones eléctricas y automáticas	682	15	697	299
514810027405	Técnico superior en desarrollo de aplicaciones multiplataforma	182	267	449	439
335250023204	Técnico en electromecánica de vehículos automóviles	396	4	400	258
335230027302	Técnico equipos electrónicos de consumo	372	9	381	283
338150028305	Técnico en peluquería y cosmética capilar	18	329	347	428

PARO REGISTRADO - TITULACIONES DE FORMACIÓN PROFESIONAL CON 50 O MÁS TRABAJADORES. ARAGÓN. 2013. (90,17% de todas las titulaciones de FP*)					
Códigos	Titulaciones	Hombres	Mujeres	Total	Duración media (días)
514810027404	Técnico superior en administración de sistemas informáticos en red	136	139	275	361
515230027307	Técnico superior en mantenimiento electrónico	263	10	273	357
337610028402	Técnico jardines de infancia	1	258	259	540
515220027305	Técnico superior en sistemas electrotécnicos y automatizados	237	9	246	281
511430028402	Técnico superior educación infantil	5	213	218	287
515820024104	Técnico superior en proyectos de edificación	117	91	208	438
335210026203	Técnico soldadura y calderería	205	2	207	233
335210026202	Técnico mecanizado	191	1	192	296
515250023201	Técnico superior automoción	186	5	191	234
517250022107	Técnico superior laboratorio de diagnóstico clínico	13	178	191	376
515230027306	Técnico superior en sistemas de telecomunicaciones e informáticos	163	16	179	314
338110025104	Técnico en cocina y gastronomía	51	123	174	350
513460027103	Técnico superior en asistencia a la dirección	12	152	164	485
338150028304	Técnico en estética y belleza	1	152	153	331
513420023107	Técnico superior en gestión de ventas y espacios comerciales	31	113	144	260
336210021107	Técnico en producción agropecuaria	95	41	136	368
337270022104	Técnico en farmacia y parafarmacia	14	122	136	326
333410023102	Técnico en actividades comerciales	27	104	131	396
512140032105	Técnico superior de artes plásticas y diseño proyectos y dirección de obras de decoración	19	108	127	545
515210026206	Técnico superior en programación de la producción en fabricación mecánica	124	3	127	377
515210026207	Técnico superior en diseño en fabricación mecánica	76	46	122	511
336230021105	Técnico trabajos forestales y de conservación del medio natural	97	24	121	186
334810027402	Técnico en sistemas microinformáticos y redes	82	27	109	231
335220027504	Técnico en mantenimiento electromecánico	106	3	109	207
335240026607	Técnico en operaciones de laboratorio	29	79	108	410
335820024106	Técnico en obras de interior, decoración y rehabilitación	69	38	107	455
337230028404	Técnico en atención a personas en situación de dependencia	3	99	102	235
515240026607	Técnico superior en laboratorio de análisis y de control de calidad	27	71	98	350
338110025105	Técnico en servicios en restauración	27	59	86	381
517250022106	Técnico superior imagen para el diagnóstico	12	74	86	253
515200027507	Técnico superior en mecatrónica industrial	80	3	83	280
335220027503	Técnico montaje y mantenimiento de instalaciones de frío, climatización y producción de calor	75	3	78	241
517240022105	Técnico superior higiene bucodental	5	71	76	279
517620028403	Técnico superior integración social	3	72	75	248
335250023201	Técnico carrocería	71	3	74	205
515230027308	Técnico superior en automatización y robótica industrial	66	4	70	213

PARO REGISTRADO - TITULACIONES DE FORMACIÓN PROFESIONAL CON 50 O MÁS TRABAJADORES. ARAGÓN. 2013. (90,17% de todas las titulaciones de FP*)					
Códigos	Titulaciones	Hombres	Mujeres	Total	Duración media (días)
512130027209	Técnico superior en iluminación, captación y tratamiento de imagen	22	45	67	384
518520021104	Técnico superior en gestión forestal y del medio natural	48	19	67	189
517200022111	Técnico superior salud ambiental	14	48	62	194
513410023108	Técnico superior en comercio internacional	20	38	58	275
332130027202	Técnico en vídeo disc-jockey y sonido	28	29	57	255
517260022103	Técnico superior dietética	7	48	55	342
518130028101	Técnico superior animación de actividades físicas y deportivas	35	20	55	156
512130032203	Técnico superior de artes plásticas y diseño gráfica publicitaria	15	38	53	473
517240022109	Técnico superior prótesis dentales	12	41	53	439
335430026505	Técnico en instalación y amueblamiento	43	9	52	242
513220022104	Técnico superior documentación sanitaria	5	47	52	286
342120036101	Profesional música -cualquier especialidad- (grado medio)	20	31	51	350
516210021101	Técnico superior gestión y organización de empresas agropecuarias	33	17	50	293
518150028303	Técnico superior en estética integral y bienestar	0	50	50	304

(*) Cada demandante puede registrar hasta 4 titulaciones

- Las titulaciones universitarias con 30 o más parados alcanzan el 88,75% de las mismas. El 30,22% corresponden a varones y un 69,78% a mujeres.
- Si se analizan las titulaciones universitarias, las mayores cifras de paro se registran en titulaciones del área de las Ciencias Sociales, tales como Derecho, Relaciones Laborales o CC. Empresariales con 748, 663 y 658 desempleados respectivamente.
- La tabla completa por titulaciones universitarias figura como Anexo 2.

PARO REGISTRADO - TITULACIONES UNIVERSITARIAS CON 30 TRABAJADORES O MÁS. ARAGÓN. 2013. (88,75% de todos los Titulados Universitarios)					
Código	Titulaciones	Hombres	Mujeres	Total	Duración media (días)
553800065201	Licenciatura en derecho	212	536	748	462
543450064301	Diplomatura en relaciones laborales	143	520	663	432
543400064101	Diplomatura en ciencias empresariales	185	473	658	445
553450064101	Licenciatura en administración y dirección de empresas	145	334	479	321
541430063304	Maestro, especialidad de educación infantil	38	431	469	465
547620066401	Diplomatura en trabajo social	32	375	407	371
548120066501	Diplomatura en turismo	53	335	388	433
552250082201	Licenciatura en historia	150	210	360	513

PARO REGISTRADO - TITULACIONES UNIVERSITARIAS CON 30 TRABAJADORES O MÁS. ARAGÓN. 2013. (88,75% de todos los Titulados Universitarios)					
Código	Titulaciones	Hombres	Mujeres	Total	Duración media (días)
541440063306	Maestro, especialidad de educación primaria	62	266	328	493
553140064401	Licenciatura en economía	112	209	321	420
545210073403	Ingeniero técnico industrial, especialidad en mecánica	196	81	277	391
553110066101	Licenciatura en psicología	33	213	246	320
547230042101	Diplomatura en enfermería	22	209	231	206
554420053501	Licenciatura en química	47	173	220	441
552110081201	Licenciatura en historia del arte	46	159	205	431
545220073401	Ingeniero técnico industrial, especialidad en electricidad	158	38	196	409
556410041401	Licenciatura en veterinaria	45	145	190	386
545810072101	Arquitecto técnico	94	92	186	385
545240073404	Ingeniero técnico industrial, especialidad en química industrial	73	111	184	439
552230083109	Licenciatura en filología hispánica	26	133	159	407
555200073401	Ingeniero industrial	106	44	150	353
554430052401	Licenciatura en geología	69	79	148	366
545230073402	Ingeniero técnico industrial, especialidad en electrónica industrial	101	27	128	296
554210052101	Licenciatura en biología	33	86	119	441
553120082301	Licenciatura en geografía	41	64	105	386
553210061201	Licenciatura en periodismo	32	64	96	384
552220083110	Licenciatura en filología inglesa	9	84	93	464
543220063401	Diplomatura en biblioteconomía y documentación	14	74	88	429
552110081101	Licenciatura en bellas artes	25	61	86	287
555810072101	Arquitectura arquitecto	34	51	85	251
546210076101	Ingeniero técnico agrícola, especialidad en explotaciones agropecuarias	38	45	83	281
541440063302	Maestro, especialidad de educación especial	3	79	82	350
541460063303	Maestro, especialidad de educación física	47	34	81	194
557210041201	Licenciatura en medicina	20	61	81	269
552260084101	Licenciatura en filosofía	28	44	72	594
597230042101	Grado en enfermería	10	55	65	107
541460063307	Maestro, especialidad de lengua extranjera	8	55	63	253
554220052201	Licenciatura en ciencias ambientales	23	39	62	202
545410076103	Ingeniero técnico agrícola, especialidad en industrias agrarias y alimentarias	21	37	58	271
545820072201	Ingeniero técnico de obras públicas, especialidad en construcciones civiles	38	18	56	254
543450065101	Diplomatura en gestión y administración pública	15	38	53	389
553420061301	Licenciatura en publicidad y relaciones públicas	14	36	50	403
554410053301	Licenciatura en física	32	17	49	265
547260042201	Diplomatura en fisioterapia	16	31	47	223
554210053101	Licenciatura en bioquímica	19	28	47	214
555410051101	Licenciatura en ciencia y tecnología de los alimentos	5	42	47	232

PARO REGISTRADO - TITULACIONES UNIVERSITARIAS CON 30 TRABAJADORES O MÁS. ARAGÓN. 2013. (88,75% de todos los Titulados Universitarios)					
Código	Titulaciones	Hombres	Mujeres	Total	Duración media (días)
544620053401	Diplomatura en estadística	14	32	46	590
541400066301	Diplomatura en educación social	5	38	43	236
558130062101	Licenciatura en ciencias de la actividad física y del deporte	26	17	43	263
544810075102	Ingeniero técnico en informática de sistemas	33	9	42	304
555820072201	Ingeniero de caminos, canales y puertos	29	13	42	393
541460063305	Maestro, especialidad de educación musical	7	33	40	215
553120066201	Licenciatura en sociología	13	27	40	638
554610053401	Licenciatura en matemáticas	15	25	40	507
545230075201	Ingeniero técnico de telecomunicación, especialidad en sistemas electrónicos	33	6	39	267
552130061101	Licenciatura en comunicación audiovisual	13	26	39	266
556210076101	Ingeniero agrónomo	17	22	39	236
557270041101	Licenciatura en farmacia	9	30	39	232
546230076201	Ingeniero técnico forestal, especialidad en explotaciones forestales	23	15	38	250
547260042501	Diplomatura en terapia ocupacional	3	34	37	259
547260051101	Diplomatura en nutrición humana y dietética	4	32	36	138
555240073601	Ingeniero químico	15	21	36	340
541440063301	Maestro, especialidad de audición y lenguaje	1	33	34	200
553450064301	Licenciatura en ciencias del trabajo	8	25	33	293
595810072102	Grado en ingeniería de la edificación	18	15	33	282
546220076102	Ingeniero técnico agrícola, especialidad en hortofruticultura y jardinería	10	22	32	300
551420063201	Licenciatura en psicopedagogía	5	26	31	191
551420063101	Licenciatura en pedagogía	0	30	30	388

(*) Cada demandante puede registrar hasta 4 titulaciones

2.7. Paro registrado según la actividad económica de la última empresa en la que los trabajadores han prestado sus servicios

- Las principales actividades económicas en las que los desempleados han desempeñado su último contrato son, por orden de importancia: "Comercio al por menor, excepto de vehículos de motor y motocicletas" (8,06%), "Servicios de comidas y bebidas" (7,68%) y "Construcción de edificios" (6%). Les siguen "Agricultura, ganadería, caza y servicios relacionados con las mismas" (5,76%), "Actividades de construcción especializada" (5,70%) y "Actividades relacionadas con el empleo" (5,68%). Los parados "Sin empleo anterior" suponen el 7,22% del total.
- Por género, los varones se acumulan especialmente en las divisiones relacionadas con Construcción: "Construcción de edificios" (10,88% del total de varones) y "Actividades de construcción especializada" (10,18% del total). Les sigue "Agricultura, ganadería y caza" y

“Actividades relacionadas con el empleo”, con un 8,43% y 6,35%, respectivamente. En el caso de las féminas las divisiones dominantes son: “Comercio al por menor, excepto de vehículos de motor y motocicletas” (12,06% del total de mujeres) y “Servicios de comidas y bebidas” (10,48%), a continuación aparecerían las mujeres “Sin empleo anterior” (9,58%).

PARO REGISTRADO - ACTIVIDAD ECONÓMICA DE LA ÚLTIMA EMPRESA EN LA QUE LOS TRABAJADORES HAN PRESTADO SUS SERVICIOS. ARAGÓN. 2013.				
	Actividad económica	Hombres	Mujeres	Total
1	Agricultura, ganadería, caza y servicios relacionados con las mismas	4.656	1.729	6.385
2	Silvicultura y explotación forestal	326	86	412
3	Pesca y acuicultura	20	7	27
5	Extracción de antracita, hulla y lignito	111	15	126
6	Extracción de crudo de petróleo y gas natural	2	1	3
7	Extracción de minerales metálicos	12	1	13
8	Otras industrias extractivas	146	23	169
9	Actividades de apoyo a las industrias extractivas	5	0	5
10	Industria de la alimentación	961	1.228	2.189
11	Fabricación de bebidas	132	91	223
12	Industria del tabaco	4	4	8
13	Industria textil	93	309	402
14	Confección de prendas de vestir	81	688	769
15	Industria del cuero y del calzado	155	270	425
16	Industria de la madera y del corcho, excepto muebles; cestería y espartería	462	78	540
17	Industria del papel	117	63	180
18	Artes gráficas y reproducción de soportes grabados	250	141	391
19	Coquerías y refino de petróleo	2	4	6
20	Industria química	242	156	398
21	Fabricación de productos farmacéuticos	31	50	81
22	Fabricación de productos de caucho y plásticos	345	309	654
23	Fabricación de otros productos minerales no metálicos	600	124	724
24	Metalurgia; fabricación de productos de hierro, acero y ferroaleaciones	515	139	654
25	Fabricación de productos metálicos, excepto maquinaria y equipo	1.433	368	1.801
26	Fabricación de productos informáticos, electrónicos y ópticos	65	129	194
27	Fabricación de material y equipo eléctrico	339	327	666
28	Fabricación de maquinaria y equipo n.c.o.p.	561	152	713
29	Fabricación de vehículos de motor, remolques y semirremolques	833	562	1.395
30	Fabricación de otro material de transporte	35	14	49
31	Fabricación de muebles	647	212	859
32	Otras industrias manufactureras	156	145	301
33	Reparación e instalación de maquinaria y equipo	281	42	323
35	Suministro de energía eléctrica, gas, vapor y aire acondicionado	173	25	198
36	Captación, depuración y distribución de agua	157	24	181
37	Recogida y tratamiento de aguas residuales	9	5	14
38	Recogida, tratamiento y eliminación de residuos; valorización	334	170	504
39	Actividades de descontaminación y otros servicios de gestión de residuos	5	0	5

PARO REGISTRADO - ACTIVIDAD ECONÓMICA DE LA ÚLTIMA EMPRESA EN LA QUE LOS TRABAJADORES HAN PRESTADO SUS SERVICIOS. ARAGÓN. 2013.				
	Actividad económica	Hombres	Mujeres	Total
41	Construcción de edificios	6.006	642	6.648
42	Ingeniería civil	580	88	668
43	Actividades de construcción especializada	5.619	702	6.321
45	Venta y reparación de vehículos de motor y motocicletas	883	252	1.135
46	Comercio al por mayor e intermediarios del comercio, excepto de vehículos de motor y motocicletas	2.200	2.478	4.678
47	Comercio al por menor, excepto de vehículos de motor y motocicletas	2.219	6.709	8.928
49	Transporte terrestre y por tubería	1.984	381	2.365
50	Transporte marítimo y por vías navegables interiores	15	1	16
51	Transporte aéreo	13	22	35
52	Almacenamiento y actividades anexas al transporte	408	166	574
53	Actividades postales y de correos	146	209	355
55	Servicios de alojamiento	506	1.160	1.666
56	Servicios de comidas y bebidas	2.678	5.831	8.509
58	Edición	107	118	225
59	Actividades cinematográficas, de vídeo y de programas de televisión, grabación de sonido y edición musical	73	106	179
60	Actividades de programación y emisión de radio y televisión	26	25	51
61	Telecomunicaciones	293	181	474
62	Programación, consultoría y otras actividades relacionadas con la informática	243	211	454
63	Servicios de información	43	85	128
64	Servicios financieros, excepto seguros y fondos de pensiones	507	221	728
65	Seguros, reaseguros y fondos de pensiones, excepto Seguridad Social obligatoria	39	54	93
66	Actividades auxiliares a los servicios financieros y a los seguros	54	156	210
68	Actividades inmobiliarias	146	298	444
69	Actividades jurídicas y de contabilidad	158	477	635
70	Actividades de las sedes centrales; actividades de consultoría de gestión empresarial	84	185	269
71	Servicios técnicos de arquitectura e ingeniería; ensayos y análisis técnicos	461	418	879
72	Investigación y desarrollo	70	112	182
73	Publicidad y estudios de mercado	278	532	810
74	Otras actividades profesionales, científicas y técnicas	816	1.451	2.267
75	Actividades veterinarias	14	34	48
77	Actividades de alquiler	323	219	542
78	Actividades relacionadas con el empleo	3.507	2.783	6.290
79	Actividades de agencias de viajes, operadores turísticos, servicios de reservas y actividades relacionadas con los mismos	54	188	242
80	Actividades de seguridad e investigación	482	167	649
81	Servicios a edificios y actividades de jardinería	1.348	3.602	4.950
82	Actividades administrativas de oficina y otras actividades auxiliares a las empresas	821	1.054	1.875
84	Administración Pública y defensa; Seguridad Social obligatoria	1.889	2.096	3.985
85	Educación	684	1.703	2.387
86	Actividades sanitarias	170	1.011	1.181
87	Asistencia en establecimientos residenciales	184	1.738	1.922
88	Actividades de servicios sociales sin alojamiento	207	897	1.104
90	Actividades de creación, artísticas y espectáculos	283	159	442

PARO REGISTRADO - ACTIVIDAD ECONÓMICA DE LA ÚLTIMA EMPRESA EN LA QUE LOS TRABAJADORES HAN PRESTADO SUS SERVICIOS. ARAGÓN. 2013.				
	Actividad económica	Hombres	Mujeres	Total
91	Actividades de bibliotecas, archivos, museos y otras actividades culturales	48	67	115
92	Actividades de juegos de azar y apuestas	99	174	273
93	Actividades deportivas, recreativas y de entretenimiento	429	403	832
94	Actividades asociativas	271	574	845
95	Reparación de ordenadores, efectos personales y artículos de uso doméstico	92	64	156
96	Otros servicios personales	325	1.344	1.669
97	Actividades de los hogares como empleadores de personal doméstico	340	1.032	1.372
98	Actividades de los hogares como productores de bienes y servicios para uso propio	0	11	11
99	Actividades de organizaciones y organismos extraterritoriales	16	15	31
	Sin empleo anterior	2.669	5.329	7.998
	Total	55.206	55.626	110.832

Sectores económicos:

- El sector Servicios muestra el mayor incremento en valores absolutos respecto a 2012, con 1.000 parados más, seguido de Agricultura con 776. En términos relativos, los datos más significativos son para Agricultura con un aumento del 12,83%.
- Sin embargo, en Industria hay 1.869 parados menos.

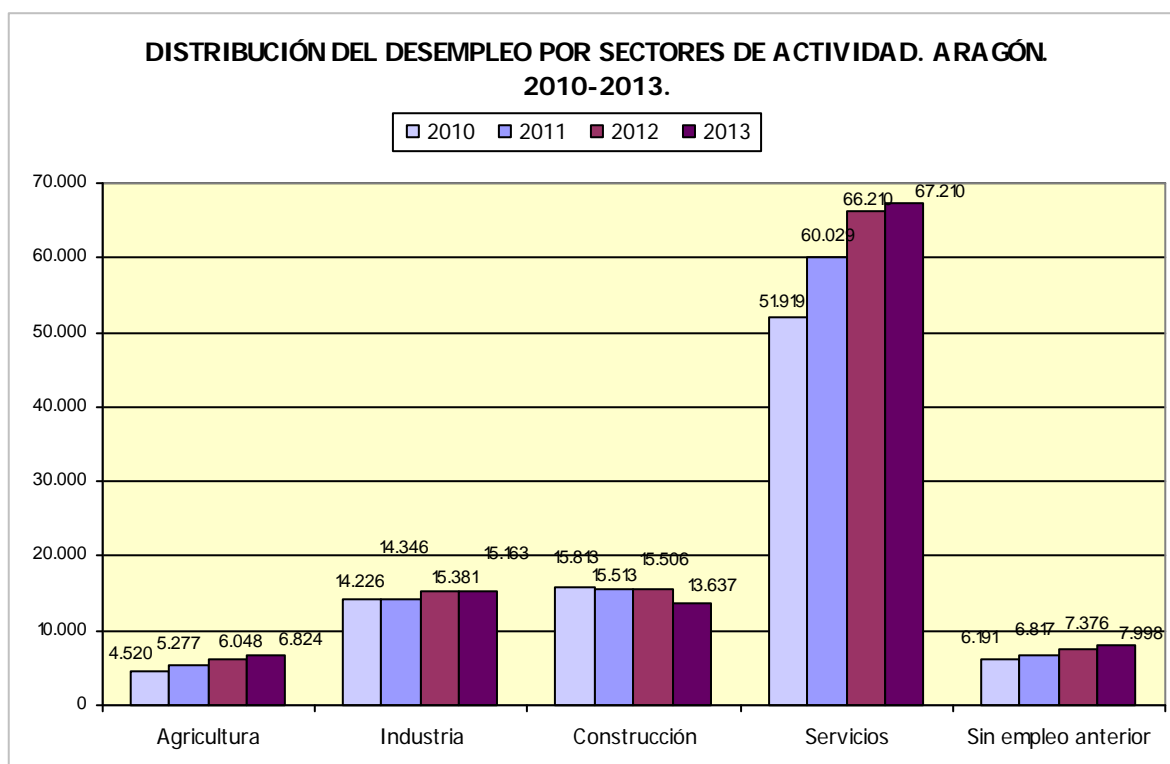

- El número de personas desempleados sin experiencia laboral previa en 2013 ha crecido un 8,43% respecto a 2012 y ha alcanzado 7.998 personas. La evolución según género ha tenido incrementos de 6,47% en el caso de los mujeres y de 12,57% de las hombres, lo que supone 324 y 298 personas más, respectivamente.
- Por tramos de edad, el 46,06% tiene menos de 25 años; el 30,12% se encuentra entre 25 y 44 y el 23,82% tiene 45 o más años.

PARO REGISTRADO - TRABAJADORES SIN EMPLEO ANTERIOR SEGÚN GÉNERO Y GRUPO DE EDAD. ARAGÓN. 2013.				
	< 25 años	25 - 44años	>= 45 años	Total
Hombres	1.851	460	358	2.669
Mujeres	1.833	1.949	1.547	5.329
Total	3.684	2.409	1.905	7.998



3. OCUPACIONES

A la hora de estudiar la situación del mercado de trabajo, un elemento determinante son las ocupaciones, tanto aquellas en las que los demandantes desean trabajar como aquellas que los empresarios contratan.

Tal y como establece la Clasificación Internacional Uniforme de Ocupaciones (CIUO-1988) y la Clasificación Nacional de Ocupaciones (CNO-2011), la ocupación está constituida por un conjunto de empleos que presentan una gran similitud, y un empleo se define como el conjunto de tareas que constituyen un puesto de trabajo y que se supone serán cumplidas por una misma persona.

En este capítulo analizaremos la información de que disponemos tanto en el aspecto de las demandas, como de los contratos.

La información que se ofrece en este apartado se ha estructurado de la manera siguiente:

- Ocupaciones en las que solicitan trabajo los *demandantes de empleo* inscritos en las Oficinas de Empleo:

Las ocupaciones demandadas reflejan la cualificación de los trabajadores ya que éstos solicitan empleos cuyas tareas son capaces de efectuar con un cierto nivel de profesionalidad. Además existe otro control a través de las titulaciones académicas y/o experiencias laborales anteriores exigidas.

- Ocupaciones "masculinas":

Se refiere a las ocupaciones donde el porcentaje de hombres que solicita un empleo en ellas supera el 80% del total, y que por lo tanto se consideran claramente masculinas.

- Ocupaciones "femeninas":

Se exponen las ocupaciones donde el porcentaje de mujeres que solicita un empleo en ellas supera el 80% del total, y que por lo tanto se consideran claramente femeninas.

- Ocupaciones "igualitarias":

Se describen las ocupaciones donde la diferencia entre hombres y mujeres no supera los 20 puntos porcentuales.

- Demandas de empleo por Grupo Ocupacional:

Con el fin de conocer mejor la estructura ocupacional de los recursos humanos de Aragón se han estructurado las ocupaciones más demandadas por grupo ocupacional, de modo que se evita el sesgo de las más solicitadas.

- Ocupaciones más contratadas según género:

Este apartado permite analizar en función del sexo cuales son las ocupaciones con mayor número de contratos.

- Ocupaciones más contratadas por provincia:

Este apartado describe como se distribuyen territorialmente las ocupaciones más contratadas en las tres provincias aragonesas.

- Ocupaciones más contratadas por grupos de edad:

Este apartado describe la distribución por los tres grandes grupos de edad, <25, entre 25 y 44 años, y >=45 años.

- Ocupaciones más contratadas por Grupo Ocupacional:

En este apartado se analizan las ocupaciones más contratadas por cada uno de los grandes grupos ocupacionales, para evitar el sesgo de aquellas que acumulan el mayor número de contratos.

- Ocupaciones con mayor número de contratos indefinidos.

3.1. Ocupaciones más demandadas por los trabajadores inscritos en las Oficinas de Empleo

- Un demandante de empleo inscrito en una oficina de empleo puede solicitar trabajo hasta en 6 ocupaciones diferentes, siendo obligatorio cumplimentar al menos una de ellas. De media, cada demandante de empleo manifiesta interés por 4 ocupaciones. Las más demandadas no presentan cambios significativos respecto a años anteriores.
- En primer lugar se encuentra "Peones de la industria manufacturera en general" ya que cuenta con 38.243 personas demandando empleo en esta ocupación. Así pues, si se tiene en cuenta que al término de 2013 había 156.810 demandantes de empleo, se puede afirmar que la cuarta parte de las personas que buscan trabajo lo hacen en esta ocupación (24,39%).
- Le siguen "Personal de limpieza" (que lo solicitan el 18,91%), "Dependientes de comercio" (15,95%) y "Empleados administrativos, en general" (12,50%). En el Anexo 3 está toda la información completa de las ocupaciones con 50 o más demandas.
- A pesar de que la ocupación que se encuentra en primer lugar como la más demandada está equilibrada por género, en las 5 siguientes más solicitadas hay una gran disparidad, pudiendo hablar de ocupaciones femeninas en el caso de "Personal de limpieza", "Dependientes de comercio" y "Empleados administrativos"; y de ocupaciones masculinas en "Mozo de carga y descarga" y "Peones de la construcción de edificios".

OCUPACIONES MÁS DEMANDADAS						
Código	Ocupaciones	T	H	M	% H	% M
97001104	Peones de la industria manufacturera, en general	38.243	20.786	17.457	54,35%	45,65%
92101050	Personal de limpieza o limpiadores en general	29.649	4.764	24.885	16,07%	83,93%
52201079	Dependientes de comercio, en general	25.012	2.872	22.140	11,48%	88,52%
43091029	Empleados administrativos, en general	19.604	3.584	16.020	18,28%	81,72%
98111024	Mozos de carga y descarga, almacén y/o mercado de abastos	19.137	15.749	3.388	82,30%	17,70%
96021013	Peones de la construcción de edificios	14.976	14.638	338	97,74%	2,26%
51201049	Camareros, en general	14.834	5.883	8.951	39,66%	60,34%
98201011	Reponedores de hipermercado	11.430	4.516	6.914	39,51%	60,49%
97001113	Peones de la industria metalúrgica y fabricación de productos metálicos	10.857	8.207	2.650	75,59%	24,41%
84121035	Conductores de furgoneta, hasta 3,5 t.	10.202	9.632	570	94,41%	5,59%
95111016	Peones agrícolas, en general	9.733	6.943	2.790	71,33%	28,67%
71211015	Albañiles	9.732	9.600	132	98,64%	1,36%
97001056	Peones de la industria de la alimentación, bebidas y tabaco	8.685	2.374	6.311	27,33%	72,67%
55001018	Cajeros de comercio	8.609	417	8.192	4,84%	95,16%
51101026	Cocineros, en general	7.743	1.713	6.030	22,12%	77,88%
93101024	Pinches de cocina	6.943	1.146	5.797	16,51%	83,49%
44121057	Recepcionistas-telefonistas en oficinas, en general	6.621	455	6.166	6,87%	93,13%

OCUPACIONES MÁS DEMANDADAS						
Código	Ocupaciones	T	H	M	% H	% M
83331015	Conductores-operadores de carretilla elevadora, en general	6.292	5.862	430	93,17%	6,83%
92101027	Camareros de piso (hostelería)	6.148	103	6.045	1,68%	98,32%
95121019	Peones de horticultura, jardinería	5.895	4.472	1.423	75,86%	24,14%
97001010	Embaladores-empaquetadores-etiquetadores, a mano	5.859	1.123	4.736	19,17%	80,83%
57101013	Asistentes domiciliarios	5.562	224	5.338	4,03%	95,97%
84321042	Conductores de camión, en general	5.286	5.166	120	97,73%	2,27%
56111022	Auxiliares de enfermería de geriatría	4.828	259	4.569	5,36%	94,64%
36131039	Técnicos administrativos, en general	4.457	898	3.559	20,15%	79,85%
96011029	Peones de obras públicas, en general	4.089	3.865	224	94,52%	5,48%
37241034	Monitores de educación y tiempo libre	3.888	549	3.339	14,12%	85,88%
94311020	Ordenanzas	3.813	1.304	2.509	34,20%	65,80%
58331022	Conserjes, en general	3.749	2.264	1.485	60,39%	39,61%
61201028	Jardineros, en general	3.548	2.673	875	75,34%	24,66%
41111011	Empleados administrativos de contabilidad, en general	3.531	783	2.748	22,18%	77,82%
95431028	Peones forestales	3.406	2.903	503	85,23%	14,77%
91001018	Empleados de hogar	3.310	98	3.212	2,96%	97,04%
59421076	Vigilantes, en general	3.286	2.814	472	85,64%	14,36%
44121048	Recepcionistas en establecimientos distintos de oficinas, en general	3.199	302	2.897	9,44%	90,56%
72311035	Pintores y/o empapeladores	3.077	2.917	160	94,80%	5,20%
35101019	Agentes comerciales	2.984	1.969	1.015	65,99%	34,01%
73121118	Soldadores por arco eléctrico, en general	2.963	2.912	51	98,28%	1,72%
57221018	Cuidadores de niños en domicilio	2.929	65	2.864	2,22%	97,78%
75101033	Instaladores electricistas, en general	2.913	2.876	37	98,73%	1,27%
31391021	Operadores de cadenas automatizadas de montaje, en general	2.748	1.714	1.034	62,37%	37,63%
52201334	Dependientes de tejidos y prendas de vestir	2.720	195	2.525	7,17%	92,83%
72211012	Fontaneros	2.605	2.557	48	98,16%	1,84%
71111014	Encofradores	2.603	2.591	12	99,54%	0,46%
71311049	Carpinteros en general	2.524	2.397	127	94,97%	5,03%
57211033	Vigilantes de comedor escolar	2.509	49	2.460	1,95%	98,05%
57211015	Cuidadores de guardería infantil	2.498	37	2.461	1,48%	98,52%
51201027	Camareros de barra y/o dependientes de cafetería	2.350	911	1.439	38,77%	61,23%
44231013	Operadores de central telefónica	2.286	252	2.034	11,02%	88,98%
22401012	Maestros de educación primaria, en general	1.987	399	1.588	20,08%	79,92%
41221011	Empleados administrativos comerciales, en general	1.939	513	1.426	26,46%	73,54%
56291025	Cuidadores de minusválidos físicos, psíquicos y sensoriales	1.884	160	1.724	8,49%	91,51%
73121127	Soldadores por mig-mag	1.872	1.830	42	97,76%	2,24%
56111059	Auxiliares de enfermería hospitalaria, en general	1.837	122	1.715	6,64%	93,36%
82011044	Montadores-ajustadores de elementos mecánicos, en cadena de montaje de automoción	1.831	1.297	534	70,84%	29,16%
41211056	Empleados administrativos de los servicios de almacenamiento y recepción	1.781	816	965	45,82%	54,18%
56291016	Celadores de centro sanitario y/o camillero	1.774	481	1.293	27,11%	72,89%

OCUPACIONES MÁS DEMANDADAS						
Código	Ocupaciones	T	H	M	% H	% M
44221010	Recepcionistas de hotel	1.765	437	1.328	24,76%	75,24%
43011025	Operadores-grabadores de datos en ordenador	1.760	434	1.326	24,66%	75,34%
56111013	Auxiliares de clínica	1.704	63	1.641	3,70%	96,30%
52201143	Dependientes de grandes superficies	1.598	225	1.373	14,08%	85,92%
35101037	Representantes de comercio, en general	1.581	1.186	395	75,02%	24,98%
75211071	Electricistas de mantenimiento y reparación, en general	1.548	1.527	21	98,64%	1,36%
23291029	Formadores de formación ocupacional no reglada	1.534	594	940	38,72%	61,28%
84321015	Conductores de camión con remolque y/o de tractocamión	1.531	1.510	21	98,63%	1,37%
84201043	Conductores de autobús, en general	1.519	1.333	186	87,76%	12,24%
41121012	Empleados administrativos de servicios de personal	1.509	281	1.228	18,62%	81,38%
52201231	Dependientes de panadería, pastelería y confitería	1.482	77	1.405	5,20%	94,80%
23291010	Formadores de formación no reglada	1.411	482	929	34,16%	65,84%
92101038	Limpiadores en instituciones sanitarias	1.403	34	1.369	2,42%	97,58%
94431016	Barrenderos	1.397	1.072	325	76,74%	23,26%
82091116	Montadores en líneas de ensamblaje de automoción	1.395	970	425	69,53%	30,47%
71911012	Mantenedores de edificios	1.390	1.353	37	97,34%	2,66%
74011119	Mecánicos-ajustadores del automóvil, en general (turismos y furgonetas)	1.357	1.349	8	99,41%	0,59%
52201284	Dependientes de productos alimenticios y bebidas	1.355	108	1.247	7,97%	92,03%
41131015	Empleados administrativos de entidades financieras	1.342	603	739	44,93%	55,07%
44241016	Teleoperadores	1.339	185	1.154	13,82%	86,18%
31101024	Delineantes, en general	1.312	762	550	58,08%	41,92%
58331031	Empleados de fincas urbanas-portero de viviendas	1.295	1.016	279	78,46%	21,54%
81531046	Operadores de máquina industrial de coser a la plana, excepto peletería, calzado, marroquinería y guantería de piel	1.273	18	1.255	1,41%	98,59%
23221019	Profesores de idiomas, en general	1.265	240	1.025	18,97%	81,03%
58251029	Guías de turismo	1.248	275	973	22,04%	77,96%
95201021	Peones ganaderos, en general	1.177	1.024	153	87,00%	13,00%
35221032	Técnicos en gestión de stocks y/o almacén	1.160	859	301	74,05%	25,95%
71321013	Carpinteros de aluminio, metálico y pvc	1.155	1.108	47	95,93%	4,07%
35101028	Delegados comerciales, en general	1.078	821	257	76,16%	23,84%
58111028	Peluqueros de señoras	1.057	27	1.030	2,55%	97,45%
58111037	Peluqueros unisex	1.056	80	976	7,58%	92,42%
72401073	Soldadores-alicatadores, en general	1.041	1.034	7	99,33%	0,67%
74011034	Mecánicos de mantenimiento y reparación de automoción, en general	1.030	1.016	14	98,64%	1,36%
81531110	Operadores de máquinas industriales de coser y bordar, en general	1.013	36	977	3,55%	96,45%
31601159	Técnicos en control de calidad, en general	1.010	445	565	44,06%	55,94%

3.2. Ocupaciones más demandadas por los hombres

- Las ocupaciones más demandadas por los hombres son “Peones de la industria manufacturera” y “Mozos de carga y descarga, almacén y/o mercado de abastos”. La primera de ellas es solicitada por 3 de cada 10 hombres que buscan empleo (26,76%), y la segunda, por 2 de cada 10 (20,27%).
- Si tan sólo tenemos en cuenta aquellas ocupaciones en las que el peso de los hombres es igual o superior al 80%, es decir las “masculinas”, las más importantes serán “Mozos de carga y descarga, almacén y/o mercado de abastos” y “Peones de la construcción de edificios” (solicitadas por el 20,27% y el 18,84% respectivamente, de los varones que buscan empleo).
- En líneas generales, las ocupaciones “masculinas” son las relacionadas sobre todo con la Construcción y la Industria.
- El Gran Grupo Ocupacional 7 es el más demandado (61.777 registros), le siguen los Grupos 9 “Ocupaciones elementales” y 8 “Operadores de instalaciones y maquinaria, y montadores”, los cuales registran 41.092 y 37.798 inscripciones, respectivamente.

OCUPACIONES CON MÁS DE 150 DEMANDAS Y PORCENTAJE DE HOMBRES SUPERIOR AL 80%			
Código	Ocupaciones	Hombres	% H
98111024	Mozos de carga y descarga, almacén y/o mercado de abastos	15.749	82,30%
96021013	Peones de la construcción de edificios	14.638	97,74%
84121035	Conductores de furgoneta, hasta 3,5 t.	9.632	94,41%
71211015	Albañiles	9.600	98,64%
83331015	Conductores-operadores de carretilla elevadora, en general	5.862	93,17%
84321042	Conductores de camión, en general	5.166	97,73%
96011029	Peones de obras públicas, en general	3.865	94,52%
72311035	Pintores y/o empapeladores	2.917	94,80%
73121118	Soldadores por arco eléctrico, en general	2.912	98,28%
95431028	Peones forestales	2.903	85,23%
75101033	Instaladores electricistas, en general	2.876	98,73%
59421076	Vigilantes, en general	2.814	85,64%
71111014	Encofradores	2.591	99,54%
72211012	Fontaneros	2.557	98,16%
71311049	Carpinteros en general	2.397	94,97%
73121127	Soldadores por mig-mag	1.830	97,76%
75211071	Electricistas de mantenimiento y reparación, en general	1.527	98,64%
84321015	Conductores de camión con remolque y/o de tractocamión	1.510	98,63%
71911012	Mantenedores de edificios	1.353	97,34%
74011119	Mecánicos-ajustadores del automóvil, en general (turismos y furgonetas)	1.349	99,41%
84201043	Conductores de autobús, en general	1.333	87,76%
71321013	Carpinteros de aluminio, metálico y pvc	1.108	95,93%
72401073	Soldadores-alicatadores, en general	1.034	99,33%
95201021	Peones ganaderos, en general	1.024	87,00%

OCUPACIONES CON MÁS DE 150 DEMANDAS Y PORCENTAJE DE HOMBRES SUPERIOR AL 80%			
Código	Ocupaciones	Hombres	% H
74011034	Mecánicos de mantenimiento y reparación de automoción, en general	1.016	98,64%
73141020	Montadores de grandes estructuras metálicas, en general	942	98,85%
75101015	Instaladores electricistas de edificios y viviendas	916	98,28%
82091077	Montadores de muebles de madera o similares	906	98,26%
83211032	Tractoristas-manipuladores agrícolas	845	99,18%
74031142	Mecánicos de mantenimiento industrial	827	98,92%
97001065	Peones de la industria de la madera y del corcho	798	84,00%
71991021	Colocadores de prefabricados ligeros (construcción)	796	99,50%
32021026	Encargados de obra de edificación, en general	770	96,13%
71111025	Ferrallistas	737	96,59%
73121145	Soldadores por tig	728	98,64%
83311174	Conductores-operadores de retroexcavadora (movimiento de tierras)	698	99,71%
73131063	Chapistas-pintores de vehiculos	698	98,03%
73121051	Soldadores de estructuras metálicas ligeras	689	97,59%
84121044	Conductores profesionales de automóvil	680	88,66%
83311163	Conductores-operadores de pala cargadora (movimiento de tierras)	663	99,85%
64101051	Trabajadores forestales, en general	656	85,31%
74031133	Mecánicos de mantenimiento de edificios y equipamientos urbanos	581	97,32%
59321013	Trabajadores de retén de incendios forestales	552	88,32%
84121017	Conductores de ambulancia	547	87,66%
83311112	Conductores-operadores de maquinaria de transporte de tierras, en general	537	99,44%
75101024	Instaladores electricistas industriales	535	98,71%
81111048	Mineros, en general	530	98,70%
95301011	Peones agropecuarios	528	86,56%
83311044	Conductores-operadores de excavadora (movimiento de tierras)	521	99,24%
81591024	Operadores de máquinas para confeccionar colchones	493	89,47%
83321030	Conductores-operadores de grúa puente	492	97,23%
83321041	Conductores-operadores de grúa torre	484	97,98%
73231213	Operadores torneros-fresadores (fabricación)	482	98,37%
71321024	Montadores de carpintería metálica, aluminio y p.v.c	471	97,92%
32021017	Encargados de obra civil, en general	471	96,52%
73121060	Soldadores de estructuras metálicas pesadas	459	98,29%
64101031	Podadores y/o motoseristas forestales	432	94,95%
72501029	Instaladores de conducciones de calefacción y agua caliente sanitaria	423	97,92%
38121032	Técnicos medios en mantenimiento y reparación informático	415	89,06%
72501030	Instaladores-ajustadores de instalaciones de refrigeración y aire acondicionado	409	98,55%
72501018	Instaladores de conducciones de aire acondicionado y ventilación	408	98,55%
74031012	Electromecánicos de mantenimiento industrial (mantenimiento y reparación general)	402	98,05%
72121021	Enlucidores-yesistas	394	99,75%
84321024	Conductores de camión de mercancías peligrosas	377	97,42%
38121023	Técnicos en sistemas microinformáticos	375	83,33%
73131027	Caldereros industriales	366	99,19%
94411010	Mozos de recogida de basuras-basureros	366	91,50%

OCUPACIONES CON MÁS DE 150 DEMANDAS Y PORCENTAJE DE HOMBRES SUPERIOR AL 80%			
Código	Ocupaciones	Hombres	% H
31221142	Técnicos en topografía	361	80,58%
82091068	Montadores de muebles de cocina	359	98,90%
62021023	Pastores	357	97,81%
78201031	Ebanistas	346	97,46%
71111036	Operarios de hormigón	345	93,24%
71211026	Albañiles caravisteros	336	99,41%
84321033	Conductores de camión t.i.r. (transporte internacional)	318	97,85%
84401012	Conductores-repartidores en motocicleta, ciclomotor y/o motocarro, excepto mensajería	317	94,07%
77011051	Matarifes-carniceros, en general	308	83,92%
72111011	Escayolistas	306	99,35%
32021044	Jefes de equipo de obra	301	83,61%
83321052	Conductores-operadores de grúa en camión	287	99,65%
31231060	Técnicos en electricidad, en general	283	96,92%
72321043	Pintores de estructuras metálicas y cascos de buques	279	99,29%
72941032	Montadores de placas de energía solar	279	97,21%
73121136	Soldadores por resistencia eléctrica	274	95,14%
72321054	Pintores de vehículos, en general	268	99,26%
12211014	Directores comerciales, en general	268	80,48%
78201013	Carpinteros-ebanistas artesanos	265	95,67%
38331033	Técnicos en telecomunicaciones	251	91,61%
31261014	Técnicos de mantenimiento de equipos electromecánicos	250	96,53%
71991049	Montadores de andamios	243	100,00%
75331049	Electrónicos-ajustadores de ordenadores y microprocesadores	239	96,37%
72211023	Instaladores de tuberías, en general	234	99,15%
72931013	Cristaleros de edificios	233	97,08%
31241072	Técnicos en electrónica, en general	232	94,31%
74031254	Mecánicos-ajustadores de maquinaria industrial, en general	231	99,57%
83311033	Conductores-operadores de camión volquete	230	98,71%
82021115	Montadores electrónicos de equipos informáticos	230	92,37%
31241027	Técnicos de mantenimiento electrónico	226	97,00%
73231192	Operadores de torno con control numérico (metales)	226	94,56%
72321010	Barnizadores-lacadores de muebles y/o artesanía de madera	222	87,06%
75211091	Electricistas y/o electrónicos de automoción, en general	221	99,10%
27211018	Administradores de sistemas de redes	220	86,61%
74031209	Mecánicos reparadores de maquinaria industrial, en general	218	98,64%
31261032	Técnicos de mantenimiento mecánico	217	97,31%
73221023	Cerrajeros	214	99,07%
84201032	Conductores de autobús urbano	210	80,46%
72941021	Instaladores de sistemas de energía solar térmica	206	96,71%
31241045	Técnicos en electrónica de equipos informáticos	204	94,44%
74011043	Mecánicos-ajustadores de camiones y autobuses, en general	202	99,02%
73231204	Operadores de torno universal, automático y/o revolver	202	97,58%
73131045	Caldereros-tuberos (fabricación de construcciones metálicas)	199	100,00%
26401038	Vendedores técnicos de vehículos automóviles	196	85,59%
73231183	Operadores de prensa mecánica de metales	195	96,53%
72921016	Instaladores de aislamientos	186	93,94%
72401040	Parqueteros y/o entarimadores, en general	184	98,92%
75311025	Electrónicos de mantenimiento y reparación de instalaciones de refrigeración y climatización	184	97,35%

OCUPACIONES CON MÁS DE 150 DEMANDAS Y PORCENTAJE DE HOMBRES SUPERIOR AL 80%			
Código	Ocupaciones	Hombres	% H
75331067	Instaladores de equipos y sistemas de telecomunicación	183	97,86%
71991094	Trabajadores de la construcción a grandes alturas	174	98,31%
72231014	Instaladores de tubos para conducciones en zanjas, en general	173	99,43%
75331076	Instaladores de líneas de telecomunicación	173	98,30%
75211101	Instaladores de sistemas fotovoltaicos y eólicos	172	98,85%
31241063	Técnicos en electrónica industrial	169	95,48%
75311081	Electrónicos de mantenimiento y reparación industrial	167	99,40%
82091095	Montadores de productos de madera y/o ebanistería, en general	166	97,08%
98111033	Mozos de carga y descarga, transporte ferroviario, aéreo y/o por carretera	165	92,70%
41211023	Almaceneros de empresas de transportes	164	87,70%
81141072	Operadores de máquinas para elaborar prefabricados de hormigón y/o fibrocemento	163	93,68%
74011052	Mecánicos-ajustadores de motocicletas y ciclomotores	162	100,00%
81111071	Picadores de minas	161	100,00%
26531018	Vendedores técnicos de equipos y material de informática	159	80,71%
73231091	Operadores de máquina fresadora con control numérico (metales)	158	97,53%
73121071	Soldadores de oxigas (oxiacetilénica)	154	98,72%
52201295	Dependientes de recambios y accesorios de automóvil	154	94,48%
72401028	Colocadores de pavimentos ligeros, en general	153	98,08%
29321155	Músicos instrumentistas, en general	153	81,82%
61101027	Injertadores y/o podadores	151	92,07%
98111060	Peones del transporte, en general	150	90,91%
62091060	Trabajadores de la ganadería, en general	150	87,72%

3.3. Ocupaciones más demandadas por las mujeres

- Las ocupaciones más demandadas por las mujeres son "Personal de limpieza", "Dependientes de Comercio" y "Peones de la industria manufacturera". La primera de ellas es solicitada por la tercera parte de las féminas que buscan empleo (31,45%), la segunda por el 27,98% y la tercera por 22,06%.
- Si tan sólo tenemos en cuenta aquellas ocupaciones en las que el peso de las mujeres es igual o superior al 80%, es decir las "femeninas", las más importantes serán "Personal de limpieza", "Dependientes de Comercio" y "Empleados administrativos" (solicitadas por el 31,45%, 27,98% y el 20,25% de las mujeres que buscan trabajo, respectivamente)
- En líneas generales, las ocupaciones "femeninas" son las relacionadas con Servicios, sobre todo actividades de limpieza, comercio, secretaría, hostelería o cuidado de enfermos.
- El Gran Grupo Ocupacional 5 es el más demandado (72.004 registros), le siguen los Grupos 9 "Ocupaciones elementales" y 4 "Empleados contables, administrativos y otros empleados de oficina", los cuales registran 47.432 y 33.235 inscripciones, respectivamente.
- Destaca el hecho de que entre las ocupaciones "femeninas" con más de 150 demandas de empleo, no hay ninguna que pertenezca a los Grupos 1 "Directores y gerentes" y 6 Grupo "Trabajadores cualificados en el sector agrícola, ganadero, forestal y pesquero".

OCUPACIONES CON MÁS DE 150 DEMANDAS Y PORCENTAJE DE MUJERES SUPERIOR AL 80%			
Código	Ocupaciones	Mujeres	% M
92101050	Personal de limpieza o limpiadores en general	24.885	83,93%
52201079	Dependientes de comercio, en general	22.140	88,52%
43091029	Empleados administrativos, en general	16.020	81,72%
55001018	Cajeros de comercio	8.192	95,16%
44121057	Recepcionistas-telefonistas en oficinas, en general	6.166	93,13%
92101027	Camareros de piso (hostelería)	6.045	98,32%
93101024	Pinches de cocina	5.797	83,49%
57101013	Asistentes domiciliarios	5.338	95,97%
97001010	Embaladores-empaquetadores-etiquetadores, a mano	4.736	80,83%
56111022	Auxiliares de enfermería de geriatría	4.569	94,64%
37241034	Monitores de educación y tiempo libre	3.339	85,88%
91001018	Empleados de hogar	3.212	97,04%
44121048	Recepcionistas en establecimientos distintos de oficinas, en general	2.897	90,56%
57221018	Cuidadores de niños en domicilio	2.864	97,78%
52201334	Dependientes de tejidos y prendas de vestir	2.525	92,83%
57211015	Cuidadores de guardería infantil	2.461	98,52%
57211033	Vigilantes de comedor escolar	2.460	98,05%
44231013	Operadores de central telefónica	2.034	88,98%
56291025	Cuidadores de minusválidos físicos, psíquicos y sensoriales	1.724	91,51%
56111059	Auxiliares de enfermería hospitalaria, en general	1.715	93,36%
56111013	Auxiliares de clínica	1.641	96,30%

OCUPACIONES CON MÁS DE 150 DEMANDAS Y PORCENTAJE DE MUJERES SUPERIOR AL 80%			
Código	Ocupaciones	Mujeres	% M
52201231	Dependientes de panadería, pastelería y confitería	1.405	94,80%
52201143	Dependientes de grandes superficies	1.373	85,92%
92101038	Limpiadores en instituciones sanitarias	1.369	97,58%
81531046	Operadores de máquina industrial de coser a la plana, excepto peletería, calzado, marroquinería y guantería de piel	1.255	98,59%
52201284	Dependientes de productos alimenticios y bebidas	1.247	92,03%
41121012	Empleados administrativos de servicios de personal	1.228	81,38%
44241016	Teleoperadores	1.154	86,18%
58111028	Peluqueros de señoras	1.030	97,45%
23221019	Profesores de idiomas, en general	1.025	81,03%
81531110	Operadores de máquinas industriales de coser y bordar, en general	977	96,45%
58111037	Peluqueros unisex	976	92,42%
22511010	Maestros de educación infantil	856	93,55%
22521013	Técnicos en educación infantil	845	97,58%
58121030	Esteticistas	829	98,34%
36131020	Secretarios, en general	827	95,83%
57211024	Cuidadores-acompañantes de autobús escolar	801	97,09%
36131011	Secretarios de dirección	785	98,00%
58911011	Asistentes, acompañantes de personas	777	93,61%
44121011	Azafatos o auxiliares de información	765	93,41%
21211010	Enfermeros de cuidados generales	762	89,96%
44111018	Encargados del área de atención al cliente en comercios	725	81,10%
54201013	Vendedores por teléfono	721	91,27%
28241065	Trabajadores sociales (asistentes sociales)	682	91,30%
77051026	Manipuladores de frutas y hortalizas	681	86,09%
26241014	Graduados sociales	631	80,38%
42101011	Empleados administrativos de archivos y/o bibliotecas	627	83,82%
52201132	Dependientes de frutería	623	83,07%
26241023	Orientadores profesionales para la inserción	610	84,96%
52201251	Dependientes de perfumería y droguería	598	97,24%
92211014	Lavaderos, limpiadores y planchadores de ropa a mano	596	94,01%
52201057	Dependientes de calzado y artículos de piel	582	94,94%
44211026	Empleados de agencias de viajes, en general	531	85,37%
56121016	Auxiliares de enfermería de atención primaria y/o consultorio médicos, en general	527	94,44%
28241056	Educadores sociales	520	85,11%
58241026	Azafatos o auxiliares de congresos y exposiciones	500	91,24%
37151038	Animadores socioculturales	498	82,04%
92211025	Lenceros-lavaderos-planchadores (hostelería)	487	94,20%
56211012	Auxiliares de farmacia	469	89,67%
52201262	Dependientes de pescadería	453	80,89%
33141024	Técnicos de laboratorio sanitario, en general	447	89,40%
52201213	Dependientes de muebles y artículos de decoración	443	82,34%
28231035	Psicólogos, en general	418	87,82%
78341050	Cosedores a mano o máquina doméstica, en general	393	98,00%
45001019	Empleados administrativos con tareas de atención al público no clasificados bajo otros epígrafes	365	86,08%
26241032	Técnicos medios en orientación profesional	358	85,04%
21221040	Enfermeros especialistas en hospitalización	354	89,39%

OCUPACIONES CON MÁS DE 150 DEMANDAS Y PORCENTAJE DE MUJERES SUPERIOR AL 80%			
Código	Ocupaciones	Mujeres	% M
81701058	Operadores de máquinas planchadoras de prendas (lavandería y similares)	349	95,88%
81541122	Operadores de máquinas planchadoras de confección industrial	333	93,28%
21221022	Enfermeros especialistas en atención primaria	311	89,63%
23111017	Maestros de educación especial, en general	309	93,92%
56111031	Auxiliares de enfermería de salud mental y toxicomanías	294	91,30%
78311079	Modistos de arreglos y composturas	288	98,63%
54921021	Demostradores de productos, en general	284	94,35%
91001029	Empleados de hogar (internos)	279	95,88%
78311060	Modistos	273	98,56%
77091028	Clasificadores de frutas y verduras	262	84,79%
81701047	Operadores de máquinas lavadoras y/o secadoras de prendas (lavandería)	260	84,97%
33141015	Auxiliares de laboratorio de análisis clínicos	260	83,07%
22301088	Profesores del área de lengua castellana, autonómica y literatura (enseñanza secundaria)	260	80,75%
52201121	Dependientes de floristería	253	91,34%
26301039	Técnicos en empresas y actividades turísticas	243	85,26%
52201046	Dependientes de artículos de regalo	235	94,76%
23121010	Técnicos en educación especial	230	93,50%
22301099	Profesores del área de lenguas extranjeras (enseñanza secundaria)	221	82,46%
52201110	Dependientes de farmacia	219	90,12%
28241047	Educadores de menores	216	81,51%
81561379	Operadores de máquinas de cosido y parado de calzado	214	94,69%
52201307	Dependientes de relojería y joyería	198	90,41%
33211024	Higienistas (bucodental)	188	95,92%
33271013	Ayudantes de veterinaria	186	80,52%
78371022	Acabadores de calzado, a mano	175	91,15%
29121018	Bibliotecarios	166	81,77%
58311035	Gobernantes (hostelería)	163	97,60%
21591011	Psicólogos clínicos	163	88,11%
56111040	Auxiliares de enfermería en rehabilitación	161	88,95%
54921012	Azafatos de degustación	159	98,76%
23291047	Orientadores escolares	152	87,36%
41131024	Empleados administrativos de estadística	152	81,72%
81531068	Operadores de máquina industrial de coser overlock	150	97,40%

3.4. Ocupaciones demandadas de forma similar tanto por los hombres como por las mujeres

- Se considera que no se produce discriminación por género cuando el diferencial por sexo en las ocupaciones demandadas no supere los 20 puntos porcentuales. Esta circunstancia se da en 265 ocupaciones de un total de 2.037 ocupaciones, es decir, el 13,00% se pueden considerar "igualitarias".
- Dentro de las ocupaciones "igualitarias" destaca "Peones de la industria manufacturera", que es solicitada por la cuarta parte de los demandantes de empleo (24,39%). Le siguen "Empleados administrativos de los servicios de almacenamiento y recepción" y "Empleados administrativos de entidades financieras en las que buscan trabajo el 1,14% y 0,86% de los demandantes de empleo.
- Por Grandes Grupos Ocupacionales, el más significativo entre los "igualitarios" es el Grupo 9 "Ocupaciones elementales" (39.354 inscripciones), seguido por el Grupo 3 "Técnicos, profesionales de apoyo" y el Grupo 2 "Técnicos y profesionales científicos e intelectuales", con 6.790 y 6.432 registros, respectivamente.

OCUPACIONES CON MÁS DE 100 DEMANDAS DE EMPLEO Y UNA DISTRIBUCIÓN EQUILIBRADA ENTRE AMBOS GÉNEROS						
Código	Ocupaciones	T	H	M	% H	% M
97001104	Peones de la industria manufacturera, en general	38.243	20.786	17.457	54,35%	45,65%
41211056	Empleados administrativos de los servicios de almacenamiento y recepción	1.781	816	965	45,82%	54,18%
41131015	Empleados administrativos de entidades financieras	1.342	603	739	44,93%	55,07%
31101024	Delineantes, en general	1.312	762	550	58,08%	41,92%
31601159	Técnicos en control de calidad, en general	1.010	445	565	44,06%	55,94%
24841012	Diseñadores gráficos	955	456	499	47,75%	52,25%
33261047	Técnicos en seguridad y salud en el trabajo, en general	874	396	478	45,31%	54,69%
97001131	Peones de la industria química	802	479	323	59,73%	40,27%
77031039	Panaderos	748	448	300	59,89%	40,11%
38121014	Técnicos en informática de gestión	728	427	301	58,65%	41,35%
26221027	Asesores de empresas	409	165	244	40,34%	59,66%
44411015	Cajeros de banca	372	154	218	41,40%	58,60%
51201038	Camareros de sala o jefes de rango	369	195	174	52,85%	47,15%
24811013	Arquitectos técnicos	345	197	148	57,10%	42,90%
77011015	Carniceros para la venta en comercio	344	187	157	54,36%	45,64%
37311016	Fotógrafos, en general	332	160	172	48,19%	51,81%
24241018	Ingenieros técnicos agrícolas	328	152	176	46,34%	53,66%
61201095	Trabajadores en viveros, en general	311	161	150	51,77%	48,23%
52201013	Dependientes de artículos de deporte, caza y pesca	309	168	141	54,37%	45,63%
29221044	Periodistas	275	111	164	40,36%	59,64%

OCUPACIONES CON MÁS DE 100 DEMANDAS DE EMPLEO Y UNA DISTRIBUCIÓN EQUILIBRADA ENTRE AMBOS GÉNEROS						
Código	Ocupaciones	T	H	M	% H	% M
82021012	Montadores de aparatos eléctricos en cadena de montaje	273	119	154	43,59%	56,41%
34011010	Técnicos comerciales en entidad financiera	261	131	130	50,19%	49,81%
24651017	Ingenieros técnico en química	240	96	144	40,00%	60,00%
52101023	Encargados de planta y/o sección de comercio	234	118	116	50,43%	49,57%
28221023	Historiadores	228	94	134	41,23%	58,77%
37231059	Monitores de mantenimiento físico	226	114	112	50,44%	49,56%
82011033	Montadores-ajustadores de elementos mecánicos, en cadena de montaje (excepto automoción)	218	130	88	59,63%	40,37%
22201032	Profesores técnicos de formación profesional (administración y gestión)	217	88	129	40,55%	59,45%
24141028	Geólogos, en general	211	97	114	45,97%	54,03%
29221053	Redactores de prensa, radio y televisión	209	87	122	41,63%	58,37%
12211032	Directores de departamento de marketing	207	92	115	44,44%	55,56%
12111015	Directores de departamento de administración y finanzas, en general	205	122	83	59,51%	40,49%
22301066	Profesores del área de educación física (enseñanza secundaria)	191	113	78	59,16%	40,84%
26401056	Visitadores médicos	188	100	88	53,19%	46,81%
31601063	Técnicos en control de calidad en industrias de automoción	170	102	68	60,00%	40,00%
31291013	Grafistas/maquetistas	168	68	100	40,48%	59,52%
35211011	Agentes de seguros	160	86	74	53,75%	46,25%
26121019	Asesores financieros y en inversiones	159	92	67	57,86%	42,14%
24511016	Arquitectos	156	81	75	51,92%	48,08%
97001074	Peones de la industria de la piel y el cuero	154	76	78	49,35%	50,65%
24611015	Ingenieros técnicos de calidad	149	79	70	53,02%	46,98%
82021021	Montadores de aparatos electrónicos, en general	147	88	59	59,86%	40,14%
52201091	Dependientes de electrodomésticos	145	58	87	40,00%	60,00%
22301130	Profesores del área de tecnología (enseñanza secundaria)	143	60	83	41,96%	58,04%
76221031	Impresores de serigrafía	143	72	71	50,35%	49,65%
81331033	Retocadores fotográficos	138	61	77	44,20%	55,80%
34011029	Técnicos de operativa interna de entidad financiera	138	74	64	53,62%	46,38%
38311073	Operadores de cámara (cine, televisión y/o vídeo)	138	79	59	57,25%	42,75%
82091013	Ensambladores de productos metálicos, de caucho o plástico en cadena de montaje	134	65	69	48,51%	51,49%
34021022	Técnicos de apoyo en auditoría y/u operaciones financieras	128	53	75	41,41%	58,59%
76221077	Operadores de máquina de reprografía (impresión artes gráficas)	125	54	71	43,20%	56,80%
56221015	Técnicos en emergencias sanitarias	124	59	65	47,58%	52,42%
29311059	Dibujantes, en general (excepto dibujantes técnicos)	122	68	54	55,74%	44,26%
58251010	Guías de reservas naturales	115	61	54	53,04%	46,96%
78331039	Marcadores-cortadores de tela y/o prendas de vestir, excepto en piel y cuero	112	46	66	41,07%	58,93%

**OCUPACIONES CON MÁS DE 100 DEMANDAS DE EMPLEO
Y UNA DISTRIBUCIÓN EQUILIBRADA ENTRE AMBOS GÉNEROS**

Código	Ocupaciones	T	H	M	% H	% M
58931026	Cuidadores de animales en reservas naturales y/o parques zoológicos	109	44	65	40,37%	59,63%
31601160	Técnicos en implantación de sistemas de calidad	102	44	58	43,14%	56,86%



3.5. Ocupaciones más demandadas por Grupo Ocupacional

- En este epígrafe se ofrece información sobre las ocupaciones dentro de cada Gran Grupo Ocupacional. Las tablas de datos incluyen tan sólo las “más demandas”, que se considera son aquellas que tienen 100 o más personas buscando empleo en ellas.
- El Grupo Ocupacional en el que más inscripciones se registran es el 9 “Ocupaciones Elementales”, con un total de 197.229 suscripciones. Le sigue el Grupo 5 “Trabajadores de los servicios de restauración, personales, protección y vendedores” 125.367, y el Grupo 7 “Artesanos y trabajadores cualificados de las industrias manufactureras y la construcción” con 71.000.
- Como ya hemos comentado anteriormente, se consideran grupos “femeninos” o “masculinos” cuando el peso de uno u otro género supere el 80%. Así pues, podemos decir que los Grupos 7 “Artesanos y trabajadores cualificados de las industrias manufactureras y la construcción” y 8 “Operadores de instalaciones y maquinaria, y montadores” son masculinos, ya que el 90,88% y 81,38% de las personas que buscan trabajo en estas ocupaciones son varones. Por el contrario, es claramente femenino el Grupo 4 “Empleados contables, administrativos y otros empleados de oficina”, ya que el 80,14% de los demandantes de empleo que se inscriben en alguna de sus ocupaciones son mujeres.
- El Grupo que podemos considerar más “igualitario” (que es cuando hay diferencias de 20 puntos porcentuales o menos entre sexos) es el 3 “Técnicos; profesionales de apoyo”, donde la representación masculina es del 48,59% ya la femenina del 51,41%, y el 9 “Ocupaciones elementales” donde el peso de los hombres es del 51,28% y de las mujeres el 48,72%.

3.5.1. Grupo 1: Directores y Gerentes

OCUPACIONES MÁS DEMANDADAS POR GRUPO OCUPACIONAL						
GRUPO 1: Directores y Gerentes						
Código	Ocupaciones	T	H	M	% H	% M
12211014	Directores comerciales, en general	333	268	65	80,48%	19,52%
12211023	Directores de departamento de comercialización y ventas, en general	242	175	67	72,31%	27,69%
12211032	Directores de departamento de marketing	207	92	115	44,44%	55,56%
12111015	Directores de departamento de administración y finanzas, en general	205	122	83	59,51%	40,49%
13271024	Directores de sucursal de entidad financiera	139	122	17	87,77%	12,23%
11201012	Directores generales de empresa de 10 o más asalariados, en general	128	99	29	77,34%	22,66%
13151074	Jefes de tráfico en empresas de transporte, en general	127	103	24	81,10%	18,90%
13151010	Directores de departamento de abastecimiento, distribución y/o logística, en general	108	84	24	77,78%	22,22%

3.5.2. Grupo 2: Técnicos y profesionales científicos e intelectuales

OCUPACIONES MÁS DEMANDADAS POR GRUPO OCUPACIONAL						
GRUPO 2: Técnicos y profesionales científicos e intelectuales						
Código	Ocupaciones	T	H	M	% H	% M
22401012	Maestros de educación primaria, en general	1.987	399	1.588	20,08%	79,92%
23291029	Formadores de formación ocupacional no reglada	1.534	594	940	38,72%	61,28%
23291010	Formadores de formación no reglada	1.411	482	929	34,16%	65,84%
23221019	Profesores de idiomas, en general	1.265	240	1.025	18,97%	81,03%
24841012	Diseñadores gráficos	955	456	499	47,75%	52,25%
22511010	Maestros de educación infantil	915	59	856	6,45%	93,55%
22301022	Profesores de enseñanza secundaria, en general	892	287	605	32,17%	67,83%
22521013	Técnicos en educación infantil	866	21	845	2,42%	97,58%
21211010	Enfermeros de cuidados generales	847	85	762	10,04%	89,96%
26241014	Graduados sociales	785	154	631	19,62%	80,38%
28241065	Trabajadores sociales (asistentes sociales)	747	65	682	8,70%	91,30%
26241023	Orientadores profesionales para la inserción	718	108	610	15,04%	84,96%
25111040	Abogados, en general	717	195	522	27,20%	72,80%
23111026	Profesores de educación de adultos	707	144	563	20,37%	79,63%
26241041	Técnicos medios en recursos humanos, en general	698	164	534	23,50%	76,50%
26401047	Vendedores técnicos, en general	630	432	198	68,57%	31,43%
26221045	Técnicos superiores en organización y administración de empresas, en general	629	217	412	34,50%	65,50%
28241056	Educadores sociales	611	91	520	14,89%	85,11%
26221036	Técnicos medios en organización y administración de empresas, en general	564	157	407	27,84%	72,16%
22301044	Profesores del área de ciencias sociales, geografía e historia (enseñanza secundaria)	563	224	339	39,79%	60,21%
26111052	Técnicos superiores en contabilidad y/o finanzas, en general	513	160	353	31,19%	68,81%
27131015	Diseñadores de páginas web	485	317	168	65,36%	34,64%
26241050	Técnicos superiores en recursos humanos, en general	482	121	361	25,10%	74,90%
25991028	Asesores jurídicos (sector privado)	477	140	337	29,35%	70,65%
28231035	Psicólogos, en general	476	58	418	12,18%	87,82%
29231065	Traductores, en general	463	115	348	24,84%	75,16%
26111043	Técnicos medios en contabilidad, en general	462	122	340	26,41%	73,59%
28101019	Economistas	445	170	275	38,20%	61,80%
29231074	Traductores-intérpretes	437	113	324	25,86%	74,14%
26241032	Técnicos medios en orientación profesional	421	63	358	14,96%	85,04%
26221027	Asesores de empresas	409	165	244	40,34%	59,66%
21221040	Enfermeros especialistas en hospitalización	396	42	354	10,61%	89,39%
21221022	Enfermeros especialistas en atención primaria	347	36	311	10,37%	89,63%
24811013	Arquitectos técnicos	345	197	148	57,10%	42,90%
24131025	Químicos	341	89	252	26,10%	73,90%
25991019	Asesores fiscales y tributarios	335	107	228	31,94%	68,06%
23111017	Maestros de educación especial, en general	329	20	309	6,08%	93,92%
24241018	Ingenieros técnicos agrícolas	328	152	176	46,34%	53,66%
26511049	Técnicos en publicidad y/o relaciones públicas	327	89	238	27,22%	72,78%
24631039	Ingenieros técnicos en mecánica industrial	323	241	82	74,61%	25,39%

OCUPACIONES MÁS DEMANDADAS POR GRUPO OCUPACIONAL						
GRUPO 2: Técnicos y profesionales científicos e intelectuales						
Código	Ocupaciones	T	H	M	% H	% M
22301088	Profesores del área de lengua castellana, autonómica y literatura (enseñanza secundaria)	322	62	260	19,25%	80,75%
21301036	Veterinarios	291	86	205	29,55%	70,45%
26301039	Técnicos en empresas y actividades turísticas	285	42	243	14,74%	85,26%
22301033	Profesores del área de biología y geología (enseñanza secundaria)	282	77	205	27,30%	72,70%
29221044	Periodistas	275	111	164	40,36%	59,64%
22201234	Profesores técnicos de formación profesional, en general	272	106	166	38,97%	61,03%
22101011	Profesores de enseñanza superior	269	90	179	33,46%	66,54%
22301099	Profesores del área de lenguas extranjeras (enseñanza secundaria)	268	47	221	17,54%	82,46%
23231076	Profesores de instrumentos musicales, en general	268	104	164	38,81%	61,19%
28241047	Educadores de menores	265	49	216	18,49%	81,51%
24631048	Ingenieros técnicos en mecánica, en general	256	193	63	75,39%	24,61%
27211018	Administradores de sistemas de redes	254	220	34	86,61%	13,39%
23121010	Técnicos en educación especial	246	16	230	6,50%	93,50%
27121030	Analistas-programadores, nivel medio	241	160	81	66,39%	33,61%
24651017	Ingenieros técnico en química	240	96	144	40,00%	60,00%
26401038	Vendedores técnicos de vehículos automóviles	229	196	33	85,59%	14,41%
28221023	Historiadores	228	94	134	41,23%	58,77%
22301103	Profesores del área de matemáticas (enseñanza secundaria)	223	86	137	38,57%	61,43%
22301112	Profesores del área de música (enseñanza secundaria)	223	76	147	34,08%	65,92%
22201032	Profesores técnicos de formación profesional (administración y gestión)	217	88	129	40,55%	59,45%
21111020	Médicos, medicina general	215	45	170	20,93%	79,07%
24141028	Geólogos, en general	211	97	114	45,97%	54,03%
29221053	Redactores de prensa, radio y televisión	209	87	122	41,63%	58,37%
29121018	Bibliotecarios	203	37	166	18,23%	81,77%
26531018	Vendedores técnicos de equipos y material de informática	197	159	38	80,71%	19,29%
29231047	Intérpretes, en general	195	41	154	21,03%	78,97%
23211070	Técnicos y/o coordinadores de formación	194	56	138	28,87%	71,13%
22301066	Profesores del área de educación física (enseñanza secundaria)	191	113	78	59,16%	40,84%
26301020	Técnicos de información turística	188	44	144	23,40%	76,60%
26401056	Visitadores médicos	188	100	88	53,19%	46,81%
24711023	Ingenieros técnicos en electricidad, en general	187	149	38	79,68%	20,32%
29321155	Músicos instrumentistas, en general	187	153	34	81,82%	18,18%
21591011	Psicólogos clínicos	185	22	163	11,89%	88,11%
29111024	Conservadores de museo y galerías de arte	183	50	133	27,32%	72,68%
23291047	Orientadores escolares	174	22	152	12,64%	87,36%
29121027	Documentalistas	173	35	138	20,23%	79,77%
24321011	Ingenieros en construcción y obra civil	171	111	60	64,91%	35,09%
29311116	Restauradores de obras de arte, en general	169	38	131	22,49%	77,51%
23211034	Formadores de formadores	168	46	122	27,38%	72,62%
24211019	Biólogos	165	34	131	20,61%	79,39%
24621018	Ingenieros técnicos en construcción y obra civil	162	112	50	69,14%	30,86%

OCUPACIONES MÁS DEMANDADAS POR GRUPO OCUPACIONAL						
GRUPO 2: Técnicos y profesionales científicos e intelectuales						
Código	Ocupaciones	T	H	M	% H	% M
26511067	Técnicos medios en publicidad y/o relaciones públicas	162	45	117	27,78%	72,22%
27221011	Técnicos superiores de mantenimiento y reparación de equipos informáticos	162	147	15	90,74%	9,26%
24711014	Ingenieros técnicos en electricidad industrial	161	124	37	77,02%	22,98%
26121019	Asesores financieros y en inversiones	159	92	67	57,86%	42,14%
24721017	Ingenieros técnicos en electrónica industrial	157	125	32	79,62%	20,38%
26511030	Técnicos en estudios de mercado y opinión pública	157	44	113	28,03%	71,97%
26521015	Técnicos superiores en publicidad y relaciones públicas, en general	157	38	119	24,20%	75,80%
24511016	Arquitectos	156	81	75	51,92%	48,08%
24331032	Ingenieros en mecánica industrial	154	127	27	82,47%	17,53%
29311134	Restauradores de obras de arte, madera y muebles antiguos	150	45	105	30,00%	70,00%
24611015	Ingenieros técnicos de calidad	149	79	70	53,02%	46,98%
24611071	Ingenieros técnicos de proyectos	149	103	46	69,13%	30,87%
29231010	Filólogos	149	30	119	20,13%	79,87%
25991037	Gestores administrativos titulados	148	50	98	33,78%	66,22%
29361036	Locutores de radio y televisión	147	58	89	39,46%	60,54%
22301011	Profesores del área de dibujo (enseñanza secundaria)	144	39	105	27,08%	72,92%
22301130	Profesores del área de tecnología (enseñanza secundaria)	143	60	83	41,96%	58,04%
24311111	Ingenieros de proyectos	136	98	38	72,06%	27,94%
28231044	Psicopedagogos	134	15	119	11,19%	88,81%
21561012	Terapeutas ocupacionales	132	11	121	8,33%	91,67%
24311072	Ingenieros de organización industrial	131	91	40	69,47%	30,53%
28241038	Educadores de familia	131	8	123	6,11%	93,89%
26301011	Agentes de desarrollo turístico	130	34	96	26,15%	73,85%
21521010	Fisioterapeutas, en general	128	39	89	30,47%	69,53%
24721026	Ingenieros técnicos en electrónica, en general	128	105	23	82,03%	17,97%
29111015	Archiveros	126	28	98	22,22%	77,78%
29221062	Redactores-correctores de editorial	125	44	81	35,20%	64,80%
29311059	Dibujantes, en general (excepto dibujantes técnicos)	122	68	54	55,74%	44,26%
23241015	Profesores de actividades artístico-manuales	110	15	95	13,64%	86,36%
26511058	Técnicos medios en investigación de mercados	106	27	79	25,47%	74,53%
21111011	Médicos especialistas en medicina familiar y comunitaria	105	17	88	16,19%	83,81%
24731010	Ingenieros técnicos en telecomunicaciones	103	81	22	78,64%	21,36%
24221021	Ingenieros en agronomía	101	62	39	61,39%	38,61%

3.5.3. Grupo 3: Técnicos; profesionales de apoyo

OCUPACIONES MÁS DEMANDADAS POR GRUPO OCUPACIONAL						
GRUPO 3: Técnicos; profesionales de apoyo						
Código	Ocupaciones	T	H	M	% H	% M
36131039	Técnicos administrativos, en general	4.457	898	3.559	20,15%	79,85%
37241034	Monitores de educación y tiempo libre	3.888	549	3.339	14,12%	85,88%
35101019	Agentes comerciales	2.984	1.969	1.015	65,99%	34,01%
31391021	Operadores de cadenas automatizadas de montaje, en general	2.748	1.714	1.034	62,37%	37,63%
35101037	Representantes de comercio, en general	1.581	1.186	395	75,02%	24,98%
31101024	Delineantes, en general	1.312	762	550	58,08%	41,92%
35221032	Técnicos en gestión de stocks y/o almacén	1.160	859	301	74,05%	25,95%
35101028	Delegados comerciales, en general	1.078	821	257	76,16%	23,84%
31601159	Técnicos en control de calidad, en general	1.010	445	565	44,06%	55,94%
37231077	Monitores y/o animadores deportivos	990	609	381	61,52%	38,48%
34031016	Técnicos en contabilidad, en general	897	267	630	29,77%	70,23%
33261047	Técnicos en seguridad y salud en el trabajo, en general	874	396	478	45,31%	54,69%
36131020	Secretarios, en general	863	36	827	4,17%	95,83%
31291189	Técnicos en medio ambiente	814	294	520	36,12%	63,88%
32021026	Encargados de obra de edificación, en general	801	770	31	96,13%	3,87%
36131011	Secretarios de dirección	801	16	785	2,00%	98,00%
38201017	Programadores de aplicaciones informáticas	735	568	167	77,28%	22,72%
38121014	Técnicos en informática de gestión	728	427	301	58,65%	41,35%
37151038	Animadores socioculturales	607	109	498	17,96%	82,04%
37131014	Agentes de desarrollo local	599	153	446	25,54%	74,46%
35221023	Técnicos en comercio exterior	586	195	391	33,28%	66,72%
31271035	Técnicos de laboratorio de química industrial	549	169	380	30,78%	69,22%
37321037	Decoradores y/o diseñadores de interiores	533	125	408	23,45%	76,55%
33141024	Técnicos de laboratorio sanitario, en general	500	53	447	10,60%	89,40%
35341028	Agentes comerciales inmobiliario	490	189	301	38,57%	61,43%
32021017	Encargados de obra civil, en general	488	471	17	96,52%	3,48%
37331021	Ayudantes de biblioteca y/o documentación	484	99	385	20,45%	79,55%
38121032	Técnicos medios en mantenimiento y reparación informático	466	415	51	89,06%	10,94%
31291077	Técnicos de laboratorio de industrias alimentarias	460	98	362	21,30%	78,70%
38121023	Técnicos en sistemas microinformáticos	450	375	75	83,33%	16,67%
37241043	Monitores socio-culturales	449	90	359	20,04%	79,96%
31221142	Técnicos en topografía	448	361	87	80,58%	19,42%
31271017	Analista de laboratorio de química industrial	446	133	313	29,82%	70,18%
32021044	Jefes de equipo de obra	360	301	59	83,61%	16,39%
31601052	Técnicos en control de calidad en industrias alimentarias	350	77	273	22,00%	78,00%
33251017	Masajistas deportivos	333	99	234	29,73%	70,27%
37311016	Fotógrafos, en general	332	160	172	48,19%	51,81%
38311103	Técnicos en audiovisuales (imagen y sonido)	330	222	108	67,27%	32,73%
33141015	Auxiliares de laboratorio de análisis clínicos	313	53	260	16,93%	83,07%
37111027	Técnicos de servicios jurídicos y/o similares	312	71	241	22,76%	77,24%
31231060	Técnicos en electricidad, en general	292	283	9	96,92%	3,08%

OCUPACIONES MÁS DEMANDADAS POR GRUPO OCUPACIONAL
GRUPO 3: Técnicos; profesionales de apoyo

Código	Ocupaciones	T	H	M	% H	% M
38331033	Técnicos en telecomunicaciones	274	251	23	91,61%	8,39%
35321013	Técnicos en organización de ferias y eventos	267	61	206	22,85%	77,15%
35221014	Agentes de compras	266	160	106	60,15%	39,85%
34011010	Técnicos comerciales en entidad financiera	261	131	130	50,19%	49,81%
31261014	Técnicos de mantenimiento de equipos electromecánicos	259	250	9	96,53%	3,47%
37221029	Entrenadores deportivos	257	198	59	77,04%	22,96%
31101035	Diseñadores técnicos industriales	256	174	82	67,97%	32,03%
31241072	Técnicos en electrónica, en general	246	232	14	94,31%	5,69%
37331030	Ayudantes de museo	239	57	182	23,85%	76,15%
31241027	Técnicos de mantenimiento electrónico	233	226	7	97,00%	3,00%
33271013	Ayudantes de veterinaria	231	45	186	19,48%	80,52%
37321028	Decoradores de escaparates	227	53	174	23,35%	76,65%
37231059	Monitores de mantenimiento físico	226	114	112	50,44%	49,56%
31211011	Analistas de aguas, en general	224	65	159	29,02%	70,98%
31261032	Técnicos de mantenimiento mecánico	223	217	6	97,31%	2,69%
31241045	Técnicos en electrónica de equipos informáticos	216	204	12	94,44%	5,56%
37131032	Mediadores interculturales	197	55	142	27,92%	72,08%
33211024	Higienistas (bucodental)	196	8	188	4,08%	95,92%
31601137	Técnicos en control de calidad en industrias químicas	184	67	117	36,41%	63,59%
37331012	Ayudantes de archivo	180	35	145	19,44%	80,56%
31241063	Técnicos en electrónica industrial	177	169	8	95,48%	4,52%
37151047	Monitores de servicios a la comunidad	177	28	149	15,82%	84,18%
37131023	Agentes de desarrollo social	175	31	144	17,71%	82,29%
31601063	Técnicos en control de calidad en industrias de automoción	170	102	68	60,00%	40,00%
31291013	Grafistas/maquetistas	168	68	100	40,48%	59,52%
35211011	Agentes de seguros	160	86	74	53,75%	46,25%
31221041	Técnicos de laboratorio de obra	159	121	38	76,10%	23,90%
33261038	Técnicos en salud ambiental	158	39	119	24,68%	75,32%
31311142	Técnicos de sistemas de energías alternativas	157	132	25	84,08%	15,92%
33121037	Técnicos en radiodiagnóstico	155	30	125	19,35%	80,65%
33231011	Técnicos en dietética y nutrición	154	24	130	15,58%	84,42%
31271044	Técnicos de planta de tratamiento de aguas residuales	153	46	107	30,07%	69,93%
37151029	Animadores geriátricos	152	14	138	9,21%	90,79%
37241025	Coordinadores de tiempo libre	151	42	109	27,81%	72,19%
31231015	Técnicos de mantenimiento de equipos eléctricos	150	143	7	95,33%	4,67%
31221012	Auxiliares técnicos de obra	149	113	36	75,84%	24,16%
34011029	Técnicos de operativa interna de entidad financiera	138	74	64	53,62%	46,38%
38311073	Operadores de cámara (cine, televisión y/o video)	138	79	59	57,25%	42,75%
31261069	Técnicos en mecánica de automoción	135	131	4	97,04%	2,96%
31291200	Técnicos en organización industrial	134	101	33	75,37%	24,63%
38111011	Técnicos en operaciones de sistemas informáticos	133	113	20	84,96%	15,04%
34021022	Técnicos de apoyo en auditoría y/u operaciones financieras	128	53	75	41,41%	58,59%

**OCUPACIONES MÁS DEMANDADAS POR GRUPO OCUPACIONAL
GRUPO 3: Técnicos; profesionales de apoyo**

Código	Ocupaciones	T	H	M	% H	% M
37321073	Maquetistas (diseño y decoración)	127	50	77	39,37%	60,63%
37241016	Animadores turísticos	126	34	92	26,98%	73,02%
31231033	Técnicos de mantenimiento y reparación de aire acondicionado y fluidos	125	124	1	99,20%	0,80%
31431022	Técnicos forestal y/o silvicultura	123	91	32	73,98%	26,02%
33211015	Auxiliares de odontología	123	2	121	1,63%	98,37%
37231031	Monitores de aparatos de gimnasio	121	95	26	78,51%	21,49%
31241018	Técnico en electrónica de comunicaciones	116	115	1	99,14%	0,86%
31291170	Técnicos en impresión, en general (industrias gráficas)	108	80	28	74,07%	25,93%
31291198	Técnicos en organización de mantenimiento industrial	105	102	3	97,14%	2,86%
32031010	Encargados de industrias alimentarias	105	71	34	67,62%	32,38%
31601160	Técnicos en implantación de sistemas de calidad	102	44	58	43,14%	56,86%
38311121	Técnicos en equipos de grabación en sonido	101	92	9	91,09%	8,91%
31231093	Técnicos en instalaciones y líneas eléctricas	100	96	4	96,00%	4,00%

3.5.4. Grupo 4: Empleados contables, administrativos y otros empleados de oficina
**OCUPACIONES MÁS DEMANDADAS POR GRUPO OCUPACIONAL
GRUPO 4: Empleados contables, administrativos y otros empleados de oficina**

Código	Ocupaciones	T	H	M	% H	% M
43091029	Empleados administrativos, en general	19.604	3.584	16.020	18,28%	81,72%
44121057	Recepcionistas-telefonistas en oficinas, en general	6.621	455	6.166	6,87%	93,13%
41111011	Empleados administrativos de contabilidad, en general	3.531	783	2.748	22,18%	77,82%
44121048	Recepcionistas en establecimientos distintos de oficinas, en general	3.199	302	2.897	9,44%	90,56%
44231013	Operadores de central telefónica	2.286	252	2.034	11,02%	88,98%
41221011	Empleados administrativos comerciales, en general	1.939	513	1.426	26,46%	73,54%
41211056	Empleados administrativos de los servicios de almacenamiento y recepción	1.781	816	965	45,82%	54,18%
44221010	Recepcionistas de hotel	1.765	437	1.328	24,76%	75,24%
43011025	Operadores-grabadores de datos en ordenador	1.760	434	1.326	24,66%	75,34%
41121012	Empleados administrativos de servicios de personal	1.509	281	1.228	18,62%	81,38%
41131015	Empleados administrativos de entidades financieras	1.342	603	739	44,93%	55,07%
44241016	Teleoperadores	1.339	185	1.154	13,82%	86,18%
42211011	Clasificadores-repartidores de correspondencia	900	294	606	32,67%	67,33%
44111018	Encargados del área de atención al cliente en comercios	894	169	725	18,90%	81,10%
44121011	Azafatos o auxiliares de información	819	54	765	6,59%	93,41%
42101011	Empleados administrativos de archivos y/o bibliotecas	748	121	627	16,18%	83,82%

OCUPACIONES MÁS DEMANDADAS POR GRUPO OCUPACIONAL
GRUPO 4: Empleados contables, administrativos y otros empleados de oficina

Código	Ocupaciones	T	H	M	% H	% M
44211026	Empleados de agencias de viajes, en general	622	91	531	14,63%	85,37%
44301013	Entrevistadores/encuestadores	504	101	403	20,04%	79,96%
45001019	Empleados administrativos con tareas de atención al público no clasificados bajo otros epígrafes	424	59	365	13,92%	86,08%
41231041	Empleados administrativos de los servicios de transporte, en general	419	144	275	34,37%	65,63%
44411015	Cajeros de banca	372	154	218	41,40%	58,60%
41131033	Empleados administrativos de seguros	274	61	213	22,26%	77,74%
41131042	Empleados de gestión financiera de empresas	266	102	164	38,35%	61,65%
41211034	Almaceneros de industrias alimentarias	190	145	45	76,32%	23,68%
41211023	Almaceneros de empresas de transportes	187	164	23	87,70%	12,30%
41131024	Empleados administrativos de estadística	186	34	152	18,28%	81,72%
44211017	Agentes de turismo rural	174	59	115	33,91%	66,09%
44211080	Técnicos en agencias de viajes	174	32	142	18,39%	81,61%
44431093	Locutores-vendedores de bingo	163	16	147	9,82%	90,18%
44431048	Empleados de casino y salas de juego, en general	133	51	82	38,35%	61,65%
42211020	Empleados administrativos de servicios postales (excepto ventanilla)	113	20	93	17,70%	82,30%

3.5.5 Grupo 5: Trabajadores de los servicios de restauración, personales, protección y vendedores

OCUPACIONES MÁS DEMANDADAS POR GRUPO OCUPACIONAL
GRUPO 5: Trabajadores de los servicios de restauración, personales, protección y vendedores

Código	Ocupaciones	T	H	M	% H	% M
52201079	Dependientes de comercio, en general	25.012	2.872	22.140	11,48%	88,52%
51201049	Camareros, en general	14.834	5.883	8.951	39,66%	60,34%
55001018	Cajeros de comercio	8.609	417	8.192	4,84%	95,16%
51101026	Cocineros, en general	7.743	1.713	6.030	22,12%	77,88%
57101013	Asistentes domiciliarios	5.562	224	5.338	4,03%	95,97%
56111022	Auxiliares de enfermería de geriatría	4.828	259	4.569	5,36%	94,64%
58331022	Conserjes, en general	3.749	2.264	1.485	60,39%	39,61%
59421076	Vigilantes, en general	3.286	2.814	472	85,64%	14,36%
57221018	Cuidadores de niños en domicilio	2.929	65	2.864	2,22%	97,78%
52201334	Dependientes de tejidos y prendas de vestir	2.720	195	2.525	7,17%	92,83%
57211033	Vigilantes de comedor escolar	2.509	49	2.460	1,95%	98,05%
57211015	Cuidadores de guardería infantil	2.498	37	2.461	1,48%	98,52%
51201027	Camareros de barra y/o dependientes de cafetería	2.350	911	1.439	38,77%	61,23%
56291025	Cuidadores de minusválidos físicos, psíquicos y sensoriales	1.884	160	1.724	8,49%	91,51%
56111059	Auxiliares de enfermería hospitalaria, en general	1.837	122	1.715	6,64%	93,36%
56291016	Celadores de centro sanitario y/o camillero	1.774	481	1.293	27,11%	72,89%
56111013	Auxiliares de clínica	1.704	63	1.641	3,70%	96,30%
52201143	Dependientes de grandes superficies	1.598	225	1.373	14,08%	85,92%

OCUPACIONES MÁS DEMANDADAS POR GRUPO OCUPACIONAL						
GRUPO 5: Trabajadores de los servicios de restauración, personales, protección y vendedores						
Código	Ocupaciones	T	H	M	% H	% M
52201231	Dependientes de panadería, pastelería y confitería	1.482	77	1.405	5,20%	94,80%
52201284	Dependientes de productos alimenticios y bebidas	1.355	108	1.247	7,97%	92,03%
58331031	Empleados de fincas urbanas-portero de viviendas	1.295	1.016	279	78,46%	21,54%
58251029	Guías de turismo	1.248	275	973	22,04%	77,96%
58111028	Peluqueros de señoras	1.057	27	1.030	2,55%	97,45%
58111037	Peluqueros unisex	1.056	80	976	7,58%	92,42%
54301012	Expendedores de combustible	991	621	370	62,66%	37,34%
59411028	Vigilantes de seguridad	981	758	223	77,27%	22,73%
58121030	Esteticistas	843	14	829	1,66%	98,34%
58911011	Asistentes, acompañantes de personas	830	53	777	6,39%	93,61%
57211024	Cuidadores-acompañantes de autobús escolar	825	24	801	2,91%	97,09%
54201013	Vendedores por teléfono	790	69	721	8,73%	91,27%
52201068	Dependientes de carnicería y/o charcutería	786	158	628	20,10%	79,90%
52201132	Dependientes de frutería	750	127	623	16,93%	83,07%
55001036	Taquilleros	717	203	514	28,31%	71,69%
52101034	Encargados de tienda	692	199	493	28,76%	71,24%
59321013	Trabajadores de retén de incendios forestales	625	552	73	88,32%	11,68%
52201251	Dependientes de perfumería y droguería	615	17	598	2,76%	97,24%
52201057	Dependientes de calzado y artículos de piel	613	31	582	5,06%	94,94%
52201262	Dependientes de pescadería	560	107	453	19,11%	80,89%
56121016	Auxiliares de enfermería de atención primaria y/o consultorio médicos, en general	558	31	527	5,56%	94,44%
58241026	Azafatos o auxiliares de congresos y exposiciones	548	48	500	8,76%	91,24%
52201213	Dependientes de muebles y artículos de decoración	538	95	443	17,66%	82,34%
56211012	Auxiliares de farmacia	523	54	469	10,33%	89,67%
59921017	Bañistas-socorristas	472	295	177	62,50%	37,50%
52201080	Dependientes de componentes electrónicos y/o informática	433	323	110	74,60%	25,40%
52201187	Dependientes de librería y papelería	373	85	288	22,79%	77,21%
51201038	Camareros de sala o jefes de rango	369	195	174	52,85%	47,15%
58111019	Peluqueros de caballeros	323	110	213	34,06%	65,94%
56111031	Auxiliares de enfermería de salud mental y toxicomanías	322	28	294	8,70%	91,30%
52201013	Dependientes de artículos de deporte, caza y pesca	309	168	141	54,37%	45,63%
54921021	Demostradores de productos, en general	301	17	284	5,65%	94,35%
52201121	Dependientes de floristería	277	24	253	8,66%	91,34%
52201035	Dependientes de artículos de fotografía, cine y vídeo	265	77	188	29,06%	70,94%
52201046	Dependientes de artículos de regalo	248	13	235	5,24%	94,76%
52201110	Dependientes de farmacia	243	24	219	9,88%	90,12%
52101023	Encargados de planta y/o sección de comercio	234	118	116	50,43%	49,57%
52201307	Dependientes de relojería y joyería	219	21	198	9,59%	90,41%
54121010	Vendedores ambulantes	205	137	68	66,83%	33,17%
56111040	Auxiliares de enfermería en rehabilitación	181	20	161	11,05%	88,95%
58311035	Gobernantes (hostelería)	167	4	163	2,40%	97,60%

OCUPACIONES MÁS DEMANDADAS POR GRUPO OCUPACIONAL						
GRUPO 5: Trabajadores de los servicios de restauración, personales, protección y vendedores						
Código	Ocupaciones	T	H	M	% H	% M
52201024	Dependientes de artículos de ferretería	164	117	47	71,34%	28,66%
51101037	Planchistas (cafetería o restauración)	163	58	105	35,58%	64,42%
52201295	Dependientes de recambios y accesorios de automóvil	163	154	9	94,48%	5,52%
54921012	Azafatos de degustación	161	2	159	1,24%	98,76%
52201091	Dependientes de electrodomésticos	145	58	87	40,00%	60,00%
52201325	Dependientes de ropa de hogar	144	11	133	7,64%	92,36%
58121058	Maquilladores	144	5	139	3,47%	96,53%
56221015	Técnicos en emergencias sanitarias	124	59	65	47,58%	52,42%
51101071	Reposteros-pasteleros (hostelería)	122	41	81	33,61%	66,39%
51201016	Bármanes	118	81	37	68,64%	31,36%
58251010	Guías de reservas naturales	115	61	54	53,04%	46,96%
52201101	Dependientes de estanco	112	16	96	14,29%	85,71%
51201061	Jefes de comedor o maestros de sala	109	79	30	72,48%	27,52%
58931026	Cuidadores de animales en reservas naturales y/o parques zoológicos	109	44	65	40,37%	59,63%

3.5.6. Grupo 6: Trabajadores cualificados en el sector agrícola, ganadero, forestal y pesquero

OCUPACIONES MÁS DEMANDADAS POR GRUPO OCUPACIONAL						
GRUPO 6: Trabajadores cualificados en el sector agrícola, ganadero, forestal y pesquero						
Código	Ocupaciones	T	H	M	% H	% M
61201028	Jardineros, en general	3.548	2.673	875	75,34%	24,66%
61201039	Trabajadores de conservación de parques urbanos, jardines históricos y botánicos	825	582	243	70,55%	29,45%
64101051	Trabajadores forestales, en general	769	656	113	85,31%	14,69%
62031026	Trabajadores de ganado porcino en intensivo	641	508	133	79,25%	20,75%
61101083	Trabajadores agrícolas de frutales en general	624	462	162	74,04%	25,96%
64101031	Podadores y/o motoserrietas forestales	455	432	23	94,95%	5,05%
61101124	Trabajadores agrícolas excepto en huertas, invernaderos, viveros y jardines	448	342	106	76,34%	23,66%
62021023	Pastores	365	357	8	97,81%	2,19%
61201095	Trabajadores en viveros, en general	311	161	150	51,77%	48,23%
61201040	Trabajadores de huertas, invernaderos, viveros y jardines, en general	246	160	86	65,04%	34,96%
62091060	Trabajadores de la ganadería, en general	171	150	21	87,72%	12,28%
61101027	Injertadores y/o podadores	164	151	13	92,07%	7,93%
64101022	Encargados o capataces forestales	144	118	26	81,94%	18,06%
63001011	Trabajadores agropecuarios	122	100	22	81,97%	18,03%
61201073	Trabajadores en centros de jardinería	119	81	38	68,07%	31,93%
61101094	Trabajadores agrícolas de la vid	105	79	26	75,24%	24,76%

3.5.7. Grupo 7: Artesanos y trabajadores cualificados de las industrias manufactureras y la construcción (excepto los operadores de instalaciones y maquinaria)

OCUPACIONES MÁS DEMANDADAS POR GRUPO OCUPACIONAL						
GRUPO 7: Artesanos y trabajadores cualificados de las industrias manufactureras y la construcción (excepto los operadores de instalaciones y maquinaria)						
Código	Ocupaciones	T	H	M	% H	% M
71211015	Albañiles	9.732	9.600	132	98,64%	1,36%
72311035	Pintores y/o empapeladores	3.077	2.917	160	94,80%	5,20%
73121118	Soldadores por arco eléctrico, en general	2.963	2.912	51	98,28%	1,72%
75101033	Instaladores electricistas, en general	2.913	2.876	37	98,73%	1,27%
72211012	Fontaneros	2.605	2.557	48	98,16%	1,84%
71111014	Encofradores	2.603	2.591	12	99,54%	0,46%
71311049	Carpinteros en general	2.524	2.397	127	94,97%	5,03%
73121127	Soldadores por mig-mag	1.872	1.830	42	97,76%	2,24%
75211071	Electricistas de mantenimiento y reparación, en general	1.548	1.527	21	98,64%	1,36%
71911012	Mantenedores de edificios	1.390	1.353	37	97,34%	2,66%
74011119	Mecánicos-ajustadores del automóvil, en general (turismos y furgonetas)	1.357	1.349	8	99,41%	0,59%
71321013	Carpinteros de aluminio, metálico y pvc	1.155	1.108	47	95,93%	4,07%
72401073	Soldadores-alicatadores, en general	1.041	1.034	7	99,33%	0,67%
74011034	Mecánicos de mantenimiento y reparación de automoción, en general	1.030	1.016	14	98,64%	1,36%
73141020	Montadores de grandes estructuras metálicas, en general	953	942	11	98,85%	1,15%
75101015	Instaladores electricistas de edificios y viviendas	932	916	16	98,28%	1,72%
74031142	Mecánicos de mantenimiento industrial	836	827	9	98,92%	1,08%
71991021	Colocadores de prefabricados ligeros (construcción)	800	796	4	99,50%	0,50%
77051026	Manipuladores de frutas y hortalizas	791	110	681	13,91%	86,09%
71111025	Ferrallistas	763	737	26	96,59%	3,41%
77031039	Panaderos	748	448	300	59,89%	40,11%
73121145	Soldadores por tig	738	728	10	98,64%	1,36%
73131063	Chapistas-pintores de vehículos	712	698	14	98,03%	1,97%
73121051	Soldadores de estructuras metálicas ligeras	706	689	17	97,59%	2,41%
74031133	Mecánicos de mantenimiento de edificios y equipamientos urbanos	597	581	16	97,32%	2,68%
75101024	Instaladores electricistas industriales	542	535	7	98,71%	1,29%
73231213	Operadores torneros-fresadores (fabricación)	490	482	8	98,37%	1,63%
71321024	Montadores de carpintería metálica, aluminio y p.v.c	481	471	10	97,92%	2,08%
77031048	Pasteleros	474	184	290	38,82%	61,18%
73121060	Soldadores de estructuras metálicas pesadas	467	459	8	98,29%	1,71%
72501029	Instaladores de conducciones de calefacción y agua caliente sanitaria	432	423	9	97,92%	2,08%
72501030	Instaladores-ajustadores de instalaciones de refrigeración y aire acondicionado	415	409	6	98,55%	1,45%
72501018	Instaladores de conducciones de aire acondicionado y ventilación	414	408	6	98,55%	1,45%

OCUPACIONES MÁS DEMANDADAS POR GRUPO OCUPACIONAL						
GRUPO 7: Artesanos y trabajadores cualificados de las industrias manufactureras y la construcción (excepto los operadores de instalaciones y maquinaria)						
Código	Ocupaciones	T	H	M	% H	% M
74031012	Electromecánicos de mantenimiento industrial (mantenimiento y reparación general)	410	402	8	98,05%	1,95%
78341050	Cosedores a mano o máquina domestica, en general	401	8	393	2,00%	98,00%
72121021	Enlucidores-yesistas	395	394	1	99,75%	0,25%
71111036	Operarios de hormigón	370	345	25	93,24%	6,76%
73131027	Caldereros industriales	369	366	3	99,19%	0,81%
77011051	Matarifes-carniceros, en general	367	308	59	83,92%	16,08%
78201031	Ebanistas	355	346	9	97,46%	2,54%
77011015	Carniceros para la venta en comercio	344	187	157	54,36%	45,64%
71211026	Albañiles caravisteros	338	336	2	99,41%	0,59%
77011024	Chacineros-charcuteros	324	76	248	23,46%	76,54%
77091028	Clasificadores de frutas y verduras	309	47	262	15,21%	84,79%
72111011	Escayolistas	308	306	2	99,35%	0,65%
78311079	Modistos de arreglos y composturas	292	4	288	1,37%	98,63%
73121136	Soldadores por resistencia eléctrica	288	274	14	95,14%	4,86%
72941032	Montadores de placas de energía solar	287	279	8	97,21%	2,79%
72321043	Pintores de estructuras metálicas y cascos de buques	281	279	2	99,29%	0,71%
78371200	Preparadores de piezas para aparado y montaje de calzado	279	77	202	27,60%	72,40%
78201013	Carpinteros-ebanistas artesanos	277	265	12	95,67%	4,33%
78311060	Modistos	277	4	273	1,44%	98,56%
72321054	Pintores de vehículos, en general	270	268	2	99,26%	0,74%
72321010	Barnizadores-lacadores de muebles y/o artesanía de madera	255	222	33	87,06%	12,94%
75331049	Electrónicos-ajustadores de ordenadores y microprocesadores	248	239	9	96,37%	3,63%
71991049	Montadores de andamios	243	243		100,00%	0,00%
72931013	Cristaleros de edificios	240	233	7	97,08%	2,92%
73231192	Operadores de torno con control numérico (metales)	239	226	13	94,56%	5,44%
72211023	Instaladores de tuberías, en general	236	234	2	99,15%	0,85%
74031254	Mecánicos-ajustadores de maquinaria industrial, en general	232	231	1	99,57%	0,43%
75211091	Electricistas y/o electrónicos de automoción, en general	223	221	2	99,10%	0,90%
74031209	Mecánicos reparadores de maquinaria industrial, en general	221	218	3	98,64%	1,36%
73221023	Cerrajeros	216	214	2	99,07%	0,93%
72941021	Instaladores de sistemas de energía solar térmica	213	206	7	96,71%	3,29%
73231204	Operadores de torno universal, automático y/o revolver	207	202	5	97,58%	2,42%
74011043	Mecánicos-ajustadores de camiones y autobuses, en general	204	202	2	99,02%	0,98%
73231183	Operadores de prensa mecánica de metales	202	195	7	96,53%	3,47%
73131045	Caldereros-tuberos (fabricación de construcciones metálicas)	199	199		100,00%	0,00%
72921016	Instaladores de aislamientos	198	186	12	93,94%	6,06%
78371022	Acabadores de calzado, a mano	192	17	175	8,85%	91,15%

OCUPACIONES MÁS DEMANDADAS POR GRUPO OCUPACIONAL						
GRUPO 7: Artesanos y trabajadores cualificados de las industrias manufactureras y la construcción (excepto los operadores de instalaciones y maquinaria)						
Código	Ocupaciones	T	H	M	% H	% M
75311025	Electrónicos de mantenimiento y reparación de instalaciones de refrigeración y climatización	189	184	5	97,35%	2,65%
75331067	Instaladores de equipos y sistemas de telecomunicación	187	183	4	97,86%	2,14%
72401040	Parqueteros y/o entarimadores, en general	186	184	2	98,92%	1,08%
71991094	Trabajadores de la construcción a grandes alturas	177	174	3	98,31%	1,69%
75331076	Instaladores de líneas de telecomunicación	176	173	3	98,30%	1,70%
72231014	Instaladores de tubos para conducciones en zanjas, en general	174	173	1	99,43%	0,57%
75211101	Instaladores de sistemas fotovoltaicos y eólicos	174	172	2	98,85%	1,15%
75311081	Electrónicos de mantenimiento y reparación industrial	168	167	1	99,40%	0,60%
78351035	Tapiceros de muebles	163	129	34	79,14%	20,86%
73231091	Operadores de máquina fresadora con control numérico (metales)	162	158	4	97,53%	2,47%
74011052	Mecánicos-ajustadores de motocicletas y ciclomotores	162	162		100,00%	0,00%
72401028	Colocadores de pavimentos ligeros, en general	156	153	3	98,08%	1,92%
73121071	Soldadores de oxigas (oxiacetilénica)	156	154	2	98,72%	1,28%
72121012	Aplicadores de revestimientos continuos de fachadas	151	146	5	96,69%	3,31%
73231053	Operadores de máquina cortadora de metales	149	146	3	97,99%	2,01%
72401062	Pulidores-abrillantadores de suelos, de terrazo y similares	145	134	11	92,41%	7,59%
72221011	Instaladores de gas	143	143		100,00%	0,00%
76221031	Impresores de serigrafía	143	72	71	50,35%	49,65%
73231080	Operadores de máquina fresadora (metales)	141	139	2	98,58%	1,42%
75331030	Electrónicos-ajustadores de equipos de telecomunicación	138	132	6	95,65%	4,35%
72501052	Mecánicos reparadores de equipos industriales de refrigeración y climatización	134	132	2	98,51%	1,49%
75211026	Electricistas de fabricación industrial	134	132	2	98,51%	1,49%
75311100	Electrónicos-ajustadores de instalaciones y equipos industriales	134	125	9	93,28%	6,72%
72401039	Marmolistas de la construcción	132	132		100,00%	0,00%
73121082	Soldadores de tuberías y recipientes de alta presión	125	124	1	99,20%	0,80%
76221077	Operadores de máquina de reprografía (impresión artes gráficas)	125	54	71	43,20%	56,80%
77051099	Trabajadores de la elaboración de conservas vegetales	122	22	100	18,03%	81,97%
71221023	Canteros de construcción	118	107	11	90,68%	9,32%
78321018	Modelistas-patronistas-escaladores de prendas de vestir, excepto piel y cuero	118	13	105	11,02%	88,98%
74011081	Mecánicos-ajustadores de motores en maquinaria pesada, agrícola y/o industrial autopropulsada	116	115	1	99,14%	0,86%
71911023	Mantenedores de instalaciones deportivas	115	98	17	85,22%	14,78%
73211020	Herreros forjadores, en general	114	110	4	96,49%	3,51%
75331085	Instaladores-reparadores de antenas de radio y televisión	113	111	2	98,23%	1,77%

OCUPACIONES MÁS DEMANDADAS POR GRUPO OCUPACIONAL						
GRUPO 7: Artesanos y trabajadores cualificados de las industrias manufactureras y la construcción (excepto los operadores de instalaciones y maquinaria)						
Código	Ocupaciones	T	H	M	% H	% M
73131054	Chapistas industriales	112	111	1	99,11%	0,89%
78331039	Marcadores-cortadores de tela y/o prendas de vestir, excepto en piel y cuero	112	46	66	41,07%	58,93%
75311119	Instaladores de equipos y sistemas electrónicos	103	97	6	94,17%	5,83%
75211035	Electricistas de mantenimiento y reparación de electrodomésticos	102	101	1	99,02%	0,98%
76221134	Operadores de máquina impresora offset, en general	102	91	11	89,22%	10,78%

3.5.8. Grupo 8: Operadores de instalaciones y maquinaria, y montadores

OCUPACIONES MÁS DEMANDADAS POR GRUPO OCUPACIONAL						
GRUPO 8: Operadores de instalaciones y maquinaria, y montadores						
Código	Ocupaciones	T	H	M	% H	% M
84121035	Conductores de furgoneta, hasta 3,5 t.	10.202	9.632	570	94,41%	5,59%
83331015	Conductores-operadores de carretilla elevadora, en general	6.292	5.862	430	93,17%	6,83%
84321042	Conductores de camión, en general	5.286	5.166	120	97,73%	2,27%
82011044	Montadores-ajustadores de elementos mecánicos, en cadena de montaje de automoción	1.831	1.297	534	70,84%	29,16%
84321015	Conductores de camión con remolque y/o de tractocamión	1.531	1.510	21	98,63%	1,37%
84201043	Conductores de autobús, en general	1.519	1.333	186	87,76%	12,24%
82091116	Montadores en líneas de ensamblaje de automoción	1.395	970	425	69,53%	30,47%
81531046	Operadores de máquina industrial de coser a la plana, excepto peletería, calzado, marroquinería y quantería de piel	1.273	18	1.255	1,41%	98,59%
81531110	Operadores de máquinas industriales de coser y bordar, en general	1.013	36	977	3,55%	96,45%
82091077	Montadores de muebles de madera o similares	922	906	16	98,26%	1,74%
83211032	Tractoristas-manipuladores agrícolas	852	845	7	99,18%	0,82%
84121044	Conductores profesionales de automóvil	767	680	87	88,66%	11,34%
83311174	Conductores-operadores de retroexcavadora (movimiento de tierras)	700	698	2	99,71%	0,29%
83311163	Conductores-operadores de pala cargadora (movimiento de tierras)	664	663	1	99,85%	0,15%
81421145	Operadores de máquinas para fabricar productos de plástico, en general	638	459	179	71,94%	28,06%
84121017	Conductores de ambulancia	624	547	77	87,66%	12,34%
81421112	Operadores de máquina moldeadora de plástico, por inyección	575	366	209	63,65%	36,35%
81591024	Operadores de máquinas para confeccionar colchones	551	493	58	89,47%	10,53%
83311112	Conductores-operadores de maquinaria de transporte de tierras, en general	540	537	3	99,44%	0,56%
81111048	Mineros, en general	537	530	7	98,70%	1,30%

OCUPACIONES MÁS DEMANDADAS POR GRUPO OCUPACIONAL						
GRUPO 8: Operadores de instalaciones y maquinaria, y montadores						
Código	Ocupaciones	T	H	M	% H	% M
83311044	Conductores-operadores de excavadora (movimiento de tierras)	525	521	4	99,24%	0,76%
83321030	Conductores-operadores de grúa puente	506	492	14	97,23%	2,77%
83321041	Conductores-operadores de grúa torre	494	484	10	97,98%	2,02%
82021041	Montadores de cuadros eléctricos	393	124	269	31,55%	68,45%
84321024	Conductores de camión de mercancías peligrosas	387	377	10	97,42%	2,58%
81701058	Operadores de máquinas planchadoras de prendas (lavandería y similares)	364	15	349	4,12%	95,88%
82091068	Montadores de muebles de cocina	363	359	4	98,90%	1,10%
81541122	Operadores de máquinas planchadoras de confección industrial	357	24	333	6,72%	93,28%
84401012	Conductores-repartidores en motocicleta, ciclomotor y/o motocarro, excepto mensajería	337	317	20	94,07%	5,93%
84321033	Conductores de camión t.i.r. (transporte internacional)	325	318	7	97,85%	2,15%
82021074	Montadores de elementos eléctricos de vehículos, en general	309	84	225	27,18%	72,82%
81701047	Operadores de máquinas lavadoras y/o secadoras de prendas (lavandería)	306	46	260	15,03%	84,97%
83321052	Conductores-operadores de grúa en camión	288	287	1	99,65%	0,35%
82021012	Montadores de aparatos eléctricos en cadena de montaje	273	119	154	43,59%	56,41%
84201032	Conductores de autobús urbano	261	210	51	80,46%	19,54%
82021115	Montadores electrónicos de equipos informáticos	249	230	19	92,37%	7,63%
83311033	Conductores-operadores de camión volquete	233	230	3	98,71%	1,29%
81561379	Operadores de máquinas de cosido y parado de calzado	226	12	214	5,31%	94,69%
82011033	Montadores-ajustadores de elementos mecánicos, en cadena de montaje (excepto automoción)	218	130	88	59,63%	40,37%
81141072	Operadores de máquinas para elaborar prefabricados de hormigón y/o fibrocemento	174	163	11	93,68%	6,32%
82091095	Montadores de productos de madera y/o ebanistería, en general	171	166	5	97,08%	2,92%
81111071	Picadores de minas	161	161		100,00%	0,00%
81531068	Operadores de máquina industrial de coser overlock	154	4	150	2,60%	97,40%
83311088	Conductores-operadores de maquinaria de compactación, en general	148	146	2	98,65%	1,35%
82021021	Montadores de aparatos electrónicos, en general	147	88	59	59,86%	40,14%
84121053	Taxistas	147	137	10	93,20%	6,80%
83321074	Conductores-operadores de grúa móvil	145	144	1	99,31%	0,69%
81931103	Operadores de máquinas enlatadoras y/o envasadoras de frutas, verduras y productos vegetales	143	19	124	13,29%	86,71%
83211010	Conductores-operadores de maquinaria agrícola con motor, en general	139	137	2	98,56%	1,44%
81311181	Operadores de planta química	138	103	35	74,64%	25,36%
81331033	Retocadores fotográficos	138	61	77	44,20%	55,80%
83311066	Conductores-operadores de hormigonera móvil	138	135	3	97,83%	2,17%

OCUPACIONES MÁS DEMANDADAS POR GRUPO OCUPACIONAL						
GRUPO 8: Operadores de instalaciones y maquinaria, y montadores						
Código	Ocupaciones	T	H	M	% H	% M
82091013	Ensambladores de productos metálicos, de caucho o plástico en cadena de montaje	134	65	69	48,51%	51,49%
81141061	Operadores de máquinas para elaborar cal, yeso y/o escayola	127	121	6	95,28%	4,72%
81331044	Trabajadores de laboratorio fotográfico, en general	124	40	84	32,26%	67,74%
83311022	Conductores-operadores de bulldozer (movimiento de tierras)	124	123	1	99,19%	0,81%
81601035	Operadores de hornos de panadería y repostería industrial	120	42	78	35,00%	65,00%
83321151	Operarios de vehículos de limpieza viaria	116	103	13	88,79%	11,21%
84201021	Conductores de autobús interurbano	116	104	12	89,66%	10,34%
81411052	Operadores de máquinas para la transformación de plástico y caucho	109	76	33	69,72%	30,28%
81521038	Operadores de máquina remalladora de prendas de género de punto	108	2	106	1,85%	98,15%
82011077	Montadores-ajustadores de maquinaria industrial, en general	107	105	2	98,13%	1,87%
81141041	Operadores de máquinas en planta de hormigones	101	99	2	98,02%	1,98%

3.5.9. Grupo 9: Ocupaciones elementales

OCUPACIONES MÁS DEMANDADAS POR GRUPO OCUPACIONAL						
GRUPO 9: Ocupaciones elementales						
Código	Ocupaciones	T	H	M	% H	% M
97001104	Peones de la industria manufacturera, en general	38.243	20.786	17.457	54,35%	45,65%
92101050	Personal de limpieza o limpiadores en general	29.649	4.764	24.885	16,07%	83,93%
98111024	Mozos de carga y descarga, almacén y/o mercado de abastos	19.137	15.749	3.388	82,30%	17,70%
96021013	Peones de la construcción de edificios	14.976	14.638	338	97,74%	2,26%
98201011	Reponedores de hipermercado	11.430	4.516	6.914	39,51%	60,49%
97001113	Peones de la industria metalúrgica y fabricación de productos metálicos	10.857	8.207	2.650	75,59%	24,41%
95111016	Peones agrícolas, en general	9.733	6.943	2.790	71,33%	28,67%
97001056	Peones de la industria de la alimentación, bebidas y tabaco	8.685	2.374	6.311	27,33%	72,67%
93101024	Pinches de cocina	6.943	1.146	5.797	16,51%	83,49%
92101027	Camareros de piso (hostelería)	6.148	103	6.045	1,68%	98,32%
95121019	Peones de horticultura, jardinería	5.895	4.472	1.423	75,86%	24,14%
97001010	Embaladores-empaquetadores-etiquetadores, a mano	5.859	1.123	4.736	19,17%	80,83%
96011029	Peones de obras públicas, en general	4.089	3.865	224	94,52%	5,48%
94311020	Ordenanzas	3.813	1.304	2.509	34,20%	65,80%
95431028	Peones forestales	3.406	2.903	503	85,23%	14,77%
91001018	Empleados de hogar	3.310	98	3.212	2,96%	97,04%
92101038	Limpiadores en instituciones sanitarias	1.403	34	1.369	2,42%	97,58%
94431016	Barrenderos	1.397	1.072	325	76,74%	23,26%

OCUPACIONES MÁS DEMANDADAS POR GRUPO OCUPACIONAL						
GRUPO 9: Ocupaciones elementales						
Código	Ocupaciones	T	H	M	% H	% M
95201021	Peones ganaderos, en general	1.177	1.024	153	87,00%	13,00%
97001038	Peones de la fabricación de material y equipo eléctrico, electrónico y óptico	993	365	628	36,76%	63,24%
97001065	Peones de la industria de la madera y del corcho	950	798	152	84,00%	16,00%
97001140	Peones de la industria textil	919	200	719	21,76%	78,24%
97001131	Peones de la industria química	802	479	323	59,73%	40,27%
92101016	Ayudantes de servicios (hostelería)	688	145	543	21,08%	78,92%
92211014	Lavaderos, limpiadores y planchadores de ropa a mano	634	38	596	5,99%	94,01%
95301011	Peones agropecuarios	610	528	82	86,56%	13,44%
92211025	Lenceros-lavaderos-planchadores (hostelería)	517	30	487	5,80%	94,20%
92291010	Limpiadores-mantenedores de piscinas	483	322	161	66,67%	33,33%
94201022	Repartidores de propaganda y similares	429	297	132	69,23%	30,77%
94411010	Mozos de recogida de basuras-basureros	400	366	34	91,50%	8,50%
94331026	Repartidores a domicilio, a pie	371	279	92	75,20%	24,80%
91001029	Empleados de hogar (internos)	291	12	279	4,12%	95,88%
97001092	Peones de la industria gráfica	286	192	94	67,13%	32,87%
93101013	Marmitones	242	51	191	21,07%	78,93%
96011010	Peones de excavaciones arqueológicas y similares	224	150	74	66,96%	33,04%
98111033	Mozos de carga y descarga, transporte ferroviario, aéreo y/o por carretera	178	165	13	92,70%	7,30%
98111060	Peones del transporte, en general	165	150	15	90,91%	9,09%
97001074	Peones de la industria de la piel y el cuero	154	76	78	49,35%	50,65%
92231012	Limpiadores de ventanas	152	133	19	87,50%	12,50%
97001083	Peones de la industria de producción y distribución de energía eléctrica, gas y agua	138	118	20	85,51%	14,49%
97001047	Peones de la fabricación de productos minerales no metálicos	136	102	34	75,00%	25,00%
94901041	Porteros de espectáculos	134	84	50	62,69%	37,31%
96031016	Peones de exterior de minas, canteras y/o pozos de petróleo	126	124	2	98,41%	1,59%
92221011	Lavacoches, a mano	121	108	13	89,26%	10,74%
97001122	Peones de la industria papelera	118	82	36	69,49%	30,51%
97001029	Peones de la fabricación de material de transporte	112	77	35	68,75%	31,25%
98111051	Mozos de mudanzas	108	106	2	98,15%	1,85%

3.6. Ocupaciones más contratadas según el género

- En 2013 se han producido 398.007 contrataciones para el desempeño de diferentes ocupaciones.
- En las tablas siguientes se recogen aquellas con *100 o más contratos*, que en este año han supuesto el 97,81% del total de contratos. (En el Anexo 4 se desciende hasta 50 o más contratos).
- Las 10 ocupaciones que acumulan más rúbricas, representan más de la mitad del total de contratos (en concreto el 51,30%).
- Distinguiendo por género se pone de manifiesto que dependiendo del género el orden de prioridad de las ocupaciones varía. Así pues, mientras para los hombres las ocupaciones más contratadas han sido Peones agrícolas, Peones de industrias manufactureras, y Camareros, para las mujeres, las más relevantes fueron Personal de Limpieza, Camareros y Vendedores en tiendas y almacenes.

OCUPACIONES MÁS CONTRATADAS (100 O MÁS CONTRATOS)						
Ocupaciones		T	H	M	% H	% M
5120	Camareros asalariados	42.218	21.001	21.217	49,74%	50,26%
9511	Peones agrícolas (excepto en huertas, invernaderos, viveros y jardines)	40.569	31.719	8.850	78,19%	21,81%
9700	Peones de las industrias manufactureras	40.144	29.557	10.587	73,63%	26,37%
9210	Personal de limpieza de oficinas, hoteles y otros establecimientos similares	28.449	5.625	22.824	19,77%	80,23%
5220	Vendedores en tiendas y almacenes	17.615	4.374	13.241	24,83%	75,17%
9811	Peones del transporte de mercancías y descargadores	9.571	8.255	1.316	86,25%	13,75%
9512	Peones agrícolas en huertas, invernaderos, viveros y jardines	7.212	5.872	1.340	81,42%	18,58%
9310	Ayudantes de cocina	6.484	2.265	4.219	34,93%	65,07%
9100	Empleados domésticos	6.216	383	5.833	6,16%	93,84%
5110	Cocineros asalariados	5.681	2.274	3.407	40,03%	59,97%
3724	Monitores de actividades recreativas y de entretenimiento	5.600	2.164	3.436	38,64%	61,36%
8432	Conductores asalariados de camiones	5.284	5.216	68	98,71%	1,29%
3715	Animadores comunitarios	5.004	1.951	3.053	38,99%	61,01%
7121	Albañiles	4.823	4.758	65	98,65%	1,35%
4221	Empleados de servicios de correos (excepto empleados de mostrador)	4.641	1.613	3.028	34,76%	65,24%
9602	Peones de la construcción de edificios	4.345	4.133	212	95,12%	4,88%
7323	Ajustadores y operadores de máquinas-herramienta	4.335	3.318	1.017	76,54%	23,46%
5710	Trabajadores de los cuidados personales a domicilio	3.815	106	3.709	2,78%	97,22%
4309	Empleados administrativos sin tareas de atención al público no clasificados bajo otros epígrafes	3.802	1.073	2.729	28,22%	71,78%
2329	Profesores y profesionales de la enseñanza no clasificados bajo otros epígrafes	3.707	1.774	1.933	47,86%	52,14%
4500	Empleados administrativos con tareas de atención al público no clasificados bajo otros epígrafes	3.642	685	2.957	18,81%	81,19%

OCUPACIONES MÁS CONTRATADAS (100 O MÁS CONTRATOS)						
Ocupaciones		T	H	M	% H	% M
9530	Peones agropecuarios	3.635	2.793	842	76,84%	23,16%
5629	Trabajadores de los cuidados a las personas en servicios de salud no clasificados bajo otros epígrafes	3.546	329	3.217	9,28%	90,72%
5824	Azafatos de tierra	3.544	675	2.869	19,05%	80,95%
5611	Auxiliares de enfermería hospitalaria	3.533	474	3.059	13,42%	86,58%
9432	Mozos de equipaje y afines	3.454	1.291	2.163	37,38%	62,62%
5492	Promotores de venta	3.332	546	2.786	16,39%	83,61%
9820	Reponedores	2.889	1.878	1.011	65,01%	34,99%
3723	Instructores de actividades deportivas	2.887	1.882	1.005	65,19%	34,81%
5721	Cuidadores de niños en guarderías y centros educativos	2.857	133	2.724	4,66%	95,34%
8202	Ensambladores de equipos eléctricos y electrónicos	2.612	1.805	807	69,10%	30,90%
5500	Cajeros y taquilleros (excepto bancos)	2.595	348	2.247	13,41%	86,59%
2932	Compositores, músicos y cantantes	2.556	2.053	503	80,32%	19,68%
8412	Conductores asalariados de automóviles, taxis y furgonetas	2.530	2.262	268	89,41%	10,59%
9442	Clasificadores de desechos, operarios de punto limpio y recogedores de chatarra	2.432	1.341	1.091	55,14%	44,86%
9229	Otro personal de limpieza	2.379	1.031	1.348	43,34%	56,66%
3510	Agentes y representantes comerciales	2.087	1.341	746	64,25%	35,75%
4424	Teleoperadores	1.834	452	1.382	24,65%	75,35%
7312	Soldadores y oxicortadores	1.831	1.812	19	98,96%	1,04%
5942	Auxiliares de vigilante de seguridad y similares no habilitados para ir armados	1.801	1.427	374	79,23%	20,77%
5833	Conserjes de edificios	1.738	1.237	501	71,17%	28,83%
4301	Grabadores de datos	1.721	569	1.152	33,06%	66,94%
4423	Telefonistas	1.711	409	1.302	23,90%	76,10%
7314	Montadores de estructuras metálicas	1.692	1.668	24	98,58%	1,42%
5941	Vigilantes de seguridad y similares habilitados para ir armados	1.652	1.383	269	83,72%	16,28%
7899	Oficiales, operarios y artesanos de otros oficios no clasificados bajo otros epígrafes	1.540	1.412	128	91,69%	8,31%
7510	Electricistas de la construcción y afines	1.530	1.499	31	97,97%	2,03%
5825	Guías de turismo	1.498	446	1.052	29,77%	70,23%
9520	Peones ganaderos	1.497	1.336	161	89,25%	10,75%
9490	Otras ocupaciones elementales	1.457	1.078	379	73,99%	26,01%
2824	Profesionales del trabajo y la educación social	1.430	335	1.095	23,43%	76,57%
5811	Peluqueros	1.406	188	1.218	13,37%	86,63%
2210	Profesores de universidades y otra enseñanza superior (excepto formación profesional)	1.388	675	713	48,63%	51,37%
8142	Operadores de máquinas para fabricar productos de material plástico	1.275	966	309	75,76%	24,24%
8333	Operadores de carretillas elevadoras	1.268	1.127	141	88,88%	11,12%
3613	Asistentes de dirección y administrativos	1.190	337	853	28,32%	71,68%
2322	Profesores de enseñanza no reglada de idiomas	1.184	400	784	33,78%	66,22%
8209	Montadores y ensambladores no clasificados en otros epígrafes	1.158	1.108	50	95,68%	4,32%
4430	Agentes de encuestas	1.135	415	720	36,56%	63,44%
8321	Operadores de maquinaria agrícola móvil	1.127	1.111	16	98,58%	1,42%

OCUPACIONES MÁS CONTRATADAS (100 O MÁS CONTRATOS)						
Ocupaciones		T	H	M	% H	% M
6110	Trabajadores cualificados en actividades agrícolas (excepto en huertas, invernaderos, viveros y jardines)	1.066	982	84	92,12%	7,88%
9601	Peones de obras públicas	1.056	988	68	93,56%	6,44%
8420	Conductores de autobuses y tranvías	1.008	953	55	94,54%	5,46%
2121	Enfermeros no especializados	996	170	826	17,07%	82,93%
4412	Recepcionistas (excepto de hoteles)	996	173	823	17,37%	82,63%
8121	Operadores en instalaciones para la obtención y transformación de metales	905	647	258	71,49%	28,51%
7199	Otros trabajadores de las obras estructurales de construcción no clasificados bajo otros epígrafes	898	889	9	99,00%	1,00%
5812	Especialistas en tratamientos de estética, bienestar y afines	829	51	778	6,15%	93,85%
7401	Mecánicos y ajustadores de vehículos de motor	829	810	19	97,71%	2,29%
8332	Operadores de grúas, montacargas y de maquinaria similar de movimiento de materiales	815	746	69	91,53%	8,47%
9543	Peones forestales y de la caza	811	733	78	90,38%	9,62%
7403	Mecánicos y ajustadores de maquinaria agrícola e industrial	804	796	8	99,00%	1,00%
5899	Trabajadores de servicios personales no clasificados bajo otros epígrafes	802	507	295	63,22%	36,78%
5992	Bañistas-socorristas	792	516	276	65,15%	34,85%
8143	Operadores de máquinas para fabricar productos de papel y cartón	788	534	254	67,77%	32,23%
4121	Empleados de control de abastecimientos e inventario	753	495	258	65,74%	34,26%
4111	Empleados de contabilidad	752	396	356	52,66%	47,34%
7111	Encofradores y operarios de puesta en obra de hormigón	731	710	21	97,13%	2,87%
6120	Trabajadores cualificados en huertas, invernaderos, viveros y jardines	726	490	236	67,49%	32,51%
9431	Ordenanzas	722	476	246	65,93%	34,07%
9420	Repartidores de publicidad, limpiabotas y otros trabajadores de oficios callejeros	644	454	190	70,50%	29,50%
2323	Profesores de enseñanza no reglada de música y danza	622	330	292	53,05%	46,95%
2240	Profesores de enseñanza primaria	618	152	466	24,60%	75,40%
7703	Panaderos, pasteleros y confiteros	597	378	219	63,32%	36,68%
8331	Operadores de maquinaria de movimientos de tierras y equipos similares	595	592	3	99,50%	0,50%
4422	Recepcionistas de hoteles	592	242	350	40,88%	59,12%
2935	Actores	590	357	233	60,51%	39,49%
7837	Zapateros y afines	590	348	242	58,98%	41,02%
3831	Técnicos de grabación audiovisual	580	481	99	82,93%	17,07%
2252	Técnicos en educación infantil	578	32	546	5,54%	94,46%
7221	Fontaneros	575	567	8	98,61%	1,39%
2230	Profesores de enseñanza secundaria (excepto materias específicas de formación profesional)	573	189	384	32,98%	67,02%
8193	Operadores de máquinas de embalaje, embotellamiento y etiquetado	562	109	453	19,40%	80,60%
7191	Mantenedores de edificios	535	500	35	93,46%	6,54%
3123	Técnicos en electricidad	530	514	16	96,98%	3,02%
7521	Mecánicos y reparadores de equipos eléctricos	526	518	8	98,48%	1,52%

OCUPACIONES MÁS CONTRATADAS (100 O MÁS CONTRATOS)						
	Ocupaciones	T	H	M	% H	% M
5612	Auxiliares de enfermería de atención primaria	521	94	427	18,04%	81,96%
8159	Operadores de máquinas para fabricar productos textiles no clasificados bajo otros epígrafes	518	149	369	28,76%	71,24%
3820	Programadores informáticos	515	380	135	73,79%	26,21%
5999	Trabajadores de los servicios de protección y seguridad no clasificados bajo otros epígrafes	508	481	27	94,69%	5,31%
7131	Carpinteros (excepto ebanistas)	492	474	18	96,34%	3,66%
7701	Matarifes y trabajadores de las industrias cárnicas	492	369	123	75,00%	25,00%
9443	Barrenderos y afines	488	447	41	91,60%	8,40%
3139	Técnicos en control de procesos no clasificados bajo otros epígrafes	480	312	168	65,00%	35,00%
2152	Fisioterapeutas	471	110	361	23,35%	76,65%
7240	Soldadores, colocadores de parquet y afines	470	468	2	99,57%	0,43%
7132	Instaladores de cerramientos metálicos y carpinteros metálicos (excepto montadores de estructuras metálicas)	467	464	3	99,36%	0,64%
5621	Técnicos auxiliares de farmacia	466	62	404	13,30%	86,70%
7705	Trabajadores conserveros de frutas y hortalizas y trabajadores de la elaboración de bebidas no alcohólicas	464	202	262	43,53%	56,47%
5430	Expendedores de gasolineras	460	276	184	60,00%	40,00%
7709	Catadores y clasificadores de alimentos y bebidas	434	59	375	13,59%	86,41%
7231	Pintores y empapeladores	431	414	17	96,06%	3,94%
5420	Operadores de telemarketing	426	136	290	31,92%	68,08%
3812	Técnicos en asistencia al usuario de tecnologías de la información	425	201	224	47,29%	52,71%
7313	Chapistas y caldereros	424	423	1	99,76%	0,24%
3110	Delineantes y dibujantes técnicos	419	320	99	76,37%	23,63%
8160	Operadores de máquinas para elaborar productos alimenticios, bebidas y tabaco	398	203	195	51,01%	48,99%
4113	Empleados de oficina de servicios estadísticos, financieros y bancarios	392	133	259	33,93%	66,07%
6410	Trabajadores cualificados en actividades forestales y del medio natural	376	359	17	95,48%	4,52%
8131	Operadores en plantas industriales químicas	376	319	57	84,84%	15,16%
6202	Trabajadores cualificados en actividades ganaderas de ovino y caprino	375	368	7	98,13%	1,87%
3129	Otros técnicos de las ciencias físicas, químicas, medioambientales y de las ingenierías	368	212	156	57,61%	42,39%
4122	Empleados de oficina de servicios de apoyo a la producción	368	144	224	39,13%	60,87%
4123	Empleados de logística y transporte de pasajeros y mercancías	364	275	89	75,55%	24,45%
3713	Profesionales de apoyo al trabajo y a la educación social	354	58	296	16,38%	83,62%
4443	Empleados de sala de juegos y afines	348	110	238	31,61%	68,39%
2220	Profesores de formación profesional (materias específicas)	339	212	127	62,54%	37,46%
2630	Técnicos de empresas y actividades turísticas	337	274	63	81,31%	18,69%
2431	Ingenieros industriales y de producción	322	241	81	74,84%	25,16%
2122	Enfermeros especializados (excepto matronas)	321	75	246	23,36%	76,64%
3124	Técnicos en electrónica (excepto electro medicina)	321	301	20	93,77%	6,23%
2933	Coreógrafos y bailarines	320	154	166	48,13%	51,88%

OCUPACIONES MÁS CONTRATADAS (100 O MÁS CONTRATOS)						
Ocupaciones		T	H	M	% H	% M
5831	Supervisores de mantenimiento y limpieza en oficinas, hoteles y otros establecimientos	316	167	149	52,85%	47,15%
3202	Supervisores de la construcción	314	299	15	95,22%	4,78%
2140	Farmacéuticos	312	99	213	31,73%	68,27%
5210	Jefes de sección de tiendas y almacenes	304	155	149	50,99%	49,01%
3128	Técnicos en metalurgia y minas	301	252	49	83,72%	16,28%
2251	Maestros de educación infantil	296	17	279	5,74%	94,26%
5499	Vendedores no clasificados bajo otros epígrafes	293	161	132	54,95%	45,05%
7531	Mecánicos y reparadores de equipos electrónicos	285	276	9	96,84%	3,16%
2640	Profesionales de ventas técnicas y médicas (excepto las tic)	275	170	105	61,82%	38,18%
7322	Trabajadores de la fabricación de herramientas, mecánico-ajustadores, modelistas, matriceros y afines	273	260	13	95,24%	4,76%
3721	Atletas y deportistas	270	212	58	78,52%	21,48%
2939	Artistas creativos e interpretativos no clasificados bajo otros epígrafes	263	169	94	64,26%	35,74%
9221	Limpiadores en seco a mano y afines	262	60	202	22,90%	77,10%
8199	Operadores de instalaciones y maquinaria fijas no clasificados bajo otros epígrafes	254	235	19	92,52%	7,48%
3126	Técnicos en mecánica	243	237	6	97,53%	2,47%
2112	Otros médicos especialistas	241	106	135	43,98%	56,02%
9433	Repartidores, recadistas y mensajeros a pie	239	201	38	84,10%	15,90%
6203	Trabajadores cualificados en actividades ganaderas de porcino	238	212	26	89,08%	10,92%
3321	Técnicos superiores en higiene bucodental	237	11	226	4,64%	95,36%
2156	Terapeutas ocupacionales	230	26	204	11,30%	88,70%
2439	Ingenieros no clasificados bajo otros epígrafes	230	167	63	72,61%	27,39%
2461	Ingenieros técnicos industriales y de producción	218	161	57	73,85%	26,15%
3811	Técnicos en operaciones de sistemas informáticos	218	182	36	83,49%	16,51%
3122	Técnicos en construcción	212	189	23	89,15%	10,85%
3151	Jefes y oficiales de máquinas	208	180	28	86,54%	13,46%
7522	Instaladores y reparadores de líneas eléctricas	208	205	3	98,56%	1,44%
3522	Agentes de compras	204	117	87	57,35%	42,65%
3314	Técnicos en laboratorio de diagnóstico clínico	203	16	187	7,88%	92,12%
8201	Ensambladores de maquinaria mecánica	203	184	19	90,64%	9,36%
3739	Otros técnicos y profesionales de apoyo de actividades culturales y artísticas	200	129	71	64,50%	35,50%
2651	Profesionales de la publicidad y la comercialización	196	125	71	63,78%	36,22%
4442	Empleados de venta de apuestas	189	121	68	64,02%	35,98%
7820	Ebanistas y trabajadores afines	189	185	4	97,88%	2,12%
4411	Empleados de información al usuario	181	61	120	33,70%	66,30%
7250	Mecánicos-instaladores de refrigeración y climatización	178	177	1	99,44%	0,56%
8153	Operadores de máquinas de coser y bordar	176	20	156	11,36%	88,64%
3127	Técnicos y analistas de laboratorio en química industrial	175	49	126	28,00%	72,00%
8440	Conductores de motocicletas y ciclomotores	175	162	13	92,57%	7,43%
7623	Trabajadores de procesos de encuadernación	173	55	118	31,79%	68,21%
7232	Pintores en las industrias manufactureras	172	160	12	93,02%	6,98%
8156	Operadores de máquinas para la fabricación del calzado, marroquinería y guantería de piel	172	105	67	61,05%	38,95%

OCUPACIONES MÁS CONTRATADAS (100 O MÁS CONTRATOS)						
Ocupaciones		T	H	M	% H	% M
3160	Técnicos de control de calidad de las ciencias físicas, químicas y de las ingenierías	163	97	66	59,51%	40,49%
2823	Psicólogos	160	18	142	11,25%	88,75%
7315	Montadores de estructuras cableadas y empalmadores de cables	150	144	6	96,00%	4,00%
2111	Médicos de familia	145	41	104	28,28%	71,72%
2922	Periodistas	144	65	79	45,14%	54,86%
2931	Artistas de artes plásticas y visuales	141	69	72	48,94%	51,06%
5412	Vendedores en mercados ocasionales y mercadillos	141	50	91	35,46%	64,54%
2130	Veterinarios	140	53	87	37,86%	62,14%
9441	Recogedores de residuos	140	130	10	92,86%	7,14%
1221	Directores comerciales y de ventas	138	104	34	75,36%	24,64%
3722	Entrenadores y árbitros de actividades deportivas	138	115	23	83,33%	16,67%
2934	Directores de cine, de teatro y afines	135	117	18	86,67%	13,33%
2311	Profesores de educación especial	131	24	107	18,32%	81,68%
8114	Operadores de maquinaria para fabricar productos derivados de minerales no metálicos	130	125	5	96,15%	3,85%
2611	Especialistas en contabilidad	123	43	80	34,96%	65,04%
7834	Costureros a mano, bordadores y afines	123	29	94	23,58%	76,42%
2469	Ingenieros técnicos no clasificados bajo otros epígrafes	121	83	38	68,60%	31,40%
5000	Camareros y cocineros propietarios	121	54	67	44,63%	55,37%
9603	Peones de la minería, canteras y otras industrias extractivas	121	114	7	94,21%	5,79%
7707	Trabajadores de la elaboración del vino	119	80	39	67,23%	32,77%
9222	Limpiadores de vehículos	118	88	30	74,58%	25,42%
5622	Técnicos de emergencias sanitarias	117	41	76	35,04%	64,96%
5894	Instructores de autoescuela	117	85	32	72,65%	27,35%
4421	Empleados de agencias de viajes	114	23	91	20,18%	79,82%
2937	Profesionales de espectáculos taurinos	112	111	1	99,11%	0,89%
8144	Operadores de serrerías, de máquinas de fabricación de tableros y de instalaciones afines para el tratamiento de la madera y el corcho	109	97	12	88,99%	11,01%
4112	Empleados de control de personal y nóminas	108	17	91	15,74%	84,26%
8170	Operadores de máquinas de lavandería y tintorería	108	36	72	33,33%	66,67%
2622	Especialistas en administración de política de empresas	107	50	57	46,73%	53,27%
3135	Técnicos en control de procesos de producción de metales	107	85	22	79,44%	20,56%
7292	Instaladores de material aislante térmico y de insonorización	106	105	1	99,06%	0,94%
7295	Personal de limpieza de fachadas de edificios y chimeneas	102	49	53	48,04%	51,96%
7619	Artisanos no clasificados bajo otros epígrafes	102	102	0	100,00%	0,00%
2413	Químicos	100	37	63	37,00%	63,00%

3.7. Ocupaciones más contratadas según la provincia

- En Aragón, las 10 ocupaciones para las que más contratos se comunican suponen la mitad de las rúbricas (51,30%). No hay grandes diferencias entre provincias, aunque el hecho de que en Huesca (58,48%) y Teruel (55,93%) esta proporción sea algo superior que en Zaragoza (50,55%), pone de manifiesto la mayor variedad de puestos de trabajo en esta última.
- En la provincia oscense, el primer lugar es para "Camareros asalariados" que concentra el 13,74%. Le siguen muy de cerca "Peones agrícolas" (13,65%) y "Personal de limpieza" (8,01%).
- En Teruel, sin embargo, la ocupación más habitual es "Peón de las industrias manufactureras" (16,09%) y "Camareros asalariados" (15,66%). A continuación se encuentra "Personal de limpieza" que concentra el 5% de los contratos del año.
- Por último, en Zaragoza ocupan la primera posición "Peones de las industrias manufactureras" al aglutinar el 10,32% de las contrataciones de la provincia. Le siguen "Peones agrícolas" (10,12%) y "Camareros asalariados" (9,30%).

OCUPACIONES MÁS CONTRATADAS (100 O MÁS CONTRATOS)					
Ocupaciones		Huesca	Teruel	Zaragoza	Total
5120	Camareros asalariados	9.361	5.359	27.498	42.218
9511	Peones agrícolas (excepto en huertas, invernaderos, viveros y jardines)	9.296	1.342	29.931	40.569
9700	Peones de las industrias manufactureras	4.119	5.505	30.520	40.144
9210	Personal de limpieza de oficinas, hoteles y otros establecimientos similares	5.458	1.710	21.281	28.449
5220	Vendedores en tiendas y almacenes	2.633	1.420	13.562	17.615
9811	Peones del transporte de mercancías y descargadores	417	116	9.038	9.571
9512	Peones agrícolas en huertas, invernaderos, viveros y jardines	3.636	420	3.156	7.212
9310	Ayudantes de cocina	1.514	779	4.191	6.484
9100	Empleados domésticos	929	485	4.802	6.216
5110	Cocineros asalariados	1.315	643	3.723	5.681
3724	Monitores de actividades recreativas y de entretenimiento	1.323	407	3.870	5.600
8432	Conductores asalariados de camiones	1.178	806	3.300	5.284
3715	Animadores comunitarios	512	88	4.404	5.004
7121	Albañiles	1.134	802	2.887	4.823
4221	Empleados de servicios de correos (excepto empleados de mostrador)	787	619	3.235	4.641
9602	Peones de la construcción de edificios	829	775	2.741	4.345
7323	Ajustadores y operadores de máquinas-herramienta	68	30	4.237	4.335
5710	Trabajadores de los cuidados personales a domicilio	572	232	3.011	3.815
4309	Empleados administrativos sin tareas de atención al público no clasificados bajo otros epígrafes	567	209	3.026	3.802
2329	Profesores y profesionales de la enseñanza no clasificados bajo otros epígrafes	544	221	2.942	3.707
4500	Empleados administrativos con tareas de atención al público no clasificados bajo otros epígrafes	660	280	2.702	3.642
9530	Peones agropecuarios	492	259	2.884	3.635

OCUPACIONES MÁS CONTRATADAS (100 O MÁS CONTRATOS)					
Ocupaciones		Huesca	Teruel	Zaragoza	Total
5629	Trabajadores de los cuidados a las personas en servicios de salud no clasificados bajo otros epígrafes	620	151	2.775	3.546
5824	Azafatos de tierra	217	121	3.206	3.544
5611	Auxiliares de enfermería hospitalaria	424	378	2.731	3.533
9432	Mozos de equipaje y afines	88	0	3.366	3.454
5492	Promotores de venta	181	95	3.056	3.332
9820	Reponedores	105	102	2.682	2.889
3723	Instructores de actividades deportivas	945	626	1.316	2.887
5721	Cuidadores de niños en guarderías y centros educativos	426	77	2.354	2.857
8202	Ensambladores de equipos eléctricos y electrónicos	27	13	2.572	2.612
5500	Cajeros y taquilleros (excepto bancos)	855	243	1.497	2.595
2932	Compositores, músicos y cantantes	529	422	1.605	2.556
8412	Conductores asalariados de automóviles, taxis y furgonetas	718	234	1.578	2.530
9442	Clasificadores de desechos, operarios de punto limpio y recogedores de chatarra	62	79	2.291	2.432
9229	Otro personal de limpieza	423	173	1.783	2.379
3510	Agentes y representantes comerciales	233	83	1.771	2.087
4424	Teleoperadores	49	5	1.780	1.834
7312	Soldadores y oxicortadores	275	207	1.349	1.831
5942	Auxiliares de vigilante de seguridad y similares no habilitados para ir armados	306	83	1.412	1.801
5833	Conserjes de edificios	126	329	1.283	1.738
4301	Grabadores de datos	35	94	1.592	1.721
4423	Telefonistas	25	6	1.680	1.711
7314	Montadores de estructuras metálicas	154	192	1.346	1.692
5941	Vigilantes de seguridad y similares habilitados para ir armados	248	254	1.150	1.652
7899	Oficiales, operarios y artesanos de otros oficios no clasificados bajo otros epígrafes	237	104	1.199	1.540
7510	Electricistas de la construcción y afines	122	62	1.346	1.530
5825	Guías de turismo	201	326	971	1.498
9520	Peones ganaderos	479	174	844	1.497
9490	Otras ocupaciones elementales	258	106	1.093	1.457
2824	Profesionales del trabajo y la educación social	114	117	1.199	1.430
5811	Peluqueros	162	93	1.151	1.406
2210	Profesores de universidades y otra enseñanza superior (excepto formación profesional)	86	73	1.229	1.388
8142	Operadores de máquinas para fabricar productos de material plástico	47	27	1.201	1.275
8333	Operadores de carretillas elevadoras	128	8	1.132	1.268
3613	Asistentes de dirección y administrativos	105	66	1.019	1.190
2322	Profesores de enseñanza no reglada de idiomas	173	73	938	1.184
8209	Montadores y ensambladores no clasificados en otros epígrafes	169	49	940	1.158
4430	Agentes de encuestas	38	7	1.090	1.135
8321	Operadores de maquinaria agrícola móvil	562	93	472	1.127
6110	Trabajadores cualificados en actividades agrícolas (excepto en huertas, invernaderos, viveros y jardines)	554	22	490	1.066
9601	Peones de obras públicas	295	184	577	1.056
8420	Conductores de autobuses y tranvías	226	117	665	1.008
2121	Enfermeros no especializados	161	39	796	996
4412	Recepcionistas (excepto de hoteles)	275	43	678	996

OCUPACIONES MÁS CONTRATADAS (100 O MÁS CONTRATOS)					
Ocupaciones		Huesca	Teruel	Zaragoza	Total
8121	Operadores en instalaciones para la obtención y transformación de metales	123	1	781	905
7199	Otros trabajadores de las obras estructurales de construcción no clasificados bajo otros epígrafes	126	151	621	898
5812	Especialistas en tratamientos de estética, bienestar y afines	248	12	569	829
7401	Mecánicos y ajustadores de vehículos de motor	216	122	491	829
8332	Operadores de grúas, montacargas y de maquinaria similar de movimiento de materiales	269	159	387	815
9543	Peones forestales y de la caza	260	297	254	811
7403	Mecánicos y ajustadores de maquinaria agrícola e industrial	179	105	520	804
5899	Trabajadores de servicios personales no clasificados bajo otros epígrafes	45	224	533	802
5992	Bañistas-socorristas	158	93	541	792
8143	Operadores de máquinas para fabricar productos de papel y cartón	9	98	681	788
4121	Empleados de control de abastecimientos e inventario	83	17	653	753
4111	Empleados de contabilidad	91	20	641	752
7111	Encofradores y operarios de puesta en obra de hormigón	200	113	418	731
6120	Trabajadores cualificados en huertas, invernaderos, viveros y jardines	149	69	508	726
9431	Ordenanzas	87	43	592	722
9420	Repartidores de publicidad, limpiabotas y otros trabajadores de oficios callejeros	23	8	613	644
2323	Profesores de enseñanza no reglada de música y danza	62	73	487	622
2240	Profesores de enseñanza primaria	63	31	524	618
7703	Panaderos, pasteleros y confiteros	146	87	364	597
8331	Operadores de maquinaria de movimientos de tierras y equipos similares	233	194	168	595
4422	Recepcionistas de hoteles	286	72	234	592
2935	Actores	168	17	405	590
7837	Zapateros y afines	0	7	583	590
3831	Técnicos de grabación audiovisual	22	44	514	580
2252	Técnicos en educación infantil	102	26	450	578
7221	Fontaneros	95	30	450	575
2230	Profesores de enseñanza secundaria (excepto materias específicas de formación profesional)	63	32	478	573
8193	Operadores de máquinas de embalaje, embotellamiento y etiquetado	43	98	421	562
7191	Mantenedores de edificios	166	60	309	535
3123	Técnicos en electricidad	75	22	433	530
7521	Mecánicos y reparadores de equipos eléctricos	49	55	422	526
5612	Auxiliares de enfermería de atención primaria	88	6	427	521
8159	Operadores de máquinas para fabricar productos textiles no clasificados bajo otros epígrafes	6	10	502	518
3820	Programadores informáticos	45	12	458	515
5999	Trabajadores de los servicios de protección y seguridad no clasificados bajo otros epígrafes	105	34	369	508
7131	Carpinteros (excepto ebanistas)	51	42	399	492
7701	Matarifes y trabajadores de las industrias cárnicas	50	104	338	492
9443	Barrenderos y afines	83	67	338	488
3139	Técnicos en control de procesos no clasificados bajo otros epígrafes	6	12	462	480
2152	Fisioterapeutas	103	33	335	471
7240	Soldadores, colocadores de parquet y afines	95	4	371	470

OCUPACIONES MÁS CONTRATADAS (100 O MÁS CONTRATOS)					
Ocupaciones		Huesca	Teruel	Zaragoza	Total
7132	Instaladores de cerramientos metálicos y carpinteros metálicos (excepto montadores de estructuras metálicas)	119	13	335	467
5621	Técnicos auxiliares de farmacia	68	42	356	466
7705	Trabajadores conserveros de frutas y hortalizas y trabajadores de la elaboración de bebidas no alcohólicas	90	129	245	464
5430	Expendedores de gasolineras	102	69	289	460
7709	Catadores y clasificadores de alimentos y bebidas	1	72	361	434
7231	Pintores y empapeladores	63	49	319	431
5420	Operadores de telemarketing	7	0	419	426
3812	Técnicos en asistencia al usuario de tecnologías de la información	52	6	367	425
7313	Chapistas y caldereros	32	63	329	424
3110	Delineantes y dibujantes técnicos	37	11	371	419
8160	Operadores de máquinas para elaborar productos alimenticios, bebidas y tabaco	104	12	282	398
4113	Empleados de oficina de servicios estadísticos, financieros y bancarios	49	70	273	392
6410	Trabajadores cualificados en actividades forestales y del medio natural	53	252	71	376
8131	Operadores en plantas industriales químicas	92	27	257	376
6202	Trabajadores cualificados en actividades ganaderas de ovino y caprino	110	198	67	375
3129	Otros técnicos de las ciencias físicas, químicas, medioambientales y de las ingenierías	28	5	335	368
4122	Empleados de oficina de servicios de apoyo a la producción	55	25	288	368
4123	Empleados de logística y transporte de pasajeros y mercancías	20	11	333	364
3713	Profesionales de apoyo al trabajo y a la educación social	23	22	309	354
4443	Empleados de sala de juegos y afines	32	7	309	348
2220	Profesores de formación profesional (materias específicas)	25	13	301	339
2630	Técnicos de empresas y actividades turísticas	11	31	295	337
2431	Ingenieros industriales y de producción	26	16	280	322
2122	Enfermeros especializados (excepto matronos)	36	37	248	321
3124	Técnicos en electrónica (excepto electro medicina)	143	2	176	321
2933	Coreógrafos y bailarines	13	12	295	320
5831	Supervisores de mantenimiento y limpieza en oficinas, hoteles y otros establecimientos	76	44	196	316
3202	Supervisores de la construcción	43	32	239	314
2140	Farmacéuticos	30	43	239	312
5210	Jefes de sección de tiendas y almacenes	70	12	222	304
3128	Técnicos en metalurgia y minas	22	9	270	301
2251	Maestros de educación infantil	37	27	232	296
5499	Vendedores no clasificados bajo otros epígrafes	33	43	217	293
7531	Mecánicos y reparadores de equipos electrónicos	52	17	216	285
2640	Profesionales de ventas técnicas y médicas (excepto las tic)	25	12	238	275
7322	Trabajadores de la fabricación de herramientas, mecánico-ajustadores, modelistas, matriceros y afines	14	6	253	273
3721	Atletas y deportistas	56	80	134	270
2939	Artistas creativos e interpretativos no clasificados bajo otros epígrafes	63	35	165	263
9221	Limpiadores en seco a mano y afines	73	29	160	262
8199	Operadores de instalaciones y maquinaria fijas no clasificados bajo otros epígrafes	15	47	192	254
3126	Técnicos en mecánica	36	24	183	243

OCUPACIONES MÁS CONTRATADAS (100 O MÁS CONTRATOS)					
Ocupaciones		Huesca	Teruel	Zaragoza	Total
2112	Otros médicos especialistas	91	13	137	241
9433	Repartidores, recadistas y mensajeros a pie	71	13	155	239
6203	Trabajadores cualificados en actividades ganaderas de porcino	111	20	107	238
3321	Técnicos superiores en higiene bucodental	27	13	197	237
2156	Terapeutas ocupacionales	14	8	208	230
2439	Ingenieros no clasificados bajo otros epígrafes	18	2	210	230
2461	Ingenieros técnicos industriales y de producción	22	5	191	218
3811	Técnicos en operaciones de sistemas informáticos	26	13	179	218
3122	Técnicos en construcción	33	17	162	212
3151	Jefes y oficiales de máquinas	22	32	154	208
7522	Instaladores y reparadores de líneas eléctricas	7	1	200	208
3522	Agentes de compras	8	3	193	204
3314	Técnicos en laboratorio de diagnóstico clínico	8	5	190	203
8201	Ensambladores de maquinaria mecánica	6	13	184	203
3739	Otros técnicos y profesionales de apoyo de actividades culturales y artísticas	18	21	161	200
2651	Profesionales de la publicidad y la comercialización	24	3	169	196
4442	Empleados de venta de apuestas	38	28	123	189
7820	Ebanistas y trabajadores afines	18	4	167	189
4411	Empleados de información al usuario	5	15	161	181
7250	Mecánicos-instaladores de refrigeración y climatización	22	19	137	178
8153	Operadores de máquinas de coser y bordar	25	3	148	176
3127	Técnicos y analistas de laboratorio en química industrial	57	13	105	175
8440	Conductores de motocicletas y ciclomotores	29	8	138	175
7623	Trabajadores de procesos de encuadernación	1	0	172	173
7232	Pintores en las industrias manufactureras	9	67	96	172
8156	Operadores de máquinas para la fabricación del calzado, marroquinería y guantería de piel	0	1	171	172
3160	Técnicos de control de calidad de las ciencias físicas, químicas y de las ingenierías	8	11	144	163
2823	Psicólogos	14	19	127	160
7315	Montadores de estructuras cableadas y empalmadores de cables	12	2	136	150
2111	Médicos de familia	59	21	65	145
2922	Periodistas	15	15	114	144
2931	Artistas de artes plásticas y visuales	44	21	76	141
5412	Vendedores en mercados ocasionales y mercadillos	21	26	94	141
2130	Veterinarios	21	25	94	140
9441	Recogedores de residuos	46	24	70	140
1221	Directores comerciales y de ventas	18	8	112	138
3722	Entrenadores y árbitros de actividades deportivas	16	9	113	138
2934	Directores de cine, de teatro y afines	5	9	121	135
2311	Profesores de educación especial	18	38	75	131
8114	Operadores de maquinaria para fabricar productos derivados de minerales no metálicos	15	103	12	130
2611	Especialistas en contabilidad	4	3	116	123
7834	Costureros a mano, bordadores y afines	15	2	106	123
2469	Ingenieros técnicos no clasificados bajo otros epígrafes	11	4	106	121
5000	Camareros y cocineros propietarios	19	11	91	121
9603	Peones de la minería, canteras y otras industrias extractivas	18	48	55	121
7707	Trabajadores de la elaboración del vino	18	5	96	119
9222	Limpiadores de vehículos	24	2	92	118

OCUPACIONES MÁS CONTRATADAS (100 O MÁS CONTRATOS)

Ocupaciones		Huesca	Teruel	Zaragoza	Total
5622	Técnicos de emergencias sanitarias	1	32	84	117
5894	Instructores de autoescuela	26	0	91	117
4421	Empleados de agencias de viajes	30	3	81	114
2937	Profesionales de espectáculos taurinos	0	0	112	112
8144	Operadores de serrerías, de máquinas de fabricación de tableros y de instalaciones afines para el tratamiento de la madera y el corcho	5	19	85	109
4112	Empleados de control de personal y nóminas	25	7	76	108
8170	Operadores de máquinas de lavandería y tintorería	19	12	77	108
2622	Especialistas en administración de política de empresas	11	7	89	107
3135	Técnicos en control de procesos de producción de metales	1	3	103	107
7292	Instaladores de material aislante térmico y de insonorización	13	8	85	106
7295	Personal de limpieza de fachadas de edificios y chimeneas	9	2	91	102
7619	Artisanos no clasificados bajo otros epígrafes	0	1	101	102
2413	Químicos	5	0	95	100



3.8. Ocupaciones más contratadas según grupo de edad

Si se tiene en cuenta la edad de los trabajadores, se observan diferencias en las ocupaciones más relevantes de cada caso:

- Para los *menores de 25 años* las más habituales son: “Camareros asalariados” que acaparan el 15,27% de todos los contratos firmados por los jóvenes, seguidos de “Peones de las industrias manufactureras” (11,67%) y “Peones agrícolas” (8,17%).
- Los trabajadores *entre 25 y 44 años*, han sido contratados, sobre todo, como “Camareros asalariados” (10,52%), “Peones agrícolas” (10,43%), y “Peones de las industrias manufactureras” (10,42%).
- Los puestos en que los *mayores de 45 años* han firmado más contratos son “Personal de limpieza” (13,43%), seguida de “Peones agrícolas” (11,24%) y “Peones de las industrias manufactureras” (7,70%).

OCUPACIONES MÁS CONTRATADAS (100 CONTRATOS Y MÁS)					
Ocupaciones		< 25 años	25 – 44 años	> = 45 años	Total
5120	Camareros asalariados	10.763	25.940	5.515	42.218
9511	Peones agrícolas (excepto en huertas, invernaderos, viveros y jardines)	5.757	25.727	9.085	40.569
9700	Peones de las industrias manufactureras	8.223	25.698	6.223	40.144
9210	Personal de limpieza de oficinas, hoteles y otros establecimientos similares	2.931	14.661	10.857	28.449
5220	Vendedores en tiendas y almacenes	4.812	10.430	2.373	17.615
9811	Peones del transporte de mercancías y descargadores	2.529	6.213	829	9.571
9512	Peones agrícolas en huertas, invernaderos, viveros y jardines	1.078	4.658	1.476	7.212
9310	Ayudantes de cocina	1.002	3.823	1.659	6.484
9100	Empleados domésticos	385	3.440	2.391	6.216
5110	Cocineros asalariados	585	3.100	1.996	5.681
3724	Monitores de actividades recreativas y de entretenimiento	2.104	3.007	489	5.600
8432	Conductores asalariados de camiones	160	3.369	1.755	5.284
3715	Animadores comunitarios	1.484	2.666	854	5.004
7121	Albañiles	203	3.105	1.515	4.823
4221	Empleados de servicios de correos (excepto empleados de mostrador)	302	2.725	1.614	4.641
9602	Peones de la construcción de edificios	464	2.992	889	4.345
7323	Ajustadores y operadores de máquinas-herramienta	485	3.307	543	4.335
5710	Trabajadores de los cuidados personales a domicilio	210	1.617	1.988	3.815
4309	Empleados administrativos sin tareas de atención al público no clasificados bajo otros epígrafes	564	2.706	532	3.802
2329	Profesores y profesionales de la enseñanza no clasificados bajo otros epígrafes	368	2.389	950	3.707
4500	Empleados administrativos con tareas de atención al público no clasificados bajo otros epígrafes	554	2.543	545	3.642
9530	Peones agropecuarios	554	2.362	719	3.635

OCUPACIONES MÁS CONTRATADAS (100 CONTRATOS Y MÁS)					
Ocupaciones		< 25 años	25 – 44 años	> = 45 años	Total
5629	Trabajadores de los cuidados a las personas en servicios de salud no clasificados bajo otros epígrafes	549	1.912	1.085	3.546
5824	Azafatos de tierra	1.937	1.570	37	3.544
5611	Auxiliares de enfermería hospitalaria	624	1.984	925	3.533
9432	Mozos de equipaje y afines	666	2.486	302	3.454
5492	Promotores de venta	1.449	1.672	211	3.332
9820	Reponedores	798	1.842	249	2.889
3723	Instructores de actividades deportivas	839	1.839	209	2.887
5721	Cuidadores de niños en guarderías y centros educativos	429	1.425	1.003	2.857
8202	Ensambladores de equipos eléctricos y electrónicos	332	2.020	260	2.612
5500	Cajeros y taquilleros (excepto bancos)	829	1.554	212	2.595
2932	Compositores, músicos y cantantes	493	1.498	565	2.556
8412	Conductores asalariados de automóviles, taxis y furgonetas	279	1.720	531	2.530
9442	Clasificadores de desechos, operarios de punto limpio y recogedores de chatarra	345	1.506	581	2.432
9229	Otro personal de limpieza	278	1.279	822	2.379
3510	Agentes y representantes comerciales	191	1.444	452	2.087
4424	Teleoperadores	257	1.359	218	1.834
7312	Soldadores y oxicatoradores	142	1.183	506	1.831
5942	Auxiliares de vigilante de seguridad y similares no habilitados para ir armados	301	1.200	300	1.801
5833	Conserjes de edificios	304	878	556	1.738
4301	Grabadores de datos	206	1.334	181	1.721
4423	Telefonistas	269	1.252	190	1.711
7314	Montadores de estructuras metálicas	165	1.183	344	1.692
5941	Vigilantes de seguridad y similares habilitados para ir armados	206	1.032	414	1.652
7899	Oficiales, operarios y artesanos de otros oficios no clasificados bajo otros epígrafes	116	1.043	381	1.540
7510	Electricistas de la construcción y afines	150	1.025	355	1.530
5825	Guías de turismo	233	938	327	1.498
9520	Peones ganaderos	295	922	280	1.497
9490	Otras ocupaciones elementales	268	894	295	1.457
2824	Profesionales del trabajo y la educación social	186	1.116	128	1.430
5811	Peluqueros	462	832	112	1.406
2210	Profesores de universidades y otra enseñanza superior (excepto formación profesional)	37	940	411	1.388
8142	Operadores de máquinas para fabricar productos de material plástico	175	870	230	1.275
8333	Operadores de carretillas elevadoras	89	1.024	155	1.268
3613	Asistentes de dirección y administrativos	182	872	136	1.190
2322	Profesores de enseñanza no reglada de idiomas	195	790	199	1.184
8209	Montadores y ensambladores no clasificados en otros epígrafes	171	763	224	1.158
4430	Agentes de encuestas	176	678	281	1.135
8321	Operadores de maquinaria agrícola móvil	136	674	317	1.127
6110	Trabajadores cualificados en actividades agrícolas (excepto en huertas, invernaderos, viveros y jardines)	113	681	272	1.066
9601	Peones de obras públicas	92	646	318	1.056

OCUPACIONES MÁS CONTRATADAS (100 CONTRATOS Y MÁS)					
Ocupaciones		< 25 años	25 – 44 años	> = 45 años	Total
8420	Conductores de autobuses y tranvías	6	542	460	1.008
2121	Enfermeros no especializados	296	657	43	996
4412	Recepcionistas (excepto de hoteles)	252	585	159	996
8121	Operadores en instalaciones para la obtención y transformación de metales	142	561	202	905
7199	Otros trabajadores de las obras estructurales de construcción no clasificados bajo otros epígrafes	28	632	238	898
5812	Especialistas en tratamientos de estética, bienestar y afines	287	525	17	829
7401	Mecánicos y ajustadores de vehículos de motor	223	468	138	829
8332	Operadores de grúas, montacargas y de maquinaria similar de movimiento de materiales	233	443	139	815
9543	Peones forestales y de la caza	102	480	229	811
7403	Mecánicos y ajustadores de maquinaria agrícola e industrial	88	462	254	804
5899	Trabajadores de servicios personales no clasificados bajo otros epígrafes	198	474	130	802
5992	Bañistas-socorristas	411	372	9	792
8143	Operadores de máquinas para fabricar productos de papel y cartón	55	614	119	788
4121	Empleados de control de abastecimientos e inventario	261	418	74	753
4111	Empleados de contabilidad	82	557	113	752
7111	Encofradores y operarios de puesta en obra de hormigón	23	492	216	731
6120	Trabajadores cualificados en huertas, invernaderos, viveros y jardines	109	444	173	726
9431	Ordenanzas	80	420	222	722
9420	Repartidores de publicidad, limpiabotas y otros trabajadores de oficios callejeros	221	359	64	644
2323	Profesores de enseñanza no reglada de música y danza	102	412	108	622
2240	Profesores de enseñanza primaria	146	377	95	618
7703	Panaderos, pasteleros y confiteros	137	357	103	597
8331	Operadores de maquinaria de movimientos de tierras y equipos similares	49	339	207	595
4422	Recepcionistas de hoteles	105	433	54	592
2935	Actores	27	434	129	590
7837	Zapateros y afines	36	289	265	590
3831	Técnicos de grabación audiovisual	58	501	21	580
2252	Técnicos en educación infantil	170	370	38	578
7221	Fontaneros	44	410	121	575
2230	Profesores de enseñanza secundaria (excepto materias específicas de formación profesional)	27	447	99	573
8193	Operadores de máquinas de embalaje, embotellamiento y etiquetado	120	322	120	562
7191	Mantenedores de edificios	61	301	173	535
3123	Técnicos en electricidad	67	384	79	530
7521	Mecánicos y reparadores de equipos eléctricos	67	341	118	526
5612	Auxiliares de enfermería de atención primaria	155	268	98	521
8159	Operadores de máquinas para fabricar productos textiles no clasificados bajo otros epígrafes	64	409	45	518
3820	Programadores informáticos	65	428	22	515

OCUPACIONES MÁS CONTRATADAS (100 CONTRATOS Y MÁS)					
Ocupaciones		< 25 años	25 – 44 años	> = 45 años	Total
5999	Trabajadores de los servicios de protección y seguridad no clasificados bajo otros epígrafes	118	326	64	508
7131	Carpinteros (excepto ebanistas)	49	284	159	492
7701	Matarifes y trabajadores de las industrias cárnicas	64	367	61	492
9443	Barrenderos y afines	93	269	126	488
3139	Técnicos en control de procesos no clasificados bajo otros epígrafes	34	362	84	480
2152	Fisioterapeutas	219	243	9	471
7240	Soladores, colocadores de parquet y afines	7	381	82	470
7132	Instaladores de cerramientos metálicos y carpinteros metálicos (excepto montadores de estructuras metálicas)	58	313	96	467
5621	Técnicos auxiliares de farmacia	145	239	82	466
7705	Trabajadores conserveros de frutas y hortalizas y trabajadores de la elaboración de bebidas no alcohólicas	94	257	113	464
5430	Expendedores de gasolineras	106	258	96	460
7709	Catadores y clasificadores de alimentos y bebidas	83	255	96	434
7231	Pintores y empapeladores	40	274	117	431
5420	Operadores de telemarketing	46	325	55	426
3812	Técnicos en asistencia al usuario de tecnologías de la información	80	320	25	425
7313	Chapistas y caldereros	62	229	133	424
3110	Delineantes y dibujantes técnicos	34	324	61	419
8160	Operadores de máquinas para elaborar productos alimenticios, bebidas y tabaco	62	250	86	398
4113	Empleados de oficina de servicios estadísticos, financieros y bancarios	97	278	17	392
6410	Trabajadores cualificados en actividades forestales y del medio natural	40	267	69	376
8131	Operadores en plantas industriales químicas	39	285	52	376
6202	Trabajadores cualificados en actividades ganaderas de ovino y caprino	37	237	101	375
3129	Otros técnicos de las ciencias físicas, químicas, medioambientales y de las ingenierías	34	305	29	368
4122	Empleados de oficina de servicios de apoyo a la producción	50	257	61	368
4123	Empleados de logística y transporte de pasajeros y mercancías	62	252	50	364
3713	Profesionales de apoyo al trabajo y a la educación social	48	266	40	354
4443	Empleados de sala de juegos y afines	54	236	58	348
2220	Profesores de formación profesional (materias específicas)	9	225	105	339
2630	Técnicos de empresas y actividades turísticas	86	225	26	337
2431	Ingenieros industriales y de producción	21	272	29	322
2122	Enfermeros especializados (excepto matronos)	101	210	10	321
3124	Técnicos en electrónica (excepto electro medicina)	46	257	18	321
2933	Coreógrafos y bailarines	105	178	37	320
5831	Supervisores de mantenimiento y limpieza en oficinas, hoteles y otros establecimientos	27	162	127	316
3202	Supervisores de la construcción	7	183	124	314

OCUPACIONES MÁS CONTRATADAS (100 CONTRATOS Y MÁS)					
Ocupaciones		< 25 años	25 – 44 años	> = 45 años	Total
2140	Farmacéuticos	37	218	57	312
5210	Jefes de sección de tiendas y almacenes	36	190	78	304
3128	Técnicos en metalurgia y minas	32	194	75	301
2251	Maestros de educación infantil	99	165	32	296
5499	Vendedores no clasificados bajo otros epígrafes	43	204	46	293
7531	Mecánicos y reparadores de equipos electrónicos	43	187	55	285
2640	Profesionales de ventas técnicas y médicas (excepto las tic)	59	170	46	275
7322	Trabajadores de la fabricación de herramientas, mecánico-ajustadores, modelistas, matriceros y afines	40	186	47	273
3721	Atletas y deportistas	103	157	10	270
2939	Artistas creativos e interpretativos no clasificados bajo otros epígrafes	34	185	44	263
9221	Limpiadores en seco a mano y afines	26	150	86	262
8199	Operadores de instalaciones y maquinaria fijas no clasificados bajo otros epígrafes	31	170	53	254
3126	Técnicos en mecánica	55	149	39	243
2112	Otros médicos especialistas	0	143	98	241
9433	Repartidores, recadistas y mensajeros a pie	33	148	58	239
6203	Trabajadores cualificados en actividades ganaderas de porcino	34	157	47	238
3321	Técnicos superiores en higiene bucodental	108	115	14	237
2156	Terapeutas ocupacionales	69	158	3	230
2439	Ingenieros no clasificados bajo otros epígrafes	8	204	18	230
2461	Ingenieros técnicos industriales y de producción	17	177	24	218
3811	Técnicos en operaciones de sistemas informáticos	35	175	8	218
3122	Técnicos en construcción	27	138	47	212
3151	Jefes y oficiales de máquinas	25	146	37	208
7522	Instaladores y reparadores de líneas eléctricas	33	132	43	208
3522	Agentes de compras	95	96	13	204
3314	Técnicos en laboratorio de diagnóstico clínico	33	142	28	203
8201	Ensambladores de maquinaria mecánica	16	152	35	203
3739	Otros técnicos y profesionales de apoyo de actividades culturales y artísticas	24	137	39	200
2651	Profesionales de la publicidad y la comercialización	24	143	29	196
4442	Empleados de venta de apuestas	6	61	122	189
7820	Ebanistas y trabajadores afines	21	107	61	189
4411	Empleados de información al usuario	51	120	10	181
7250	Mecánicos-instaladores de refrigeración y climatización	26	122	30	178
8153	Operadores de máquinas de coser y bordar	6	94	76	176
3127	Técnicos y analistas de laboratorio en química industrial	32	133	10	175
8440	Conductores de motocicletas y ciclomotores	87	75	13	175
7623	Trabajadores de procesos de encuadernación	13	149	11	173
7232	Pintores en las industrias manufactureras	11	123	38	172
8156	Operadores de máquinas para la fabricación del calzado, marroquinería y guantería de piel	7	95	70	172
3160	Técnicos de control de calidad de las ciencias físicas, químicas y de las ingenierías	12	139	12	163
2823	Psicólogos	7	134	19	160

OCUPACIONES MÁS CONTRATADAS (100 CONTRATOS Y MÁS)					
Ocupaciones		< 25 años	25 – 44 años	> = 45 años	Total
7315	Montadores de estructuras cableadas y empalmadores de cables	18	100	32	150
2111	Médicos de familia	5	86	54	145
2922	Periodistas	20	114	10	144
2931	Artistas de artes plásticas y visuales	37	95	9	141
5412	Vendedores en mercados ocasionales y mercadillos	23	84	34	141
2130	Veterinarios	21	108	11	140
9441	Recogedores de residuos	19	76	45	140
1221	Directores comerciales y de ventas	6	72	60	138
3722	Entrenadores y árbitros de actividades deportivas	44	73	21	138
2934	Directores de cine, de teatro y afines	16	110	9	135
2311	Profesores de educación especial	12	80	39	131
8114	Operadores de maquinaria para fabricar productos derivados de minerales no metálicos	12	72	46	130
2611	Especialistas en contabilidad	43	70	10	123
7834	Costureros a mano, bordadores y afines	2	61	60	123
2469	Ingenieros técnicos no clasificados bajo otros epígrafes	11	106	4	121
5000	Camareros y cocineros propietarios	30	65	26	121
9603	Peones de la minería, canteras y otras industrias extractivas	16	75	30	121
7707	Trabajadores de la elaboración del vino	14	88	17	119
9222	Limpiadores de vehículos	21	69	28	118
5622	Técnicos de emergencias sanitarias	23	77	17	117
5894	Instructores de autoescuela	2	72	43	117
4421	Empleados de agencias de viajes	12	82	20	114
2937	Profesionales de espectáculos taurinos	4	78	30	112
8144	Operadores de serrerías, de máquinas de fabricación de tableros y de instalaciones afines para el tratamiento de la madera y el corcho	44	55	10	109
4112	Empleados de control de personal y nóminas	14	83	11	108
8170	Operadores de máquinas de lavandería y tintorería	11	62	35	108
2622	Especialistas en administración de política de empresas	12	77	18	107
3135	Técnicos en control de procesos de producción de metales	14	89	4	107
7292	Instaladores de material aislante térmico y de insonorización	8	73	25	106
7295	Personal de limpieza de fachadas de edificios y chimeneas	5	63	34	102
7619	Artisanos no clasificados bajo otros epígrafes	19	47	36	102
2413	Químicos	3	95	2	100

3.9. Ocupaciones más contratadas por grupo ocupacional

En este apartado se recogen las ocupaciones más contratadas en cada uno de los nueve Grandes Grupos de la Clasificación Nacional de Ocupaciones. Las más relevantes de cada grupo son:

Grupo 1: Directores y Gerentes

El total de contratos suscritos en este grupo ha sido 895. La ocupación más numerosa ha sido la de “Directores comerciales y de ventas” que acapara el 15,42% de las rúbricas del grupo. Le siguen “Directores de empresas de abastecimiento, transporte, distribución y afines” (10,39%) y “Directores de industrias manufactureras” (10,28%). La participación femenina en este grupo ha sido del 34,19% en 2013, muy superior a la del año anterior (se recuerda que fue del 25,70%).

Grupo 2: Técnicos y profesionales científicos e intelectuales

Esta categoría aglutina un total de 22.834 rúbricas, siendo las dos ocupaciones más relevantes “Profesores y profesionales de la enseñanza no clasificados bajo otros epígrafes” (16,23%), y “Compositores, músicos y cantantes” (11,19%). A continuación nos encontramos con “Profesionales del trabajo y la educación social” que acaparan el 6,26% de los contratos de este grupo. La distribución por género es bastante equitativa, siendo femeninas el 53,21% de las firmas.

Grupo 3: Técnicos; profesionales de apoyo

Esta clasificación concentra 25.875 contratos en el año. El 21,64% han sido como “Monitores de actividades recreativas y de entretenimiento”, seguidos por los “Animadores comunitarios” que representan el 19,34%. Les siguen “Instructores de actividades deportivas” con el 11,16%. En este grupo no se observa discriminación por género, al contar con una representación femenina del 47,13%.

Grupo 4: Empleados contables, administrativos y otros empleados de oficina

El número de contratos de este grupo para 2013 ha sido de 23.828, siendo los puestos más importantes los de “Empleados de servicios de correos (excepto empleados de mostrador)” (19,48%), “Empleados administrativos sin tareas de atención al público” (15,96%) y “Empleados administrativos con tareas de atención al público” (15,28%). Matizar que dentro de este grupo las mujeres suscriben más contratos que los hombres (68,62% frente a 31,38%).

Grupo 5: Trabajadores de los servicios de restauración, personales, protección y vendedores

Este grupo acumula 103.531 rúbricas. La ocupación más numerosa es “Camareros asalariados”, que acapara 4 de cada 10 rúbricas del grupo. Le sigue “Vendedores en tiendas y almacenes” (17,01%) y “Cocineros asalariados” (5,49%). Dentro de esta categoría también la participación femenina (63,24%) es superior a la masculina (36,76%).

Grupo 6: Trabajadores cualificados en el sector agrícola, ganadero, forestal y pesquero

Esta clasificación ha supuesto un total de 3.058 firmas en el año. La tercera parte de ellas se corresponden con “Trabajadores cualificados en actividades agrícolas” y cerca de la cuarta parte con “Trabajadores cualificados en huertas, invernaderos, viveros y jardines”.. Les siguen los “Trabajadores cualificados en actividades forestales y del medio natural con el 12,30%. Este grupo se puede considerar masculino puesto que el 87,08% de los contratos los han suscrito hombres.

Grupo 7: Artesanos y trabajadores cualificados de las industrias manufactureras y la construcción (excepto los operadores de instalaciones y maquinaria)

Dentro de esta categoría se han registrado 28.962 contratos. La ocupación más relevante ha sido la de “Albañiles” que concentra el 16,65% de todas las rúbricas. Le siguen “Ajustadores y operadores de máquinas-herramienta” (14,97%) y “Soldadores y oxicultadores” (6,32%). El género que predomina en este tipo de profesiones es el masculino, con un 88,87% de las firmas de este grupo.

Grupo 8: Operadores de instalaciones y maquinaria, y montadores

Este grupo concentra 23.360 contratos en 2013, de los que más de la quinta parte han sido como “Conductores asalariados de camiones” (22,62%). Le siguen “Ensambladores de equipos eléctricos y electrónicos” (11,18%) y “Conductores asalariados de automóviles, taxis y furgonetas” (10,83%). Nuevamente se trata de ocupaciones masculinas, al acaparar los varones el 83,25% de los contratos del grupo.

Grupo 9: Ocupaciones elementales

Para finalizar, este grupo es el más relevante al acumular 165.646 contratos en el año. Más de las dos terceras partes de ellos se concentran en tres ocupaciones: “Peones agrícolas” (24,49%), “Peones de las industrias manufactureras” (24,23%), y “Personal de limpieza de oficinas, hoteles y otros establecimientos similares” (17,17%). En cuanto al género, hay una mayoría de varones (61,87%).

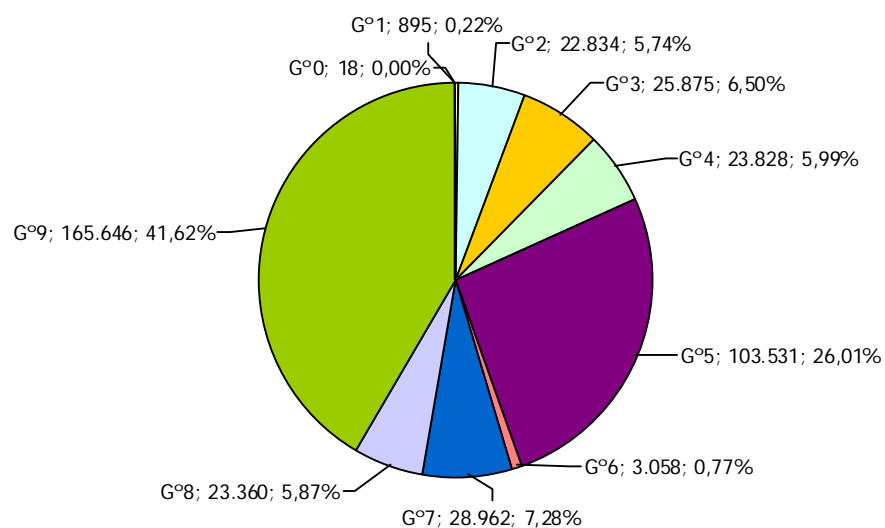
CONTRATOS POR GRAN GRUPO OCUPACIONAL. ARAGÓN. 2013.

OCUPACIONES MÁS CONTRATADAS

		Hombres	Mujeres	Total
GRUPO 1: Directores y Gerentes				
1221	Directores comerciales y de ventas	104	34	138
1315	Directores de empresas de abastecimiento, transporte, distribución y afines	63	30	93
1313	Directores de industrias manufactureras	85	7	92
1219	Directores de políticas y planificación y de otros departamentos administrativos no clasificados bajo otros epígrafes	43	40	83
1326	Directores de servicios de educación	33	35	68
1211	Directores financieros	31	22	53
GRUPO 2: Técnicos y profesionales científicos e intelectuales				
2329	Profesores y profesionales de la enseñanza no clasificados bajo otros epígrafes	1.774	1.933	3.707
2932	Compositores, músicos y cantantes	2.053	503	2.556
2824	Profesionales del trabajo y la educación social	335	1.095	1.430
2210	Profesores de universidades y otra enseñanza superior (excepto formación profesional)	675	713	1.388
2322	Profesores de enseñanza no reglada de idiomas	400	784	1.184
2121	Enfermeros no especializados	170	826	996
GRUPO 3: Técnicos; profesionales de apoyo				
3724	Monitores de actividades recreativas y de entretenimiento	2.164	3.436	5.600
3715	Animadores comunitarios	1.951	3.053	5.004
3723	Instructores de actividades deportivas	1.882	1.005	2.887
3510	Agentes y representantes comerciales	1.341	746	2.087
3613	Asistentes de dirección y administrativos	337	853	1.190
3831	Técnicos de grabación audiovisual	481	99	580
GRUPO 4: Empleados contables, administrativos y otros empleados de oficina				
4221	Empleados de servicios de correos (excepto empleados de mostrador)	1.613	3.028	4.641
4309	Empleados administrativos sin tareas de atención al público no clasificados bajo otros epígrafes	1.073	2.729	3.802
4500	Empleados administrativos con tareas de atención al público no clasificados bajo otros epígrafes	685	2.957	3.642

OCUPACIONES MÁS CONTRATADAS				
		Hombres	Mujeres	Total
4424	Teleoperadores	452	1.382	1.834
4301	Grabadores de datos	569	1.152	1.721
4423	Telefonistas	409	1.302	1.711
GRUPO 5: Trabajadores de los servicios de restauración, personales, protección y vendedores				
5120	Camareros asalariados	21.001	21.217	42.218
5220	Vendedores en tiendas y almacenes	4.374	13.241	17.615
5110	Cocineros asalariados	2.274	3.407	5.681
5710	Trabajadores de los cuidados personales a domicilio	106	3.709	3.815
5629	Trabajadores de los cuidados a las personas en servicios de salud no clasificados bajo otros epígrafes	329	3.217	3.546
5824	Azafatos de tierra	675	2.869	3.544
GRUPO 6: Trabajadores cualificados en el sector agrícola, ganadero, forestal y pesquero				
6110	Trabajadores cualificados en actividades agrícolas (excepto en huertas, invernaderos, viveros y jardines)	982	84	1.066
6120	Trabajadores cualificados en huertas, invernaderos, viveros y jardines	490	236	726
6410	Trabajadores cualificados en actividades forestales y del medio natural	359	17	376
6202	Trabajadores cualificados en actividades ganaderas de ovino y caprino	368	7	375
6203	Trabajadores cualificados en actividades ganaderas de porcino	212	26	238
6209	Trabajadores cualificados en actividades ganaderas no clasificados bajo otros epígrafes	78	11	89
GRUPO 7: Artesanos y trabajadores cualificados de las industrias manufactureras y la construcción (excepto los operadores de instalaciones y maquinaria)				
7121	Albañiles	4.758	65	4.823
7323	Ajustadores y operadores de máquinas-herramienta	3.318	1.017	4.335
7312	Soldadores y oxicortadores	1.812	19	1.831
7314	Montadores de estructuras metálicas	1.668	24	1.692
7899	Oficiales, operarios y artesanos de otros oficios no clasificados bajo otros epígrafes	1.412	128	1.540
7510	Electricistas de la construcción y afines	1.499	31	1.530
GRUPO 8: Operadores de instalaciones y maquinaria, y montadores				
8432	Conductores asalariados de camiones	5.216	68	5.284
8202	Ensambladores de equipos eléctricos y electrónicos	1.805	807	2.612
8412	Conductores asalariados de automóviles, taxis y furgonetas	2.262	268	2.530
8142	Operadores de máquinas para fabricar productos de material plástico	966	309	1.275
8333	Operadores de carretillas elevadoras	1.127	141	1.268
8209	Montadores y ensambladores no clasificados en otros epígrafes	1.108	50	1.158
GRUPO 9: Ocupaciones elementales				
9511	Peones agrícolas (excepto en huertas, invernaderos, viveros y jardines)	31.719	8.850	40.569
9700	Peones de las industrias manufactureras	29.557	10.587	40.144
9210	Personal de limpieza de oficinas, hoteles y otros establecimientos similares	5.625	22.824	28.449
9811	Peones del transporte de mercancías y descargadores	8.255	1.316	9.571
9512	Peones agrícolas en huertas, invernaderos, viveros y jardines	5.872	1.340	7.212
9310	Ayudantes de cocina	2.265	4.219	6.484

3.10. Ocupaciones más contratadas con contrato indefinido por grupo ocupacional

A lo largo de 2013 se han producido en Aragón 30.844 contratos indefinidos, lo que supone el 7,75% del total.

En la siguiente tabla se muestra, para cada Gran Grupo Ocupacional, las cinco ocupaciones más contratadas de forma indefinida, diferenciando entre contratos iniciales y conversiones.

Grupo 1: Directores y Gerentes

En este grupo, 5 de cada 10 contratos suscritos en el año han sido indefinidos (474 contratos; 52,96% del total). Destacan "Directores comerciales y de ventas" que acumula la quinta parte de las rúbricas indefinidas del grupo, así como "Directores de empresas de abastecimiento, transporte, distribución y afines" con el 13,50%.

Grupo 2: Técnicos y profesionales científicos e intelectuales

El 10,49% de los contratos de esta categoría han sido indefinidos (2.391), siendo los más relevantes "Profesores y profesionales de la enseñanza no clasificados bajo otros epígrafes" (7,43%) y "Profesores de enseñanza no reglada de idiomas" (6,76%).

Grupo 3: Técnicos; profesionales de apoyo

En este grupo, el 11,51% de las contrataciones han sido indefinidas (2.978). La ocupación más numerosa ha sido "Agentes y representantes comerciales" que acaparan el 20,99% de las rúbricas y "Monitores de actividades recreativas y de entretenimiento" con el 11,62%.

Grupo 4: Empleados contables, administrativos y otros empleados de oficina

En este agregado el 11,08% de los contratos suscritos han sido indefinidos (2.640), y las 2/3 partes se concentran en dos ocupaciones: "Empleados administrativos sin tareas de atención al público" (32,88%) y "con tareas de atención al público" (32,65%). Le siguen "Empleados de oficina de servicios de apoyo a la producción" con un 4,77%.

Grupo 5: Trabajadores de los servicios de restauración, personales, protección y vendedores

El 8,26% de las rúbricas de esta categoría han sido indefinidas (8.552), correspondiendo la mayoría a "Camareros asalariados" (34,86%) y "Vendedores en tiendas y almacenes" (30,89%).

Grupo 6: Trabajadores cualificados en el sector agrícola, ganadero, forestal y pesquero

En este grupo se han firmado 336 contratos indefinidos, lo que representa el 10,99% del total de la categoría. La ocupación más habitual ha sido la de "Trabajadores cualificados en actividades agrícolas (excepto en huertas, invernaderos, viveros y jardines)" con el 31,55% de las rúbricas indefinidas, seguida por "Trabajadores cualificados en actividades ganaderas de porcino" con el 14,29%.

Grupo 7: Artesanos y trabajadores cualificados de las industrias manufactureras y la construcción (excepto los operadores de instalaciones y maquinaria)

De todos los contratos suscritos en este nivel, el 8,72% son de carácter indefinido (2.525). La ocupación más importante es la de "Albañil" que concentra el 11,64% de las contrataciones. Le siguen "Mecánicos y ajustadores de vehículos de motor" (9,11%) y "Oficiales, operarios y artesanos de otros oficios no clasificados bajo otros epígrafes" (6,53%).

Grupo 8: Operadores de instalaciones y maquinaria, y montadores

El 9,21% de los contratos de esta categoría han sido indefinidos (2.152). Cerca de la mitad se corresponden con la ocupación "Conductores asalariados de camiones" (43,73%) y un 14,78% con "Conductores asalariados de automóviles, taxis y furgonetas".

Grupo 9: Ocupaciones elementales

Dentro de este grupo que es el más numeroso se han firmado un total de 8.792 contratos indefinidos, lo que supone el 5,31%. Más de la tercera parte han sido como "Empleados domésticos" (37,89%), el 17,04% como "Personal de limpieza de oficinas, hoteles y otros establecimientos similares" y el 10,68% como Peones de industrias manufactureras".

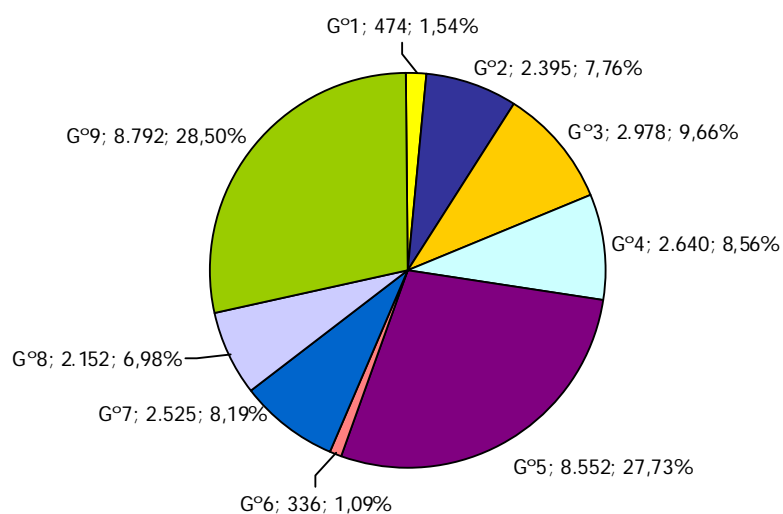
**CONTRATOS INDEFINIDOS POR GRAN GRUPO OCUPACIONAL.
ARAGÓN. 2013.**

LAS 5 OCUPACIONES MÁS CONTRATADAS CON CONTRATO INDEFINIDO EN CADA GRUPO OCUPACIONAL

		Iniciales	Conversiones	Total
GRUPO 1: Directores y Gerentes				
1221	Directores comerciales y de ventas	82	13	95
1315	Directores de empresas de abastecimiento, transporte, distribución y afines	45	19	64
1211	Directores financieros	33	4	37
1313	Directores de industrias manufactureras	32	5	37
1219	Directores de políticas y planificación y de otros departamentos administrativos no clasificados bajo otros epígrafes	30	6	36
GRUPO 2: Técnicos y profesionales científicos e intelectuales				
2329	Profesores y profesionales de la enseñanza no clasificados bajo otros epígrafes	119	59	178
2322	Profesores de enseñanza no reglada de idiomas	124	38	162
2431	Ingenieros industriales y de producción	58	63	121
2230	Profesores de enseñanza secundaria (excepto materias específicas de formación profesional)	53	37	90
2323	Profesores de enseñanza no reglada de música y danza	71	18	89
GRUPO 3: Técnicos; profesionales de apoyo				
3510	Agentes y representantes comerciales	399	226	625
3724	Monitores de actividades recreativas y de entretenimiento	261	85	346
3723	Instructores de actividades deportivas	163	63	226
3613	Asistentes de dirección y administrativos	141	83	224
3820	Programadores informáticos	156	68	224
GRUPO 4: Empleados contables, administrativos y otros empleados de oficina				
4309	Empleados administrativos sin tareas de atención al público no clasificados bajo otros epígrafes	470	398	868
4500	Empleados administrativos con tareas de atención al público no clasificados bajo otros epígrafes	502	360	862
4122	Empleados de oficina de servicios de apoyo a la producción	89	37	126
4111	Empleados de contabilidad	77	44	121

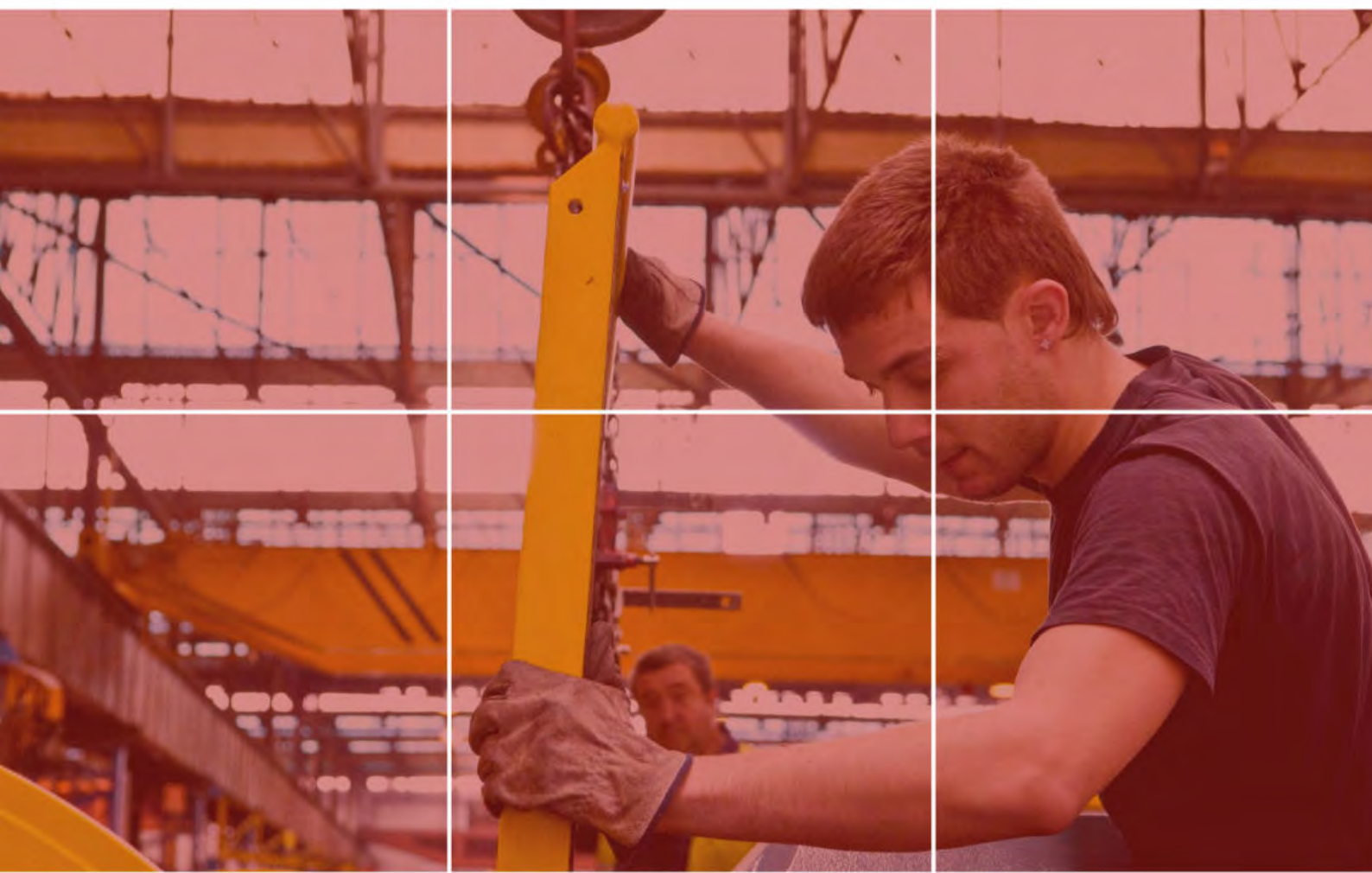
LAS 5 OCUPACIONES MÁS CONTRATADAS CON CONTRATO INDEFINIDO EN CADA GRUPO OCUPACIONAL				
		Iniciales	Conversiones	Total
4412	Recepcionistas (excepto de hoteles)	57	41	98
GRUPO 5: Trabajadores de los servicios de restauración, personales, protección y vendedores				
5120	Camareros asalariados	1.561	1.420	2.981
5220	Vendedores en tiendas y almacenes	1.349	1.293	2.642
5110	Cocineros asalariados	383	274	657
5811	Peluqueros	176	113	289
5500	Cajeros y taquilleros (excepto bancos)	167	72	239
GRUPO 6: Trabajadores cualificados en el sector agrícola, ganadero, forestal y pesquero				
6110	Trabajadores cualificados en actividades agrícolas (excepto en huertas, invernaderos, viveros y jardines)	85	21	106
6203	Trabajadores cualificados en actividades ganaderas de porcino	19	29	48
6120	Trabajadores cualificados en huertas, invernaderos, viveros y jardines	22	20	42
6202	Trabajadores cualificados en actividades ganaderas de ovino y caprino	25	13	38
6410	Trabajadores cualificados en actividades forestales y del medio natural	24	7	31
GRUPO 7: Artesanos y trabajadores cualificados de las industrias manufactureras y la construcción (excepto los operadores de instalaciones y maquinaria)				
7121	Albañiles	179	115	294
7401	Mecánicos y ajustadores de vehículos de motor	117	113	230
7899	Oficiales, operarios y artesanos de otros oficios no clasificados bajo otros epígrafes	89	76	165
7510	Electricistas de la construcción y afines	41	80	121
7312	Soldadores y oxicortadores	43	71	114
GRUPO 8: Operadores de instalaciones y maquinaria, y montadores				
8432	Conductores asalariados de camiones	389	552	941
8412	Conductores asalariados de automóviles, taxis y furgonetas	160	158	318
8321	Operadores de maquinaria agrícola móvil	127	34	161
8440	Conductores de motocicletas y ciclomotores	47	28	75
8209	Montadores y ensambladores no clasificados en otros epígrafes	22	33	55
GRUPO 9: Ocupaciones elementales				
9100	Empleados domésticos	3.306	25	3.331
9210	Personal de limpieza de oficinas, hoteles y otros establecimientos similares	768	730	1.498
9700	Peones de las industrias manufactureras	442	497	939
9310	Ayudantes de cocina	343	289	632
9511	Peones agrícolas (excepto en huertas, invernaderos, viveros y jardines)	418	86	504



4. CONTRATACIÓN

Nota aclaratoria previa:

La Ley 11/2013, de 26 de julio (BOE 27/07/2013), de medidas de apoyo al emprendedor y de estímulo del crecimiento y de la creación de empleo (procedente del Real Decreto-ley 4/2013, de 22 de febrero), establece incentivos con reducciones o bonificaciones de cuotas a la Seguridad Social para los siguientes supuestos:

- Artículo 9. Contrato a Tiempo Parcial con vinculación formativa. Contratos a Tiempo Parcial, Indefinidos y Temporales.
- Artículo 10. Contrato Indefinido celebrados por microempresas (menor o igual a 9 trabajadores) o empresarios autónomos, tanto a Tiempo Completo como a Tiempo Parcial.
- Artículo 11. Contratación en nuevos proyectos de emprendimiento joven. Contrato Indefinido tanto a Tiempo Completo como a Tiempo Parcial.
- Artículo 12. Primer empleo joven. Contrato temporal para incentivar la primera experiencia profesional. Contrato Eventual por Circunstancias de la Producción a Tiempo Completo o a Tiempo Parcial, en este caso la jornada debe ser superior al 75% (códigos 402 y 502).
- Artículo 13. Incentivos a los contratos en Prácticas. Contrato en prácticas (códigos 420-520) con un desempleado menor de 30 años o menor de 35 años con grado discapacidad $\geq 33\%$.
- Artículo 14. Incentivos a la incorporación de Jóvenes a entidades de la economía social.

Por otra parte, el Real Decreto-ley 16/2013, de 20 de diciembre (BOE 21/12/2013), de medidas para favorecer la contratación estable y mejorar la empleabilidad de los trabajadores, introduce novedades en materia de contratación que tienen su reflejo en los contratos comunicados a partir de enero 2014.

Finalmente, para las variaciones interanuales debe tenerse en cuenta la repercusión en 2012 de la comunicación de los contratos acogidos al Real Decreto 1620/2011, de 14 de noviembre, por el que se regula la relación laboral de carácter especial del servicio del hogar familiar.

4.1. Evolución de la contratación

- El número total de contratos comunicados en 2013 cuyo centro de trabajo se ubica en Aragón asciende a 398.007.
- Han sido suscritos por 166.071 personas, lo que supone que cada trabajador ha firmado en promedio 2,4 contratos.
- Si se comparan los datos con los del año anterior se aprecia un aumento en la contratación del 0,22% en la Comunidad Autónoma (859 contratos más que en 2012), mientras que para el total de España el incremento ha sido mayor (3,87%).

- Por provincias, destaca el buen comportamiento de Huesca y Teruel, donde se han suscrito más contratos que en 2012, mientras que en Zaragoza las rúbricas han disminuido.
- Los meses de julio, octubre y septiembre han registrado el mayor volumen de contratación con 45.295, 41.410 y 40.488 firmas, respectivamente. Por el contrario, febrero, marzo y enero, fueron por este orden, los de menor actividad (21.799, 23.910 y 26.571, respectivamente).
- El cierre del año, que históricamente presenta descensos en el número de contrataciones ha tenido un comportamiento mucho mejor en el ejercicio 2013, manteniéndose en niveles similares a los del mes anterior tal y como se aprecia en el gráfico de evolución mensual.

TOTAL CONTRATOS ² . 2013					
	Huesca	Teruel	Zaragoza	Aragón	España
Año	68.112	34.223	295.672	398.007	14.792.614
% Δ año anterior	5,32%	3,83%	-1,28%	0,22%	3,87%

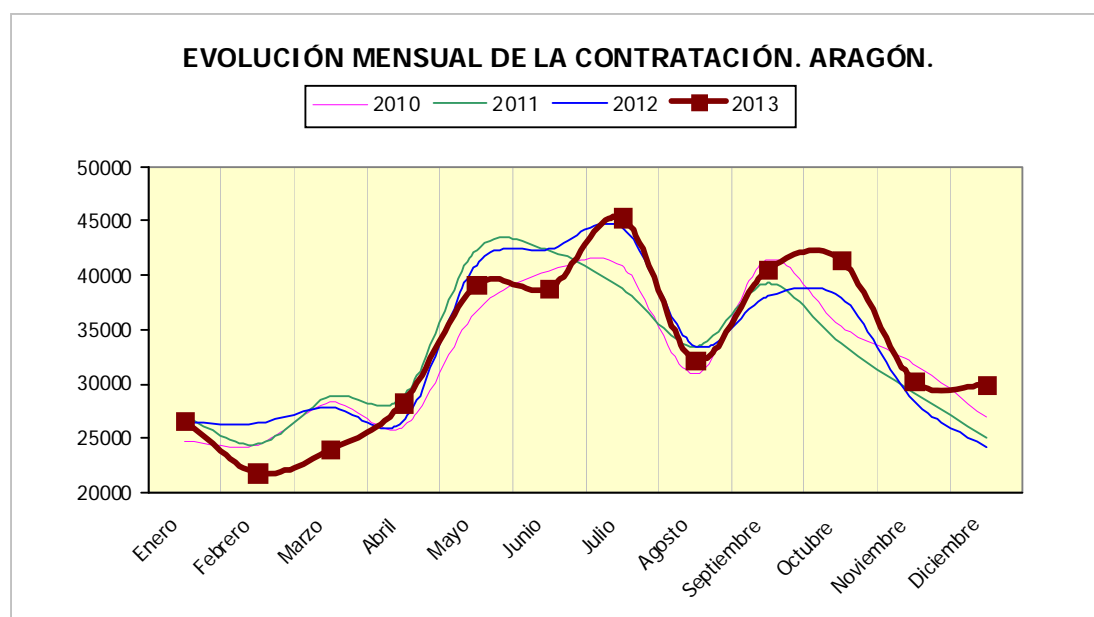

² La clasificación provincial/autonómica de los contratos se hace agregándolos según la ubicación de su centro de trabajo. Se han excluido las comunicaciones de adscripción en colaboración social.

CONTRATOS INDEFINIDOS DE APOYO A LOS EMPRENDEDORES. ARAGÓN. 2013.								
	Aragón	Género		Provincia			Bonificación o Deducción fiscal	
		Hombres	Mujeres	Huesca	Teruel	Zaragoza	Con Incentivos	Sin Incentivos
Trimestre 1	531	337	194	121	64	346	258	273
Trimestre 2	733	472	261	138	69	526	388	345
Trimestre 3	705	455	250	157	63	485	369	336
Trimestre 4	889	521	368	154	77	658	548	341
TOTAL 2013	2.858	1.785	1.073	570	273	2.015	1.563	1.295

4.2. La contratación según modalidad

- En Aragón, los contratos indefinidos suscritos en 2013 se cifran en 30.844, lo que supone el 7,75% del total. Su peso ha disminuido en este ejercicio puesto que en 2012 representaron el 10,51%. Su relevancia por provincias es similar, aunque la mayor proporción de contratos estables se rubricaron en Zaragoza (7,84%), mientras que la menor fue en Teruel (6,91%). En Huesca, el 7,78% de los contratos fueron indefinidos.
- La evolución anual de las tipologías indefinidas ha sido negativa, tal y como se puede apreciar en las tablas adjuntas, al firmarse 10.907 menos que en 2012 (-26,12%).
- En cuanto a la contratación temporal, representa el 92,25% de las rúbricas (367.163 contratos), y en 2013 ha aumentado un 3,31%. Las modalidades que más han crecido en términos relativos han sido Formación y Prácticas, aunque en términos absolutos los incrementos más notables han sido los de Eventuales por circunstancias de la producción y Obra o servicio.

CONTRATOS SEGÚN MODALIDAD ³ Y PROVINCIA. ARAGÓN. 2013.				
Modalidad	Huesca	Teruel	Zaragoza	Aragón
Indefinido ordinario (bonif. / no bonificados)	3.252	1.432	13.689	18.373
Indefinido fomento de la contratación	-	-	-	-
Discapacitados (Sólo bonificados)	35	16	154	205
Discapacitados f.c.i.	-	-	-	-
Conversión en Indefinidos	2.011	918	9.337	12.266
TOTAL INDEFINIDOS	5.298	2.366	23.180	30.844
Obra o servicio	31.339	10.873	109.839	152.051
Eventual circunstancias de la producción	24.743	17.382	121.904	164.029
Interinidad	5.555	3.020	36.820	45.395
Temporal discapacitados	56	33	303	392
Sust. jubilación 64 años	5	1	55	61

³ La modalidad "Fomento de la Contratación Indefinida" (FCI) fue derogada en 2012, si bien en los meses de enero y febrero todavía fue posible su firma, de modo que en las variaciones anuales de 2013 todavía tiene repercusión

CONTRATOS SEGÚN MODALIDAD³ Y PROVINCIA. ARAGÓN. 2013.				
Modalidad	Huesca	Teruel	Zaragoza	Aragón
Total relevo	88	34	562	684
Jubilación parcial	62	43	386	491
Prácticas	179	87	1087	1.353
Formación	431	370	997	1.798
Otros contratos	356	14	539	909
TOTAL TEMPORALES	62.814	31.857	272.492	367.163
TOTAL CONTRATOS	68.112	34.223	295.672	398.007

VARIACIÓN DE LOS CONTRATOS SEGÚN MODALIDAD Y PROVINCIA. ARAGÓN. 2012-2013.								
	Huesca		Teruel		Zaragoza		Aragón	
	N	%	N	%	N	%	N	%
Indefinido ordinario (bonif. / no bonificados)	-1.036	-24,16%	-222	-13,42%	-8.696	-38,85%	-9.954	-35,14%
Indefinido fomento de la contratación	-56	-100,00%	-17	-100,00%	-260	-100,00%	-333	-100,00%
Discapacitados (Sólo bonificados)	12	52,17%	3	23,08%	28	22,22%	43	26,54%
Discapacitados f.c.i.	-4	-100,00%	-2	-100,00%	-31	-100,00%	-37	-100,00%
Conversión en Indefinidos	-330	-14,03%	-158	-12,47%	-2.177	-18,24%	-2.665	-17,13%
TOTAL INDEFINIDOS	-1.095	-17,13%	-429	-15,35%	-9.383	-28,81%	-10.907	-26,12%
Obra o servicio	2.437	8,43%	819	8,15%	315	0,29%	3.571	2,41%
Eventual circunstancias de la producción	2.648	11,98%	1.201	7,42%	7.137	6,22%	10.986	7,18%
Interinidad	-781	-12,33%	-459	-13,19%	-1.175	-3,09%	-2.415	-5,05%
Temporal discapacitados	-7	-11,11%	18	120,00%	-36	-10,62%	-25	-6,00%
Sust. jubilación 64 años	-33	-86,84%	-5	-83,33%	-115	-67,65%	-153	-71,50%
Total relevo	-92	-51,11%	-86	-71,67%	-885	-61,16%	-1.063	-60,85%
Jubilación parcial	-43	-40,95%	-39	-47,56%	-303	-43,98%	-385	-43,95%
Prácticas	76	73,79%	27	45,00%	260	31,44%	363	36,67%
Formación	213	97,71%	248	203,28%	412	70,43%	873	94,38%
Otros contratos	119	50,21%	-32	-69,57%	-73	-11,93%	14	1,56%
TOTAL TEMPORALES	4.537	7,79%	1.692	5,61%	5.537	2,07%	11.766	3,31%
TOTAL CONTRATOS	3.442	5,32%	1.263	3,83%	-3.846	-1,28%	859	0,22%

CONTRATOS SEGÚN MODALIDAD. EVOLUCIÓN MENSUAL. ARAGÓN. 2013.						
Modalidad	Mes					
	1	2	3	4	5	6
Indefinido ordinario (bonif. / no bonificados)	1.660	1.421	1.510	1.633	1.733	1.441
Indefinido fomento de la contratación	-	-	-	-	-	-
Discapacitados (Sólo bonificados)	17	13	23	15	17	8
Discapacitados f.c.i.	-	-	-	-	-	-
Conversión en Indefinidos	1.150	884	1.167	1.193	1.186	987
TOTAL INDEFINIDOS	2.827	2.318	2.700	2.841	2.936	2.436
Obra o servicio	8.908	7.075	7.502	10.037	17.243	17.648
Eventual circunstancias de la producción	11.158	9.218	10.610	11.845	14.726	14.912
Interinidad	3.275	2.868	2.705	3.211	3.813	3.458
Temporal discapacitados	27	22	37	37	34	37
Sust. jubilación 64 años	6	1	5	5	5	5
Total relevo	98	48	98	28	26	34
Jubilación parcial	63	46	66	29	18	33
Prácticas	94	99	63	78	75	121
Formación	54	38	46	82	125	87
Otros contratos	61	66	78	56	83	56
TOTAL TEMPORALES	23.744	19.481	21.210	25.408	36.148	36.391
TOTAL CONTRATOS	26.571	21.799	23.910	28.249	39.084	38.827

CONTRATOS SEGÚN MODALIDAD. EVOLUCIÓN MENSUAL. ARAGÓN. 2013 (cont.)						
Modalidad	Mes					
	7	8	9	10	11	12
Indefinido ordinario (bonif. / no bonificados)	1.376	897	1.844	2.013	1.686	1.159
Indefinido fomento de la contratación	-	-	-	-	-	-
Discapacitados (Sólo bonificados)	17	10	22	22	25	16
Discapacitados f.c.i.	-	-	-	-	-	-
Conversión en Indefinidos	1.059	758	1.131	1.093	863	795
TOTAL INDEFINIDOS	2.452	1.665	2.997	3.128	2.574	1.970
Obra o servicio	19.083	12.190	16.077	16.508	10.452	9.328
Eventual circunstancias de la producción	18.391	13.738	16.580	16.678	12.770	13.403
Interinidad	4.856	4.294	4.334	4.566	3.773	4.242
Temporal discapacitados	25	22	41	40	39	31
Sust. jubilación 64 años	5	6	11	3	5	4
Total relevo	61	46	71	48	55	71
Jubilación parcial	41	27	49	34	46	39
Prácticas	150	71	160	181	151	110
Formación	100	57	88	127	351	643
Otros contratos	131	96	80	97	69	36
TOTAL TEMPORALES	42.843	30.547	37.491	38.282	27.711	27.907
TOTAL CONTRATOS	45.295	32.212	40.488	41.410	30.285	29.877

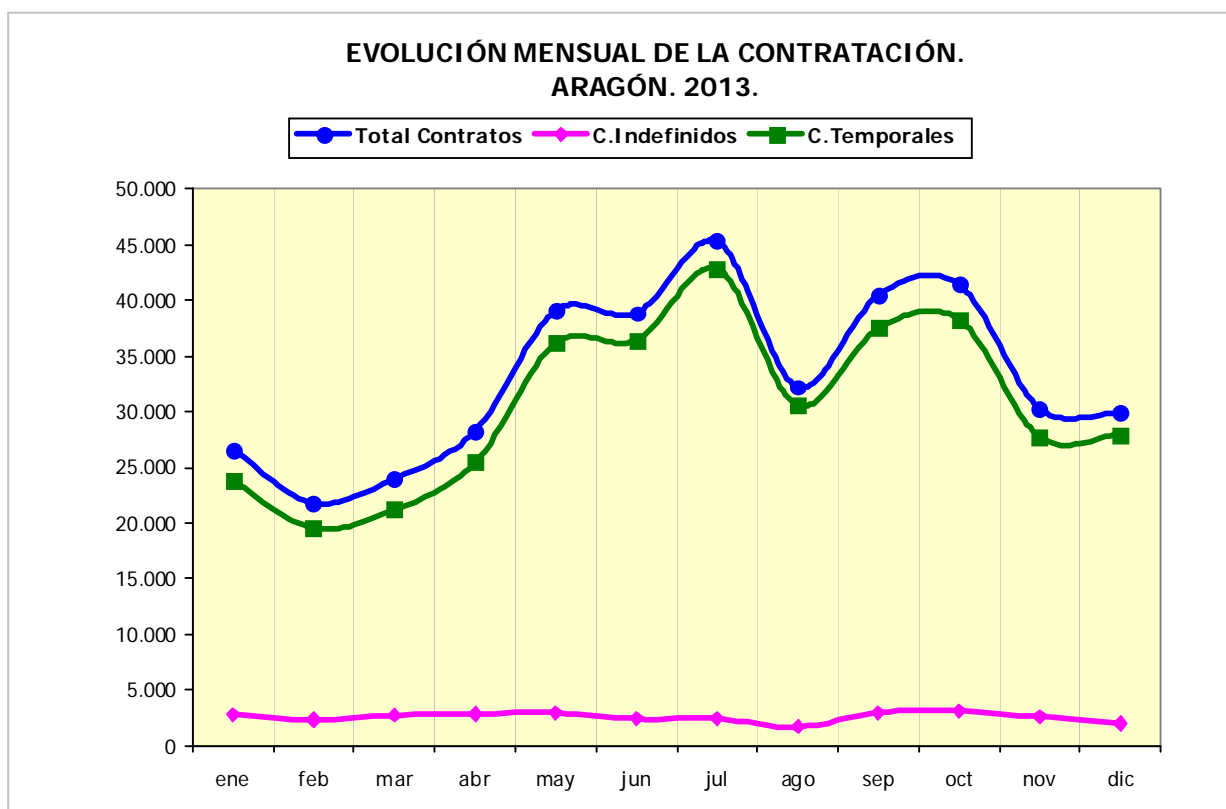

4.3. La contratación según género y edad

- De cada 100 contratos firmados en Aragón en 2013, 55 han sido suscritos por hombres y 45 por mujeres. La evolución de cada género ha sido diferente: mientras para ellos han aumentado un 5,01% en el año (+10.542), para ellas han disminuido un 5,18% (-9.683).
- Si se tiene en cuenta la edad de los trabajadores, se observa que el grupo con más contratos es el de 25 a 29 años, que acumula 70.632 (17,75% del total). Respecto a los datos del año anterior se ha producido un mayor número de rúbricas entre los trabajadores de 35 a 54 años y entre los 25 y 29 años.
- Si se conjugan ambas variables (género y edad), se pone de manifiesto el mejor comportamiento de los varones puesto que desde los 25 hasta los 59 años han firmado más contratos que en 2012. Por el contrario, las mujeres cuentan con menos rúbricas que entonces en todos los intervalos de edad.

CONTRATOS REALIZADOS SEGÚN EDAD Y GÉNERO. ARAGÓN. 2012-2013.

Edad	Hombres	Mujeres	Total	Variación anual					
				Hombres		Mujeres		Total	
				N	%	N	%	N	%
<20	6.163	4.632	10.795	-484	-7,28%	-782	-14,44%	-1.266	-10,50%
20-24	31.802	27.869	59.671	-984	-3,00%	-1.790	-6,04%	-2.774	-4,44%
25-29	38.312	32.320	70.632	1.835	5,03%	-344	-1,05%	1.491	2,16%
30-34	37.380	26.567	63.947	1	0,00%	-871	-3,17%	-870	-1,34%
35-39	37.089	24.223	61.312	3.106	9,14%	-654	-2,63%	2.452	4,17%
40-44	28.159	22.633	50.792	3.139	12,55%	-1.637	-6,74%	1.502	3,05%
45-49	19.418	18.798	38.216	2.513	14,87%	-973	-4,92%	1.540	4,20%
50-54	13.010	12.529	25.539	1.461	12,65%	-889	-6,63%	572	2,29%
55-59	6.853	5.541	12.394	804	13,29%	-1.080	-16,31%	-276	-2,18%
>=60	2.659	2.050	4.709	-849	-24,20%	-663	-24,44%	-1.512	-24,30%
Total	220.845	177.162	398.007	10.542	5,01%	-9.683	-5,18%	859	0,22%

CONTRATOS POR GÉNERO Y EDAD. ARAGÓN. 2013.

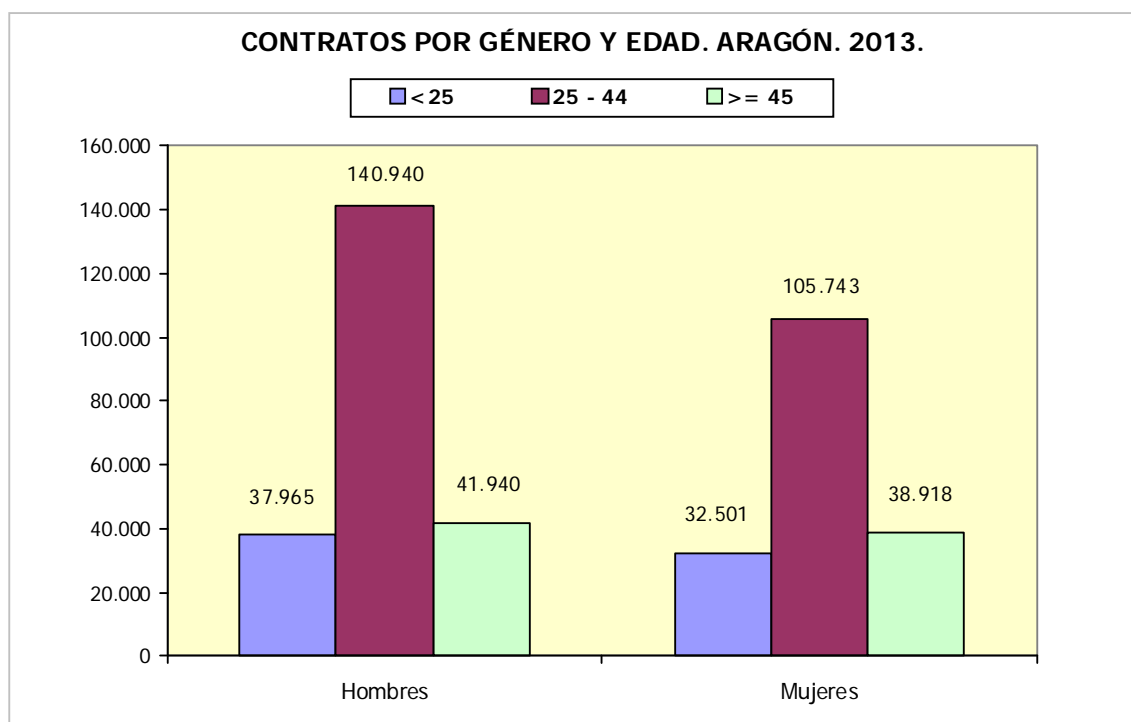

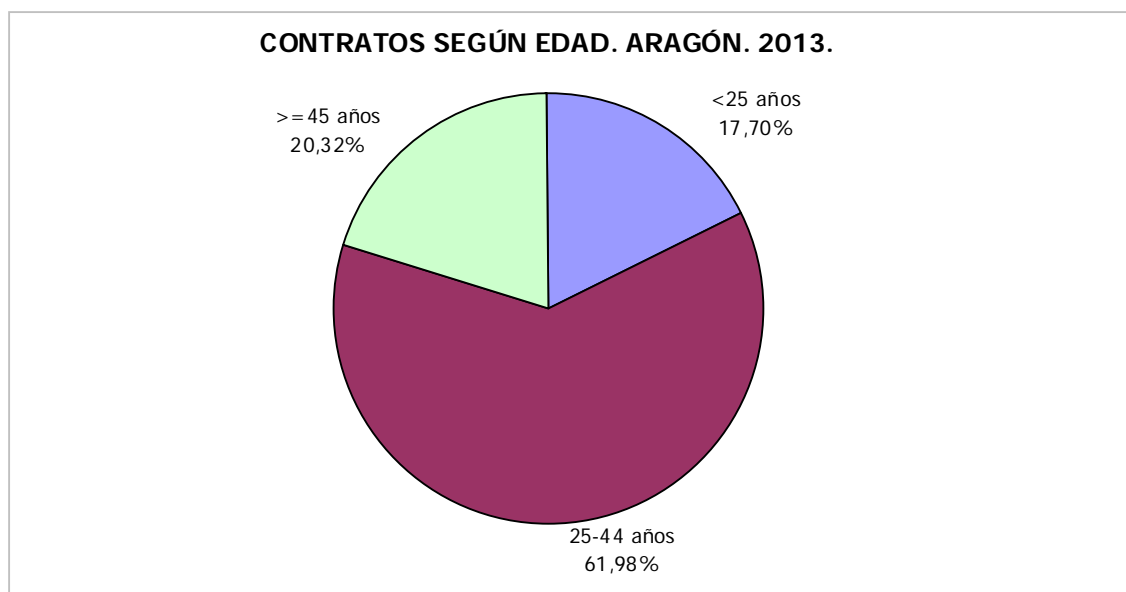

- El número de contratos indefinidos ha disminuido un 26,12% respecto a 2012. Esta caída ha afectado a ambos géneros, aunque más intensamente a las mujeres (-38,26%) que a los hombres (-7,28%). Por tramos de edad este descenso también ha sido generalizado. Tan sólo se observan crecimientos entre los varones de 45 a 54 años y de 60 años más.

CONTRATOS INDEFINIDOS SEGÚN EDAD Y GÉNERO. ARAGÓN. 2012-2013.									
Edad	Hombres	Mujeres	Total	Variación anual					
				Hombres		Mujeres		Total	
				N	%	N	%	N	%
<20	244	234	478	-71	-22,54%	-91	-28,00%	-162	-25,31%
20-24	1.623	1.849	3.472	-259	-13,76%	-355	-16,11%	-614	-15,03%
25-29	2.734	2.954	5.688	-285	-9,44%	-674	-18,58%	-959	-14,43%
30-34	2.624	2.544	5.168	-449	-14,61%	-1.318	-34,13%	-1.767	-25,48%
35-39	2.608	2.294	4.902	-59	-2,21%	-1.360	-37,22%	-1.419	-22,45%
40-44	1.886	1.976	3.862	-148	-7,28%	-1.570	-44,28%	-1.718	-30,79%
45-49	1.538	1.711	3.249	31	2,06%	-1.382	-44,68%	-1.351	-29,37%
50-54	1.072	1.146	2.218	48	4,69%	-1.369	-54,43%	-1.321	-37,33%
55-59	586	671	1.257	-16	-2,66%	-936	-58,25%	-952	-43,10%
>=60	251	299	550	17	7,26%	-661	-68,85%	-644	-53,94%
Total	15.166	15.678	30.844	-1.191	-7,28%	-9.716	-38,26%	-10.907	-26,12%

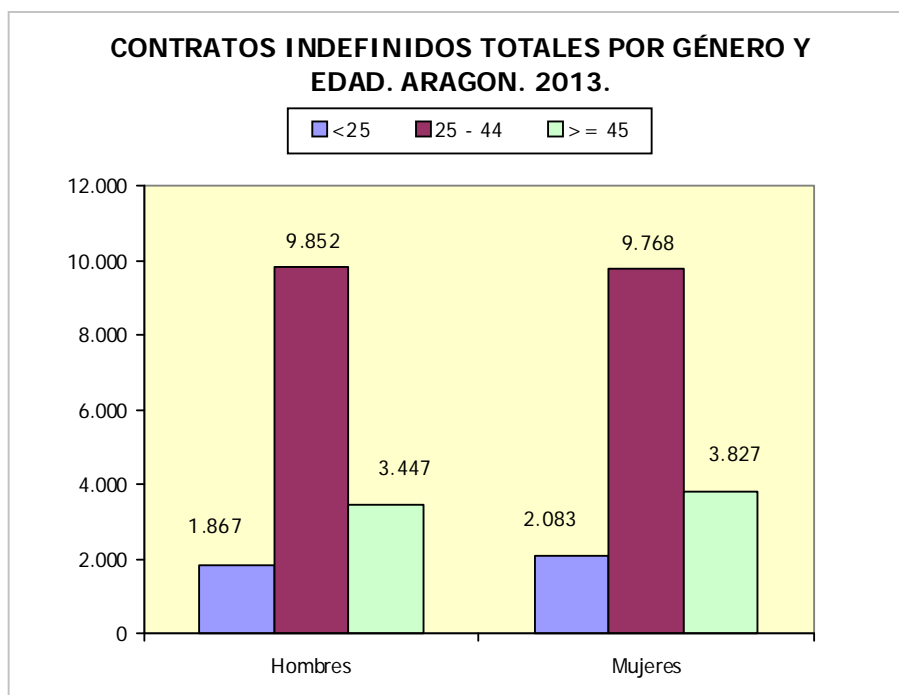

- Los contratos con jornada a tiempo parcial firmados en 2013 en Aragón alcanzan la cifra de 137.185. Han supuesto más de la tercera parte de la contratación de todo el año (34,47%) aunque han perdido 1,44 puntos porcentuales de cuota respecto a 2012, lo cual es lógico si tenemos en cuenta que han disminuido en tasa anual un 3,82% (-5.443).
- Este tipo de jornada es mayoritariamente femenina (62,54%), y donde más se localizan es en el tramo de 25 a 44 años (63,61% del total).
- La mayor parte de los contratos a tiempo parcial son temporales (90,12%), que además en este año son los únicos que han crecido (+1,24%; +1.519).

CONTRATOS REALIZADOS A TIEMPO PARCIAL SEGÚN GÉNERO Y GRUPO DE EDAD. ARAGÓN. 2013.

	< 25 años		25 – 44 años		>= 45 años		Total
	H.	M.	H.	M.	H.	M.	
Indefinidos	946	1.352	2.824	5.269	886	2.277	13.554
Temporales	11.179	16.732	27.904	43.212	7.646	16.958	123.631
Totales	12.125	18.084	30.728	48.481	8.532	19.235	137.185

**VARIACIÓN DE LOS CONTRATOS A TIEMPO PARCIAL SEGÚN GÉNERO Y GRUPO DE EDAD.
ARAGÓN. 2012-2013.**

	Nominal						Total
	< 25 años		25 – 44 años		>= 45 años		
	H.	M.	H.	M.	H.	M.	
Indefinidos	-45	-187	-54	-3.395	-41	-3.240	-6.962
Temporales	-261	-1.084	2.890	380	59	-465	1.519
Totales	-306	-1.271	2.836	-3.015	18	-3.705	-5.443
	Porcentual						Total
	< 25 años		25 – 44 años		>= 45 años		
	H.	M.	H.	M.	H.	M.	
Indefinidos	-4,54%	-12,15%	-1,88%	-39,19%	-4,42%	-58,73%	-33,93%
Temporales	-2,28%	-6,08%	11,55%	0,89%	0,78%	-2,67%	1,24%
Totales	-2,46%	-6,57%	10,17%	-5,85%	0,21%	-16,15%	-3,82%



4.4 Los contratos según el nivel académico

- La distribución de los contratos según el nivel académico de los trabajadores pone de manifiesto que el mayor número de contratos los han suscritos aquellos con Primera Etapa de Educación Secundaria (39,56%), seguidos por aquellos con Educación Primaria o inferior (27,71%). Los que poseen Bachillerato han rubricado el 15,71%, los Universitarios el 7,92%, aquellos que poseen enseñanzas medias de Formación Profesional el 6,17% y los del enseñanza superior de Formación Profesional el 2,92%.
- En lo relativo a formación, la variable género es un elemento diferenciador ya que las mujeres contratadas presentan una titulación superior a la de los varones. De hecho, el 36,71% de los contratos suscritos por mujeres lo son por tituladas con Bachillerato, Formación Profesional o Universitarias, mientras que su homólogo masculino tan sólo representa el 29,54%.

CONTRATOS SEGÚN NIVEL ACADÉMICO Y GÉNERO. ARAGÓN. 2013.						
Nivel Académico	Hombres	Mujeres	Total	% H	% M	% Total
Educación Primaria o inferior	68.197	42.100	110.297	30,88%	23,76%	27,71%
Primera Etapa de Educ.Secundaria	87.416	70.034	157.450	39,58%	39,53%	39,56%
Segunda Etapa de Educ.Secundaria:						
- Bachillerato	32.095	30.445	62.540	14,53%	17,18%	15,71%
- Enseñanza media de Formación Profesional	13.599	10.962	24.561	6,16%	6,19%	6,17%
Enseñanza Superior:						
- De Formación Profesional	6.617	5.023	11.640	3,00%	2,84%	2,92%
- Universitaria	12.921	18.598	31.519	5,85%	10,50%	7,92%
Total	220.845	177.162	398.007	100%	100%	100%

- En la contratación indefinida, también el mayor número de rubricas se da con personas con Primera Etapa de Educación Secundaria (34,71%).
- Sin embargo, se observa mayor estabilidad laboral entre los más formados. Es decir, el peso de la contratación indefinida para cada nivel formativo, es superior entre los universitarios (12,68%) y los que poseen formación profesional superior (10,88%) o media (7,91%) que para el resto de categorías.

CONTRATOS INDEFINIDOS SEGÚN NIVEL ACADÉMICO. ARAGÓN. 2013.			
Nivel Académico	Indefinidos	% s/total Indefinidos	% Indefinidos s/ total contratos
Educación Primaria o inferior	8.358	27,10%	7,58%
Primera Etapa de Educ.Secundaria	10.707	34,71%	6,80%
Segunda Etapa de Educ.Secundaria:			
- Bachillerato	4.572	14,82%	7,31%
- Enseñanza media de Formación Profesional	1.943	6,30%	7,91%
Enseñanza Superior:			
- De Formación Profesional	1.267	4,11%	10,88%
- Universitaria	3.997	12,96%	12,68%
Total	30.844	100%	7,75%

- La duración media de los contratos temporales en los que se especifica la misma es de 48 días, si bien, ha descendido en 10 respecto a 2012. Para titulados Universitarios encontramos la media más alta, 110 días.

CONTRATOS TEMPORALES SEGÚN NIVEL ACADÉMICO Y DURACIÓN DE TEMPORALES*. ARAGÓN. 2013.				
Nivel Académico	Temporales	% s/ total Temporales	% Temporales s/ total contratos	Duración media (días)*
Educación Primaria o inferior	101.939	27,76%	92,42%	59
Primera Etapa de Educ.Secundaria	146.743	39,97%	93,20%	35
Segunda Etapa de Educ.Secundaria:				
- Bachillerato	57.968	15,79%	92,69%	36
- Enseñanza media de Formación Profesional	22.618	6,16%	92,09%	51
Enseñanza Superior:				
- De Formación Profesional	10.373	2,83%	89,12%	70
- Universitaria	27.522	7,50%	87,32%	110
Total	367.163	100%	92,25%	48

**Hace referencia a los contratos temporales con una duración determinada en su comunicación*

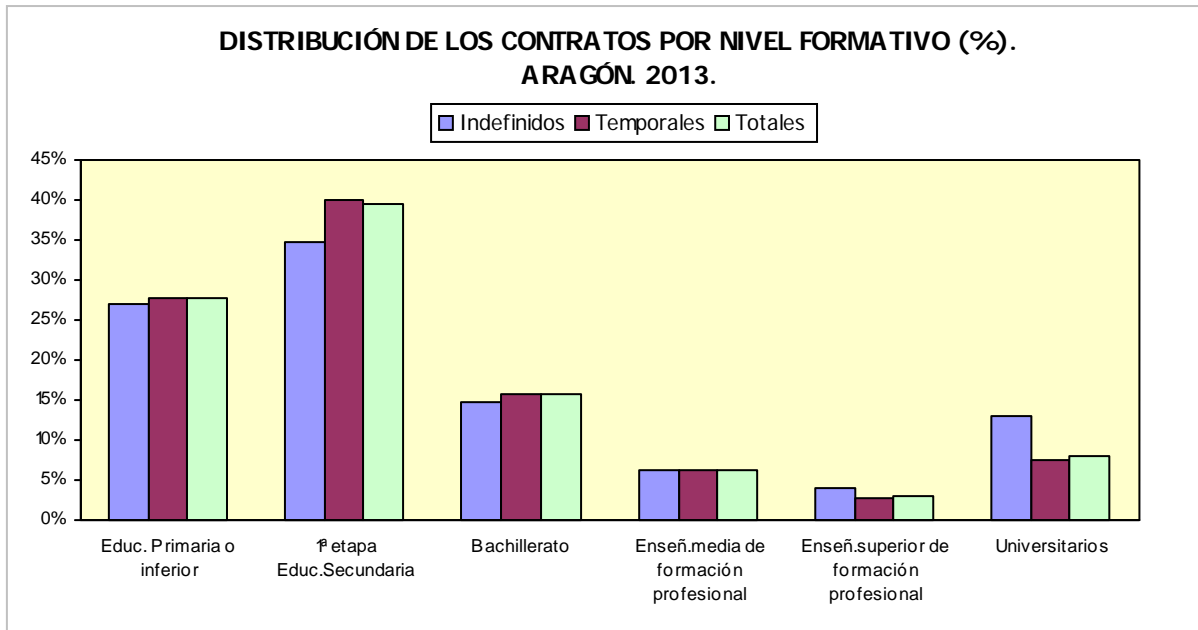

4.5. La contratación por actividad económica.

- De cada 100 contratos firmados en 2013, 75 corresponden al sector Servicios, 13 a Agricultura, 7 a Industria y 5 a Construcción.
- Si se desciende en el análisis a actividades económicas, las que acapararon más contratos fueron: "Actividades relacionadas con el empleo" que alcanza el 16,93% de las contrataciones de 2013, "Agricultura, ganadería, caza y servicios relacionados con las mismas" supone el 12,45%, "Servicios de comidas y bebidas" el 11,91%, "Comercio al por menor" el 5,71% y "Servicios a Edificios y actividades de jardinería", el 4,95%.
- Las Empresas de Trabajo Temporal han suscrito 65.991 contratos, un 16,34% más que en 2012 (+9.269). La contratación a través de ellas representa el 16,58% del total. Este peso varía dependiendo de la edad de los trabajadores: para los de 45 años o más tan sólo es del 11,13%, para los jóvenes menores de 25 sube hasta el 17,70% y entre los 25 y 44 años es del 18,05%.
- El mayor número de contratos indefinidos se ha suscrito en "Servicios de comidas y bebidas" (4.555), "Comercio al por menor" (3.718) y "Actividades de los hogares como empleadores de personal doméstico" (3.412). Ahora bien, la mayor probabilidad de tener un contrato indefinido se ha dado en "Actividades de los hogares como empleadores de personal doméstico" y "Fabricación de productos farmacéuticos", donde cerca de la mitad de las rúbricas del año fueron indefinidas (47,76% y 47,62%, respectivamente).

CONTRATOS POR ACTIVIDAD ECONÓMICA, GÉNERO Y % INDEFINIDOS. ARAGÓN. 2013.					
CNAE	Actividad	Hombres	Mujeres	Total	% indef
1	Agricultura, ganadería, caza y servicios relacionados con las mismas	39.227	10.330	49.557	2,89%
2	Silvicultura y explotación forestal	994	89	1.083	9,33%
3	Pesca y acuicultura	26	4	30	20,00%
5	Extracción de antracita, hulla y lignito	17	0	17	17,65%
6	Extracción de crudo de petróleo y gas natural	2	1	3	0,00%
7	Extracción de minerales metálicos	12	5	17	5,88%
8	Otras industrias extractivas	178	10	188	13,30%
10	Industria de la alimentación	2.557	1.924	4.481	14,19%
11	Fabricación de bebidas	457	247	704	11,08%
13	Industria textil	103	75	178	16,29%
14	Confección de prendas de vestir	158	341	499	18,24%
15	Industria del cuero y del calzado	579	369	948	4,54%
16	Industria de la madera y del corcho, excepto muebles; cestería y espartería	925	67	992	9,58%
17	Industria del papel	266	67	333	20,72%
18	Artes gráficas y reproducción de soportes grabados	178	93	271	19,19%
20	Industria química	666	258	924	19,70%
21	Fabricación de productos farmacéuticos	47	79	126	47,62%

CONTRATOS POR ACTIVIDAD ECONÓMICA, GÉNERO Y % INDEFINIDOS. ARAGÓN. 2013.					
CNAE	Actividad	Hombres	Mujeres	Total	% indef
22	Fabricación de productos de caucho y plásticos	747	393	1.140	15,70%
23	Fabricación de otros productos minerales no metálicos	640	70	710	16,34%
24	Metalurgia; fabricación de productos de hierro, acero y ferroaleaciones	499	46	545	25,69%
25	Fabricación de productos metálicos, excepto maquinaria y equipo	3.178	242	3.420	13,98%
26	Fabricación de productos informáticos, electrónicos y ópticos	217	259	476	25,21%
27	Fabricación de material y equipo eléctrico	2.451	943	3.394	4,71%
28	Fabricación de maquinaria y equipo n.c.o.p.	1.557	162	1.719	16,29%
29	Fabricación de vehículos de motor, remolques y semirremolques	1.980	916	2.896	7,94%
30	Fabricación de otro material de transporte	76	15	91	29,67%
31	Fabricación de muebles	2.261	217	2.478	6,70%
32	Otras industrias manufactureras	123	111	234	29,91%
33	Reparación e instalación de maquinaria y equipo	756	89	845	21,42%
35	Suministro de energía eléctrica, gas, vapor y aire acondicionado	137	21	158	23,42%
36	Captación, depuración y distribución de agua	438	39	477	12,16%
37	Recogida y tratamiento de aguas residuales	28	7	35	28,57%
38	Recogida, tratamiento y eliminación de residuos; valorización	955	220	1.175	9,02%
39	Actividades de descontaminación y otros servicios de gestión de residuos	1	0	1	0,00%
41	Construcción de edificios	7.467	353	7.820	7,99%
42	Ingeniería civil	635	39	674	7,72%
43	Actividades de construcción especializada	10.610	556	11.166	8,73%
45	Venta y reparación de vehículos de motor y motocicletas	1.484	200	1.684	30,23%
46	Comercio al por mayor e intermediarios del comercio, excepto de vehículos de motor y motocicletas	5.576	5.316	10.892	16,15%
47	Comercio al por menor, excepto de vehículos de motor y motocicletas	6.840	15.893	22.733	16,36%
49	Transporte terrestre y por tubería	6.514	793	7.307	17,52%
50	Transporte marítimo y por vías navegables interiores	1	0	1	0,00%
51	Transporte aéreo	64	17	81	1,23%
52	Almacenamiento y actividades anexas al transporte	1.331	353	1.684	14,25%
53	Actividades postales y de correos	1.863	3.070	4.933	1,03%
55	Servicios de alojamiento	5.591	7.950	13.541	3,73%
56	Servicios de comidas y bebidas	20.363	27.058	47.421	9,61%
58	Edición	153	146	299	21,40%
59	Actividades cinematográficas, de vídeo y de programas de televisión, grabación de sonido y edición musical	368	237	605	7,60%
60	Actividades de programación y emisión de radio y televisión	71	76	147	13,61%
61	Telecomunicaciones	223	108	331	22,05%
62	Programación, consultoría y otras actividades relacionadas con la informática	646	341	987	38,70%

CONTRATOS POR ACTIVIDAD ECONÓMICA, GÉNERO Y % INDEFINIDOS. ARAGÓN. 2013.					
CNAE	Actividad	Hombres	Mujeres	Total	% indef
63	Servicios de información	120	55	175	14,29%
64	Servicios financieros, excepto seguros y fondos de pensiones	164	247	411	9,73%
65	Seguros, reaseguros y fondos de pensiones, excepto Seguridad Social obligatoria	29	83	112	35,71%
66	Actividades auxiliares a los servicios financieros y a los seguros	83	310	393	38,42%
68	Actividades inmobiliarias	307	374	681	35,24%
69	Actividades jurídicas y de contabilidad	390	817	1.207	28,00%
70	Actividades de las sedes centrales; actividades de consultoría de gestión empresarial	113	220	333	21,92%
71	Servicios técnicos de arquitectura e ingeniería; ensayos y análisis técnicos	985	438	1.423	17,08%
72	Investigación y desarrollo	232	209	441	22,00%
73	Publicidad y estudios de mercado	1.971	4.005	5.976	2,64%
74	Otras actividades profesionales, científicas y técnicas	518	647	1.165	5,84%
75	Actividades veterinarias	24	70	94	20,21%
77	Actividades de alquiler	840	340	1.180	9,24%
78	Actividades relacionadas con el empleo	45.247	22.152	67.399	0,04%
79	Actividades de agencias de viajes, operadores turísticos, servicios de reservas y actividades relacionadas con los mismos	744	1.083	1.827	4,11%
80	Actividades de seguridad e investigación	1.774	372	2.146	5,45%
81	Servicios a edificios y actividades de jardinería	5.664	14.038	19.702	4,85%
82	Actividades administrativas de oficina y otras actividades auxiliares a las empresas	3.283	4.953	8.236	2,88%
84	Administración Pública y defensa; Seguridad Social obligatoria	3.073	3.929	7.002	2,93%
85	Educación	5.696	8.755	14.451	8,78%
86	Actividades sanitarias	847	2.758	3.605	14,15%
87	Asistencia en establecimientos residenciales	1.095	8.262	9.357	5,14%
88	Actividades de servicios sociales sin alojamiento	1.015	5.190	6.205	2,37%
90	Actividades de creación, artísticas y espectáculos	4.435	1.760	6.195	0,98%
91	Actividades de bibliotecas, archivos, museos y otras actividades culturales	365	422	787	2,54%
92	Actividades de juegos de azar y apuestas	199	431	630	15,24%
93	Actividades deportivas, recreativas y de entretenimiento	6.486	4.432	10.918	5,10%
94	Actividades asociativas	853	1.924	2.777	10,12%
95	Reparación de ordenadores, efectos personales y artículos de uso doméstico	163	105	268	29,10%
96	Otros servicios personales	886	2.428	3.314	17,98%
97	Actividades de los hogares como empleadores de personal doméstico	1.006	6.138	7.144	47,76%
99	Actividades de organizaciones y organismos extraterritoriales	2	0	2	0,00%
	Total	220.845	177.162	398.007	7,75%

CONTRATOS INICIALES POR SECTOR DE ACTIVIDAD. ARAGON. 2013.

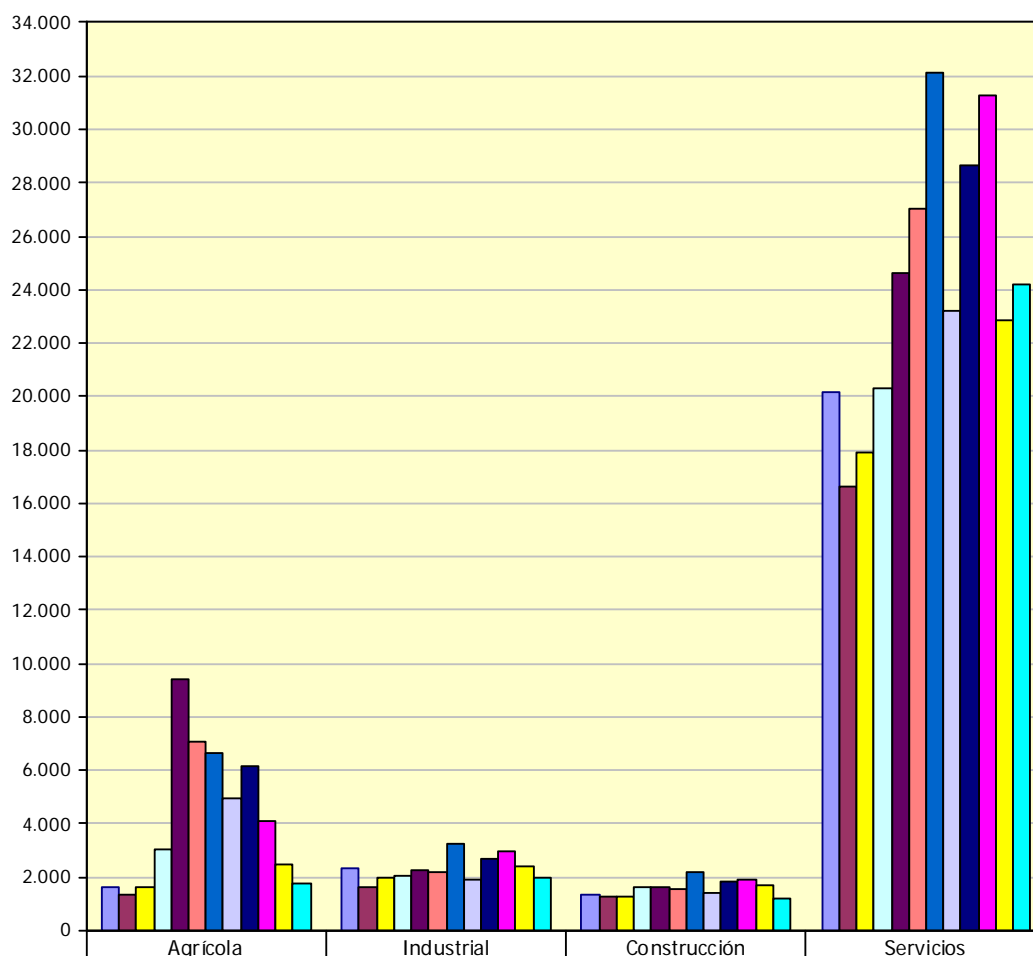

	Agrícola	Industrial	Construcción	Servicios
Enero	1.617	2.302	1.346	20.156
Febrero	1.362	1.646	1.263	16.644
Marzo	1.638	1.942	1.257	17.906
Abril	3.018	2.074	1.652	20.312
Mayo	9.392	2.258	1.620	24.628
Junio	7.083	2.196	1.552	27.009
Julio	6.639	3.253	2.189	32.155
Agosto	4.965	1.883	1.422	23.184
Septiembre	6.187	2.684	1.858	28.628
Octubre	4.093	2.986	1.933	31.305
Noviembre	2.463	2.383	1.699	22.877
Diciembre	1.761	1.962	1.185	24.174

CONTRATOS POR ACTIVIDAD ECONÓMICA Y PROVINCIA. ARAGÓN. 2013.					
CNAE	Actividad	Huesca	Teruel	Zaragoza	Aragón
1	Agricultura, ganadería, caza y servicios relacionados con las mismas	13.550	2.362	33.645	49.557
2	Silvicultura y explotación forestal	303	473	307	1.083
3	Pesca y acuicultura	14	3	13	30
5	Extracción de antracita, hulla y lignito	1	16	0	17
6	Extracción de crudo de petróleo y gas natural	0	0	3	3
7	Extracción de minerales metálicos	0	0	17	17
8	Otras industrias extractivas	29	105	54	188
10	Industria de la alimentación	1.166	681	2.634	4.481
11	Fabricación de bebidas	106	71	527	704
13	Industria textil	7	4	167	178
14	Confección de prendas de vestir	48	17	434	499
15	Industria del cuero y del calzado	162	19	767	948
16	Industria de la madera y del corcho, excepto muebles; cestería y espartería	209	101	682	992
17	Industria del papel	9	111	213	333
18	Artes gráficas y reproducción de soportes grabados	77	21	173	271
20	Industria química	252	110	562	924
21	Fabricación de productos farmacéuticos	22	10	94	126
22	Fabricación de productos de caucho y plásticos	117	39	984	1.140
23	Fabricación de otros productos minerales no metálicos	156	314	240	710
24	Metalurgia; fabricación de productos de hierro, acero y ferroaleaciones	94	46	405	545
25	Fabricación de productos metálicos, excepto maquinaria y equipo	534	348	2.538	3.420
26	Fabricación de productos informáticos, electrónicos y ópticos	45	21	410	476
27	Fabricación de material y equipo eléctrico	7	18	3.369	3.394
28	Fabricación de maquinaria y equipo n.c.o.p.	256	30	1.433	1.719
29	Fabricación de vehículos de motor, remolques y semirremolques	33	59	2.804	2.896
30	Fabricación de otro material de transporte	15	1	75	91
31	Fabricación de muebles	22	29	2.427	2.478
32	Otras industrias manufactureras	72	3	159	234
33	Reparación e instalación de maquinaria y equipo	133	72	640	845
35	Suministro de energía eléctrica, gas, vapor y aire acondicionado	68	11	79	158
36	Captación, depuración y distribución de agua	72	68	337	477
37	Recogida y tratamiento de aguas residuales	8	6	21	35
38	Recogida, tratamiento y eliminación de residuos; valorización	88	113	974	1.175
39	Actividades de descontaminación y otros servicios de gestión de residuos	0	0	1	1
41	Construcción de edificios	1.861	1.803	4.156	7.820

CONTRATOS POR ACTIVIDAD ECONÓMICA Y PROVINCIA. ARAGÓN. 2013.					
CNAE	Actividad	Huesca	Teruel	Zaragoza	Aragón
42	Ingeniería civil	105	141	428	674
43	Actividades de construcción especializada	1.610	851	8.705	11.166
45	Venta y reparación de vehículos de motor y motocicletas	341	215	1.128	1.684
46	Comercio al por mayor e intermediarios del comercio, excepto de vehículos de motor y motocicletas	2.978	691	7.223	10.892
47	Comercio al por menor, excepto de vehículos de motor y motocicletas	2.967	1.729	18.037	22.733
49	Transporte terrestre y por tubería	1.440	812	5.055	7.307
50	Transporte marítimo y por vías navegables interiores	0	0	1	1
51	Transporte aéreo	1	0	80	81
52	Almacenamiento y actividades anexas al transporte	57	28	1.599	1.684
53	Actividades postales y de correos	815	631	3.487	4.933
55	Servicios de alojamiento	5.537	2.280	5.724	13.541
56	Servicios de comidas y bebidas	9.623	4.517	33.281	47.421
58	Edición	14	12	273	299
59	Actividades cinematográficas, de video y de programas de televisión, grabación de sonido y edición musical	49	43	513	605
60	Actividades de programación y emisión de radio y televisión	15	6	126	147
61	Telecomunicaciones	41	11	279	331
62	Programación, consultoría y otras actividades relacionadas con la informática	136	28	823	987
63	Servicios de información	17	3	155	175
64	Servicios financieros, excepto seguros y fondos de pensiones	63	60	288	411
65	Seguros, reaseguros y fondos de pensiones, excepto Seguridad Social obligatoria	7	8	97	112
66	Actividades auxiliares a los servicios financieros y a los seguros	79	35	279	393
68	Actividades inmobiliarias	47	15	619	681
69	Actividades jurídicas y de contabilidad	220	76	911	1.207
70	Actividades de las sedes centrales; actividades de consultoría de gestión empresarial	7	34	292	333
71	Servicios técnicos de arquitectura e ingeniería; ensayos y análisis técnicos	210	110	1.103	1.423
72	Investigación y desarrollo	10	47	384	441
73	Publicidad y estudios de mercado	454	106	5.416	5.976
74	Otras actividades profesionales, científicas y técnicas	441	25	699	1.165
75	Actividades veterinarias	21	6	67	94
77	Actividades de alquiler	228	87	865	1.180
78	Actividades relacionadas con el empleo	4.113	5.255	58.031	67.399
79	Actividades de agencias de viajes, operadores turísticos, servicios de reservas y actividades relacionadas con los mismos	450	151	1.226	1.827

CONTRATOS POR ACTIVIDAD ECONÓMICA Y PROVINCIA. ARAGÓN. 2013.					
CNAE	Actividad	Huesca	Teruel	Zaragoza	Aragón
80	Actividades de seguridad e investigación	269	511	1.366	2.146
81	Servicios a edificios y actividades de jardinería	2.942	1.050	15.710	19.702
82	Actividades administrativas de oficina y otras actividades auxiliares a las empresas	599	115	7.522	8.236
84	Administración Pública y defensa; Seguridad Social obligatoria	1.756	1.558	3.688	7.002
85	Educación	1.657	717	12.077	14.451
86	Actividades sanitarias	491	176	2.938	3.605
87	Asistencia en establecimientos residenciales	1.284	672	7.401	9.357
88	Actividades de servicios sociales sin alojamiento	982	446	4.777	6.205
90	Actividades de creación, artísticas y espectáculos	1.334	722	4.139	6.195
91	Actividades de bibliotecas, archivos, museos y otras actividades culturales	71	631	85	787
92	Actividades de juegos de azar y apuestas	52	18	560	630
93	Actividades deportivas, recreativas y de entretenimiento	3.275	1.554	6.089	10.918
94	Actividades asociativas	411	294	2.072	2.777
95	Reparación de ordenadores, efectos personales y artículos de uso doméstico	27	12	229	268
96	Otros servicios personales	360	164	2.790	3.314
97	Actividades de los hogares como empleadores de personal doméstico	970	485	5.689	7.144
99	Actividades de organizaciones y organismos extraterritoriales	0	0	2	2
	Total	68.112	34.223	295.672	398.007

VARIACIÓN DE LOS CONTRATOS POR ACTIVIDAD ECONÓMICA Y PROVINCIA. ARAGÓN. 2012-2013.									
CNAE - Actividad		Huesca		Teruel		Zaragoza		Aragón	
		N	%	N	%	N	%	N	%
1	Agricultura, ganadería, caza y servicios relacionados con las mismas	1.825	15,57%	350	17,40%	3.560	11,83%	5.735	13,09%
2	Silvicultura y explotación forestal	3	1,00%	19	4,19%	63	25,82%	85	8,52%
3	Pesca y acuicultura	4	40,00%	-1	-25,00%	-6	-31,58%	-3	-9,09%
5	Extracción de antracita, hulla y lignito	1	-	-28	-63,64%	-10	-100,00%	-37	-68,52%
6	Extracción de crudo de petróleo y gas natural	0	-	0	-	3	-	3	-
7	Extracción de minerales metálicos	0	-	0	-	2	13,33%	2	13,33%
8	Otras industrias extractivas	3	11,54%	15	16,67%	-12	-18,18%	6	3,30%
9	Actividades de apoyo a las industrias extractivas	0	-	0	-	-4	-100,00%	-4	-100,00%
10	Industria de la alimentación	241	26,05%	-9	-1,30%	139	5,57%	371	9,03%

VARIACIÓN DE LOS CONTRATOS POR ACTIVIDAD ECONÓMICA Y PROVINCIA. ARAGÓN. 2012-2013.

CNAE - Actividad		Huesca		Teruel		Zaragoza		Aragón	
		N	%	N	%	N	%	N	%
11	Fabricación de bebidas	30	39,47%	36	102,86%	-34	-6,06%	32	4,76%
13	Industria textil	-37	-84,09%	-10	-71,43%	-34	-16,92%	-81	-31,27%
14	Confección de prendas de vestir	-2	-4,00%	0	0,00%	-46	-9,58%	-48	-8,78%
15	Industria del cuero y del calzado	39	31,71%	6	46,15%	7	0,92%	52	5,80%
16	Industria de la madera y del corcho, excepto muebles; cestería y espartería	55	35,71%	-43	-29,86%	-64	-8,58%	-52	-4,98%
17	Industria del papel	-8	-47,06%	-18	-13,95%	-69	-24,47%	-95	-22,20%
18	Artes gráficas y reproducción de soportes grabados	19	32,76%	2	10,53%	-4	-2,26%	17	6,69%
20	Industria química	-43	-14,58%	32	41,03%	29	5,44%	18	1,99%
21	Fabricación de productos farmacéuticos	9	69,23%	-7	-41,18%	-38	-28,79%	-36	-22,22%
22	Fabricación de productos de caucho y plásticos	25	27,17%	-19	-32,76%	-236	-19,34%	-230	-16,79%
23	Fabricación de otros productos minerales no metálicos	6	4,00%	158	101,28%	-47	-16,38%	117	19,73%
24	Metalurgia; fabricación de productos de hierro, acero y ferroaleaciones	6	6,82%	3	6,98%	-51	-11,18%	-42	-7,16%
25	Fabricación de productos metálicos, excepto maquinaria y equipo	-90	-14,42%	-36	-9,38%	-23	-0,90%	-149	-4,17%
26	Fabricación de productos informáticos, electrónicos y ópticos	-21	-31,82%	8	61,54%	82	25,00%	69	16,95%
27	Fabricación de material y equipo eléctrico	-9	-56,25%	17	1700,00%	-1.070	-24,10%	-1.062	-23,83%
28	Fabricación de maquinaria y equipo n.c.o.p.	14	5,79%	-12	-28,57%	150	11,69%	152	9,70%
29	Fabricación de vehículos de motor, remolques y semirremolques	-1	-2,94%	11	22,92%	-832	-22,88%	-822	-22,11%
30	Fabricación de otro material de transporte	0	0,00%	-10	-90,91%	25	50,00%	15	19,74%
31	Fabricación de muebles	-28	-56,00%	-26	-47,27%	998	69,84%	944	61,54%
32	Otras industrias manufactureras	13	22,03%	0	0,00%	26	19,55%	39	20,00%
33	Reparación e instalación de maquinaria y equipo	-32	-19,39%	8	12,50%	65	11,30%	41	5,10%
35	Suministro de energía eléctrica, gas, vapor y aire acondicionado	-71	-51,08%	-16	-59,26%	-19	-19,39%	-106	-40,15%
36	Captación, depuración y distribución de agua	4	5,88%	20	41,67%	-69	-17,00%	-45	-8,62%
37	Recogida y tratamiento de aguas residuales	0	0,00%	-4	-40,00%	-7	-25,00%	-11	-23,91%

VARIACIÓN DE LOS CONTRATOS POR ACTIVIDAD ECONÓMICA Y PROVINCIA. ARAGÓN. 2012-2013.

CNAE - Actividad		Huesca		Teruel		Zaragoza		Aragón	
		N	%	N	%	N	%	N	%
38	Recogida, tratamiento y eliminación de residuos; valorización	-8	-8,33%	87	334,62%	-220	-18,43%	-141	-10,71%
39	Actividades de descontaminación y otros servicios de gestión de residuos	0	-	0	-	-3	-75,00%	-3	-75,00%
41	Construcción de edificios	-411	-18,09%	151	9,14%	-1.964	-32,09%	-2.224	-22,14%
42	Ingeniería civil	-96	-47,76%	81	135,00%	-303	-41,45%	-318	-32,06%
43	Actividades de construcción especializada	-42	-2,54%	-228	-21,13%	-689	-7,33%	-959	-7,91%
45	Venta y reparación de vehículos de motor y motocicletas	-1	-0,29%	28	14,97%	116	11,46%	143	9,28%
46	Comercio al por mayor e intermediarios del comercio, excepto de vehículos de motor y motocicletas	390	15,07%	-6	-0,86%	188	2,67%	572	5,54%
47	Comercio al por menor, excepto de vehículos de motor y motocicletas	-278	-8,57%	168	10,76%	-1.083	-5,66%	-1.193	-4,99%
49	Transporte terrestre y por tubería	154	11,98%	143	21,38%	-111	-2,15%	186	2,61%
50	Transporte marítimo y por vías navegables interiores	0	-	0	-	-7	-87,50%	-7	-87,50%
51	Transporte aéreo	-18	-94,74%	0	-	0	0,00%	-18	-18,18%
52	Almacenamiento y actividades anexas al transporte	13	29,55%	4	16,67%	-137	-7,89%	-120	-6,65%
53	Actividades postales y de correos	-232	-22,16%	-298	-32,08%	-447	-11,36%	-977	-16,53%
55	Servicios de alojamiento	1.067	23,87%	340	17,53%	-96	-1,65%	1.311	10,72%
56	Servicios de comidas y bebidas	581	6,43%	905	25,06%	37	0,11%	1.523	3,32%
58	Edición	-5	-26,32%	0	0,00%	-122	-30,89%	-127	-29,81%
59	Actividades cinematográficas, de vídeo y de programas de televisión, grabación de sonido y edición musical	25	104,17%	13	43,33%	-157	-23,43%	-119	-16,44%
60	Actividades de programación y emisión de radio y televisión	3	25,00%	6	-	-50	-28,41%	-41	-21,81%
61	Telecomunicaciones	-1	-2,38%	-10	-47,62%	-126	-31,11%	-137	-29,27%
62	Programación, consultoría y otras actividades relacionadas con la informática	41	43,16%	12	75,00%	147	21,75%	200	25,41%
63	Servicios de información	-9	-34,62%	-15	-83,33%	35	29,17%	11	6,71%
64	Servicios financieros, excepto seguros y fondos de pensiones	-19	-23,17%	-20	-25,00%	-53	-15,54%	-92	-18,29%

VARIACIÓN DE LOS CONTRATOS POR ACTIVIDAD ECONÓMICA Y PROVINCIA. ARAGÓN. 2012-2013.

CNAE - Actividad		Huesca		Teruel		Zaragoza		Aragón	
		N	%	N	%	N	%	N	%
65	Seguros, reaseguros y fondos de pensiones, excepto Seguridad Social obligatoria	5	250,00%	6	300,00%	-12	-11,01%	-1	-0,88%
66	Actividades auxiliares a los servicios financieros y a los seguros	40	102,56%	7	25,00%	-52	-15,71%	-5	-1,26%
68	Actividades inmobiliarias	-12	-20,34%	4	36,36%	17	2,82%	9	1,34%
69	Actividades jurídicas y de contabilidad	0	0,00%	-31	-28,97%	26	2,94%	-5	-0,41%
70	Actividades de las sedes centrales; actividades de consultoría de gestión empresarial	-23	-76,67%	-14	-29,17%	-68	-18,89%	-105	-23,97%
71	Servicios técnicos de arquitectura e ingeniería; ensayos y análisis técnicos	-7	-3,23%	58	111,54%	-171	-13,42%	-120	-7,78%
72	Investigación y desarrollo	-3	-23,08%	8	20,51%	20	5,49%	25	6,01%
73	Publicidad y estudios de mercado	72	18,85%	68	178,95%	-1.582	-22,61%	-1.442	-19,44%
74	Otras actividades profesionales, científicas y técnicas	142	47,49%	9	56,25%	236	50,97%	387	49,74%
75	Actividades veterinarias	1	5,00%	-10	-62,50%	7	11,67%	-2	-2,08%
77	Actividades de alquiler	-24	-9,52%	13	17,57%	-2	-0,23%	-13	-1,09%
78	Actividades relacionadas con el empleo	739	21,90%	-558	-9,60%	9.167	18,76%	9.348	16,10%
79	Actividades de agencias de viajes, operadores turísticos, servicios de reservas y actividades relacionadas con los mismos	-49	-9,82%	7	4,86%	-689	-35,98%	-731	-28,58%
80	Actividades de seguridad e investigación	33	13,98%	-298	-36,84%	15	1,11%	-250	-10,43%
81	Servicios a edificios y actividades de jardinería	-69	-2,29%	-172	-14,08%	-933	-5,61%	-1.174	-5,62%
82	Actividades administrativas de oficina y otras actividades auxiliares a las empresas	96	19,09%	-23	-16,67%	121	1,63%	194	2,41%
84	Administración Pública y defensa; Seguridad Social obligatoria	331	23,23%	329	26,77%	64	1,77%	724	11,53%
85	Educación	-185	-10,04%	137	23,62%	-114	-0,94%	-162	-1,11%
86	Actividades sanitarias	-26	-5,03%	-41	-18,89%	181	6,57%	114	3,27%
87	Asistencia en establecimientos residenciales	143	12,53%	-27	-3,86%	710	10,61%	826	9,68%
88	Actividades de servicios sociales sin alojamiento	25	2,61%	67	17,68%	235	5,17%	327	5,56%
90	Actividades de creación, artísticas y espectáculos	-147	-9,93%	149	26,00%	-986	-19,24%	-984	-13,71%

VARIACIÓN DE LOS CONTRATOS POR ACTIVIDAD ECONÓMICA Y PROVINCIA. ARAGÓN. 2012-2013.									
CNAE - Actividad		Huesca		Teruel		Zaragoza		Aragón	
		N	%	N	%	N	%	N	%
91	Actividades de bibliotecas, archivos, museos y otras actividades culturales	-9	-11,25%	106	20,19%	-6	-6,59%	91	13,07%
92	Actividades de juegos de azar y apuestas	10	23,81%	-3	-14,29%	56	11,11%	63	11,11%
93	Actividades deportivas, recreativas y de entretenimiento	631	23,87%	107	7,39%	1.815	42,47%	2.553	30,52%
94	Actividades asociativas	62	17,77%	20	7,30%	163	8,54%	245	9,68%
95	Reparación de ordenadores, efectos personales y artículos de uso doméstico	3	12,50%	1	9,09%	3	1,33%	7	2,68%
96	Otros servicios personales	-11	-2,96%	25	17,99%	-111	-3,83%	-97	-2,84%
97	Actividades de los hogares como empleadores de personal doméstico	-1.435	-59,67%	-488	-50,15%	-9.383	-62,25%	-11.306	-61,28%
99	Actividades de organizaciones y organismos extraterritoriales	0	-	0	-	-2	-50,00%	-2	-50,00%
Total		3.442	5,32%	1.263	3,83%	-3.846	-1,28%	859	0,22%

- La comparación con los datos de 2012 pone de manifiesto que la actividad donde más han aumentado los contratos en términos relativos ha sido "Fabricación de muebles" con un incremento del 61,54%, "Otras actividades profesionales, científicas y técnicas" (+49,74%) y "Actividades deportivas, recreativas y de entretenimiento" (+30,52%). En términos nominales el incremento más notable ha sido el de "Actividades relacionadas con el empleo" (+9.348), "Agricultura, ganadería, caza y servicios relacionados con las mismas" (+5.735) y "Actividades deportivas, recreativas y de entretenimiento" (+2.553).
- Las bajadas más acusadas en términos nominales han sido las de "Actividades de los hogares como empleadores de personal doméstico" (-11.306), "Construcción de edificios" (-2.224) y "Publicidad y estudios de mercado" (-2.314). En términos relativos los mayores descensos se dieron en "Actividades de apoyo a las industrias extractivas" cuyas contrataciones han caído a la mitad que el año anterior, "Transporte marítimo y por vías navegables interiores" (-87,50%) y Actividades de descontaminación y otros servicios de gestión de residuos (-75%), si bien en número apenas son relevantes estos epígrafes (-4, -7 y -3, respectivamente).
- En 2013 se han firmado un total de 137.185 contratos a tiempo parcial y en el año han descendido un 3,82% (-5.443). Sobre el total de la contratación suponen el 34,47%, de modo que han perdido 1,44 puntos porcentuales de peso. Se trata de una modalidad claramente femenina, ya que el 62,54% son firmados por mujeres.

- Las actividades donde más contratos a tiempo parcial se suscribieron han sido “Servicios de comidas y bebidas” (27.733), “Actividades relacionadas con el empleo” (16.514) y “Comercio al por menor” (13.116).
- Sin embargo, los sectores donde fue más probable firmar un contrato a tiempo parcial han sido “Transporte marítimo y por vías navegables interiores” y “Actividades de organizaciones y organismos extraterritoriales”, donde todos las rúbricas fueron de este tipo, si bien en número son insignificantes (1 y 2 contratos, respectivamente). Les siguen “Transporte aéreo” (98,77%) y “Educación” (76,15%).

CONTRATOS PARCIALES POR ACTIVIDAD ECONÓMICA Y GÉNERO. ARAGÓN. 2013.				
CNAE	Actividad Económica	Hombres	Mujeres	Total
1	Agricultura, ganadería, caza y servicios relacionados con las mismas	1.052	270	1.322
2	Silvicultura y explotación forestal	283	32	315
3	Pesca y acuicultura	5	0	5
6	Extracción de crudo de petróleo y gas natural	0	1	1
7	Extracción de minerales metálicos	1	5	6
8	Otras industrias extractivas	28	4	32
10	Industria de la alimentación	467	495	962
11	Fabricación de bebidas	47	59	106
13	Industria textil	21	24	45
14	Confección de prendas de vestir	60	171	231
15	Industria del cuero y del calzado	54	119	173
16	Industria de la madera y del corcho, excepto muebles; cestería y espartería	138	11	149
17	Industria del papel	22	6	28
18	Artes gráficas y reproducción de soportes grabados	38	38	76
20	Industria química	62	40	102
21	Fabricación de productos farmacéuticos	1	19	20
22	Fabricación de productos de caucho y plásticos	71	45	116
23	Fabricación de otros productos minerales no metálicos	55	28	83
24	Metalurgia; fabricación de productos de hierro, acero y ferroaleaciones	45	3	48
25	Fabricación de productos metálicos, excepto maquinaria y equipo	197	90	287
26	Fabricación de productos informáticos, electrónicos y ópticos	7	24	31
27	Fabricación de material y equipo eléctrico	165	127	292
28	Fabricación de maquinaria y equipo n.c.o.p.	134	29	163
29	Fabricación de vehículos de motor, remolques y semirremolques	148	100	248
30	Fabricación de otro material de transporte	7	2	9
31	Fabricación de muebles	133	28	161
32	Otras industrias manufactureras	14	25	39
33	Reparación e instalación de maquinaria y equipo	78	23	101
35	Suministro de energía eléctrica, gas, vapor y aire acondicionado	9	4	13
36	Captación, depuración y distribución de agua	54	14	68
37	Recogida y tratamiento de aguas residuales	5	1	6
38	Recogida, tratamiento y eliminación de residuos; valorización	372	128	500
41	Construcción de edificios	735	137	872
42	Ingeniería civil	66	11	77
43	Actividades de construcción especializada	1.181	238	1.419

CONTRATOS PARCIALES POR ACTIVIDAD ECONÓMICA Y GÉNERO. ARAGÓN. 2013.				
CNAE	Actividad Económica	Hombres	Mujeres	Total
45	Venta y reparación de vehículos de motor y motocicletas	344	101	445
46	Comercio al por mayor e intermediarios del comercio, excepto de vehículos de motor y motocicletas	1.108	1.609	2.717
47	Comercio al por menor, excepto de vehículos de motor y motocicletas	3.404	9.712	13.116
49	Transporte terrestre y por tubería	1.687	362	2.049
50	Transporte marítimo y por vías navegables interiores	1	0	1
51	Transporte aéreo	63	17	80
52	Almacenamiento y actividades anexas al transporte	502	155	657
53	Actividades postales y de correos	272	482	754
55	Servicios de alojamiento	1.288	2.354	3.642
56	Servicios de comidas y bebidas	10.565	17.168	27.733
58	Edición	27	44	71
59	Actividades cinematográficas, de vídeo y de programas de televisión, grabación de sonido y edición musical	67	58	125
60	Actividades de programación y emisión de radio y televisión	17	18	35
61	Telecomunicaciones	82	42	124
62	Programación, consultoría y otras actividades relacionadas con la informática	135	114	249
63	Servicios de información	22	26	48
64	Servicios financieros, excepto seguros y fondos de pensiones	3	5	8
65	Seguros, reaseguros y fondos de pensiones, excepto Seguridad Social obligatoria	1	24	25
66	Actividades auxiliares a los servicios financieros y a los seguros	32	219	251
68	Actividades inmobiliarias	64	166	230
69	Actividades jurídicas y de contabilidad	104	411	515
70	Actividades de las sedes centrales; actividades de consultoría de gestión empresarial	41	110	151
71	Servicios técnicos de arquitectura e ingeniería; ensayos y análisis técnicos	125	184	309
72	Investigación y desarrollo	29	39	68
73	Publicidad y estudios de mercado	1.016	2.526	3.542
74	Otras actividades profesionales, científicas y técnicas	139	144	283
75	Actividades veterinarias	12	43	55
77	Actividades de alquiler	218	172	390
78	Actividades relacionadas con el empleo	8.605	7.909	16.514
79	Actividades de agencias de viajes, operadores turísticos, servicios de reservas y actividades relacionadas con los mismos	250	498	748
80	Actividades de seguridad e investigación	434	92	526
81	Servicios a edificios y actividades de jardinería	1.928	10.159	12.087
82	Actividades administrativas de oficina y otras actividades auxiliares a las empresas	1.515	3.319	4.834
84	Administración Pública y defensa; Seguridad Social obligatoria	1.254	2.282	3.536
85	Educación	4.175	6.830	11.005
86	Actividades sanitarias	335	1.343	1.678
87	Asistencia en establecimientos residenciales	356	2.296	2.652
88	Actividades de servicios sociales sin alojamiento	493	3.347	3.840
90	Actividades de creación, artísticas y espectáculos	745	433	1.178
91	Actividades de bibliotecas, archivos, museos y otras actividades culturales	28	75	103
92	Actividades de juegos de azar y apuestas	45	121	166
93	Actividades deportivas, recreativas y de entretenimiento	2.872	2.488	5.360
94	Actividades asociativas	421	1.054	1.475

CONTRATOS PARCIALES POR ACTIVIDAD ECONÓMICA Y GÉNERO. ARAGÓN. 2013.				
CNAE	Actividad Económica	Hombres	Mujeres	Total
95	Reparación de ordenadores, efectos personales y artículos de uso doméstico	50	61	111
96	Otros servicios personales	405	1.289	1.694
97	Actividades de los hogares como empleadores de personal doméstico	349	3.548	3.897
99	Actividades de organizaciones y organismos extraterritoriales	2	0	2
	Total	51.385	85.800	137.185

CONTRATOS REALIZADOS POR LAS EMPRESAS DE TRABAJO TEMPORAL. ARAGÓN. 2013.							
	< 25 años		25 – 44 años		>= 45 años		Total
	H	M	H	M	H	M	
Huesca	463	206	1.815	850	471	253	4.058
Teruel	1.338	207	2.385	379	839	81	5.229
Zaragoza	6.973	3.286	25.929	13.160	4.275	3.081	56.704
Aragón	8.774	3.699	30.129	14.389	5.585	3.415	65.991



5. TRABAJADORES EXTRANJEROS

5.1. Evolución del paro registrado entre los Trabajadores Extranjeros

- La cifra de personas extranjeras inscritas como desempleadas en las oficinas de empleo aragonesas a fecha 31 de diciembre de 2013 fue de 23.462, lo cual supone el 21,17% del total de paro registrado (110.832 desempleados) en Aragón. El 57,27% de los desempleados extranjeros son varones (13.436) y el 42,73% mujeres (10.026). Respecto a diciembre de 2012 su número ha disminuido en 1.367 personas (-5,51%) mientras los nacionales han crecido en 1.678 (1,96%).

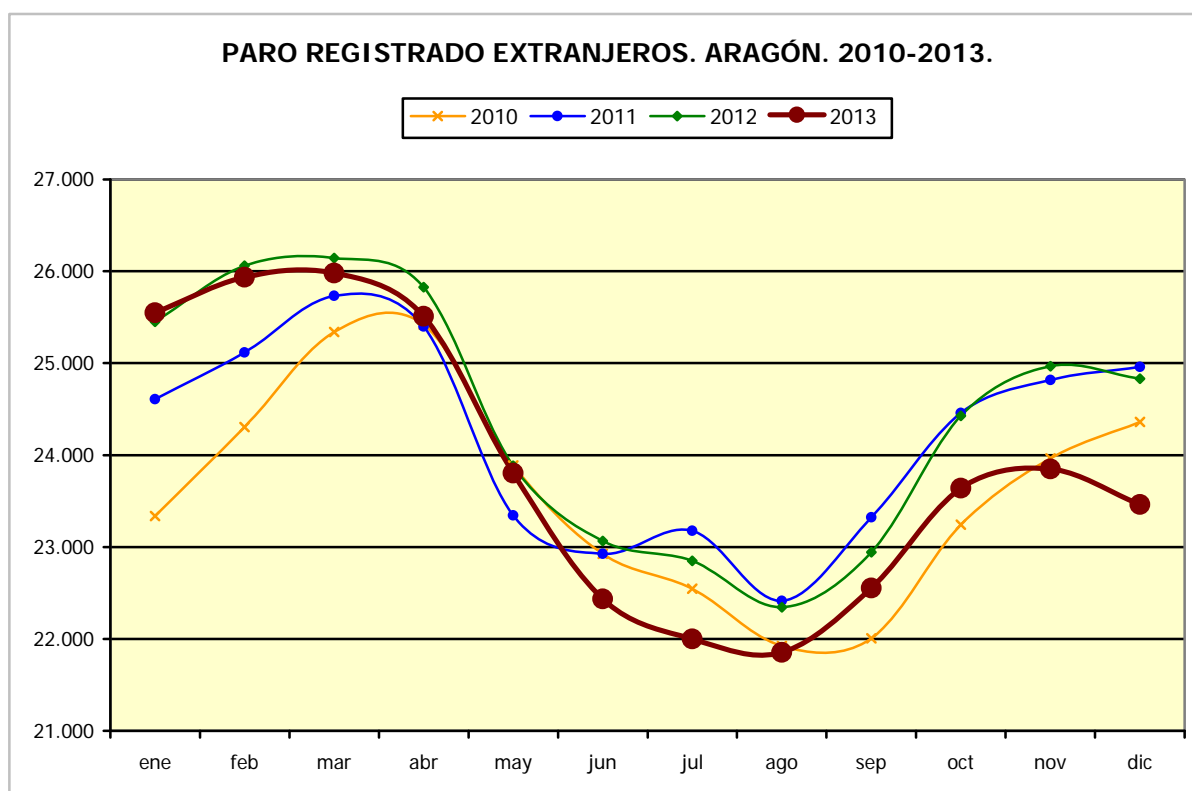

- Este colectivo sigue una pauta de estacionalidad similar a la de los nacionales, si bien la intensidad de las variaciones porcentuales suele ser más extrema, apreciándose bajadas de paro más importantes en la época estival, que una vez pasada se convierten en subidas más acusadas.

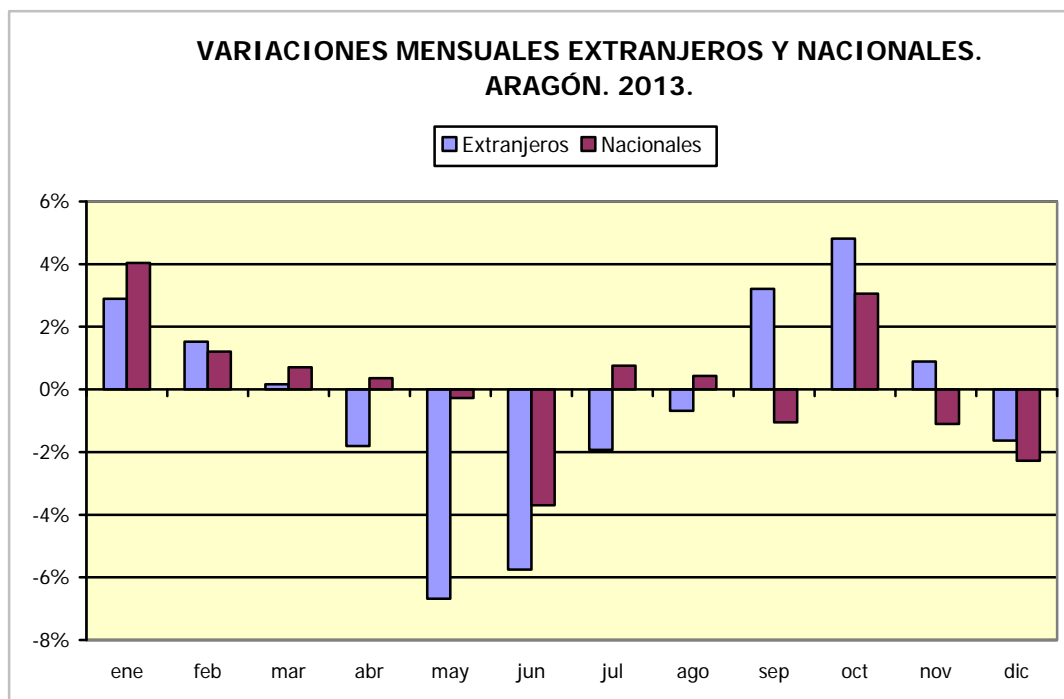

- Dos de cada tres (66,50%) extranjeros que se encuentran en situación de desempleo a 31 de diciembre de 2013 proceden de 5 países: Rumania lidera el grupo con 7.668 trabajadores (32,68%), le sigue Marruecos con 4.695 (20,01%), Argelia con 1.139 (4,85), Ecuador con 1.100 (4,69%) y por último, Bulgaria con 994 trabajadores extranjeros registrados (4,24%).

5.2. Paro registrado entre los Trabajadores Extranjeros (género, edad, nivel formativo)

- Entre los parados extranjeros hay una mayoría de varones, puesto que suponen el 57,27% del total. Por el contrario, entre los desempleados nacionales, hay una mayoría de mujeres, al representar ellas el 52,19% del total.
- El mayor número de trabajadores parados de origen extranjero se acumula en el tramo de edad entre 25 y 44 años que suma el 64,03% del total. Le siguen los extranjeros de 45 y más años con el 27,55% y el 8,42% son jóvenes menores de 25 años.
- Los hombres extranjeros con edades comprendidas entre los 25 a 44 años suponen el 30,23% sobre el total de los varones parados de ese tramo de edad. En el extremo opuesto se encuentran las mujeres inmigrantes mayores de 45 años que tan sólo representan el 9,96% del total del tramo. Atendiendo a los totales, el número de hombres de nacionalidad distinta a la española representa el 24,34% del total de parados varones y el femenino el 18,02% del total de mujeres.

TRABAJADORES EXTRANJEROS SEGÚN GÉNERO Y GRUPO DE EDAD. ARAGÓN. 2013.
(Porcentaje respecto al total de trabajadores parados por cada categoría)

	<25 años			25-44 años			≥45 años			Total		
	Extranj.	Total	%	Extranj.	Total	%	Extranj.	Total	%	Extranj.	Total	%
Hombres	984	5.947	16,55%	8.170	27.022	30,23%	4.282	22.237	19,26%	13.436	55.206	24,34%
Mujeres	992	5.105	19,43%	6.853	28.633	23,93%	2.181	21.888	9,96%	10.026	55.626	18,02%
Total	1.976	11.052	17,88%	15.023	55.655	26,99%	6.463	44.125	14,65%	23.462	110.832	21,17%

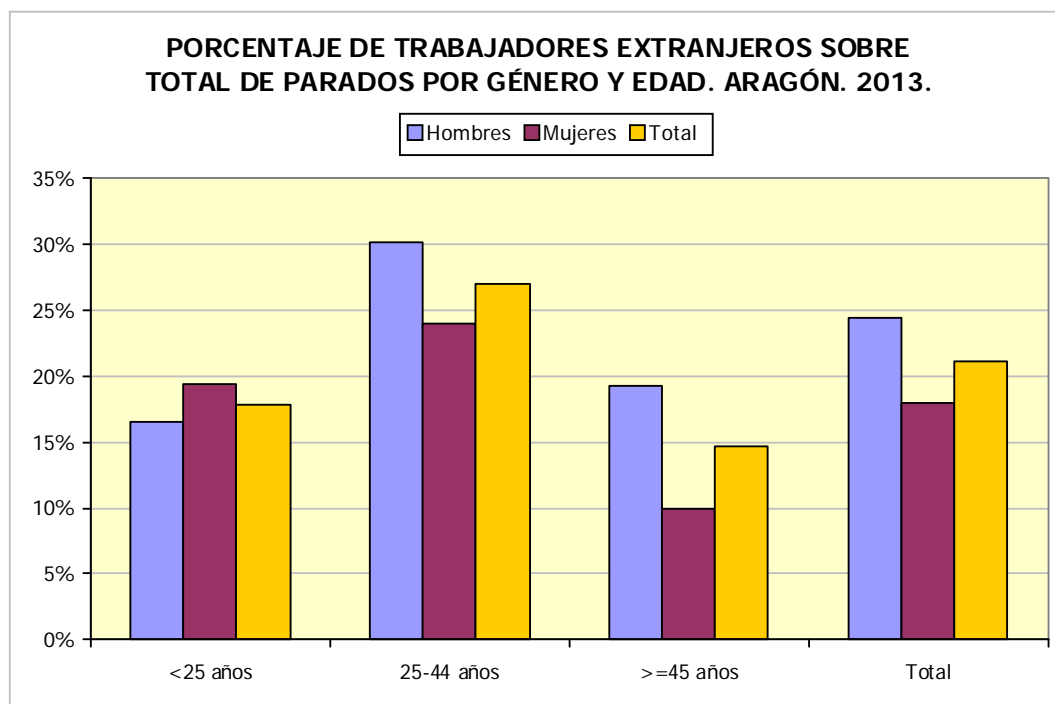

- Tres de cada cuatro (75,57%) extranjeros desempleados se encuentran en la provincia de Zaragoza, el 13,53% en Huesca y el 10,90% en Teruel. Sin embargo, si se analiza la proporción de inmigrantes desempleados sobre el total de paro en cada una de ellas, en la provincia de Teruel se localiza la mayor tasa (23,58%) mientras que Huesca y Zaragoza mantienen cifras más bajas (21,14% y 20,87%, respectivamente).

TRABAJADORES EXTRANJEROS. PARO REGISTRADO POR GRUPO DE EDAD, PROVINCIA Y GÉNERO. 2013.

Edad	Huesca		Teruel		Zaragoza		Aragón	
	H	M	H	M	H	M	H	M
<20	34	23	26	18	184	144	244	185
20-24	109	130	82	85	549	592	740	807
25-29	120	256	156	154	935	1.101	1.211	1.511
30-34	253	285	273	181	1.577	1.529	2.103	1.995
35-39	312	300	307	209	1.949	1.430	2.568	1.939
40-44	273	213	254	169	1.761	1.026	2.288	1.408
45-49	239	141	194	94	1.449	755	1.882	990
50-54	160	97	140	58	950	490	1.250	645
55-59	102	56	80	36	638	297	820	389
≥60	55	16	34	8	241	133	330	157
Total	1.657	1.517	1.546	1.012	10.233	7.497	13.436	10.026

- Atendiendo a su nivel formativo, el 91,96% de los parados extranjeros no tienen estudios superiores a la Primera Etapa de Educación Secundaria, este porcentaje es mayor en el caso de los hombres que alcanzan un 93,90% frente al de la mujeres (89,36%). Tan solo el 1,32% poseen estudios Universitarios.

TRABAJADORES EXTRANJEROS. PARO REGISTRADO POR NIVEL FORMATIVO, PROVINCIA Y GÉNERO. 2013.								
Nivel Académico	Huesca		Teruel		Zaragoza		Aragón	
	H	M	H	M	H	M	H	M
Educación Primaria o inferior	1.148	1.101	1.295	793	3.972	3.086	6.415	4.980
Primera Etapa de Educ.Secundaria	457	323	206	139	5.538	3.517	6.201	3.979
Segunda Etapa de Educ.Secundaria:								
- Bachillerato	25	48	22	27	453	594	500	669
- Enseñanza media de formación profesional	19	14	17	26	134	100	170	140
Enseñanza Superior:								
- De formación profesional	2	9	2	5	45	35	49	49
- Universitaria	6	22	4	22	91	165	101	209
Total	1.657	1.517	1.546	1.012	10.233	7.497	13.436	10.026

5.3. Tiempo de búsqueda de empleo

- La duración media de la demanda de empleo de los trabajadores extranjeros inscritos como parados en diciembre de 2013 ha sido 341 días, 48 más que en 2012 (293 días).
- Por tramos de edad, hay una relación positiva y creciente entre el número de años de la persona y la duración media de la demanda en días.
- No existen diferencias significativas por género, aunque de los 20 a los 49 años, ellas permanecen más tiempo en desempleo. Para ambos sexos, la duración media de la demanda aumenta con los años.

TRABAJADORES EXTRANJEROS. DURACIÓN MEDIA DE LA DEMANDA DE EMPLEO EN DÍAS SEGÚN GRUPO DE EDAD Y GÉNERO. ARAGÓN. 2013.			
Edad	Hombres	Mujeres	Total
<20	135	128	132
20-24	153	199	177
25-29	192	278	240
30-34	230	322	275
35-39	293	358	321
40-44	307	349	323
45-49	399	418	405
50-54	528	478	511
55-59	656	593	635
>=60	734	655	709
Total	335	348	341

5.4. Actividad económica

- En cuanto a actividades económicas se refiere, el mayor número de extranjeros desempleados en 2013 tuvo su último empleo en "Agricultura, ganadería y caza" (16,19%) y "Servicios de comidas y bebidas" (9,34%), seguidos de "Construcción de edificios" (9,17%) y "Actividades de construcción especializada" (7,68%). Los que no tienen experiencia laboral previa representan el 10,67%.
- Si se distingue por género, la quinta parte de los varones trabajaron por última vez en "Agricultura, ganadería y caza" (20,89%), y un 15,50% en "Construcción de edificios". Aquellos sin un empleo anterior tan sólo suponen el 3,86%.
- En el caso de las mujeres, la mayoría procede de "Servicios de comidas y bebidas" (16,14%) y de "Agricultura, ganadería y caza" (9,89%). Las que no tienen experiencia laboral previa representan el 19,80% del total femenino.

ACTIVIDAD ECONÓMICA DE LA ÚLTIMA EMPRESA. EXTRANJEROS. ARAGÓN 2013.				
CNAE	Actividad económica	Hombres	Mujeres	Total
1	Agricultura, ganadería, caza y servicios relacionados con las mismas	2.807	992	3.799
2	Silvicultura y explotación forestal	77	8	85
3	Pesca y acuicultura	4	1	5
5	Extracción de antracita, hulla y lignito	25	1	26
8	Otras industrias extractivas	48	0	48
10	Industria de la alimentación	221	216	437
11	Fabricación de bebidas	22	9	31
13	Industria textil	10	29	39
14	Confección de prendas de vestir	8	27	35
15	Industria del cuero y del calzado	38	15	53
16	Industria de la madera y del corcho, excepto muebles; cestería y espartería	98	4	102
17	Industria del papel	7	3	10
18	Artes gráficas y reproducción de soportes grabados	11	4	15
20	Industria química	26	11	37
21	Fabricación de productos farmacéuticos	0	3	3
22	Fabricación de productos de caucho y plásticos	44	26	70
23	Fabricación de otros productos minerales no metálicos	144	7	151
24	Metalurgia; fabricación de productos de hierro, acero y ferroaleaciones	72	5	77
25	Fabricación de productos metálicos, excepto maquinaria y equipo	301	25	326
26	Fabricación de productos informáticos, electrónicos y ópticos	5	6	11
27	Fabricación de material y equipo eléctrico	20	14	34
28	Fabricación de maquinaria y equipo n.c.o.p.	73	11	84
29	Fabricación de vehículos de motor, remolques y semirremolques	76	45	121
30	Fabricación de otro material de transporte	8	0	8
31	Fabricación de muebles	70	8	78
32	Otras industrias manufactureras	27	19	46
33	Reparación e instalación de maquinaria y equipo	48	4	52
35	Suministro de energía eléctrica, gas, vapor y aire acondicionado	8	0	8
36	Captación, depuración y distribución de agua	25	0	25

ACTIVIDAD ECONÓMICA DE LA ÚLTIMA EMPRESA. EXTRANJEROS. ARAGÓN 2013.				
CNAE	Actividad económica	Hombres	Mujeres	Total
37	Captación, depuración y distribución de agua	2	0	2
38	Recogida, tratamiento y eliminación de residuos; valorización	54	24	78
39	Actividades de descontaminación y otros servicios de gestión de residuos	2	0	2
41	Construcción de edificios	2.083	68	2.151
42	Ingeniería civil	133	5	138
43	Actividades de construcción especializada	1.738	64	1.802
45	Venta y reparación de vehículos de motor y motocicletas	152	23	175
46	Comercio al por mayor e intermediarios del comercio, excepto de vehículos de motor y motocicletas	406	581	987
47	Comercio al por menor, excepto de vehículos de motor y motocicletas	378	494	872
49	Transporte terrestre y por tubería	524	40	564
50	Transporte marítimo y por vías navegables interiores	3	0	3
51	Transporte aéreo	1	4	5
52	Almacenamiento y actividades anexas al transporte	73	7	80
53	Actividades postales y de correos	14	5	19
55	Servicios de alojamiento	108	316	424
56	Servicios de comidas y bebidas	574	1.618	2.192
58	Edición	4	4	8
59	Actividades cinematográficas, de vídeo y de programas de televisión, grabación de sonido y edición musical	0	4	4
60	Actividades de programación y emisión de radio y televisión	3	1	4
61	Telecomunicaciones	81	39	120
62	Programación, consultoría y otras actividades relacionadas con la informática	5	11	16
63	Servicios de información	8	4	12
64	Servicios financieros, excepto seguros y fondos de pensiones	1	0	1
65	Seguros, reaseguros y fondos de pensiones, excepto Seguridad Social obligatoria	1	1	2
66	Actividades auxiliares a los servicios financieros y a los seguros	1	9	10
68	Actividades inmobiliarias	22	21	43
69	Actividades jurídicas y de contabilidad	5	21	26
70	Actividades de las sedes centrales; actividades de consultoría de gestión empresarial	8	7	15
71	Servicios técnicos de arquitectura e ingeniería; ensayos y análisis técnicos	20	10	30
72	Investigación y desarrollo	8	7	15
73	Publicidad y estudios de mercado	28	40	68
74	Otras actividades profesionales, científicas y técnicas	124	272	396
75	Actividades veterinarias	2	1	3
77	Actividades de alquiler	59	16	75
78	Actividades relacionadas con el empleo	838	556	1.394
79	Actividades de agencias de viajes, operadores turísticos, servicios de reservas y actividades relacionadas con los mismos	7	8	15
80	Actividades de seguridad e investigación	37	23	60
81	Servicios a edificios y actividades de jardinería	420	726	1.146
82	Actividades administrativas de oficina y otras actividades auxiliares a las empresas	121	70	191
84	Administración Pública y defensa; Seguridad Social obligatoria	143	71	214
85	Educación	56	103	159
86	Actividades sanitarias	15	46	61

ACTIVIDAD ECONÓMICA DE LA ÚLTIMA EMPRESA. EXTRANJEROS. ARAGÓN 2013.				
CNAE	Actividad económica	Hombres	Mujeres	Total
87	Asistencia en establecimientos residenciales	31	240	271
88	Actividades de servicios sociales sin alojamiento	17	118	135
90	Actividades de creación, artísticas y espectáculos	30	7	37
91	Actividades de bibliotecas, archivos, museos y otras actividades culturales	3	2	5
92	Actividades de juegos de azar y apuestas	5	28	33
93	Actividades deportivas, recreativas y de entretenimiento	49	39	88
94	Actividades asociativas	29	27	56
95	Reparación de ordenadores, efectos personales y artículos de uso doméstico	12	5	17
96	Otros servicios personales	77	240	317
97	Actividades de los hogares como empleadores de personal doméstico	80	515	595
98	Actividades de los hogares como productores de bienes y servicios para uso propio	0	6	6
99	Actividades de organizaciones y organismos extraterritoriales	0	1	1
	Sin empleo anterior	518	1.985	2.503
	Total	13.436	10.026	23.462

TRABAJADORES EXTRANJEROS SIN EMPLEO ANTERIOR SEGÚN GÉNERO Y GRUPO DE EDAD. ARAGÓN. 2013.				
	< 25 años	25 - 44 años	>= 45 años	Total
Hombres	272	177	69	518
Mujeres	353	1.301	331	1.985
Total	625	1.478	400	2.503

5.5. Evolución de la contratación a extranjeros según nacionalidad y provincia

- En Aragón, el número de contratos celebrados con trabajadores extranjeros asciende a 104.646, 9.315 menos que el año anterior.
- El peso de los foráneos en la contratación de 2013 es del 26,29% en la Comunidad, siendo su relevancia superior en la provincia oscense, donde han acaparado el 34,59% de los contratos.

CONTRATACIÓN POR PROVINCIAS. 2013.					
	Huesca	Teruel	Zaragoza	Aragón	Var. Anual (%)
Contratos extranjeros	23.557	6.694	74.395	104.646	-8,17%
Total Contratos	68.112	34.223	295.672	398.007	0,22%
Contratos extranjeros/Total	34,59%	19,56%	25,16%	26,29%	-

- La procedencia de los trabajadores extranjeros contratados en Aragón es de 145 países diferentes, aunque la mitad de los contratos se corresponden con tan solo 3 nacionalidades. Así pues, el 34,42% se firman con rumanos, el 11,36% con marroquíes y el 5,34% con senegaleses.
- El número de contratos suscritos por trabajadores que provienen de alguno de los países que forman el Espacio Económico Europeo⁴ (EEE) han sido 46.149, lo que supone el 44,10% de la contratación extranjera y el 11,60% del total de la contratación de la Comunidad Autónoma. Ambos pesos son inferiores a los que se obtuvieron el año anterior en 0,39 y 1,27 puntos porcentuales, respectivamente.

CONTRATOS REALIZADOS A TRABAJADORES EXTRANJEROS SEGÚN NACIONALIDAD DE ORIGEN Y PROVINCIA DE REGISTRO. 2013.

País		Huesca	Teruel	Zaragoza	Aragón
642	Rumanía	7.607	2.970	25.444	36.021
504	Marruecos	2.026	1.544	8.322	11.892
686	Senegal	1.083	21	4.479	5.583
100	Bulgaria	2.091	89	2.075	4.255
218	Ecuador	349	99	3.620	4.068
586	Pakistán	928	145	2.950	4.023
170	Colombia	475	276	2.841	3.592
12	Argelia	567	51	2.678	3.296
466	Malí	2.098	19	752	2.869
288	Ghana	190	10	2.191	2.391
156	China	107	60	2.032	2.199
558	Nicaragua	137	11	1.905	2.053
616	Polonia	710	250	997	1.957
270	Gambia	996	13	943	1.952
604	Perú	105	114	1.714	1.933
214	Dominicana, República	201	122	1.050	1.373
804	Ucrania	465	80	805	1.350
620	Portugal	285	82	928	1.295
192	Cuba	110	157	719	986
76	Brasil	103	59	602	764
32	Argentina	133	54	540	727
380	Italia	124	33	494	651
324	Guinea	377	3	195	575
68	Bolivia	137	58	375	570
862	Venezuela	82	6	409	497
643	Rusia, Federación de	72	17	360	449
566	Nigeria	54	1	389	444
440	Lituania	257	4	173	434
478	Mauritania	184	0	245	429
356	India	206	13	186	405
	Otros	1.298	333	3.982	5.613
	Total	23.557	6.694	74.395	104.646

⁴ El EEE lo forman los países de la UE 27, más Islandia, Liechtenstein, y Noruega.

5.6. Contratos realizados a extranjeros según nacionalidad y género

- Si se analiza la contratación de extranjeros por género, se observa mayor número de rúbricas masculinas que femeninas (62,95% frente a 37,05%). Esta diferencia por género es más acusada en el caso de los foráneos que en el de los nacionales (entre éstos el reparto de contratos ha sido igualitario con un 52,82% para ellos y el 47,18% para ellas).
- Por países destaca la mayor presencia masculina en el caso de los trabajadores africanos, mientras que de América latina hay más mujeres.

CONTRATOS REALIZADOS A TRABAJADORES EXTRANJEROS SEGÚN NACIONALIDAD Y GÉNERO. ARAGÓN. 2013.				
	País	Hombres	Mujeres	Total
642	Rumanía	19.565	16.456	36.021
504	Marruecos	9.612	2.280	11.892
686	Senegal	4.998	585	5.583
100	Bulgaria	2.500	1.755	4.255
218	Ecuador	2.029	2.039	4.068
586	Pakistán	3.963	60	4.023
170	Colombia	1.495	2.097	3.592
12	Argelia	3.071	225	3.296
466	Mali	2.697	172	2.869
288	Ghana	2.254	137	2.391
156	China	1.206	993	2.199
558	Nicaragua	408	1.645	2.053
616	Polonia	645	1.312	1.957
270	Gambia	1.738	214	1.952
604	Perú	973	960	1.933
214	Dominicana, República	561	812	1.373
804	Ucrania	653	697	1.350
620	Portugal	920	375	1.295
192	Cuba	488	498	986
76	Brasil	230	534	764
32	Argentina	286	441	727
380	Italia	350	301	651
324	Guinea	463	112	575
68	Bolivia	245	325	570
862	Venezuela	272	225	497
643	Rusia, Federación de	61	388	449
566	Nigeria	318	126	444
440	Lituania	214	220	434
478	Mauritania	425	4	429
356	India	373	32	405
	Otros	2.866	2.747	5.613
	Total	65.879	38.767	104.646

5.7. Contratos realizados a extranjeros según género y grupo de edad

- Para ambos géneros, en el tramo de edad comprendido entre los 25 y 44 años se localiza el mayor volumen de contratación a extranjeros (69,59% del total). Los jóvenes menores de 25 años representan el 13,16% y los mayores de 45 años el 17,25%.
- Las diferencias por género, siempre a favor de los varones, se han repetido en los tres grupos de edad, localizándose la menor en el colectivo más joven de menores de 25 años (donde ellos acaparan el 58,44% de los contratos), y la mayor entre los de 25 a 44 años (donde los hombres suscribieron el 63,87%).

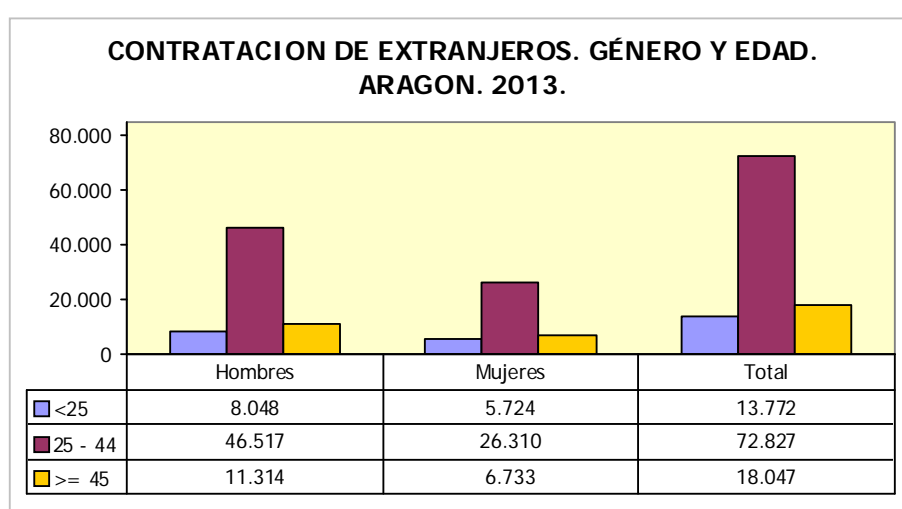

5.8. Contratos realizados a extranjeros según actividad económica y provincia

- La dos terceras partes de los contratos firmados por extranjeros se encuadran en 3 actividades económicas: "Agricultura, ganadería, caza y servicios relacionados" (36,99%), "Actividades relacionadas con el empleo" (14,15%) y "Servicios de comidas y bebidas" (10,35%).
- Recordar que bajo el epígrafe "Actividades relacionadas con el empleo", que supone el 14,15% de la contratación realizada a extranjeros, queda recogida la actividad realizada por las empresas de trabajo temporal de puesta a disposición de trabajadores, los cuales desarrollan su labor en empresas de diferentes sectores y que a efectos estadísticos no aparecen desglosados de forma pormenorizada.

CONTRATOS REALIZADOS A TRABAJADORES EXTRANJEROS SEGÚN ACTIVIDAD ECONÓMICA. ARAGON. 2013.					
CNAE	Actividad Económica	Huesca	Teruel	Zaragoza	Aragón
1	Agricultura, ganadería, caza y servicios relacionados con las mismas	11.332	1.684	25.691	38.707
2	Silvicultura y explotación forestal	42	217	43	302
3	Pesca y acuicultura	5	2	10	17
5	Extracción de antracita, hulla y lignito	1	9	0	10
8	Otras industrias extractivas	2	38	5	45
10	Industria de la alimentación	471	149	668	1.288
11	Fabricación de bebidas	37	7	104	148
13	Industria textil	2	2	60	64
14	Confección de prendas de vestir	10	1	187	198
15	Industria del cuero y del calzado	67	5	90	162
16	Industria de la madera y del corcho, excepto muebles; cestería y espartería	72	29	116	217
17	Industria del papel	2	6	16	24
18	Artes gráficas y reproducción de soportes grabados	4	4	18	26
20	Industria química	22	7	53	82
21	Fabricación de productos farmacéuticos	0	2	4	6
22	Fabricación de productos de caucho y plásticos	15	3	126	144
23	Fabricación de otros productos minerales no metálicos	42	62	34	138
24	Metalurgia; fabricación de productos de hierro, acero y ferroaleaciones	24	12	51	87
25	Fabricación de productos metálicos, excepto maquinaria y equipo	94	75	358	527
26	Fabricación de productos informáticos, electrónicos y ópticos	6	0	25	31
27	Fabricación de material y equipo eléctrico	0	0	81	81
28	Fabricación de maquinaria y equipo n.c.o.p.	32	4	116	152
29	Fabricación de vehículos de motor, remolques y semirremolques	6	7	130	143
30	Fabricación de otro material de transporte	1	0	4	5
31	Fabricación de muebles	0	2	333	335
32	Otras industrias manufactureras	4	0	28	32
33	Reparación e instalación de maquinaria y equipo	22	14	48	84
35	Suministro de energía eléctrica, gas, vapor y aire acondicionado	2	0	2	4
36	Captación, depuración y distribución de agua	6	3	76	85
37	Recogida y tratamiento de aguas residuales	1	0	1	2
38	Recogida, tratamiento y eliminación de residuos; valorización	4	10	112	126
41	Construcción de edificios	648	668	1.856	3.172
42	Ingeniería civil	12	44	82	138
43	Actividades de construcción especializada	361	170	2.734	3.265
45	Venta y reparación de vehículos de motor y motocicletas	53	25	179	257
46	Comercio al por mayor e intermediarios del comercio, excepto de vehículos de motor y motocicletas	1.341	169	1.732	3.242
47	Comercio al por menor, excepto de vehículos de motor y motocicletas	355	190	2.091	2.636
49	Transporte terrestre y por tubería	323	269	1.341	1.933
50	Transporte marítimo y por vías navegables interiores	0	0	1	1

CONTRATOS REALIZADOS A TRABAJADORES EXTRANJEROS SEGÚN ACTIVIDAD ECONÓMICA. ARAGON. 2013.					
CNAE	Actividad Económica	Huesca	Teruel	Zaragoza	Aragón
51	Transporte aéreo	0	0	4	4
52	Almacenamiento y actividades anexas al transporte	17	6	137	160
53	Actividades postales y de correos	1	3	71	75
55	Servicios de alojamiento	1.455	386	1.356	3.197
56	Servicios de comidas y bebidas	2.176	962	7.696	10.834
58	Edición	0	0	16	16
59	Actividades cinematográficas, de vídeo y de programas de televisión, grabación de sonido y edición musical	4	0	2	6
60	Actividades de programación y emisión de radio y televisión	0	0	15	15
61	Telecomunicaciones	5	5	197	207
62	Programación, consultoría y otras actividades relacionadas con la informática	6	0	25	31
63	Servicios de información	1	0	32	33
64	Servicios financieros, excepto seguros y fondos de pensiones	0	0	2	2
65	Seguros, reaseguros y fondos de pensiones, excepto Seguridad Social obligatoria	0	0	4	4
66	Actividades auxiliares a los servicios financieros y a los seguros	5	0	12	17
68	Actividades inmobiliarias	5	2	75	82
69	Actividades jurídicas y de contabilidad	15	6	61	82
70	Actividades de las sedes centrales; actividades de consultoría de gestión empresarial	0	1	19	20
71	Servicios técnicos de arquitectura e ingeniería; ensayos y análisis técnicos	2	5	61	68
72	Investigación y desarrollo	2	5	30	37
73	Publicidad y estudios de mercado	58	8	371	437
74	Otras actividades profesionales, científicas y técnicas	51	1	145	197
75	Actividades veterinarias	2	0	1	3
77	Actividades de alquiler	20	9	73	102
78	Actividades relacionadas con el empleo	2.210	356	12.239	14.805
79	Actividades de agencias de viajes, operadores turísticos, servicios de reservas y actividades relacionadas con los mismos	19	8	101	128
80	Actividades de seguridad e investigación	11	39	65	115
81	Servicios a edificios y actividades de jardinería	634	214	4.392	5.240
82	Actividades administrativas de oficina y otras actividades auxiliares a las empresas	34	11	464	509
84	Administración Pública y defensa; Seguridad Social obligatoria	96	140	183	419
85	Educación	122	41	991	1.154
86	Actividades sanitarias	58	26	234	318
87	Asistencia en establecimientos residenciales	97	66	1.264	1.427
88	Actividades de servicios sociales sin alojamiento	64	47	439	550
90	Actividades de creación, artísticas y espectáculos	98	25	196	319
91	Actividades de bibliotecas, archivos, museos y otras actividades culturales	7	12	6	25
92	Actividades de juegos de azar y apuestas	11	2	82	95
93	Actividades deportivas, recreativas y de entretenimiento	166	68	469	703
94	Actividades asociativas	23	24	96	143

CONTRATOS REALIZADOS A TRABAJADORES EXTRANJEROS SEGÚN ACTIVIDAD ECONÓMICA. ARAGÓN. 2013.

CNAE	Actividad Económica	Huesca	Teruel	Zaragoza	Aragón
95	Reparación de ordenadores, efectos personales y artículos de uso doméstico	3	0	24	27
96	Otros servicios personales	61	17	510	588
97	Actividades de los hogares como empleadores de personal doméstico	597	310	3.629	4.536
	Total	23.557	6.694	74.395	104.646

- En cuanto a las variaciones producidas entre 2012 y 2013, el mayor incremento de contratos en número se ha producido en "Agricultura, ganadería, caza y servicios relacionados" (3.121 más que el año anterior), "Actividades relacionadas con el empleo" (+164), "Educación" (+147) e "Industria de la alimentación" (+103).
- Los descensos más importantes se encuentran en "Actividades de los hogares como empleadores de personal doméstico" (-7.596), "Construcción de edificios" (-1.185), "Servicios a edificios y actividades de jardinería" (-1.057) y "Actividades de construcción especializada" (-882).

VARIACIÓN DE LOS CONTRATOS A EXTRANJEROS POR ACTIVIDAD ECONÓMICA Y PROVINCIA. ARAGÓN. 2012-2013.

CNAE - Actividad		Huesca		Teruel		Zaragoza		Aragón	
		N	%	N	%	N	%	N	%
1	Agricultura, ganadería, caza y servicios relacionados con las mismas	1.181	11,63%	201	13,55%	1.739	7,26%	3.121	8,77%
2	Silvicultura y explotación forestal	-42	-50,00%	-21	-8,82%	-1	-2,27%	-64	-17,49%
3	Pesca y acuicultura	2	66,67%	1	100,00%	3	42,86%	6	54,55%
5	Extracción de antracita, hulla y lignito	1	-	-26	-74,29%	0	-	-25	-71,43%
8	Otras industrias extractivas	0	0,00%	0	0,00%	-8	-61,54%	-8	-15,09%
9	Actividades de apoyo a las industrias extractivas	0	-	0	-	-4	-100,00%	-4	-100,00%
10	Industria de la alimentación	121	34,57%	-37	-19,89%	19	2,93%	103	8,69%
11	Fabricación de bebidas	15	68,18%	6	600,00%	-2	-1,89%	19	14,73%
13	Industria textil	-11	-84,62%	-1	-33,33%	-1	-1,64%	-13	-16,88%
14	Confección de prendas de vestir	-6	-37,50%	-3	-75,00%	9	5,06%	0	0,00%
15	Industria del cuero y del calzado	0	0,00%	2	66,67%	-6	-6,25%	-4	-2,41%
16	Industria de la madera y del corcho, excepto muebles; cestería y espartería	27	60,00%	-20	-40,82%	-17	-12,78%	-10	-4,41%
17	Industria del papel	2	-	-6	-50,00%	-12	-42,86%	-16	-40,00%
18	Artes gráficas y reproducción de soportes grabados	-2	-33,33%	4	-	5	38,46%	7	36,84%

VARIACIÓN DE LOS CONTRATOS A EXTRANJEROS POR ACTIVIDAD ECONÓMICA Y PROVINCIA. ARAGÓN. 2012-2013.

CNAE - Actividad	Huesca		Teruel		Zaragoza		Aragón	
	N	%	N	%	N	%	N	%
20 Industria química	-28	-56,00%	1	16,67%	11	26,19%	-16	-16,33%
21 Fabricación de productos farmacéuticos	0	-	2	-	2	100,00%	4	200,00%
22 Fabricación de productos de caucho y plásticos	3	25,00%	-2	-40,00%	-25	-16,56%	-24	-14,29%
23 Fabricación de otros productos minerales no metálicos	4	10,53%	24	63,16%	-6	-15,00%	22	18,97%
24 Metalurgia; fabricación de productos de hierro, acero y ferroaleaciones	3	14,29%	11	1100,00%	-11	-17,74%	3	3,57%
25 Fabricación de productos metálicos, excepto maquinaria y equipo	-13	-12,15%	-8	-9,64%	-103	-22,34%	-124	-19,05%
26 Fabricación de productos informáticos, electrónicos y ópticos	4	200,00%	-1	-100,00%	-2	-7,41%	1	3,33%
27 Fabricación de material y equipo eléctrico	-1	-100,00%	0	-	-22	-21,36%	-23	-22,12%
28 Fabricación de maquinaria y equipo n.c.o.p.	-1	-3,03%	-1	-20,00%	6	5,45%	4	2,70%
29 Fabricación de vehículos de motor, remolques y semirremolques	-6	-50,00%	1	16,67%	-15	-10,34%	-20	-12,27%
30 Fabricación de otro material de transporte	-2	-66,67%	0	-	4	-	2	66,67%
31 Fabricación de muebles	-4	-100,00%	-1	-33,33%	80	31,62%	75	28,85%
32 Otras industrias manufactureras	1	33,33%	0	-	0	0,00%	1	3,23%
33 Reparación e instalación de maquinaria y equipo	-17	-43,59%	2	16,67%	-5	-9,43%	-20	-19,23%
35 Suministro de energía eléctrica, gas, vapor y aire acondicionado	0	0,00%	-3	-100,00%	-1	-33,33%	-4	-50,00%
36 Captación, depuración y distribución de agua	-4	-40,00%	-5	-62,50%	-12	-13,64%	-21	-19,81%
37 Recogida y tratamiento de aguas residuales	0	0,00%	0	-	0	0,00%	0	0,00%
38 Recogida, tratamiento y eliminación de residuos; valorización	-10	-71,43%	1	11,11%	-100	-47,17%	-109	-46,38%
41 Construcción de edificios	-312	-32,50%	126	23,25%	-999	-34,99%	-1.185	-27,20%
42 Ingeniería civil	-70	-85,37%	18	69,23%	-60	-42,25%	-112	-44,80%
43 Actividades de construcción especializada	-103	-22,20%	-80	-32,00%	-699	-20,36%	-882	-21,27%
45 Venta y reparación de vehículos de motor y motocicletas	0	0,00%	-14	-35,90%	2	1,13%	-12	-4,46%

**VARIACIÓN DE LOS CONTRATOS A EXTRANJEROS POR ACTIVIDAD ECONÓMICA Y PROVINCIA.
ARAGÓN. 2012-2013.**

CNAE - Actividad	Huesca		Teruel		Zaragoza		Aragón	
	N	%	N	%	N	%	N	%
46 Comercio al por mayor e intermediarios del comercio, excepto de vehículos de motor y motocicletas	128	10,55%	-15	-8,15%	-28	-1,59%	85	2,69%
47 Comercio al por menor, excepto de vehículos de motor y motocicletas	-37	-9,44%	23	13,77%	-208	-9,05%	-222	-7,77%
49 Transporte terrestre y por tubería	-39	-10,77%	51	23,39%	-152	-10,18%	-140	-6,75%
50 Transporte marítimo y por vías navegables interiores	0	-	0	-	-1	-50,00%	-1	-50,00%
51 Transporte aéreo	-4	-100,00%	0	-	2	100,00%	-2	-33,33%
52 Almacenamiento y actividades anexas al transporte	7	70,00%	2	50,00%	-30	-17,96%	-21	-11,60%
53 Actividades postales y de correos	1	-	0	0,00%	14	24,56%	15	25,00%
55 Servicios de alojamiento	174	13,58%	68	21,38%	-400	-22,78%	-158	-4,71%
56 Servicios de comidas y bebidas	-31	-1,40%	50	5,48%	-101	-1,30%	-82	-0,75%
58 Edición	-1	-100,00%	-1	-100,00%	-2	-11,11%	-4	-20,00%
59 Actividades cinematográficas, de vídeo y de programas de televisión, grabación de sonido y edición musical	1	33,33%	0	-	-14	-87,50%	-13	-68,42%
60 Actividades de programación y emisión de radio y televisión	0	-	0	-	-2	-11,76%	-2	-11,76%
61 Telecomunicaciones	-10	-66,67%	-9	-64,29%	-66	-25,10%	-85	-29,11%
62 Programación, consultoría y otras actividades relacionadas con la informática	3	100,00%	-1	-100,00%	0	0,00%	2	6,90%
63 Servicios de información	1	-	-1	-100,00%	10	45,45%	10	43,48%
64 Servicios financieros, excepto seguros y fondos de pensiones	0	-	0	-	0	0,00%	0	0,00%
65 Seguros, reaseguros y fondos de pensiones, excepto Seguridad Social obligatoria	0	-	-1	-100,00%	1	33,33%	0	0,00%
66 Actividades auxiliares a los servicios financieros y a los seguros	4	400,00%	-3	-100,00%	2	20,00%	3	21,43%
68 Actividades inmobiliarias	-9	-64,29%	-1	-33,33%	9	13,64%	-1	-1,20%
69 Actividades jurídicas y de contabilidad	6	66,67%	2	50,00%	-19	-23,75%	-11	-11,83%

VARIACIÓN DE LOS CONTRATOS A EXTRANJEROS POR ACTIVIDAD ECONÓMICA Y PROVINCIA. ARAGÓN. 2012-2013.

CNAE - Actividad	Huesca		Teruel		Zaragoza		Aragón	
	N	%	N	%	N	%	N	%
70	0	-	-2	-66,67%	-8	-29,63%	-10	-33,33%
71	-5	-71,43%	3	150,00%	-57	-48,31%	-59	-46,46%
72	1	100,00%	-10	-66,67%	-14	-31,82%	-23	-38,33%
73	0	0,00%	1	14,29%	-110	-22,87%	-109	-19,96%
74	15	41,67%	-3	-75,00%	36	33,03%	48	32,21%
75	0	0,00%	0	-	-1	-50,00%	-1	-25,00%
77	-13	-39,39%	-3	-25,00%	-25	-25,51%	-41	-28,67%
78	426	23,88%	-275	-43,58%	13	0,11%	164	1,12%
79	5	35,71%	5	166,67%	-110	-52,13%	-100	-43,86%
80	6	120,00%	-30	-43,48%	-37	-36,27%	-61	-34,66%
81	-83	-11,58%	-89	-29,37%	-885	-16,77%	-1.057	-16,79%
82	-3	-8,11%	-4	-26,67%	-192	-29,27%	-199	-28,11%
84	16	20,00%	48	52,17%	-42	-18,67%	22	5,54%
85	-9	-6,87%	19	86,36%	137	16,04%	147	14,60%
86	19	48,72%	6	30,00%	10	4,46%	35	12,37%
87	-24	-19,83%	-1	-1,49%	-256	-16,84%	-281	-16,45%
88	-20	-23,81%	-3	-6,00%	-44	-9,11%	-67	-10,86%
90	-4	-3,92%	15	150,00%	-207	-51,36%	-196	-38,06%
91	1	16,67%	-49	-80,33%	4	200,00%	-44	-63,77%
92	0	0,00%	-2	-50,00%	-9	-9,89%	-11	-10,38%

VARIACIÓN DE LOS CONTRATOS A EXTRANJEROS POR ACTIVIDAD ECONÓMICA Y PROVINCIA. ARAGÓN. 2012-2013.

CNAE - Actividad	Huesca		Teruel		Zaragoza		Aragón	
	N	%	N	%	N	%	N	%
93 Actividades deportivas, recreativas y de entretenimiento	56	50,91%	22	47,83%	4	0,86%	82	13,20%
94 Actividades asociativas	2	9,52%	10	71,43%	2	2,13%	14	10,85%
95 Reparación de ordenadores, efectos personales y artículos de uso doméstico	0	0,00%	-1	-100,00%	7	41,18%	6	28,57%
96 Otros servicios personales	5	8,93%	6	54,55%	-33	-6,08%	-22	-3,61%
97 Actividades de los hogares como empleadores de personal doméstico	-796	-57,14%	-341	-52,38%	-6.459	-64,03%	-7.596	-62,61%
99 Actividades de organizaciones y organismos extraterritoriales	0	-	0	-	-1	-100,00%	-1	-100,00%
Total	521	2,26%	-343	-4,87%	-9.493	-11,32%	-9.315	-8,17%

- En 2013 los extranjeros han firmado 8.423 contratos indefinidos, un 44,20% menos que el año anterior (-6.671). El 8,05% de la contratación a inmigrantes corresponde con esta tipología.
- El reparto de contratos indefinidos a extranjeros ha quedado concentrado en Servicios, que acapara el 78,48% de los mismos. Un 10,61% se ha suscrito en Agricultura, el 6,01% en Industria y el 4,84% restante en Construcción.
- Así pues, la mayor tasa de temporalidad es la de Agricultura, puesto que el 97,71% de los contratos suscritos por los extranjeros en esta actividad son temporales, seguida por Construcción con un 93,79%. La menor temporalidad se ha dado en Industria y Servicios con el 87,97% y 87,94%, respectivamente.
- Más de la mitad de los contratos indefinidos firmados por extranjeros en 2013 han sido suscritos por mujeres (55,92%), lo que se debe a la mayor relevancia de ellas dentro del sector servicios. De hecho, es el único donde las mujeres han acaparado más rúbricas (66,22%), ya que en Agricultura, Industria o Construcción son los varones los que más firmas acumulan.

CONTRATOS INDEFINIDOS REALIZADOS A EXTRANJEROS. ARAGÓN. 2013.

Sector Económico	Hombres	Mujeres	Total
Agricultura	738	156	894
Industria	357	154	511
Construcción	385	23	408
Servicios	2.233	4.377	6.610
Total	3.713	4.710	8.423

5.9. Contratos realizados a extranjeros según ocupación

- Las $\frac{3}{4}$ partes de los contratos suscritos por extranjeros (74,56%) lo fue en alguna de las 11 ocupaciones más contratadas.
- La mitad (53,99%) de los contratos registrados por trabajadores foráneos han sido firmados en una de las cuatro ocupaciones más contratadas: "Peones agrícolas", "Personal de limpieza de oficinas, hoteles y otros establecimientos similares", "Camareros asalariados" y "Peones de las industrias manufactureras". La primera de ellas "Peones agrícolas", aglutina el 30,96% de los contratos firmados por extranjeros.

OCUPACIONES MÁS CONTRATADAS DE EXTRANJEROS (100 Y MÁS CONTRATOS). ARAGÓN. 2013.				
Código	Ocupaciones	Hombres	Mujeres	Total
9511	Peones agrícolas (excepto en huertas, invernaderos, viveros y jardines)	25.319	7.078	32.397
9210	Personal de limpieza de oficinas, hoteles y otros establecimientos similares	2.552	5.906	8.458
5120	Camareros asalariados	3.232	4.870	8.102
9700	Peones de las industrias manufactureras	4.608	2.930	7.538
9512	Peones agrícolas en huertas, invernaderos, viveros y jardines	5.025	1.126	6.151
9100	Empleados domésticos	322	4.075	4.397
9530	Peones agropecuarios	2.359	764	3.123
5220	Vendedores en tiendas y almacenes	979	1.292	2.271
9602	Peones de la construcción de edificios	2.017	80	2.097
9310	Ayudantes de cocina	600	1.359	1.959
7121	Albañiles	1.823	19	1.842
9811	Peones del transporte de mercancías y descargadores	1.535	132	1.667
8432	Conductores asalariados de camiones	1.552	37	1.589
9432	Mozos de equipaje y afines	275	1.083	1.358
5110	Cocineros asalariados	511	811	1.322
9520	Peones ganaderos	807	107	914
9229	Otro personal de limpieza	389	437	826
6110	Trabajadores cualificados en actividades agrícolas (excepto en huertas, invernaderos, viveros y jardines)	634	57	691
5611	Auxiliares de enfermería hospitalaria	146	422	568
8412	Conductores asalariados de automóviles, taxis y furgonetas	478	33	511
5629	Trabajadores de los cuidados a las personas en servicios de salud no clasificados bajo otros epígrafes	21	482	503
5710	Trabajadores de los cuidados personales a domicilio	20	461	481
2322	Profesores de enseñanza no reglada de idiomas	220	256	476
7510	Electricistas de la construcción y afines	449	2	451
8321	Operadores de maquinaria agrícola móvil	400	12	412
4301	Grabadores de datos	143	250	393
9442	Clasificadores de desechos, operarios de punto limpio y recogedores de chatarra	156	208	364
7314	Montadores de estructuras metálicas	325	14	339
3715	Animadores comunitarios	218	116	334
9820	Reponedores	186	134	320

OCUPACIONES MÁS CONTRATADAS DE EXTRANJEROS (100 Y MÁS CONTRATOS). ARAGÓN. 2013.				
Código	Ocupaciones	Hombres	Mujeres	Total
7111	Encofradores y operarios de puesta en obra de hormigón	290	7	297
6120	Trabajadores cualificados en huertas, invernaderos, viveros y jardines	137	159	296
9601	Peones de obras públicas	288	3	291
3724	Monitores de actividades recreativas y de entretenimiento	129	154	283
4309	Empleados administrativos sin tareas de atención al público no clasificados bajo otros epígrafes	80	202	282
6202	Trabajadores cualificados en actividades ganaderas de ovino y caprino	281	1	282
7240	Soladores, colocadores de parquet y afines	277	1	278
7709	Catadores y clasificadores de alimentos y bebidas	39	238	277
9490	Otras ocupaciones elementales	245	29	274
8159	Operadores de máquinas para fabricar productos textiles no clasificados bajo otros epígrafes	73	192	265
7312	Soldadores y oxicortadores	259	5	264
5811	Peluqueros	124	135	259
7899	Oficiales, operarios y artesanos de otros oficios no clasificados bajo otros epígrafes	221	18	239
6410	Trabajadores cualificados en actividades forestales y del medio natural	233	3	236
8193	Operadores de máquinas de embalaje, embotellamiento y etiquetado	36	197	233
7199	Otros trabajadores de las obras estructurales de construcción no clasificados bajo otros epígrafes	227	3	230
8209	Montadores y ensambladores no clasificados en otros epígrafes	223	6	229
8142	Operadores de máquinas para fabricar productos de material plástico	198	27	225
7701	Matarifes y trabajadores de las industrias cárnicas	183	39	222
4500	Empleados administrativos con tareas de atención al público no clasificados bajo otros epígrafes	62	156	218
7323	Ajustadores y operadores de máquinas-herramienta	197	18	215
5833	Conserjes de edificios	155	42	197
5942	Auxiliares de vigilante de seguridad y similares no habilitados para ir armados	166	16	182
8333	Operadores de carretillas elevadoras	131	51	182
7703	Panaderos, pasteleros y confiteros	99	52	151
7705	Trabajadores conserveros de frutas y hortalizas y trabajadores de la elaboración de bebidas no alcohólicas	58	93	151
5824	Azafatos de tierra	12	135	147
2932	Compositores, músicos y cantantes	96	49	145
9420	Repartidores de publicidad, limpiabotas y otros trabajadores de oficios callejeros	120	20	140
3510	Agentes y representantes comerciales	85	53	138
7231	Pintores y empapeladores	118	3	121
4111	Empleados de contabilidad	107	12	119
7401	Mecánicos y ajustadores de vehículos de motor	114	1	115
2329	Profesores y profesionales de la enseñanza no clasificados bajo otros epígrafes	40	69	109
5500	Cajeros y taquilleros (excepto bancos)	20	88	108
5721	Cuidadores de niños en guarderías y centros educativos	3	105	108
4423	Telefonistas	47	53	100
5492	Promotores de venta	12	88	100

OCUPACIONES MÁS CONTRATADAS DE EXTRANJEROS (100 Y MÁS CONTRATOS). ARAGÓN. 2013.

Código	Ocupaciones	Hombres	Mujeres	Total
5825	Guías de turismo	3	97	100
7191	Mantenedores de edificios	98	2	100





6. EMPLEO Y DISCAPACIDAD

6.1. Evolución del paro registrado

- A fecha 31 de diciembre de 2013 en las Oficinas de Empleo del INAEM había registrados 3.025 desempleados con alguna discapacidad. Su peso sobre el total de parados es del 2,73%, algo superior al de 2012 (entonces fue del 2,58%).
- Si se comparan estos datos con los de hace un año, se contabilizan 170 desempleados más en este colectivo, por lo que la variación interanual asciende al 5,95% (superior al incremento general que se recuerda ha sido del 0,28%).
- La distribución por las distintas provincias de Aragón sigue el mismo patrón que en el paro total: Zaragoza concentra a 8 de cada 10 discapacitados desempleados (79,24%), Huesca el 14,21% y Teruel el 6,55%. Estas proporciones son similares a las poblacionales.

PARO REGISTRADO. DISCAPACITADOS.			
	Diciembre 2013	Variación año anterior	
		Total	%
Huesca	430	3	0,70%
Teruel	198	27	15,79%
Zaragoza	2.397	140	6,20%
Aragón	3.025	170	5,95%

- La evolución mes a mes muestra incrementos casi constantes a lo largo de todo el año con la excepción de los meses de junio, julio, agosto, noviembre y diciembre.

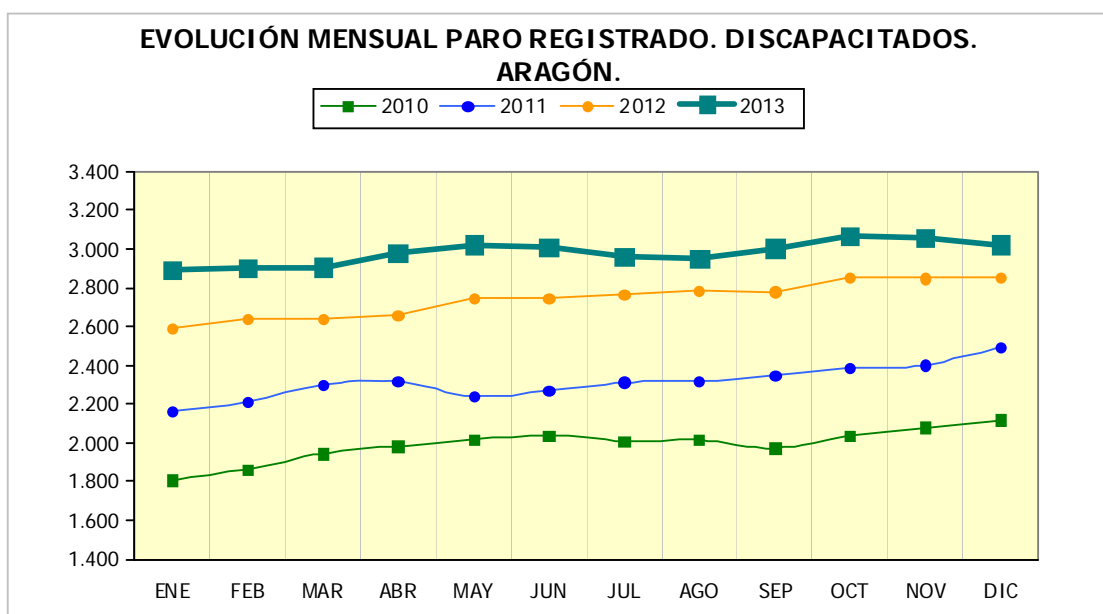

6.2. Paro registrado según género y edad

- El género es una variable que no establece diferencias entre los desempleados con discapacidad ya que el 51,77% son hombres frente al 48,23% de mujeres. Huesca es la provincia donde se invierten los porcentajes, al representar ellos un 47,91% y ellas un 52,09%.

PARO REGISTRADO POR GÉNERO Y PROVINCIA. DISCAPACITADOS. 2013.				
	Huesca	Teruel	Zaragoza	Aragón
Hombres	206	112	1.248	1.566
Mujeres	224	86	1.149	1.459
Total	430	198	2.397	3.025

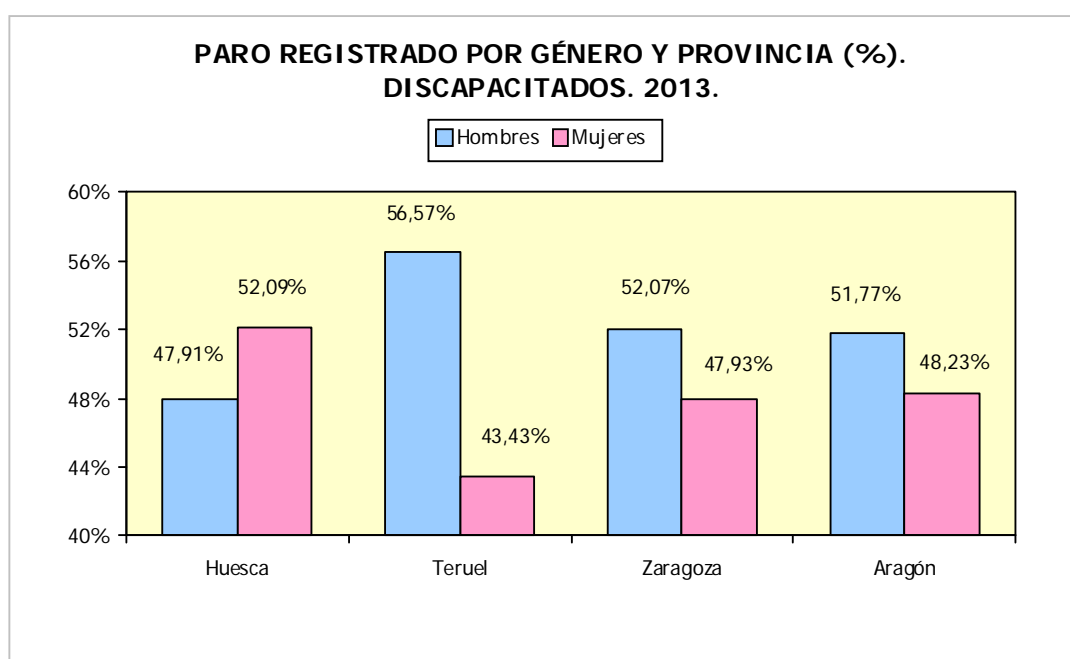

- En cuanto a la edad, el grupo más numeroso entre las mujeres es el de 55 a 59 años (232 desempleadas), que representan el 15,90% del total femenino, y el 7,67% del paro general de discapacitados. En el caso de los varones, es el grupo de 45 a 49 años el que cuenta con más parados (253; 16,16% del paro masculino; 8,36% del paro de discapacitados).
- Hasta los 50 años hay más hombres desempleados, pero a partir de esa edad, el paro afecta en mayor medida a las mujeres.
- Los menores de 25 años representan al grupo con menos inscritos (33 personas; 1,09%).

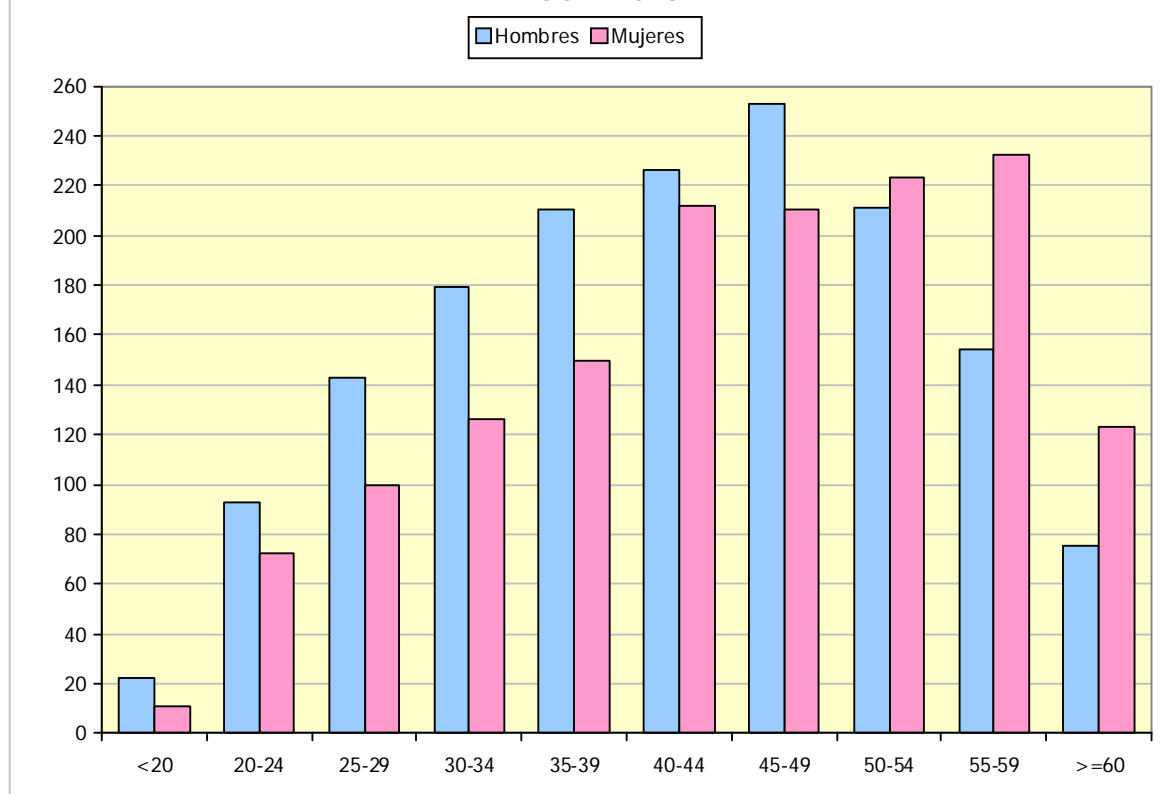
**PARO REGISTRADO POR GÉNERO Y EDAD. DISCAPACITADOS.
ARAGÓN. 2013.**

PARO REGISTRADO POR GÉNERO Y EDAD. ARAGÓN Y PROVINCIAS. 2013.

Edad	Huesca		Teruel		Zaragoza		Aragón	
	H	M	H	M	H	M	H	M
<20	3	1	2	1	17	9	22	11
20-24	12	10	5	13	76	49	93	72
25-29	30	15	17	6	96	79	143	100
30-34	19	23	20	9	140	94	179	126
35-39	17	27	12	5	181	118	210	150
40-44	26	39	16	15	184	158	226	212
45-49	31	27	15	13	207	170	253	210
50-54	34	31	12	14	165	178	211	223
55-59	20	36	11	6	123	190	154	232
>=60	14	15	2	4	59	104	75	123
Total	206	224	112	86	1.248	1.149	1.566	1.459

6.3. Paro registrado según nivel académico

- Los estudios que poseen los desempleados que presentan alguna discapacidad se corresponden con Primera Etapa de Educación Secundaria en 6 de cada 10 casos (60,76%), un 12,46% tienen Educación Primaria o inferior, el 8,6% poseen Formación Profesional, el 8,0% Bachillerato, el 4,89% Formación Profesional Superior y el 5,29% son Universitarios.
- La distribución por género y nivel académico no muestra grandes diferencias, siendo lo más destacable el hecho de que en Universitarios ellas son mayoría.

PARO REGISTRADO POR NIVEL ACADÉMICO, PROVINCIA Y GÉNERO. 2013.								
Nivel Académico	Huesca		Teruel		Zaragoza		Aragón	
	H	M	H	M	H	M	H	M
Educación Primaria o inferior	32	38	17	16	136	138	185	192
Primera Etapa de Educ.Secundaria	129	120	72	51	774	692	975	863
Segunda Etapa de Educ.Secundaria:								
- Bachillerato	20	18	7	5	104	88	131	111
- Enseñanza media de formación profesional	11	23	5	7	106	108	122	138
Enseñanza Superior:								
- De formación profesional	9	8	7	4	69	51	85	63
- Universitaria	5	17	4	3	59	72	68	92
Total	206	224	112	86	1.248	1.149	1.566	1.459

6.4. Paro registrado según tipo de discapacidad

- De cada 10 desempleados con discapacidad, 4 se corresponden con una causa física, 3 con una psíquica, 1 con sensorial, y otro sería por diversas índoles.

PARO REGISTRADO. ARAGÓN. 2013.		
Tipo de discapacidad	T	%
Física	1.254	41,45%
Psíquica	823	27,21%
Sensorial	440	14,55%
Otras	508	16,79%
Total	3.025	100%

- Si se diferencia por género y tipo de discapacidad; en el caso de psíquica, son ellos los que presentan mayor peso.

PARO REGISTRADO POR TIPO DE DISCAPACIDAD Y GÉNERO.2013				
Tipo de discapacidad	Hombres		Mujeres	
	T	%	T	%
Física	615	49,04%	639	50,96%
Psíquica	486	59,05%	337	40,95%
Sensorial	226	51,36%	214	48,64%
Otras	239	47,05%	269	52,95%
Total	1.566	51,77%	1.459	48,23%

- Respecto al tipo de discapacidad y la edad, destaca la proporción de jóvenes con discapacidad psíquica (52,02%), muy superior que en el resto de intervalos.

PARO REGISTRADO POR TIPO DE DISCAPACIDAD Y EDAD.2013				
	< 25 años	25 - 44 años	>= 45 años	Total
Física	33	492	729	1.254
Psíquica	103	479	241	823
Sensorial	27	162	251	440
Otras	35	213	260	508
Total	198	1.346	1.481	3.025

6.5. Tiempo de búsqueda de empleo

- La duración media de la demanda de empleo de las personas que presentan alguna discapacidad, inscritas como paradas en diciembre de 2013, ha sido de 810 días, 55 más que en 2012, y muy por encima del dato general de Aragón (que recordamos es de 453 días).
- En líneas generales, un aumento de edad supone necesitar más tiempo para encontrar empleo.
- Las mujeres, de media, tardan 30 días más en colocarse que los hombres, aunque para algún tramo de edad ellas permanecen menos tiempo en desempleo.
- Por tipo de discapacidad, los desempleados con una sensorial son los que menos tiempo necesitan para incorporarse al mercado de trabajo (721 días).
- Más de la mitad de los parados que presentan alguna discapacidad son de larga duración (59,31%), siendo los de 45 años o más los que en mayor medida sufren esta circunstancia.

DURACIÓN MEDIA DE LA DEMANDA DE EMPLEO EN DÍAS. DISCAPACITADOS. EDAD Y GÉNERO. ARAGÓN. 2013.			
Edad	Hombres	Mujeres	Total
<20	178	217	191
20-24	463	423	445
25-29	569	553	562
30-34	713	673	696
35-39	669	608	643
40-44	776	765	771
45-49	794	779	787
50-54	1.012	757	881
55-59	973	1.152	1.081
>=60	1.466	1.459	1.462
Total	796	826	810

DURACIÓN MEDIA DE LA DEMANDA DE EMPLEO EN DÍAS POR TIPO DE DISCAPACIDAD Y GÉNERO.			
Tipo de discapacidad	Hombres	Mujeres	Total
Física	852	869	861
Psíquica	800	885	834
Sensorial	741	700	721
Otras	693	753	725
Total	796	826	810

PARADOS DISCAPACITADOS DE LARGA DURACIÓN* POR GRUPO DE EDAD.			
Edad	N	% sobre Total	% sobre total de cada intervalo edad
<25 años	110	6,13%	55,56%
25-44 años	711	39,63%	52,82%
>=45 años	973	54,24%	65,70%
Total	1.794	100%	59,31%

* En los 25 años se considera a partir de 6 meses y en los demás a partir de 12 meses.

6.6. Paro registrado según el sector económico de la última empresa en la que los trabajadores han prestado sus servicios.

- Las 2/3 partes de los discapacitados en desempleo han trabajado anteriormente en empresas del sector Servicios (67,07%).
- Aquellos sin experiencia laboral previa son el 8,76%, proporción superior a la registrada en general para la Comunidad Autónoma (se recuerda que es del 7,22%).

PARO REGISTRADO. DISCAPACITADOS. SECTOR ECONÓMICO DE LA ÚLTIMA EMPRESA EN QUE LOS TRABAJADORES HAN PRESTADO SUS SERVICIOS. ARAGÓN. 2013.					
	Física	Psíquica	Sensorial	Otras	Total
Agricultura	38	32	14	20	104
Industria	173	103	61	58	395
Construcción	103	55	36	38	232
Servicios	868	534	291	336	2.029
Sin empleo anterior	72	99	38	56	265
Total	1.254	823	440	508	3.025

PARO REGISTRADO DE LOS TRABAJADORES DISCAPACITADOS SIN EMPLEO ANTERIOR POR GÉNERO Y GRUPO DE EDAD. ARAGÓN. 2013.				
	< 25 años	25 - 44 años	>= 45 años	Total
Hombres	42	33	23	98
Mujeres	38	56	74	168
Total	80	89	97	266

6.7. Evolución de la contratación

- Durante el año 2013 se han firmado 3.937 contratos con trabajadores con algún tipo de discapacidad, cifra ligeramente superior a la del año anterior (152; +4,02%).
- El grupo de trabajadores discapacitados firma 1 de cada 100 contratos de Aragón (0,99%).
- Por provincias Zaragoza concentra, como es lógico, el mayor número de estos contratos (76,78%). También es esta provincia en la que los trabajadores discapacitados han rubricado una mayor proporción (1,01% de todos los contratos de Zaragoza). Por el contrario, en Teruel tan sólo han firmado el 0,80%.
- El dato mensual va sufriendo oscilaciones, siendo los meses de julio y octubre los más dinámicos, mientras que enero y febrero muestran las peores cifras de todo el año.

TOTAL CONTRATOS.* DISCAPACITADOS. 2013.				
	Huesca	Teruel	Zaragoza	Aragón
Total año	673	275	2.989	3.937
% Δ año anterior	12,92%	-2,83%	2,86%	4,02%

**Incluye los contratos convertidos en indefinidos*

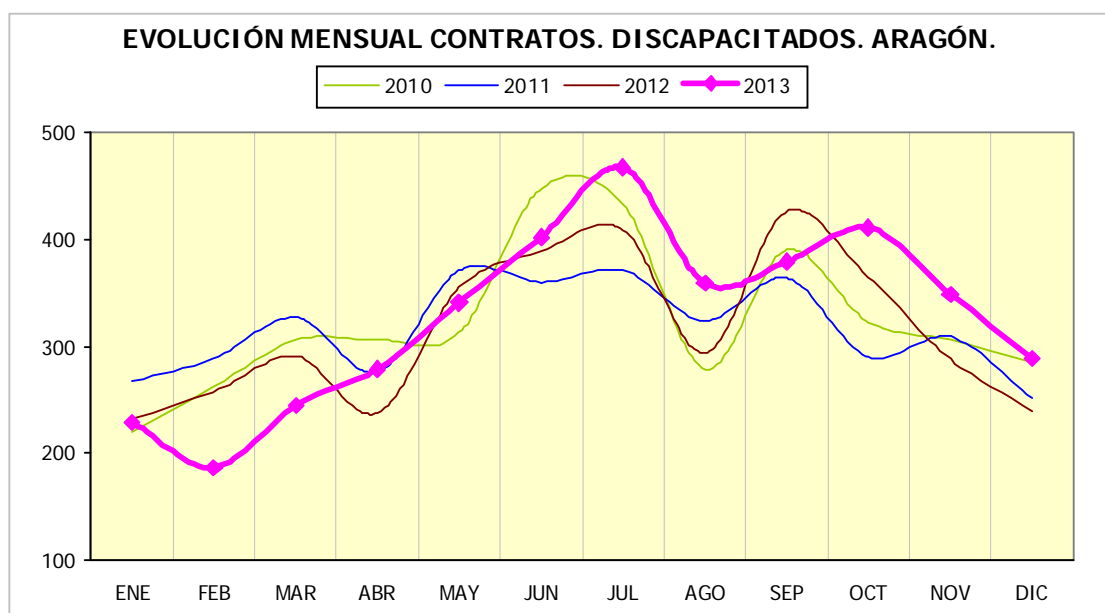

6.8. La contratación según género y edad

- El 57,96% de los contratos suscritos por discapacitados han sido firmados por hombres y el 42,04% por mujeres. Esta discriminación por género, es mucho mayor para este colectivo que en la contratación general, donde recordemos, la proporción es del 55,49% y 44,51%, respectivamente.
- En cuanto a la edad de las personas contratadas, los tramos de 40 a 44 y de 45 a 49 años son los que concentran más rúbricas (19,20% y 16,94%, respectivamente).
- En prácticamente todos los intervalos de edad el colectivo masculino acapara más contratos que el femenino, salvo entre los 25 y 29 años donde han suscrito el 51,49%.
- Por provincias, Huesca y Teruel registran la mayor diferencia por género, ya que el 63,15% y 63,64%, respectivamente, de los contratos de discapacitados se han firmado con hombres.

DISTRIBUCIÓN POR GÉNERO Y PROVINCIAS. CONTRATOS. DISCAPACITADOS. 2013.								
	Huesca	%	Teruel	%	Zaragoza	%	Aragón	%
Hombres	425	63,15%	175	63,64%	1.682	56,27%	2.282	57,96%
Mujeres	248	36,85%	100	36,36%	1.307	43,73%	1.655	42,04%
Total	673	100%	275	100%	2.989	100%	3.937	100%

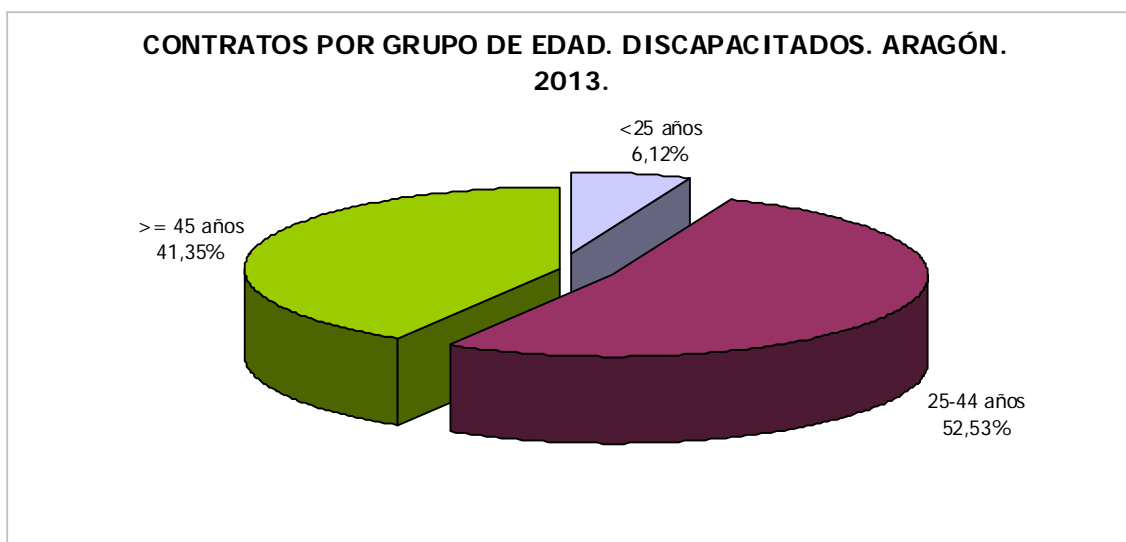

CONTRATOS SEGÚN GÉNERO Y EDAD. DISCAPACITADOS. 2013.								
Edad	Huesca		Teruel		Zaragoza		Aragón	
	H	M	H	M	H	M	H	M
<20	1	0	1	0	19	4	21	4
20-24	13	5	19	4	89	86	121	95
25-29	34	17	18	15	111	141	163	173
30-34	48	21	9	24	175	125	232	170
35-39	53	31	25	7	242	216	320	254
40-44	69	50	23	19	341	254	433	323
45-49	80	36	35	10	303	203	418	249
50-54	71	44	33	13	242	202	346	259
55-59	50	28	12	8	123	59	185	95
>=60	6	16	0	0	37	17	43	33
Total	425	248	175	100	1.682	1.307	2.282	1.655

- De los contratos que firman los trabajadores discapacitados, casi el 40% de ellos se corresponden con un nivel formativo de Primera Etapa de Educación Secundaria (39,40%). Le siguen aquellos con Educación Primaria o inferior que representan el 31,67%. Casi siempre son los hombres los que concentran más rúbricas, excepto en el caso de los universitarios.

CONTRATOS SEGÚN GÉNERO Y NIVEL FORMATIVO. DISCAPACITADOS. 2013.									
Nivel Académico	Huesca		Teruel		Zaragoza		Aragón		
	H	M	H	M	H	M	H	M	
Educación Primaria o inferior	164	93	66	35	509	380	739	508	
Primera Etapa de Educ.Secundaria	194	98	76	37	639	507	909	642	
Segunda Etapa de Educ.Secundaria:									
- Bachillerato	26	32	16	15	273	140	315	187	
- Enseñanza media de formación profesional	17	12	13	5	157	146	187	163	
Enseñanza Superior:									
- De formación profesional	12	1	3	1	57	46	72	48	
- Universitaria	12	12	1	7	47	88	60	107	
Total	425	248	175	100	1.682	1.307	2.282	1.655	

6.9. La contratación según modalidad

- El 11,56% de los contratos rubricados por trabajadores con discapacidad han sido indefinidos (455), proporción superior a la registrada en la contratación general (que ha sido del 7,75%). Por provincias destaca Teruel donde el 15,64% de los contratos firmados por discapacitados han sido indefinidos.
- En 2013, al igual que en el ejercicio precedente, el peso de la contratación indefinida ha sido mayor para los varones que para las mujeres, ya que mientras para ellos se ha dado en el 12,36% de los casos, para ellas sólo en el 10,45%.

- Por edad, la mayor temporalidad es la de los mayores de 45 años (89,07% de sus contratos son de duración determinada), mientras que la mayor estabilidad en el empleo se observa entre los que se encuentran entre 25 y 44 años (12,04% de sus contratos son indefinidos).

CONTRATOS SEGÚN MODALIDAD Y PROVINCIA. DISCAPACITADOS. ARAGÓN. 2013.								
Tipo de contrato	Huesca		Teruel		Zaragoza		Aragón	
	H	M	H	M	H	M	H	M
Indefinidos	58	30	30	13	194	130	282	173
Temporales	367	218	145	87	1.488	1.177	2.000	1.482
Total	425	248	175	100	1.682	1.307	2.282	1.655

CONTRATOS SEGÚN MODALIDAD Y EDAD. DISCAPACITADOS. ARAGÓN. 2013.				
Tipo de contrato	<25	25-44	>=45	Total
Indefinidos	28	249	178	455
Temporales	213	1.819	1.450	3.482
Total	241	2.068	1.628	3.937

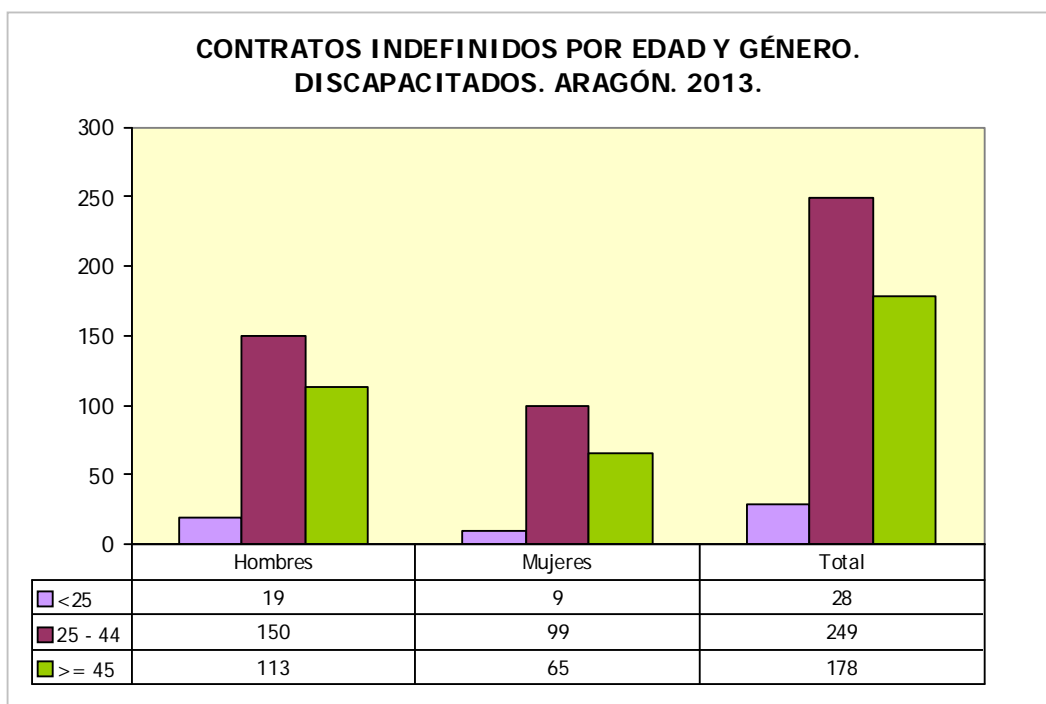

CONTRATOS INDEFINIDOS POR GÉNERO. DISCAPACITADOS. ARAGÓN. 2013.			
	Hombres	Mujeres	Total
Huesca	58	30	88
Teruel	30	13	43
Zaragoza	194	130	324
Aragón	282	173	455

6.10. Duración media en días de los contratos temporales

- Los contratos temporales en los que se establece el tiempo de los mismos han tenido una duración media de 102 días, 4 menos que el año anterior.
- Si se atiende al género, se observa que de media las mujeres firman contratos de mayor duración que las mujeres, y teniendo en cuenta la edad, son los mayores de 44 años los que presentan una mayor duración. Ahora bien, si se conjugan ambas variables, el mejor dato lo encontramos entre las mujeres más jóvenes (menores de 25 años) con un promedio de 115 días.
- Si se diferencia por provincias, Teruel presenta los contratos más largos (117 días), lo que se debe a los datos de los varones.

DURACIÓN MEDIA EN DÍAS DE LOS CONTRATOS TEMPORALES POR GÉNERO Y EDAD. DISCAPACITADOS. ARAGÓN. 2013.			
Edad	Hombres	Mujeres	Total
<25	<i>70</i>	<i>115</i>	<i>90</i>
25-44	<i>97</i>	<i>97</i>	<i>97</i>
>=45	<i>109</i>	<i>113</i>	<i>111</i>
Total	<i>101</i>	<i>104</i>	<i>102</i>

DURACIÓN MEDIA EN DÍAS DE LOS CONTRATOS TEMPORALES POR GÉNERO Y PROVINCIA. DISCAPACITADOS. ARAGÓN. 2013.			
	Hombres	Mujeres	Total
Huesca	<i>104</i>	<i>92</i>	<i>100</i>
Teruel	<i>136</i>	<i>87</i>	<i>117</i>
Zaragoza	<i>97</i>	<i>108</i>	<i>102</i>
Aragón	<i>101</i>	<i>104</i>	<i>102</i>

6.11. La contratación por sector económico

- Servicios es el sector de actividad que aglutina mayor número de contrataciones a discapacitados (81,53%).
- Además se trata del sector donde menor es la discriminación por género, aunque los hombres rubrican el 53,49% de los contratos.
- Por provincias, la distribución de los contratos de discapacitados según actividad económica, es similar en Teruel y Zaragoza, mientras que en Huesca la relevancia de Industria es mucho menor, lo que se compensa con el mayor peso de Servicios.

CONTRATOS POR SECTOR ECONÓMICO Y GÉNERO. DISCAPACITADOS. ARAGÓN. 2013.			
	Hombres	Mujeres	Total
Agricultura	155	28	183
Industria	329	125	454
Construcción	81	9	90
Servicios	1.717	1.493	3.210
Total	2.282	1.655	3.937

CONTRATOS POR SECTOR ECONÓMICO Y PROVINCIA. DISCAPACITADOS. 2013.				
	Huesca	Teruel	Zaragoza	Aragón
Agricultura	39	13	131	183
Industria	25	51	378	454
Construcción	29	12	49	90
Servicios	580	199	2.431	3.210
Total	673	275	2.989	3.937

6.12. Los contratos por ocupación

- La cuarta parte de las contrataciones de personas con discapacidad se realizan en 2 ocupaciones: "Personal de limpieza" (13,49%) y "Peones de industrias manufactureras" (11,86%); y se alcanzan la mitad de las rúbricas añadiendo 7 ocupaciones más.
- Al igual que ocurre en el conjunto de las contrataciones, también entre los discapacitados se observan ocupaciones claramente "masculinas", como es el caso de "conserjes de edificios", "peones agrícolas", "grabadores de datos", "peones del transporte de mercancías y descargadores", "conductores asalariados de automóviles, taxis y furgonetas",... y otras consideradas "femeninas" como "cuidadores de niños en guarderías y centros educativos", "trabajadores de los cuidados personales a domicilio", "auxiliares de enfermería hospitalaria", "ayudantes de cocina",...

OCUPACIONES MÁS CONTRATADAS⁵ (con 10 y más contratos) SEGÚN GÉNERO. DISCAPACITADOS. ARAGÓN. 2013. (88,77% del total de la contratación)				
Código	Ocupaciones	H	M	Total
9210	Personal de limpieza de oficinas, hoteles y otros establecimientos similares	130	401	531
9700	Peones de las industrias manufactureras	325	142	467
5120	Camareros asalariados	99	103	202
5833	Conserjes de edificios	129	21	150
9229	Otro personal de limpieza	85	61	146
4442	Empleados de venta de apuestas	101	43	144
9511	Peones agrícolas (excepto en huertas, invernaderos, viveros y jardines)	104	25	129
5220	Vendedores en tiendas y almacenes	45	64	109
4301	Grabadores de datos	84	5	89
4309	Empleados administrativos sin tareas de atención al público no clasificados bajo otros epígrafes	42	38	80
4424	Teleoperadores	17	52	69
5721	Cuidadores de niños en guarderías y centros educativos	3	66	69
9811	Peones del transporte de mercancías y descargadores	52	8	60
8412	Conductores asalariados de automóviles, taxis y furgonetas	48	6	54
9512	Peones agrícolas en huertas, invernaderos, viveros y jardines	43	8	51
5942	Auxiliares de vigilante de seguridad y similares no habilitados para ir armados	41	8	49
5110	Cocineros asalariados	19	29	48
4500	Empleados administrativos con tareas de atención al público no clasificados bajo otros epígrafes	17	30	47
3724	Monitores de actividades recreativas y de entretenimiento	27	17	44
5629	Trabajadores de los cuidados a las personas en servicios de salud no clasificados bajo otros epígrafes	7	37	44
5710	Trabajadores de los cuidados personales a domicilio	3	41	44
5611	Auxiliares de enfermería hospitalaria	3	39	42
9310	Ayudantes de cocina	12	29	41
4412	Recepcionistas (excepto de hoteles)	6	34	40
8432	Conductores asalariados de camiones	38	0	38
7899	Oficiales, operarios y artesanos de otros oficios no clasificados bajo otros epígrafes	30	7	37
3510	Agentes y representantes comerciales	24	8	32
6120	Trabajadores cualificados en huertas, invernaderos, viveros y jardines	27	4	31
4423	Telefonistas	10	19	29
7705	Trabajadores conserveros de frutas y hortalizas y trabajadores de la elaboración de bebidas no alcohólicas	25	2	27
9431	Ordenanzas	14	12	26

⁵ La codificación del puesto de trabajo de los contratos se ha establecido según CNO-2011 4 dígitos.

OCUPACIONES MÁS CONTRATADAS ⁵ (con 10 y más contratos) SEGÚN GÉNERO. DISCAPACITADOS. ARAGÓN. 2013. (88,77% del total de la contratación)				
Código	Ocupaciones	H	M	Total
5941	Vigilantes de seguridad y similares habilitados para ir armados	23	2	25
9602	Peones de la construcción de edificios	22	3	25
2329	Profesores y profesionales de la enseñanza no clasificados bajo otros epígrafes	15	9	24
5500	Cajeros y taquilleros (excepto bancos)	7	17	24
2932	Compositores, músicos y cantantes	20	3	23
5430	Expendedores de gasolineras	15	7	22
5831	Supervisores de mantenimiento y limpieza en oficinas, hoteles y otros establecimientos	19	3	22
9490	Otras ocupaciones elementales	19	3	22
9601	Peones de obras públicas	21	1	22
3715	Animadores comunitarios	5	15	20
8142	Operadores de máquinas para fabricar productos de material plástico	20	0	20
9434	Lectores de contadores y recaudadores de máquinas recreativas y expendedoras	17	2	19
7191	Mantenedores de edificios	17	1	18
7703	Panaderos, pasteleros y confiteros	6	12	18
8202	Ensambladores de equipos eléctricos y electrónicos	17	1	18
9221	Limpiadores en seco a mano y afines	5	13	18
7121	Albañiles	15	2	17
4221	Empleados de servicios de correos (excepto empleados de mostrador)	10	6	16
9820	Reponedores	12	4	16
5420	Operadores de telemarketing	5	9	14
4121	Empleados de control de abastecimientos e inventario	11	2	13
8332	Operadores de grúas, montacargas y de maquinaria similar de movimiento de materiales	8	5	13
9442	Clasificadores de desechos, operarios de punto limpio y recogedores de chatarra	12	0	12
9543	Peones forestales y de la caza	11	1	12
7312	Soldadores y oxicortadores	6	5	11
8121	Operadores en instalaciones para la obtención y transformación de metales	8	3	11
9443	Barrenderos y afines	10	1	11
3123	Técnicos en electricidad	10	0	10
4422	Recepcionistas de hoteles	2	8	10
4430	Agentes de encuestas	9	1	10
8170	Operadores de máquinas de lavandería y tintorería	2	8	10
	Resto	293	149	442
	Total	2.282	1.655	3.937



ANEXOS

Anexo 1: Paro registrado. Titulaciones de Formación Profesional

PARO REGISTRADO. TITULACIONES DE FORMACIÓN PROFESIONAL. ARAGÓN. 2013.					
Titulaciones		Hombres	Mujeres	Total	Duración media (días)
333450027101	Técnico gestión administrativa	441	2.650	3.091	484
513450027101	Técnico superior administracion y finanzas	324	1.676	2.000	449
337230022101	Técnico cuidados auxiliares de enfermería	90	1.286	1.376	340
335200027304	Técnico en instalaciones eléctricas y automáticas	682	15	697	299
514810027405	Técnico superior en desarrollo de aplicaciones multiplataforma	182	267	449	439
335250023204	Técnico en electromecánica de vehículos automóviles	396	4	400	258
335230027302	Técnico equipos electrónicos de consumo	372	9	381	283
338150028305	Técnico en peluquería y cosmética capilar	18	329	347	428
514810027404	Técnico superior en administración de sistemas informáticos en red	136	139	275	361
515230027307	Técnico superior en mantenimiento electrónico	263	10	273	357
337610028402	Técnico jardines de infancia	1	258	259	540
515220027305	Técnico superior en sistemas electrotécnicos y automatizados	237	9	246	281
511430028402	Técnico superior educación infantil	5	213	218	287
515820024104	Técnico superior en proyectos de edificación	117	91	208	438
335210026203	Técnico soldadura y calderería	205	2	207	233
335210026202	Técnico mecanizado	191	1	192	296
515250023201	Técnico superior automoción	186	5	191	234
517250022107	Técnico superior laboratorio de diagnostico clínico	13	178	191	376
515230027306	Técnico superior en sistemas de telecomunicaciones e informáticos	163	16	179	314
338110025104	Técnico en cocina y gastronomía	51	123	174	350
513460027103	Técnico superior en asistencia a la dirección	12	152	164	485
338150028304	Técnico en estética y belleza	1	152	153	331
513420023107	Técnico superior en gestión de ventas y espacios comerciales	31	113	144	260
336210021107	Técnico en producción agropecuaria	95	41	136	368
337270022104	Técnico en farmacia y parafarmacia	14	122	136	326
333410023102	Técnico en actividades comerciales	27	104	131	396
512140032105	Técnico superior de artes plásticas y diseño proyectos y dirección de obras de decoración	19	108	127	545
515210026206	Técnico superior en programación de la producción en fabricación mecánica	124	3	127	377
515210026207	Técnico superior en diseño en fabricación mecánica	76	46	122	511
336230021105	Técnico trabajos forestales y de conservación del medio natural	97	24	121	186
334810027402	Técnico en sistemas microinformáticos y redes	82	27	109	231
335220027504	Técnico en mantenimiento electromecánico	106	3	109	207
335240026607	Técnico en operaciones de laboratorio	29	79	108	410
335820024106	Técnico en obras de interior, decoración y rehabilitación	69	38	107	455
337230028404	Técnico en atención a personas en situación de dependencia	3	99	102	235
515240026607	Técnico superior en laboratorio de análisis y de control de calidad	27	71	98	350
338110025105	Técnico en servicios en restauración	27	59	86	381

PARO REGISTRADO. TITULACIONES DE FORMACIÓN PROFESIONAL. ARAGÓN. 2013.					
Titulaciones		Hombres	Mujeres	Total	Duración media (días)
517250022106	Técnico superior imagen para el diagnóstico	12	74	86	253
515200027507	Técnico superior en mecatrónica industrial	80	3	83	280
335220027503	Técnico montaje y mantenimiento de instalaciones de frío, climatización y producción de calor	75	3	78	241
517240022105	Técnico superior higiene bucodental	5	71	76	279
517620028403	Técnico superior integración social	3	72	75	248
335250023201	Técnico carrocería	71	3	74	205
515230027308	Técnico superior en automatización y robótica industrial	66	4	70	213
512130027209	Técnico superior en iluminación, captación y tratamiento de imagen	22	45	67	384
518520021104	Técnico superior en gestión forestal y del medio natural	48	19	67	189
517200022111	Técnico superior salud ambiental	14	48	62	194
513410023108	Técnico superior en comercio internacional	20	38	58	275
332130027202	Técnico en vídeo disc-jockey y sonido	28	29	57	255
517260022103	Técnico superior dietética	7	48	55	342
518130028101	Técnico superior animación de actividades físicas y deportivas	35	20	55	156
512130032203	Técnico superior de artes plásticas y diseño gráfica publicitaria	15	38	53	473
517240022109	Técnico superior prótesis dentales	12	41	53	439
335430026505	Técnico en instalación y amueblamiento	43	9	52	242
513220022104	Técnico superior documentación sanitaria	5	47	52	286
342120036101	Profesional música -cualquier especialidad- (grado medio)	20	31	51	350
516210021101	Técnico superior gestión y organización de empresas agropecuarias	33	17	50	293
518150028303	Técnico superior en estética integral y bienestar	0	50	50	304
518110025109	Técnico superior en dirección de cocina	17	31	48	290
518120028405	Técnico superior en animación sociocultural y turística	8	40	48	388
512130027206	Técnico superior en realización de proyectos audiovisuales y espectáculos	32	15	47	260
518110025110	Técnico superior en dirección de servicios en restauración	16	29	45	268
335420026706	Técnico en confección y moda	0	44	44	520
336220021108	Técnico en jardinería y floristería	28	15	43	385
338130028101	Técnico conducción de actividades físico-deportivas en el medio natural	27	16	43	154
513450023106	Técnico superior en transporte y logística	16	27	43	254
518620027504	Técnico superior prevención de riesgos profesionales	19	24	43	312
515210026201	Técnico superior construcciones metálicas	39	3	42	188
332130026104	Técnico en preimpresión digital	19	22	41	446
515810024105	Técnico superior en proyectos de obra civil	26	15	41	597
512130026101	Técnico superior diseño y producción editorial	12	27	39	381
335820024105	Técnico en construcción	31	5	36	239
518520021103	Técnico superior en paisajismo y medio rural	27	9	36	210
512130032202	Técnico superior de artes plásticas y diseño ilustración	14	21	35	360
518110025106	Técnico superior en gestión de alojamientos turísticos	3	32	35	305
338140028401	Técnico hogar	1	29	30	662

PARO REGISTRADO. TITULACIONES DE FORMACIÓN PROFESIONAL. ARAGÓN. 2013.					
Titulaciones		Hombres	Mujeres	Total	Duración media (días)
515240026606	Técnico superior química ambiental	12	18	30	245
335430026504	Técnico en carpintería y mueble	27	2	29	193
512130027207	Técnico superior en producción de audiovisuales y espectáculos	14	15	29	217
515250023202	Técnico superior mantenimiento aeromecánico	28	1	29	370
515420026707	Técnico superior en patronaje y moda	2	27	29	512
518150028305	Técnico superior en asesoría de imagen personal y corporativa	2	26	28	348
515240026608	Técnico superior en química industrial	17	10	27	342
518120025108	Técnico superior en guía, información y asistencias turísticas	1	26	27	284
512110031201	Técnico superior de artes plásticas y diseño artes aplicadas de la escultura	8	17	25	377
337230022103	Técnico en emergencias sanitarias	13	10	23	299
515220027506	Técnico superior en mantenimiento de instalaciones térmicas y de fluidos	23	0	23	453
515430026503	Técnico superior en diseño y amueblamiento	19	4	23	349
517250022112	Técnico superior en audiología protésica	3	19	22	509
518150028304	Técnico superior en estilismo y dirección de peluquería	2	20	22	359
512130027208	Técnico superior en sonido para audiovisuales y espectáculos	13	8	21	325
514810027403	Técnico superior en desarrollo de aplicaciones web	14	7	21	235
518120025107	Técnico superior en agencias de viajes y gestión de eventos	6	15	21	246
515820024103	Técnico superior realización y planes de obra	14	6	20	355
512130026102	Técnico superior producción en industrias de artes gráficas	8	11	19	358
332130026105	Técnico en impresión gráfica	12	6	18	661
335240026606	Técnico en planta química	7	11	18	659
515410026303	Técnico superior en procesos y calidad en la industria alimentaria	11	7	18	438
335250023203	Técnico en electromecánica de maquinaria	16	0	16	233
336210021103	Técnico explotaciones ganaderas	6	10	16	352
512130032201	Técnico superior de artes plásticas y diseño fotografía artística	3	12	15	319
513420023105	Técnico superior en marketing y publicidad	8	7	15	179
517250022110	Técnico superior radioterapia	5	10	15	299
513410023104	Técnico superior servicios al consumidor	3	11	14	474
335410026308	Técnico en panadería, repostería y confitería	5	8	13	473
332130032202	Técnico de artes plásticas y diseño autoedición	1	11	12	304
517210022101	Técnico superior anatomía patológica y citología	1	11	12	139
515220021401	Técnico superior en eficiencia energética y energía solar térmica	9	1	10	155
332130032201	Técnico de artes plásticas y diseño artefinal de diseño gráfico	5	4	9	360
512150035101	Técnico superior de artes plásticas y diseño cerámica artística	0	9	9	644
515210026208	Técnico superior en programación de la producción en moldeo de metales y polímeros	8	1	9	227

PARO REGISTRADO. TITULACIONES DE FORMACIÓN PROFESIONAL. ARAGÓN. 2013.					
Titulaciones		Hombres	Mujeres	Total	Duración media (días)
515210027505	Técnico superior en desarrollo de proyectos de instalaciones térmicas y de fluidos	8	1	9	195
335230027303	Técnico en instalaciones de telecomunicaciones	8	0	8	94
512130031403	Técnico superior de artes plásticas y diseño grabado y técnicas de estampación	0	8	8	485
512230028404	Técnico superior interpretación de la lengua de signos	0	8	8	178
335250021202	Técnico operación, control y mantenimiento de máquinas e instalaciones del buque	7	0	7	185
338130028105	Técnico deportivo en fútbol	7	0	7	247
512140032302	Técnico superior de artes plásticas y diseño modelismo industrial	4	3	7	1.290
335410026309	Técnico en aceites de oliva y vinos	1	5	6	269
512140032102	Técnico superior de artes plásticas y diseño arquitectura efímera	1	5	6	234
515420026709	Técnico superior en diseño técnico en textil y piel	2	4	6	482
335210026206	Técnico en conformado por moldeo de metales y polímeros	5	0	5	300
335430026503	Técnico transformación de madera y corcho	4	1	5	168
512140032101	Técnico superior de artes plásticas y diseño amueblamiento	3	2	5	457
512140032104	Técnico superior de artes plásticas y diseño escaparatismo	0	5	5	584
512140032301	Técnico superior de artes plásticas y diseño mobiliario	0	5	5	1.479
515240026602	Técnico superior fabricación de productos farmacéuticos y afines	1	4	5	209
332150031203	Técnico de artes plásticas y diseño ebanistería artística	3	1	4	132
512150033202	Técnico superior de artes plásticas y diseño joyería artística	0	4	4	341
517250022108	Técnico superior ortoprotésica	3	1	4	783
332130026106	Técnico en postimpresión y acabados gráficos	1	2	3	283
332150031208	Técnico de artes plásticas y diseño talla artística en piedra	0	3	3	212
338130028103	Técnico deportivo en deportes de montaña y escalada	3	0	3	227
338150028301	Técnico caracterización	0	3	3	45
515430026801	Técnico superior desarrollo y fabricación de productos cerámicos	1	2	3	503
332130031402	Técnico de artes plásticas y diseño serigrafía artística	0	2	2	451
332150031209	Técnico de artes plásticas y diseño vaciado y moldeo artístico	1	1	2	432
335410026310	Técnico en elaboración de productos alimenticios	1	1	2	1.052
335420026707	Técnico en calzado y complementos de moda	0	2	2	506
512150031202	Técnico superior de artes plásticas y diseño artes aplicadas de la madera	0	2	2	251
515220021402	Técnico superior en centrales eléctricas	2	0	2	77
515410026302	Técnico superior en vitivinicultura	0	2	2	6
516240021205	Técnico superior en transporte marítimo y pesca de altura	2	0	2	133
517250026203	Técnico superior óptica de anteojería	1	1	2	918
518130028103	Técnico deportivo superior en deportes de montaña y escalada	1	1	2	167

PARO REGISTRADO. TITULACIONES DE FORMACIÓN PROFESIONAL. ARAGÓN. 2013.					
Titulaciones		Hombres	Mujeres	Total	Duración media (días)
518150028301	Técnico superior asesoría de imagen personal	0	2	2	46
332150031202	Técnico de artes plásticas y diseño dorado y policromía artísticos	0	1	1	56
332150031207	Técnico de artes plásticas y diseño talla artística en madera	0	1	1	63
332150033205	Técnico de artes plásticas y diseño procedimientos de joyería artística	1	0	1	105
332150035102	Técnico de artes plásticas y diseño decoración cerámica	0	1	1	482
332150035103	Técnico de artes plásticas y diseño moldes y reproducciones cerámicas	0	1	1	346
335240026602	Técnico operaciones de fabricación de productos farmacéuticos	0	1	1	614
335250027502	Técnico mantenimiento ferroviario	1	0	1	39
335410026306	Técnico molinería e industrias cerealistas	1	0	1	25
335420026708	Técnico en fabricación y ennoblecimiento de productos textiles	0	1	1	341
335430026803	Técnico en fabricación de productos cerámicos	0	1	1	1.378
335820024104	Técnico operación y mantenimiento de maquinaria de construcción	1	0	1	4
336210021106	Técnico en producción agroecológica	1	0	1	139
336240021204	Técnico pesca y transporte marítimo	1	0	1	2.728
336240021205	Técnico en cultivos acuícolas	0	1	1	880
338130028106	Técnico deportivo en fútbol sala	1	0	1	27
338130028109	Técnico deportivo en baloncesto	1	0	1	937
338130028110	Técnico deportivo en espeleología	1	0	1	844
342120036201	Profesional danza clásica	0	1	1	546
512130031401	Técnico superior de artes plásticas y diseño edición de arte	0	1	1	564
512140031301	Técnico superior de artes plásticas y diseño estilismo de indumentaria	0	1	1	426
512140032303	Técnico superior de artes plásticas y diseño modelismo y maquetismo	1	0	1	39
512150031203	Técnico superior de artes plásticas y diseño artes aplicadas de la piedra	1	0	1	679
512150031501	Técnico superior de artes plásticas y diseño artes aplicadas al muro	0	1	1	90
512150033101	Técnico superior de artes plásticas y diseño esmalte artístico al fuego sobre metales	0	1	1	879
515250021203	Técnico superior supervisión y control de máquinas e instalaciones del buque	1	0	1	434
515250023203	Técnico superior mantenimiento de aviónica	0	1	1	648
515420026701	Técnico superior curtidos	1	0	1	355
515430026603	Técnico superior industrias de proceso de pasta y papel	1	0	1	4
516240021204	Técnico superior en acuicultura	0	1	1	713
518130028102	Técnico superior deportivo	0	1	1	82
518130028104	Técnico deportivo superior en deportes de invierno	1	0	1	34
518130028105	Técnico deportivo superior en fútbol	1	0	1	67

(*) Cada demandante puede registrar hasta 4 titulaciones

Anexo 2: Paro registrado. Titulaciones Universitarias

PARO REGISTRADO. TITULACIONES UNIVERSITARIAS. ARAGÓN. 2013.					
	Titulaciones	Hombres	Mujeres	Total	Duración media (días)
553800065201	Licenciatura en derecho	212	536	748	462
543450064301	Diplomatura en relaciones laborales	143	520	663	432
543400064101	Diplomatura en ciencias empresariales	185	473	658	445
553450064101	Licenciatura en administración y dirección de empresas	145	334	479	321
541430063304	Maestro, especialidad de educación infantil	38	431	469	465
547620066401	Diplomatura en trabajo social	32	375	407	371
548120066501	Diplomatura en turismo	53	335	388	433
552250082201	Licenciatura en historia	150	210	360	513
541440063306	Maestro, especialidad de educación primaria	62	266	328	493
553140064401	Licenciatura en economía	112	209	321	420
545210073403	Ingeniero técnico industrial, especialidad en mecánica	196	81	277	391
553110066101	Licenciatura en psicología	33	213	246	320
547230042101	Diplomatura en enfermería	22	209	231	206
554420053501	Licenciatura en química	47	173	220	441
552110081201	Licenciatura en historia del arte	46	159	205	431
545220073401	Ingeniero técnico industrial, especialidad en electricidad	158	38	196	409
556410041401	Licenciatura en veterinaria	45	145	190	386
545810072101	Arquitecto técnico	94	92	186	385
545240073404	Ingeniero técnico industrial, especialidad en química industrial	73	111	184	439
552230083109	Licenciatura en filología hispánica	26	133	159	407
555200073401	Ingeniero industrial	106	44	150	353
554430052401	Licenciatura en geología	69	79	148	366
545230073402	Ingeniero técnico industrial, especialidad en electrónica industrial	101	27	128	296
554210052101	Licenciatura en biología	33	86	119	441
553120082301	Licenciatura en geografía	41	64	105	386
553210061201	Licenciatura en periodismo	32	64	96	384
552220083110	Licenciatura en filología inglesa	9	84	93	464
543220063401	Diplomatura en biblioteconomía y documentación	14	74	88	429
552110081101	Licenciatura en bellas artes	25	61	86	287
555810072101	Arquitectura arquitecto	34	51	85	251
546210076101	Ingeniero técnico agrícola, especialidad en explotaciones agropecuarias	38	45	83	281
541440063302	Maestro, especialidad de educación especial	3	79	82	350
541460063303	Maestro, especialidad de educación física	47	34	81	194
557210041201	Licenciatura en medicina	20	61	81	269
552260084101	Licenciatura en filosofía	28	44	72	594
597230042101	Grado en enfermería	10	55	65	107
541460063307	Maestro, especialidad de lengua extranjera	8	55	63	253
554220052201	Licenciatura en ciencias ambientales	23	39	62	202
545410076103	Ingeniero técnico agrícola, especialidad en industrias agrarias y alimentarias	21	37	58	271
545820072201	Ingeniero técnico de obras públicas, especialidad en construcciones civiles	38	18	56	254

PARO REGISTRADO. TITULACIONES UNIVERSITARIAS. ARAGÓN. 2013.					
Titulaciones		Hombres	Mujeres	Total	Duración media (días)
543450065101	Diplomatura en gestión y administración pública	15	38	53	389
553420061301	Licenciatura en publicidad y relaciones públicas	14	36	50	403
554410053301	Licenciatura en física	32	17	49	265
547260042201	Diplomatura en fisioterapia	16	31	47	223
554210053101	Licenciatura en bioquímica	19	28	47	214
555410051101	Licenciatura en ciencia y tecnología de los alimentos	5	42	47	232
544620053401	Diplomatura en estadística	14	32	46	590
541400066301	Diplomatura en educación social	5	38	43	236
558130062101	Licenciatura en ciencias de la actividad física y del deporte	26	17	43	263
544810075102	Ingeniero técnico en informática de sistemas	33	9	42	304
555820072201	Ingeniero de caminos, canales y puertos	29	13	42	393
541460063305	Maestro, especialidad de educación musical	7	33	40	215
553120066201	Licenciatura en sociología	13	27	40	638
554610053401	Licenciatura en matemáticas	15	25	40	507
545230075201	Ingeniero técnico de telecomunicación, especialidad en sistemas electrónicos	33	6	39	267
552130061101	Licenciatura en comunicación audiovisual	13	26	39	266
556210076101	Ingeniero agrónomo	17	22	39	236
557270041101	Licenciatura en farmacia	9	30	39	232
546230076201	Ingeniero técnico forestal, especialidad en explotaciones forestales	23	15	38	250
547260042501	Diplomatura en terapia ocupacional	3	34	37	259
547260051101	Diplomatura en nutrición humana y dietética	4	32	36	138
555240073601	Ingeniero químico	15	21	36	340
541440063301	Maestro, especialidad de audición y lenguaje	1	33	34	200
553450064301	Licenciatura en ciencias del trabajo	8	25	33	293
595810072102	Grado en ingeniería de la edificación	18	15	33	282
546220076102	Ingeniero técnico agrícola, especialidad en hortofruticultura y jardinería	10	22	32	300
551420063201	Licenciatura en psicopedagogía	5	26	31	191
551420063101	Licenciatura en pedagogía	0	30	30	388
544810075101	Ingeniero técnico en informática de gestión	15	12	27	341
542140032101	Diplomatura diseño de interiores	5	20	25	341
552200084201	Licenciatura en humanidades	10	15	25	223
552220083104	Licenciatura en filología clásica	7	18	25	303
555230075201	Ingeniero de telecomunicación	18	7	25	268
545200073301	Ingeniero técnico en diseño industrial	9	15	24	299
545810076301	Ingeniero técnico en topografía	14	8	22	262
554810075102	Ingeniero en informática	13	9	22	311
597620066401	Grado en trabajo social	1	21	22	100
552120036102	Título superior de música- cualquier otra especialidad-	12	9	21	209
542110037104	Diplomatura en conservación y restauración de bienes culturales -pintura-	5	15	20	302
552220083106	Licenciatura en filología francesa	2	18	20	385
542110037103	Diplomatura en conservación y restauración de bienes culturales -escultura-	1	18	19	231
542130032201	Diplomatura en diseño gráfico	4	15	19	374

PARO REGISTRADO. TITULACIONES UNIVERSITARIAS. ARAGÓN. 2013.					
Titulaciones		Hombres	Mujeres	Total	Duración media (días)
608620164319	Máster universitario en prevención de riesgos laborales	12	7	19	338
553130065101	Licenciatura en ciencias políticas y de la administración	10	8	18	441
552220083401	Licenciatura en traducción e interpretación	0	17	17	313
556230076201	Ingeniero de montes	11	6	17	58
597260042501	Grado en terapia ocupacional	1	16	17	166
553120082101	Licenciatura en antropología social y cultural	2	14	16	269
593210061201	Grado en periodismo	6	8	14	80
553400073501	Ingeniero en organización industrial	7	5	12	232
593110066101	Grado en psicología	2	9	11	161
601400063133	Máster universitario en formación de profesorado de educación secundaria obligatoria y bachillerato, formación profesional y enseñanza de idiomas	6	5	11	406
601400063145	Máster universitario en formación del profesorado de educación secundaria y bachillerato, formación profesional y enseñanza de idiomas, artísticas y deportivas	1	10	11	554
547250053301	Diplomatura en óptica y optometría	3	7	10	352
552220083113	Licenciatura en filología románica	2	8	10	495
555230075101	Ingeniero en electrónica	9	1	10	465
557240041301	Licenciatura en odontología	1	9	10	196
605810282315	Máster universitario en tecnologías de la información geográficas para la ordenación del territorio: sistemas de información geográfica y teledetección	8	2	10	120
542110037101	Diplomatura en conservación y restauración de bienes culturales -arqueología-	1	8	9	302
545420073405	Ingeniero técnico industrial, especialidad textil	3	6	9	659
552120036101	Título superior de música- pedagogía, cualquier especialidad-	3	6	9	242
567210041226	Médico especialista en medicina familiar y comunitaria	2	7	9	182
597260042201	Grado en fisioterapia	3	6	9	74
603450084212	Máster universitario en gestión del patrimonio cultural	1	7	8	478
542140032301	Diplomatura en diseño de productos	3	4	7	264
546230076202	Ingeniero técnico forestal, especialidad en industrias forestales	4	3	7	97
552210092116	Licenciatura en teología	6	1	7	225
591430063303	Grado en maestro de educación infantil	0	7	7	86
593450064102	Grado en administración y dirección de empresas	2	5	7	228
563110066101	Psicólogo especialista en psicología clínica	1	5	6	227
593450064124	Grado en dirección y administración de empresas	2	4	6	186
595200073304	Grado en ingeniería en diseño industrial y desarrollo del producto	2	4	6	201
595810072106	Grado en arquitectura técnica	4	2	6	204
601400063189	Máster universitario en profesorado de educación secundaria obligatoria, bachillerato, formación profesional y enseñanza de idiomas	1	5	6	321
602250282216	Máster universitario en ciencias de la antigüedad	2	4	6	67

PARO REGISTRADO. TITULACIONES UNIVERSITARIAS. ARAGÓN. 2013.					
	Titulaciones	Hombres	Mujeres	Total	Duración media (días)
612250082201	Doctorado en historia	3	3	6	438
545230075202	Ingeniero técnico de telecomunicación, especialidad en sistemas de telecomunicación	5	0	5	302
545440076501	Ingeniero técnico de minas, especialidad en explotación de minas	3	2	5	280
545820072202	Ingeniero técnico de obras publicas, especialidad en hidrología	3	2	5	521
553120065202	Licenciatura en criminología	3	2	5	265
554430052301	Licenciatura en ciencias del mar	0	5	5	290
567210041229	Médico especialista en medicina interna	1	4	5	250
591440063302	Grado en educación primaria	1	4	5	118
593220063401	Grado en información y documentación	1	4	5	224
601400063142	Máster universitario en formación del profesorado de educación secundaria obligatoria y bachillerato y formación profesional	2	3	5	167
601400063192	Máster universitario en profesorado de enseñanza secundaria obligatoria y bachillerato, formación profesional y enseñanza de idiomas, artísticas y deportivas	0	5	5	240
603450064102	Máster universitario en administración de empresas (mba)	3	2	5	377
604210052122	Máster universitario en biología molecular y celular	2	3	5	146
604430852413	Máster universitario en iniciación a la investigación en geología	3	2	5	280
605221173418	Máster universitario en energías renovables y eficiencia energética	3	2	5	225
614420053501	Doctorado en química	0	5	5	350
545230075203	Ingeniero técnico de telecomunicación, especialidad en sonido e imagen	1	3	4	421
552120081301	Licenciatura en historia y ciencias de la música	2	2	4	866
553220063401	Licenciatura en documentación	1	3	4	118
553420064501	Licenciatura en investigación y técnicas de mercado	2	2	4	543
591440063304	Grado en maestro de educación primaria	2	2	4	80
592110081103	Grado en bellas artes	0	4	4	62
593140064401	Grado en ciencias económicas	2	2	4	219
593450064305	Grado en relaciones laborales y recursos humanos	2	2	4	56
594220052201	Grado en ciencias ambientales	3	1	4	156
601400063186	Máster universitario en profesor de educación secundaria obligatoria, bachillerato, formación profesional y enseñanza de idiomas	1	3	4	374
603440164447	Máster universitario en auditoría de cuentas	0	4	4	159
604210052113	Máster universitario en biología celular y molecular	3	1	4	46
605810772175	Máster universitario en urbanismo	2	2	4	279
616410041401	Doctorado en veterinaria	1	3	4	369
542140032302	Diplomatura en diseño de moda	0	3	3	134
542220083401	Diplomatura en traducción e interpretación	1	2	3	410
547260042301	Diplomatura en logopedia	0	3	3	225

PARO REGISTRADO. TITULACIONES UNIVERSITARIAS. ARAGÓN. 2013.					
	Titulaciones	Hombres	Mujeres	Total	Duración media (días)
552220083102	Licenciatura en filología árabe	0	3	3	284
555230073201	Ingeniero en automática y electrónica industrial	3	0	3	1.008
555410051201	Licenciatura en enología	0	3	3	191
558630093101	Titulado enseñanza militar, escala superior de oficiales fas	3	0	3	120
567210041225	Médico especialista en medicina del trabajo	2	1	3	517
567210041233	Médico especialista en microbiología y parasitología	0	3	3	75
591430063305	Grado en magisterio de educación infantil	0	3	3	540
592130061103	Grado en comunicación audiovisual	2	1	3	82
592260084101	Grado en filosofía	0	3	3	181
593400064105	Grado en ciencias empresariales	0	3	3	272
593420061303	Grado en publicidad y relaciones públicas	0	3	3	235
593800065205	Grado en derecho	3	0	3	114
594810075106	Grado en ingeniería informática	2	1	3	295
595200073301	Grado en ingeniería de diseño industrial y desarrollo de productos	1	2	3	59
601400063185	Máster universitario en profesor/a de educación secundaria obligatoria y bachillerato, formación profesional y enseñanza de idiomas	0	3	3	104
601400063187	Máster universitario en profesor/a de educación secundaria	1	2	3	133
601420763102	Máster universitario en aprendizaje a lo largo de la vida en contextos multiculturales	1	2	3	64
602250582237	Máster universitario en historia contemporánea	3	0	3	658
603120065188	Máster universitario en sociología de las políticas públicas y sociales	0	3	3	123
603120282307	Máster universitario en ordenación territorial y medio ambiental	1	2	3	42
603420064510	Máster universitario en marketing y comunicación corporativa	0	3	3	236
6034500641BI	Máster universitario en gestión integrada de prevención, calidad y medio ambiente	2	1	3	267
603450564304	Máster universitario en dirección y gestión de recursos humanos	1	2	3	50
603800065279	Máster universitario en especialización e investigación en derecho	3	0	3	449
604220052233	Máster universitario en medio ambiente	2	1	3	594
605221173416	Máster universitario en energías renovables	3	0	3	78
605240373610	Máster universitario en iniciación a la investigación en ingeniería química y del medioambiente	2	1	3	311
607620066407	Máster universitario en gerontología social	0	3	3	275
608120066513	Máster universitario en dirección y planificación del turismo	1	2	3	102
608510064199	Máster universitario en gestión medioambiental de la empresa	0	3	3	195
613120082301	Doctorado en geografía	2	1	3	931
614430052401	Doctorado en geología	2	1	3	303
615240073608	Doctorado en ingeniería química y del medio ambiente	2	1	3	289

PARO REGISTRADO. TITULACIONES UNIVERSITARIAS. ARAGÓN. 2013.					
	Titulaciones	Hombres	Mujeres	Total	Duración media (días)
546210076104	Ingeniero técnico agrícola, especialidad en mecanización y construcciones rurales	2	0	2	275
548630093101	Titulado en enseñanza militar, escala de oficiales fas	2	0	2	802
552120036303	Título superior de arte dramático, escenografía	1	1	2	80
552220083101	Licenciatura en filología alemana	0	2	2	418
554620053201	Licenciatura en ciencias y técnicas estadísticas	1	1	2	800
555210073101	Ingeniero de materiales	2	0	2	138
555440076501	Ingeniero de minas	1	1	2	278
567210041221	Médico especialista en hematología y hemoterapia	1	1	2	161
567210041231	Médico especialista en medicina nuclear	1	1	2	183
567210041235	Médico especialista en neumología	1	1	2	70
567210041237	Médico especialista en neurofisiología clínica	0	2	2	75
567210052102	Biólogo especialista en bioquímica clínica	1	1	2	661
567210053502	Químico especialista en bioquímica clínica	0	2	2	281
567230042104	Enfermero especialista en enfermería obstétrico-ginecológica(matrona)	0	2	2	87
591400066301	Grado en educación social	0	2	2	91
591430063301	Grado en educación infantil	0	2	2	59
591440063306	Grado en magisterio de educación primaria	0	2	2	201
592140032301	Grado en diseño	0	2	2	461
592250082202	Grado en geografía e historia	1	1	2	606
593440064201	Grado en contabilidad y finanzas	1	1	2	619
593450064306	Grado en relaciones laborales	1	1	2	102
593450066507	Grado en empresas y actividades turísticas	1	1	2	552
595230075212	Grado en ingeniería técnica de telecomunicación	1	1	2	148
595820072201	Grado en ingeniería civil	1	1	2	307
597250053302	Grado en óptica y optometría	0	2	2	25
598500073409	Grado en ingeniería ambiental	2	0	2	387
601400063140	Máster universitario en formación del profesorado de educación secundaria obligatoria	0	2	2	76
601400063141	Máster universitario en formación del profesorado de educación secundaria obligatoria y bachillerato	1	1	2	33
601400063146	Máster universitario en formación del profesorado de secundaria y bachillerato	1	1	2	73
601400063190	Máster universitario en profesorado de educación secundaria y enseñanzas artísticas, de idiomas y deportivas	1	1	2	198
602110681203	Máster universitario en estudios avanzados en historia del arte	2	0	2	41
602221883410	Máster universitario en traducción de textos especializados	0	2	2	143
602250182201	Máster universitario en arqueología	1	1	2	556
602250837101	Máster universitario en arte, museos y gestión del patrimonio histórico	0	2	2	254
603110066170	Máster universitario en psicopatología, salud y neuropsicología	0	2	2	89
603120166238	Máster universitario en relaciones de género	0	2	2	174

PARO REGISTRADO. TITULACIONES UNIVERSITARIAS. ARAGÓN. 2013.					
	Titulaciones	Hombres	Mujeres	Total	Duración media (días)
603140064448	Máster universitario en investigación en economía, gestión y comercio internacional	1	1	2	422
603220063409	Máster universitario en gestión de unidades y servicios de información y documentación	0	2	2	379
603410164119	Máster universitario en comercio exterior e internacionalización de empresas	1	1	2	427
603440064208	Máster universitario en contabilidad y finanzas	1	1	2	506
603440064239	Máster universitario en dirección contable y financiera	0	2	2	214
603450064131	Máster universitario en dirección de empresas - mba	1	1	2	27
603450064193	Máster universitario en gestión integrada de la calidad, el medioambiente y la prevención de riesgos laborales	0	2	2	121
6034500641AY	Máster universitario en sistemas integrados de gestión	1	1	2	112
604420053547	Máster universitario en química ambiental y sostenible	0	2	2	27
604420353530	Máster universitario en química inorgánica molecular	1	1	2	286
605210073114	Máster universitario en materiales nanoestructurados para aplicaciones nanotecnológicas	0	2	2	62
605220372170	Máster universitario en tecnologías de climatización y eficiencia energética en edificios	1	1	2	132
605230673212	Máster universitario en ingeniería electrónica	2	0	2	153
605240073617	Máster universitario en química sostenible	1	1	2	310
605410451119	Máster universitario en iniciación a la investigación en ciencia y tecnología de los alimentos	0	2	2	424
607250073435	Máster universitario en ingeniería biomédica	1	1	2	52
608620064324	Máster universitario en salud laboral (prevención de riesgos laborales)	0	2	2	155
608620164309	Máster universitario en gestión de prevención de riesgos laborales	1	1	2	203
612260084101	Doctorado en filosofía	1	1	2	266
613110066101	Doctorado en psicología	0	2	2	381
614210053101	Doctorado en bioquímica	0	2	2	117
614420053524	Doctorado en química inorgánica	0	2	2	62
615200073401	Doctorado en ingeniería industrial	1	1	2	248
615240073601	Doctorado en ingeniería química	1	1	2	320
616210076101	Doctorado en ingeniería agrónoma	2	0	2	95
542110037102	Diplomatura en conservación y restauración de bienes culturales -documento gráfico-	0	1	1	360
542150035201	Diplomatura en vidrio	0	1	1	1.581
542210092102	Diplomatura en ciencias religiosas	0	1	1	745
543400073501	Ingeniero técnico en organización industrial	0	1	1	531
545230075204	Ingeniero técnico de telecomunicación, especialidad en telemática	1	0	1	26
545250071102	Ingeniero técnico aeronáutico, especialidad en aeronavegación	0	1	1	378

PARO REGISTRADO. TITULACIONES UNIVERSITARIAS. ARAGÓN. 2013.					
Titulaciones		Hombres	Mujeres	Total	Duración media (días)
545820072203	Ingeniero técnico de obras publicas, especialidad en transportes y servicios urbanos	1	0	1	61
547260042401	Diplomatura en podología	0	1	1	150
552120036201	Título superior de danza- coreografía y técnicas de interpretación de la danza-	1	0	1	76
552120036202	Título superior de danza- pedagogía de la danza-	0	1	1	546
552120036304	Título superior de arte dramático, interpretación -interpretación teatral-	0	1	1	19
552210092108	Licenciatura en estudios eclesiásticos	1	0	1	146
552220083105	Licenciatura en filología eslava	0	1	1	67
554210053102	Licenciatura en biotecnología	0	1	1	160
554430076401	Ingeniero geólogo	0	1	1	493
554620064201	Licenciatura en ciencias actuariales y financieras	1	0	1	377
555250071101	Ingeniero aeronáutico	1	0	1	426
555250074104	Ingeniero naval y oceánico	0	1	1	1.209
567210041103	Farmacéutico especialista en bioquímica clínica	0	1	1	69
567210041108	Farmacéutico especialista en microbiología y parasitología	1	0	1	748
567210041207	Médico especialista en bioquímica clínica	1	0	1	160
567210041228	Médico especialista en medicina intensiva	0	1	1	38
567210041232	Médico especialista en medicina preventiva y de salud pública	1	0	1	217
567210041238	Médico especialista en neurología	1	0	1	12
567210041239	Médico especialista en obstetricia y ginecología	0	1	1	76
567210041242	Médico especialista en oncología radioterápica	0	1	1	1.249
567210041243	Médico especialista en otorrinolaringología	0	1	1	34
567210041244	Médico especialista en pediatría y sus áreas específicas	0	1	1	89
567210041245	Médico especialista en psiquiatría	0	1	1	146
567210041247	Médico especialista en reumatología	1	0	1	35
567210052104	Biólogo especialista en microbiología y parasitología	0	1	1	256
567230042103	Enfermero especialista en enfermería geriátrica	0	1	1	55
567230042106	Enfermero especialista en enfermería de salud mental	0	1	1	511
592100081101	Grado en arte	0	1	1	56
592110037104	Grado en conservación y restauración de bienes culturales: escultura (enseñanzas artísticas superiores)	1	0	1	48
592120036103	Grado en música: interpretación (enseñanzas artísticas superiores)	0	1	1	111
592130061102	Grado en comunicación	1	0	1	84
592130061108	Grado en medios audiovisuales	0	1	1	88
592230083120	Grado en filología hispánica	0	1	1	1.564
593120065206	Grado en criminología y políticas públicas de prevención	0	1	1	101
593400073502	Grado en ingeniería de organización	0	1	1	97
593410064120	Grado en comercio y marketing	0	1	1	521
593420061305	Grado en protocolo y organización de eventos	0	1	1	488
593450064110	Grado en dirección financiera y contabilidad	0	1	1	622

PARO REGISTRADO. TITULACIONES UNIVERSITARIAS. ARAGÓN. 2013.					
Titulaciones		Hombres	Mujeres	Total	Duración media (días)
593450064111	Grado en dirección y creación de empresas	0	1	1	47
593450064303	Grado en relaciones laborales y desarrollo de recursos humanos	0	1	1	566
594430052401	Grado en geología	1	0	1	94
594430076401	Grado en ingeniería geológica	0	1	1	209
594620053402	Grado en estadística aplicada	1	0	1	368
595210073408	Grado en ingeniería mecánica	1	0	1	27
595220073405	Grado en ingeniería eléctrica	0	1	1	434
595410051101	Grado en ciencia y tecnología de los alimentos	0	1	1	67
595420073305	Grado en ingeniería de tecnología y diseño textil	0	1	1	182
595810072101	Grado en arquitectura	1	0	1	84
595810076301	Grado en ingeniería geomática y topografía	0	1	1	1.105
595820072202	Grado en ingeniería civil - construcciones civiles	1	0	1	1.042
595820072208	Grado en ingeniería en construcciones civiles	0	1	1	427
596210076101	Grado en ingeniería agrícola	1	0	1	172
596220076108	Grado en ingeniería hortofrutícola y jardinería	0	1	1	168
596230076201	Grado en ingeniería forestal	0	1	1	835
597240041301	Grado en odontología	0	1	1	45
597260051103	Grado en nutrición humana y dietética	0	1	1	125
597270041101	Grado en farmacia	0	1	1	110
598120066503	Grado en turismo	0	1	1	62
601400063143	Máster universitario en formación del profesorado de educación secundaria obligatoria y bachillerato, formación profesional y enseñanza de idiomas	0	1	1	113
601400063144	Máster universitario en formación del profesorado de educación secundaria obligatoria y bachillerato, formación profesional, enseñanza de idiomas y enseñanzas artísticas	1	0	1	1.197
601400063147	Máster universitario en formación del profesorado en educación secundaria	0	1	1	467
601400063148	Máster universitario en formación del profesorado en educación secundaria obligatoria y bachillerato	0	1	1	88
601400063184	Máster universitario en profesor de educación secundaria obligatoria y bachillerato	1	0	1	83
601400063188	Máster universitario en profesorado de educación secundaria	1	0	1	39
601400063191	Máster universitario en profesorado de enseñanza secundaria obligatoria y bachillerato, formación profesional y enseñanza de idiomas	1	0	1	103
601420363180	Máster universitario en planificación y gestión de la educación	0	1	1	144
601420463208	Máster universitario en intervención educativa y psicológica	0	1	1	122
601420463222	Máster universitario en tratamiento educativo de la diversidad	1	0	1	14
601420763154	Máster universitario en innovación e investigación en educación	0	1	1	27
601450163122	Máster universitario en educación secundaria	1	0	1	40
602110081116	Máster universitario en investigación en prácticas artísticas y visuales	0	1	1	48

PARO REGISTRADO. TITULACIONES UNIVERSITARIAS. ARAGÓN. 2013.					
	Titulaciones	Hombres	Mujeres	Total	Duración media (días)
602110137103	Máster universitario en conservación y restauración de bienes culturales	0	1	1	361
602110681206	Máster universitario en historia del arte contemporáneo y cultura visual	1	0	1	49
602110681207	Máster universitario en historia del arte y cultura visual	1	0	1	90
602130061102	Máster universitario en artes visuales y multimedia	0	1	1	91
602130461137	Máster universitario en postproducción digital	1	0	1	91
602220883125	Máster universitario en estudios culturales en lengua inglesa	0	1	1	61
602220883143	Máster universitario en estudios textuales y culturales en lengua inglesa	0	1	1	468
602221783318	Máster universitario en teoría de la literatura y literatura comparada	0	1	1	119
602230283111	Máster universitario en enseñanza del español como lengua extranjera	0	1	1	227
602230283152	Máster universitario en la enseñanza del español como lengua extranjera	1	0	1	75
602230283154	Máster universitario en lengua española y literaturas hispánicas	0	1	1	41
602230283163	Máster universitario en enseñanza del español como lengua extranjera y de otras lenguas modernas	0	1	1	285
602250082251	Máster universitario en investigación y estudios avanzados en historia	1	0	1	39
602250082252	Máster universitario en investigación y gestión del patrimonio histórico-artístico y cultural	0	1	1	89
602250182212	Máster universitario en arqueología y patrimonio	0	1	1	150
602250282246	Máster universitario en historia y ciencias de la antigüedad	1	0	1	13
602250863124	Máster universitario en educación y museos: patrimonio, identidad y mediación cultural	0	1	1	1.252
602260184115	Máster universitario en filosofía teórica y práctica	1	0	1	217
603110066116	Máster universitario en intervención psicológica en ámbitos clínicos y sociales	0	1	1	98
603110066144	Máster universitario en psicología aplicada	1	0	1	20
603110066146	Máster universitario en psicología clínica y práctica terapéutica	0	1	1	768
603110066154	Máster universitario en psicología de la salud	0	1	1	87
603120166202	Máster universitario en agentes de igualdad de oportunidades	1	0	1	84
603120166210	Máster universitario en estudios de género	0	1	1	1.911
603120166214	Máster universitario en estudios de las mujeres y de género	0	1	1	139
603120166220	Máster universitario en género e igualdad	0	1	1	118
603120166226	Máster universitario en igualdad de género en el ámbito público y privado	0	1	1	194
603130065172	Máster universitario en política y democracia	0	1	1	48
603130265108	Máster universitario en ciencia política	0	1	1	97
603130276112	Máster universitario en desarrollo rural	0	1	1	20

PARO REGISTRADO. TITULACIONES UNIVERSITARIAS. ARAGÓN. 2013.					
Titulaciones		Hombres	Mujeres	Total	Duración media (días)
603130464410	Máster universitario en desarrollo económico y cooperación internacional	0	1	1	28
603130465179	Máster universitario en relaciones internacionales	0	1	1	416
603140064438	Máster universitario en investigación en economía	0	1	1	719
603140664404	Máster universitario en análisis económico especializado	1	0	1	110
603210061236	Máster universitario en periodismo	0	1	1	165
603400073505	Máster universitario en organización industrial	1	0	1	643
603410164118	Máster universitario en comercio exterior	1	0	1	837
603420064512	Máster universitario en marketing y publicidad digital	0	1	1	41
603420364507	Máster universitario en marketing e investigación de mercados	1	0	1	41
603420461318	Máster universitario en publicidad	0	1	1	105
603420561302	Máster universitario en comunicación corporativa	0	1	1	754
603420561303	Máster universitario en comunicación institucional y empresarial	0	1	1	635
603430064213	Máster universitario en dirección económico-financiera	0	1	1	47
603430064231	Máster universitario en mercados financieros	0	1	1	106
603430264202	Máster universitario en banca y finanzas	0	1	1	19
603440064207	Máster universitario en contabilidad y auditoría	0	1	1	237
603450061221	Máster universitario en gestión estratégica e innovación en comunicación	0	1	1	468
603450064107	Máster universitario en administración y dirección de entidades de la economía social	0	1	1	125
603450064130	Máster universitario en dirección de empresas	1	0	1	501
603450064179	Máster universitario en gestión de la innovación	1	0	1	90
603450064182	Máster universitario en gestión de la prevención de riesgos laborales, calidad y medio ambiente	0	1	1	719
603450064188	Máster universitario en gestión de sistemas de calidad, medio ambiente y prevención de riesgos laborales	0	1	1	34
6034500641AB	Máster universitario en gestión sanitaria	0	1	1	629
6034500641BA	Máster universitario en sostenibilidad y responsabilidad social corporativa	1	0	1	7
603450066510	Máster universitario en dirección y gestión de empresas hoteleras	0	1	1	490
603450084211	Máster universitario en gestión cultural	0	1	1	111
603450084236	Máster universitario en gestión y liderazgo en proyectos culturales	0	1	1	125
603450564321	Máster universitario en recursos humanos	0	1	1	950
603450564322	Máster universitario en recursos humanos y relaciones laborales	0	1	1	349
603450564335	Máster universitario en dirección de personas y desarrollo organizativo	0	1	1	91
603800465238	Máster universitario en derecho de la empresa y la contratación	0	1	1	258
603800565205	Máster universitario en administración concursal	0	1	1	237
603800565209	Máster universitario en asesoría jurídica de empresa	0	1	1	474

PARO REGISTRADO. TITULACIONES UNIVERSITARIAS. ARAGÓN. 2013.					
Titulaciones		Hombres	Mujeres	Total	Duración media (días)
603800565295	Máster universitario en práctica jurídica empresarial	0	1	1	118
604210041213	Máster universitario en biomedicina experimental	0	1	1	34
604210052123	Máster universitario en biología molecular, celular y genética	0	1	1	55
604210252141	Máster universitario en investigación básica y aplicada en recursos cinegéticos	1	0	1	209
604210753106	Máster universitario en biotecnología	0	1	1	129
604211052133	Máster universitario en genética avanzada	0	1	1	49
604211052145	Máster universitario en microbiología	1	0	1	1.221
604211052148	Máster universitario en microbiología y parasitología: investigación y desarrollo	0	1	1	160
604220152205	Máster universitario en biodiversidad, funcionamiento y gestión de ecosistemas	0	1	1	118
604410041242	Máster universitario en física biomédica	0	1	1	48
604410053331	Máster universitario en física y tecnologías físicas	1	0	1	173
604410553330	Máster universitario en física y tecnología de materiales	1	0	1	301
604420053514	Máster universitario en investigación en química	0	1	1	237
604420053515	Máster universitario en investigación química	0	1	1	115
604420453533	Máster universitario en química orgánica	1	0	1	118
604430572212	Máster universitario en ingeniería del agua	1	0	1	186
604600053424	Máster universitario en modelización matemática, estadística y computación	1	0	1	76
604810075138	Máster universitario en ingeniería de sistemas e informática	1	0	1	265
605200073476	Máster universitario en investigación en ingeniería eléctrica, electrónica y control industrial	0	1	1	692
605210473497	Máster universitario en sistemas mecánicos	1	0	1	53
605220372125	Máster universitario en eficiencia energética y sostenibilidad en instalaciones industriales y edificación	1	0	1	49
605230673204	Máster universitario en automatización de procesos industriales	1	0	1	203
605230975223	Máster universitario en multimedia y comunicaciones	0	1	1	866
605411751106	Máster universitario en calidad y seguridad alimentaria	0	1	1	208
605810072104	Máster universitario en arquitectura avanzada, paisaje, urbanismo y diseño	0	1	1	82
605810172134	Máster universitario en gestión en edificación	1	0	1	0
605810672146	Máster universitario en ingeniería geodésica y cartográfica	1	0	1	40
605820472127	Máster universitario en estructuras de la edificación	0	1	1	258
605821472207	Máster universitario en ingeniería de costas y puertos	0	1	1	284
606210076120	Máster universitario en iniciación a la investigación en ciencias agrarias y del medio natural	0	1	1	27

PARO REGISTRADO. TITULACIONES UNIVERSITARIAS. ARAGÓN. 2013.					
Titulaciones		Hombres	Mujeres	Total	Duración media (días)
606410141406	Máster universitario en iniciación a la investigación en ciencias veterinarias	1	0	1	209
607210041225	Máster universitario en condicionantes genéticos, nutricionales y ambientales en el crecimiento y el desarrollo	0	1	1	75
607210041251	Máster universitario en iniciación a la investigación en medicina	1	0	1	35
607210041274	Máster universitario en investigación en medicina	1	0	1	12
6072103412AM	Máster universitario en valoración del daño corporal, daño cerebral y discapacidades	0	1	1	69
607210741219	Máster universitario en ciencias sociales y de la salud	0	1	1	118
607210741241	Máster universitario en excelencia en salud pública / europubhealth	0	1	1	811
6072107412AD	Máster universitario en salud pública	0	1	1	75
607230642117	Máster universitario en enfermería en urgencias y cuidados críticos intrahospitalarios	0	1	1	41
607230642119	Máster universitario en enfermería oncológica	0	1	1	55
607230642140	Máster universitario en urgencias, emergencias y críticos en enfermería	0	1	1	95
607260651125	Máster universitario en nutrición humana	0	1	1	76
607620166112	Máster universitario en educación y rehabilitación de conductas adictivas	0	1	1	12
607620366418	Máster universitario en intervención y mediación familiar	0	1	1	545
607620665220	Máster universitario en criminalidad e intervención social en menores	1	0	1	1
608510052220	Máster universitario en gestión de suelos y aguas	1	0	1	20
608510152238	Máster universitario en recursos hídricos	0	1	1	75
608510252247	Máster universitario en tecnologías y gestión ambiental	0	1	1	20
608520252101	Máster universitario en biodiversidad	1	0	1	482
608620064325	Máster universitario en seguridad integral en la industria y prevención de riesgos laborales	1	0	1	1.060
608620164334	Máster universitario en prevención de riesgos laborales y riesgos comunes	0	1	1	262
612110081210	Doctorado en historia del arte	1	0	1	438
612120081304	Doctorado en historia del arte y musicología	1	0	1	70
612220083104	Doctorado en filología clásica	1	0	1	315
612230083147	Doctorado en lengua española	0	1	1	298
612250063132	Doctorado en educación y museos: patrimonio, identidad y mediación cultural	0	1	1	475
612250082209	Doctorado en ciencias de la antigüedad	0	1	1	13
612250082221	Doctorado en geografía, historia y arte	1	0	1	664
613120066201	Doctorado en sociología	1	0	1	3
613120082309	Doctorado en geografía y ordenación del territorio	1	0	1	115
613140064401	Doctorado en economía	0	1	1	48
613140076116	Doctorado en economía agroalimentaria y del medio ambiente	1	0	1	230
613210061201	Doctorado en periodismo	0	1	1	165

PARO REGISTRADO. TITULACIONES UNIVERSITARIAS. ARAGÓN. 2013.					
Titulaciones		Hombres	Mujeres	Total	Duración media (días)
613450064125	Doctorado en economía y gestión de las organizaciones	0	1	1	42
613800065201	Doctorado en derecho	0	1	1	258
613800065202	Doctorado en abogacía y práctica jurídica	1	0	1	209
613800065234	Doctorado en derecho público	1	0	1	111
614210052101	Doctorado en biología	0	1	1	52
614210052118	Doctorado en biología celular y molecular	0	1	1	80
614210052144	Doctorado en genética y biología celular	0	1	1	34
614210053109	Doctorado en bioquímica, biología molecular, biomedicina y biotecnología (biociencias moleculares)	0	1	1	201
614220052220	Doctorado en ecología	1	0	1	112
614420053527	Doctorado en química orgánica	1	0	1	189
614430052403	Doctorado en ciencias de la tierra	1	0	1	97
614430052409	Doctorado en geología ambiental y aplicada: recursos y riesgos geológicos	1	0	1	108
614610053401	Doctorado en matemáticas	1	0	1	136
615410051101	Doctorado en ciencia y tecnología de los alimentos	1	0	1	271
615410051108	Doctorado en calidad, seguridad y tecnología de los alimentos	0	1	1	213
616210076112	Doctorado en ciencia y tecnología agraria y alimentaria	0	1	1	714
616210076114	Doctorado en ciencias agrarias y del medio natural	1	0	1	144
616210076124	Doctorado en producción animal	0	1	1	109
616230076208	Doctorado en investigación forestal avanzada	0	1	1	145
616410041416	Doctorado en veterinaria y ciencias alimentarias	0	1	1	39
617210041202	Doctorado en medicina y cirugía	1	0	1	160
617250073402	Doctorado en ciencias biomédicas y biotecnológicas	0	1	1	574
617270041102	Doctorado en atención farmacéutica y farmacia asistencial	0	1	1	48
618510052240	Doctorado en tecnología ambiental	1	0	1	112

(*) Cada demandante puede registrar hasta 4 titulaciones

Anexo 3: Ocupaciones más demandadas (50 y más demandas) por los demandantes de empleo inscritos en las oficinas de empleo.

OCUPACIONES MÁS DEMANDADAS. ARAGÓN. 2013.						
Código	Ocupaciones	T	H	M	% H	% M
97001104	Peones de la industria manufacturera, en general	38.243	20.786	17.457	54,35%	45,65%
92101050	Personal de limpieza o limpiadores en general	29.649	4.764	24.885	16,07%	83,93%
52201079	Dependientes de comercio, en general	25.012	2.872	22.140	11,48%	88,52%
43091029	Empleados administrativos, en general	19.604	3.584	16.020	18,28%	81,72%
98111024	Mozos de carga y descarga, almacén y/o mercado de abastos	19.137	15.749	3.388	82,30%	17,70%
96021013	Peones de la construcción de edificios	14.976	14.638	338	97,74%	2,26%
51201049	Camareros, en general	14.834	5.883	8.951	39,66%	60,34%
98201011	Reponedores de hipermercado	11.430	4.516	6.914	39,51%	60,49%
97001113	Peones de la industria metalúrgica y fabricación de productos metálicos	10.857	8.207	2.650	75,59%	24,41%
84121035	Conductores de furgoneta, hasta 3,5 t.	10.202	9.632	570	94,41%	5,59%
95111016	Peones agrícolas, en general	9.733	6.943	2.790	71,33%	28,67%
71211015	Albañiles	9.732	9.600	132	98,64%	1,36%
97001056	Peones de la industria de la alimentación, bebidas y tabaco	8.685	2.374	6.311	27,33%	72,67%
55001018	Cajeros de comercio	8.609	417	8.192	4,84%	95,16%
51101026	Cocineros, en general	7.743	1.713	6.030	22,12%	77,88%
93101024	Pinches de cocina	6.943	1.146	5.797	16,51%	83,49%
44121057	Recepcionistas-telefonistas en oficinas, en general	6.621	455	6.166	6,87%	93,13%
83331015	Conductores-operadores de carretilla elevadora, en general	6.292	5.862	430	93,17%	6,83%
92101027	Camareros de piso (hostelería)	6.148	103	6.045	1,68%	98,32%
95121019	Peones de horticultura, jardinería	5.895	4.472	1.423	75,86%	24,14%
97001010	Embaladores-empaquetadores-etiquetadores, a mano	5.859	1.123	4.736	19,17%	80,83%
57101013	Asistentes domiciliarios	5.562	224	5.338	4,03%	95,97%
84321042	Conductores de camión, en general	5.286	5.166	120	97,73%	2,27%
56111022	Auxiliares de enfermería de geriatría	4.828	259	4.569	5,36%	94,64%
36131039	Técnicos administrativos, en general	4.457	898	3.559	20,15%	79,85%
96011029	Peones de obras públicas, en general	4.089	3.865	224	94,52%	5,48%
37241034	Monitores de educación y tiempo libre	3.888	549	3.339	14,12%	85,88%
94311020	Ordenanzas	3.813	1.304	2.509	34,20%	65,80%
58331022	Conserjes, en general	3.749	2.264	1.485	60,39%	39,61%
61201028	Jardineros, en general	3.548	2.673	875	75,34%	24,66%
41111011	Empleados administrativos de contabilidad, en general	3.531	783	2.748	22,18%	77,82%
95431028	Peones forestales	3.406	2.903	503	85,23%	14,77%
91001018	Empleados de hogar	3.310	98	3.212	2,96%	97,04%
59421076	Vigilantes, en general	3.286	2.814	472	85,64%	14,36%
44121048	Recepcionistas en establecimientos distintos de oficinas, en general	3.199	302	2.897	9,44%	90,56%
72311035	Pintores y/o empapeladores	3.077	2.917	160	94,80%	5,20%
35101019	Agentes comerciales	2.984	1.969	1.015	65,99%	34,01%

OCUPACIONES MÁS DEMANDADAS. ARAGÓN. 2013.						
Código	Ocupaciones	T	H	M	% H	% M
73121118	Soldadores por arco eléctrico, en general	2.963	2.912	51	98,28%	1,72%
57221018	Cuidadores de niños en domicilio	2.929	65	2.864	2,22%	97,78%
75101033	Instaladores electricistas, en general	2.913	2.876	37	98,73%	1,27%
31391021	Operadores de cadenas automatizadas de montaje, en general	2.748	1.714	1.034	62,37%	37,63%
52201334	Dependientes de tejidos y prendas de vestir	2.720	195	2.525	7,17%	92,83%
72211012	Fontaneros	2.605	2.557	48	98,16%	1,84%
71111014	Encofradores	2.603	2.591	12	99,54%	0,46%
71311049	Carpinteros en general	2.524	2.397	127	94,97%	5,03%
57211033	Vigilantes de comedor escolar	2.509	49	2.460	1,95%	98,05%
57211015	Cuidadores de guardería infantil	2.498	37	2.461	1,48%	98,52%
51201027	Camareros de barra y/o dependientes de cafetería	2.350	911	1.439	38,77%	61,23%
44231013	Operadores de central telefónica	2.286	252	2.034	11,02%	88,98%
22401012	Maestros de educación primaria, en general	1.987	399	1.588	20,08%	79,92%
41221011	Empleados administrativos comerciales, en general	1.939	513	1.426	26,46%	73,54%
56291025	Cuidadores de minusválidos físicos, psíquicos y sensoriales	1.884	160	1.724	8,49%	91,51%
73121127	Soldadores por mig-mag	1.872	1.830	42	97,76%	2,24%
56111059	Auxiliares de enfermería hospitalaria, en general	1.837	122	1.715	6,64%	93,36%
82011044	Montadores-ajustadores de elementos mecánicos, en cadena de montaje de automoción	1.831	1.297	534	70,84%	29,16%
41211056	Empleados administrativos de los servicios de almacenamiento y recepción	1.781	816	965	45,82%	54,18%
56291016	Celadores de centro sanitario y/o camillero	1.774	481	1.293	27,11%	72,89%
44221010	Recepcionistas de hotel	1.765	437	1.328	24,76%	75,24%
43011025	Operadores-grabadores de datos en ordenador	1.760	434	1.326	24,66%	75,34%
56111013	Auxiliares de clínica	1.704	63	1.641	3,70%	96,30%
52201143	Dependientes de grandes superficies	1.598	225	1.373	14,08%	85,92%
35101037	Representantes de comercio, en general	1.581	1.186	395	75,02%	24,98%
75211071	Electricistas de mantenimiento y reparación, en general	1.548	1.527	21	98,64%	1,36%
23291029	Formadores de formación ocupacional no reglada	1.534	594	940	38,72%	61,28%
84321015	Conductores de camión con remolque y/o de tractocamión	1.531	1.510	21	98,63%	1,37%
84201043	Conductores de autobús, en general	1.519	1.333	186	87,76%	12,24%
41121012	Empleados administrativos de servicios de personal	1.509	281	1.228	18,62%	81,38%
52201231	Dependientes de panadería, pastelería y confitería	1.482	77	1.405	5,20%	94,80%
23291010	Formadores de formación no reglada	1.411	482	929	34,16%	65,84%
92101038	Limpiadores en instituciones sanitarias	1.403	34	1.369	2,42%	97,58%
94431016	Barrenderos	1.397	1.072	325	76,74%	23,26%

OCUPACIONES MÁS DEMANDADAS. ARAGÓN. 2013.						
Código	Ocupaciones	T	H	M	% H	% M
82091116	Montadores en líneas de ensamblaje de automoción	1.395	970	425	69,53%	30,47%
71911012	Mantenedores de edificios	1.390	1.353	37	97,34%	2,66%
74011119	Mecánicos-ajustadores del automóvil, en general (turismos y furgonetas)	1.357	1.349	8	99,41%	0,59%
52201284	Dependientes de productos alimenticios y bebidas	1.355	108	1.247	7,97%	92,03%
41131015	Empleados administrativos de entidades financieras	1.342	603	739	44,93%	55,07%
44241016	Teleoperadores	1.339	185	1.154	13,82%	86,18%
31101024	Delineantes, en general	1.312	762	550	58,08%	41,92%
58331031	Empleados de fincas urbanas-portero de viviendas	1.295	1.016	279	78,46%	21,54%
81531046	Operadores de máquina industrial de coser a la plana, excepto peletería, calzado, marroquinería y guantería de piel	1.273	18	1.255	1,41%	98,59%
23221019	Profesores de idiomas, en general	1.265	240	1.025	18,97%	81,03%
58251029	Guías de turismo	1.248	275	973	22,04%	77,96%
95201021	Peones ganaderos, en general	1.177	1.024	153	87,00%	13,00%
35221032	Técnicos en gestión de stocks y/o almacén	1.160	859	301	74,05%	25,95%
71321013	Carpinteros de aluminio, metálico y pvc	1.155	1.108	47	95,93%	4,07%
35101028	Delegados comerciales, en general	1.078	821	257	76,16%	23,84%
58111028	Peluqueros de señoras	1.057	27	1.030	2,55%	97,45%
58111037	Peluqueros unisex	1.056	80	976	7,58%	92,42%
72401073	Soldadores-alicatadores, en general	1.041	1.034	7	99,33%	0,67%
74011034	Mecánicos de mantenimiento y reparación de automoción, en general	1.030	1.016	14	98,64%	1,36%
81531110	Operadores de máquinas industriales de coser y bordar, en general	1.013	36	977	3,55%	96,45%
31601159	Técnicos en control de calidad, en general	1.010	445	565	44,06%	55,94%
97001038	Peones de la fabricación de material y equipo eléctrico, electrónico y óptico	993	365	628	36,76%	63,24%
54301012	Expendedores de combustible	991	621	370	62,66%	37,34%
37231077	Monitores y/o animadores deportivos	990	609	381	61,52%	38,48%
59411028	Vigilantes de seguridad	981	758	223	77,27%	22,73%
24841012	Diseñadores gráficos	955	456	499	47,75%	52,25%
73141020	Montadores de grandes estructuras metálicas, en general	953	942	11	98,85%	1,15%
97001065	Peones de la industria de la madera y del corcho	950	798	152	84,00%	16,00%
75101015	Instaladores electricistas de edificios y viviendas	932	916	16	98,28%	1,72%
82091077	Montadores de muebles de madera o similares	922	906	16	98,26%	1,74%
97001140	Peones de la industria textil	919	200	719	21,76%	78,24%
22511010	Maestros de educación infantil	915	59	856	6,45%	93,55%
42211011	Clasificadores-repartidores de correspondencia	900	294	606	32,67%	67,33%
34031016	Técnicos en contabilidad, en general	897	267	630	29,77%	70,23%

OCUPACIONES MÁS DEMANDADAS. ARAGÓN. 2013.						
Código	Ocupaciones	T	H	M	% H	% M
44111018	Encargados del área de atención al cliente en comercios	894	169	725	18,90%	81,10%
22301022	Profesores de enseñanza secundaria, en general	892	287	605	32,17%	67,83%
33261047	Técnicos en seguridad y salud en el trabajo, en general	874	396	478	45,31%	54,69%
22521013	Técnicos en educación infantil	866	21	845	2,42%	97,58%
36131020	Secretarios, en general	863	36	827	4,17%	95,83%
83211032	Tractoristas-manipuladores agrícolas	852	845	7	99,18%	0,82%
21211010	Enfermeros de cuidados generales	847	85	762	10,04%	89,96%
58121030	Esteticistas	843	14	829	1,66%	98,34%
74031142	Mecánicos de mantenimiento industrial	836	827	9	98,92%	1,08%
58911011	Asistentes, acompañantes de personas	830	53	777	6,39%	93,61%
57211024	Cuidadores-acompañantes de autobús escolar	825	24	801	2,91%	97,09%
61201039	Trabajadores de conservación de parques urbanos, jardines históricos y botánicos	825	582	243	70,55%	29,45%
44121011	Azafatos o auxiliares de información	819	54	765	6,59%	93,41%
31291189	Técnicos en medio ambiente	814	294	520	36,12%	63,88%
97001131	Peones de la industria química	802	479	323	59,73%	40,27%
32021026	Encargados de obra de edificación, en general	801	770	31	96,13%	3,87%
36131011	Secretarios de dirección	801	16	785	2,00%	98,00%
71991021	Colocadores de prefabricados ligeros (construcción)	800	796	4	99,50%	0,50%
77051026	Manipuladores de frutas y hortalizas	791	110	681	13,91%	86,09%
54201013	Vendedores por teléfono	790	69	721	8,73%	91,27%
52201068	Dependientes de carnicería y/o charcutería	786	158	628	20,10%	79,90%
26241014	Graduados sociales	785	154	631	19,62%	80,38%
64101051	Trabajadores forestales, en general	769	656	113	85,31%	14,69%
84121044	Conductores profesionales de automóvil	767	680	87	88,66%	11,34%
71111025	Ferrallistas	763	737	26	96,59%	3,41%
52201132	Dependientes de frutería	750	127	623	16,93%	83,07%
42101011	Empleados administrativos de archivos y/o bibliotecas	748	121	627	16,18%	83,82%
77031039	Panaderos	748	448	300	59,89%	40,11%
28241065	Trabajadores sociales (asistentes sociales)	747	65	682	8,70%	91,30%
73121145	Soldadores por tig	738	728	10	98,64%	1,36%
38201017	Programadores de aplicaciones informáticas	735	568	167	77,28%	22,72%
38121014	Técnicos en informática de gestión	728	427	301	58,65%	41,35%
26241023	Orientadores profesionales para la inserción	718	108	610	15,04%	84,96%
25111040	Abogados, en general	717	195	522	27,20%	72,80%
55001036	Taquilleros	717	203	514	28,31%	71,69%
73131063	Chapistas-pintores de vehículos	712	698	14	98,03%	1,97%
23111026	Profesores de educación de adultos	707	144	563	20,37%	79,63%
73121051	Soldadores de estructuras metálicas ligeras	706	689	17	97,59%	2,41%

OCUPACIONES MÁS DEMANDADAS. ARAGÓN. 2013.						
Código	Ocupaciones	T	H	M	% H	% M
83311174	Conductores-operadores de retroexcavadora (movimiento de tierras)	700	698	2	99,71%	0,29%
26241041	Técnicos medios en recursos humanos, en general	698	164	534	23,50%	76,50%
52101034	Encargados de tienda	692	199	493	28,76%	71,24%
92101016	Ayudantes de servicios (hostelería)	688	145	543	21,08%	78,92%
83311163	Conductores-operadores de pala cargadora (movimiento de tierras)	664	663	1	99,85%	0,15%
62031026	Trabajadores de ganado porcino en intensivo	641	508	133	79,25%	20,75%
81421145	Operadores de máquinas para fabricar productos de plástico, en general	638	459	179	71,94%	28,06%
92211014	Lavaderos, limpiadores y planchadores de ropa a mano	634	38	596	5,99%	94,01%
26401047	Vendedores técnicos, en general	630	432	198	68,57%	31,43%
26221045	Técnicos superiores en organización y administración de empresas, en general	629	217	412	34,50%	65,50%
59321013	Trabajadores de retén de incendios forestales	625	552	73	88,32%	11,68%
61101083	Trabajadores agrícolas de frutales en general	624	462	162	74,04%	25,96%
84121017	Conductores de ambulancia	624	547	77	87,66%	12,34%
44211026	Empleados de agencias de viajes, en general	622	91	531	14,63%	85,37%
52201251	Dependientes de perfumería y droguería	615	17	598	2,76%	97,24%
52201057	Dependientes de calzado y artículos de piel	613	31	582	5,06%	94,94%
28241056	Educadores sociales	611	91	520	14,89%	85,11%
95301011	Peones agropecuarios	610	528	82	86,56%	13,44%
37151038	Animadores socioculturales	607	109	498	17,96%	82,04%
37131014	Agentes de desarrollo local	599	153	446	25,54%	74,46%
74031133	Mecánicos de mantenimiento de edificios y equipamientos urbanos	597	581	16	97,32%	2,68%
35221023	Técnicos en comercio exterior	586	195	391	33,28%	66,72%
81421112	Operadores de máquina moldeadora de plástico, por inyección	575	366	209	63,65%	36,35%
26221036	Técnicos medios en organización y administración de empresas, en general	564	157	407	27,84%	72,16%
22301044	Profesores del área de ciencias sociales, geografía e historia (enseñanza secundaria)	563	224	339	39,79%	60,21%
52201262	Dependientes de pescadería	560	107	453	19,11%	80,89%
56121016	Auxiliares de enfermería de atención primaria y/o consultorio médicos, en general	558	31	527	5,56%	94,44%
81591024	Operadores de máquinas para confeccionar colchones	551	493	58	89,47%	10,53%
31271035	Técnicos de laboratorio de química industrial	549	169	380	30,78%	69,22%
58241026	Azafatos o auxiliares de congresos y exposiciones	548	48	500	8,76%	91,24%
75101024	Instaladores electricistas industriales	542	535	7	98,71%	1,29%
83311112	Conductores-operadores de maquinaria de transporte de tierras, en general	540	537	3	99,44%	0,56%

OCUPACIONES MÁS DEMANDADAS. ARAGÓN. 2013.						
Código	Ocupaciones	T	H	M	% H	% M
52201213	Dependientes de muebles y artículos de decoración	538	95	443	17,66%	82,34%
81111048	Mineros, en general	537	530	7	98,70%	1,30%
37321037	Decoradores y/o diseñadores de interiores	533	125	408	23,45%	76,55%
83311044	Conductores-operadores de excavadora (movimiento de tierras)	525	521	4	99,24%	0,76%
56211012	Auxiliares de farmacia	523	54	469	10,33%	89,67%
92211025	Lenceros-lavaderos-planchadores (hostelería)	517	30	487	5,80%	94,20%
26111052	Técnicos superiores en contabilidad y/o finanzas, en general	513	160	353	31,19%	68,81%
83321030	Conductores-operadores de grúa puente	506	492	14	97,23%	2,77%
44301013	Entrevistadores/encuestadores	504	101	403	20,04%	79,96%
33141024	Técnicos de laboratorio sanitario, en general	500	53	447	10,60%	89,40%
83321041	Conductores-operadores de grúa torre	494	484	10	97,98%	2,02%
35341028	Agentes comerciales inmobiliario	490	189	301	38,57%	61,43%
73231213	Operadores torneros-fresadores (fabricación)	490	482	8	98,37%	1,63%
32021017	Encargados de obra civil, en general	488	471	17	96,52%	3,48%
27131015	Diseñadores de páginas web	485	317	168	65,36%	34,64%
37331021	Ayudantes de biblioteca y/o documentación	484	99	385	20,45%	79,55%
92291010	Limpiadores-mantenedores de piscinas	483	322	161	66,67%	33,33%
26241050	Técnicos superiores en recursos humanos, en general	482	121	361	25,10%	74,90%
71321024	Montadores de carpintería metálica, aluminio y p.v.c	481	471	10	97,92%	2,08%
25991028	Asesores jurídicos (sector privado)	477	140	337	29,35%	70,65%
28231035	Psicólogos, en general	476	58	418	12,18%	87,82%
77031048	Pasteleros	474	184	290	38,82%	61,18%
59921017	Bañistas-socorristas	472	295	177	62,50%	37,50%
73121060	Soldadores de estructuras metálicas pesadas	467	459	8	98,29%	1,71%
38121032	Técnicos medios en mantenimiento y reparación informático	466	415	51	89,06%	10,94%
29231065	Traductores, en general	463	115	348	24,84%	75,16%
26111043	Técnicos medios en contabilidad, en general	462	122	340	26,41%	73,59%
31291077	Técnicos de laboratorio de industrias alimentarias	460	98	362	21,30%	78,70%
64101031	Podadores y/o motoserristas forestales	455	432	23	94,95%	5,05%
38121023	Técnicos en sistemas microinformáticos	450	375	75	83,33%	16,67%
37241043	Monitores socio-culturales	449	90	359	20,04%	79,96%
31221142	Técnicos en topografía	448	361	87	80,58%	19,42%
61101124	Trabajadores agrícolas excepto en huertas, invernaderos, viveros y jardines	448	342	106	76,34%	23,66%
31271017	Analista de laboratorio de química industrial	446	133	313	29,82%	70,18%
28101019	Economistas	445	170	275	38,20%	61,80%
29231074	Traductores-intérpretes	437	113	324	25,86%	74,14%

OCUPACIONES MÁS DEMANDADAS. ARAGÓN. 2013.						
Código	Ocupaciones	T	H	M	% H	% M
52201080	Dependientes de componentes electrónicos y/o informática	433	323	110	74,60%	25,40%
72501029	Instaladores de conducciones de calefacción y agua caliente sanitaria	432	423	9	97,92%	2,08%
94201022	Repartidores de propaganda y similares	429	297	132	69,23%	30,77%
45001019	Empleados administrativos con tareas de atención al público no clasificados bajo otros epígrafes	424	59	365	13,92%	86,08%
26241032	Técnicos medios en orientación profesional	421	63	358	14,96%	85,04%
41231041	Empleados administrativos de los servicios de transporte, en general	419	144	275	34,37%	65,63%
72501030	Instaladores-ajustadores de instalaciones de refrigeración y aire acondicionado	415	409	6	98,55%	1,45%
72501018	Instaladores de conducciones de aire acondicionado y ventilación	414	408	6	98,55%	1,45%
74031012	Electromecánicos de mantenimiento industrial (mantenimiento y reparación general)	410	402	8	98,05%	1,95%
26221027	Asesores de empresas	409	165	244	40,34%	59,66%
78341050	Cosedores a mano o máquina doméstica, en general	401	8	393	2,00%	98,00%
94411010	Mozos de recogida de basuras-basureros	400	366	34	91,50%	8,50%
21221040	Enfermeros especialistas en hospitalización	396	42	354	10,61%	89,39%
72121021	Enlucidores-yesistas	395	394	1	99,75%	0,25%
82021041	Montadores de cuadros eléctricos	393	124	269	31,55%	68,45%
84321024	Conductores de camión de mercancías peligrosas	387	377	10	97,42%	2,58%
52201187	Dependientes de librería y papelería	373	85	288	22,79%	77,21%
44411015	Cajeros de banca	372	154	218	41,40%	58,60%
94331026	Repartidores a domicilio, a pie	371	279	92	75,20%	24,80%
71111036	Operarios de hormigón	370	345	25	93,24%	6,76%
51201038	Camareros de sala o jefes de rango	369	195	174	52,85%	47,15%
73131027	Caldereros industriales	369	366	3	99,19%	0,81%
77011051	Matarifes-carniceros, en general	367	308	59	83,92%	16,08%
62021023	Pastores	365	357	8	97,81%	2,19%
81701058	Operadores de máquinas planchadoras de prendas (lavandería y similares)	364	15	349	4,12%	95,88%
82091068	Montadores de muebles de cocina	363	359	4	98,90%	1,10%
32021044	Jefes de equipo de obra	360	301	59	83,61%	16,39%
81541122	Operadores de máquinas planchadoras de confección industrial	357	24	333	6,72%	93,28%
78201031	Ebanistas	355	346	9	97,46%	2,54%
31601052	Técnicos en control de calidad en industrias alimentarias	350	77	273	22,00%	78,00%
21221022	Enfermeros especialistas en atención primaria	347	36	311	10,37%	89,63%
24811013	Arquitectos técnicos	345	197	148	57,10%	42,90%
77011015	Carniceros para la venta en comercio	344	187	157	54,36%	45,64%
24131025	Químicos	341	89	252	26,10%	73,90%

OCUPACIONES MÁS DEMANDADAS. ARAGÓN. 2013.						
Código	Ocupaciones	T	H	M	% H	% M
71211026	Albañiles caravisteros	338	336	2	99,41%	0,59%
84401012	Conductores-repartidores en motocicleta, ciclomotor y/o motocarro, excepto mensajería	337	317	20	94,07%	5,93%
25991019	Asesores fiscales y tributarios	335	107	228	31,94%	68,06%
12211014	Directores comerciales, en general	333	268	65	80,48%	19,52%
33251017	Masajistas deportivos	333	99	234	29,73%	70,27%
37311016	Fotógrafos, en general	332	160	172	48,19%	51,81%
38311103	Técnicos en audiovisuales (imagen y sonido)	330	222	108	67,27%	32,73%
23111017	Maestros de educación especial, en general	329	20	309	6,08%	93,92%
24241018	Ingenieros técnicos agrícolas	328	152	176	46,34%	53,66%
26511049	Técnicos en publicidad y/o relaciones públicas	327	89	238	27,22%	72,78%
84321033	Conductores de camión t.i.r. (transporte internacional)	325	318	7	97,85%	2,15%
77011024	Chacineros-charcuteros	324	76	248	23,46%	76,54%
24631039	Ingenieros técnicos en mecánica industrial	323	241	82	74,61%	25,39%
58111019	Peluqueros de caballeros	323	110	213	34,06%	65,94%
22301088	Profesores del área de lengua castellana, autonómica y literatura (enseñanza secundaria)	322	62	260	19,25%	80,75%
56111031	Auxiliares de enfermería de salud mental y toxicomanías	322	28	294	8,70%	91,30%
33141015	Auxiliares de laboratorio de análisis clínicos	313	53	260	16,93%	83,07%
37111027	Técnicos de servicios jurídicos y/o similares	312	71	241	22,76%	77,24%
61201095	Trabajadores en viveros, en general	311	161	150	51,77%	48,23%
52201013	Dependientes de artículos de deporte, caza y pesca	309	168	141	54,37%	45,63%
77091028	Clasificadores de frutas y verduras	309	47	262	15,21%	84,79%
82021074	Montadores de elementos eléctricos de vehículos, en general	309	84	225	27,18%	72,82%
72111011	Escayolistas	308	306	2	99,35%	0,65%
81701047	Operadores de máquinas lavadoras y/o secadoras de prendas (lavandería)	306	46	260	15,03%	84,97%
54921021	Demostradores de productos, en general	301	17	284	5,65%	94,35%
31231060	Técnicos en electricidad, en general	292	283	9	96,92%	3,08%
78311079	Modistos de arreglos y composturas	292	4	288	1,37%	98,63%
21301036	Veterinarios	291	86	205	29,55%	70,45%
91001029	Empleados de hogar (internos)	291	12	279	4,12%	95,88%
73121136	Soldadores por resistencia eléctrica	288	274	14	95,14%	4,86%
83321052	Conductores-operadores de grúa en camión	288	287	1	99,65%	0,35%
72941032	Montadores de placas de energía solar	287	279	8	97,21%	2,79%
97001092	Peones de la industria gráfica	286	192	94	67,13%	32,87%
26301039	Técnicos en empresas y actividades turísticas	285	42	243	14,74%	85,26%

OCUPACIONES MÁS DEMANDADAS. ARAGÓN. 2013.						
Código	Ocupaciones	T	H	M	% H	% M
22301033	Profesores del área de biología y geología (enseñanza secundaria)	282	77	205	27,30%	72,70%
72321043	Pintores de estructuras metálicas y cascos de buques	281	279	2	99,29%	0,71%
78371200	Preparadores de piezas para aparado y montaje de calzado	279	77	202	27,60%	72,40%
52201121	Dependientes de floristería	277	24	253	8,66%	91,34%
78201013	Carpinteros-ebanistas artesanos	277	265	12	95,67%	4,33%
78311060	Modistos	277	4	273	1,44%	98,56%
29221044	Periodistas	275	111	164	40,36%	59,64%
38331033	Técnicos en telecomunicaciones	274	251	23	91,61%	8,39%
41131033	Empleados administrativos de seguros	274	61	213	22,26%	77,74%
82021012	Montadores de aparatos eléctricos en cadena de montaje	273	119	154	43,59%	56,41%
22201234	Profesores técnicos de formación profesional, en general	272	106	166	38,97%	61,03%
72321054	Pintores de vehículos, en general	270	268	2	99,26%	0,74%
22101011	Profesores de enseñanza superior	269	90	179	33,46%	66,54%
22301099	Profesores del área de lenguas extranjeras (enseñanza secundaria)	268	47	221	17,54%	82,46%
23231076	Profesores de instrumentos musicales, en general	268	104	164	38,81%	61,19%
35321013	Técnicos en organización de ferias y eventos	267	61	206	22,85%	77,15%
35221014	Agentes de compras	266	160	106	60,15%	39,85%
41131042	Empleados de gestión financiera de empresas	266	102	164	38,35%	61,65%
28241047	Educadores de menores	265	49	216	18,49%	81,51%
52201035	Dependientes de artículos de fotografía, cine y vídeo	265	77	188	29,06%	70,94%
34011010	Técnicos comerciales en entidad financiera	261	131	130	50,19%	49,81%
84201032	Conductores de autobús urbano	261	210	51	80,46%	19,54%
31261014	Técnicos de mantenimiento de equipos electromecánicos	259	250	9	96,53%	3,47%
37221029	Entrenadores deportivos	257	198	59	77,04%	22,96%
24631048	Ingenieros técnicos en mecánica, en general	256	193	63	75,39%	24,61%
31101035	Diseñadores técnicos industriales	256	174	82	67,97%	32,03%
72321010	Barnizadores-lacadores de muebles y/o artesanía de madera	255	222	33	87,06%	12,94%
27211018	Administradores de sistemas de redes	254	220	34	86,61%	13,39%
82021115	Montadores electrónicos de equipos informáticos	249	230	19	92,37%	7,63%
52201046	Dependientes de artículos de regalo	248	13	235	5,24%	94,76%
75331049	Electrónicos-ajustadores de ordenadores y microprocesadores	248	239	9	96,37%	3,63%
23121010	Técnicos en educación especial	246	16	230	6,50%	93,50%
31241072	Técnicos en electrónica, en general	246	232	14	94,31%	5,69%
61201040	Trabajadores de huertas, invernaderos, viveros y jardines, en general	246	160	86	65,04%	34,96%
52201110	Dependientes de farmacia	243	24	219	9,88%	90,12%
71991049	Montadores de andamios	243	243		100,00%	0,00%

OCUPACIONES MÁS DEMANDADAS. ARAGÓN. 2013.						
Código	Ocupaciones	T	H	M	% H	% M
12211023	Directores de departamento de comercialización y ventas, en general	242	175	67	72,31%	27,69%
93101013	Marmitones	242	51	191	21,07%	78,93%
27121030	Analistas-programadores, nivel medio	241	160	81	66,39%	33,61%
24651017	Ingenieros técnico en química	240	96	144	40,00%	60,00%
72931013	Cristaleros de edificios	240	233	7	97,08%	2,92%
37331030	Ayudantes de museo	239	57	182	23,85%	76,15%
73231192	Operadores de torno con control numérico (metales)	239	226	13	94,56%	5,44%
72211023	Instaladores de tuberías, en general	236	234	2	99,15%	0,85%
52101023	Encargados de planta y/o sección de comercio	234	118	116	50,43%	49,57%
31241027	Técnicos de mantenimiento electrónico	233	226	7	97,00%	3,00%
83311033	Conductores-operadores de camión volquete	233	230	3	98,71%	1,29%
74031254	Mecánicos-ajustadores de maquinaria industrial, en general	232	231	1	99,57%	0,43%
33271013	Ayudantes de veterinaria	231	45	186	19,48%	80,52%
26401038	Vendedores técnicos de vehículos automóviles	229	196	33	85,59%	14,41%
28221023	Historiadores	228	94	134	41,23%	58,77%
37321028	Decoradores de escaparates	227	53	174	23,35%	76,65%
37231059	Monitores de mantenimiento físico	226	114	112	50,44%	49,56%
81561379	Operadores de máquinas de cosido y parado de calzado	226	12	214	5,31%	94,69%
31211011	Analistas de aguas, en general	224	65	159	29,02%	70,98%
96011010	Peones de excavaciones arqueológicas y similares	224	150	74	66,96%	33,04%
22301103	Profesores del área de matemáticas (enseñanza secundaria)	223	86	137	38,57%	61,43%
22301112	Profesores del área de música (enseñanza secundaria)	223	76	147	34,08%	65,92%
31261032	Técnicos de mantenimiento mecánico	223	217	6	97,31%	2,69%
75211091	Electricistas y/o electrónicos de automoción, en general	223	221	2	99,10%	0,90%
74031209	Mecánicos reparadores de maquinaria industrial, en general	221	218	3	98,64%	1,36%
52201307	Dependientes de relojería y joyería	219	21	198	9,59%	90,41%
82011033	Montadores-ajustadores de elementos mecánicos, en cadena de montaje (excepto automoción)	218	130	88	59,63%	40,37%
22201032	Profesores técnicos de formación profesional (administración y gestión)	217	88	129	40,55%	59,45%
31241045	Técnicos en electrónica de equipos informáticos	216	204	12	94,44%	5,56%
73221023	Cerrajeros	216	214	2	99,07%	0,93%
21111020	Médicos, medicina general	215	45	170	20,93%	79,07%
72941021	Instaladores de sistemas de energía solar térmica	213	206	7	96,71%	3,29%
24141028	Geólogos, en general	211	97	114	45,97%	54,03%
29221053	Redactores de prensa, radio y televisión	209	87	122	41,63%	58,37%
12211032	Directores de departamento de marketing	207	92	115	44,44%	55,56%

OCUPACIONES MÁS DEMANDADAS. ARAGÓN. 2013.						
Código	Ocupaciones	T	H	M	% H	% M
73231204	Operadores de torno universal, automático y/o revolver	207	202	5	97,58%	2,42%
12111015	Directores de departamento de administración y finanzas, en general	205	122	83	59,51%	40,49%
54121010	Vendedores ambulantes	205	137	68	66,83%	33,17%
74011043	Mecánicos-ajustadores de camiones y autobuses, en general	204	202	2	99,02%	0,98%
29121018	Bibliotecarios	203	37	166	18,23%	81,77%
73231183	Operadores de prensa mecánica de metales	202	195	7	96,53%	3,47%
73131045	Caldereros-tuberos (fabricación de construcciones metálicas)	199	199		100,00%	0,00%
72921016	Instaladores de aislamientos	198	186	12	93,94%	6,06%
26531018	Vendedores técnicos de equipos y material de informática	197	159	38	80,71%	19,29%
37131032	Mediadores interculturales	197	55	142	27,92%	72,08%
33211024	Higienistas (bucodental)	196	8	188	4,08%	95,92%
29231047	Intérpretes, en general	195	41	154	21,03%	78,97%
23211070	Técnicos y/o coordinadores de formación	194	56	138	28,87%	71,13%
78371022	Acabadores de calzado, a mano	192	17	175	8,85%	91,15%
22301066	Profesores del área de educación física (enseñanza secundaria)	191	113	78	59,16%	40,84%
41211034	Almaceneros de industrias alimentarias	190	145	45	76,32%	23,68%
75311025	Electrónicos de mantenimiento y reparación de instalaciones de refrigeración y climatización	189	184	5	97,35%	2,65%
26301020	Técnicos de información turística	188	44	144	23,40%	76,60%
26401056	Visitadores médicos	188	100	88	53,19%	46,81%
24711023	Ingenieros técnicos en electricidad, en general	187	149	38	79,68%	20,32%
29321155	Músicos instrumentistas, en general	187	153	34	81,82%	18,18%
41211023	Almaceneros de empresas de transportes	187	164	23	87,70%	12,30%
75331067	Instaladores de equipos y sistemas de telecomunicación	187	183	4	97,86%	2,14%
41131024	Empleados administrativos de estadística	186	34	152	18,28%	81,72%
72401040	Parqueteros y/o entarimadores, en general	186	184	2	98,92%	1,08%
21591011	Psicólogos clínicos	185	22	163	11,89%	88,11%
31601137	Técnicos en control de calidad en industrias químicas	184	67	117	36,41%	63,59%
29111024	Conservadores de museo y galerías de arte	183	50	133	27,32%	72,68%
56111040	Auxiliares de enfermería en rehabilitación	181	20	161	11,05%	88,95%
37331012	Ayudantes de archivo	180	35	145	19,44%	80,56%
98111033	Mozos de carga y descarga, transporte ferroviario, aéreo y/o por carretera	178	165	13	92,70%	7,30%
31241063	Técnicos en electrónica industrial	177	169	8	95,48%	4,52%
37151047	Monitores de servicios a la comunidad	177	28	149	15,82%	84,18%

OCUPACIONES MÁS DEMANDADAS. ARAGÓN. 2013.						
Código	Ocupaciones	T	H	M	% H	% M
71991094	Trabajadores de la construcción a grandes alturas	177	174	3	98,31%	1,69%
75331076	Instaladores de líneas de telecomunicación	176	173	3	98,30%	1,70%
37131023	Agentes de desarrollo social	175	31	144	17,71%	82,29%
23291047	Orientadores escolares	174	22	152	12,64%	87,36%
44211017	Agentes de turismo rural	174	59	115	33,91%	66,09%
44211080	Técnicos en agencias de viajes	174	32	142	18,39%	81,61%
72231014	Instaladores de tubos para conducciones en zanjas, en general	174	173	1	99,43%	0,57%
75211101	Instaladores de sistemas fotovoltaicos y eólicos	174	172	2	98,85%	1,15%
81141072	Operadores de máquinas para elaborar prefabricados de hormigón y/o fibrocemento	174	163	11	93,68%	6,32%
29121027	Documentalistas	173	35	138	20,23%	79,77%
24321011	Ingenieros en construcción y obra civil	171	111	60	64,91%	35,09%
62091060	Trabajadores de la ganadería, en general	171	150	21	87,72%	12,28%
82091095	Montadores de productos de madera y/o ebanistería, en general	171	166	5	97,08%	2,92%
31601063	Técnicos en control de calidad en industrias de automoción	170	102	68	60,00%	40,00%
29311116	Restauradores de obras de arte, en general	169	38	131	22,49%	77,51%
23211034	Formadores de formadores	168	46	122	27,38%	72,62%
31291013	Grafistas/maquetistas	168	68	100	40,48%	59,52%
75311081	Electrónicos de mantenimiento y reparación industrial	168	167	1	99,40%	0,60%
58311035	Gobernantes (hostelería)	167	4	163	2,40%	97,60%
24211019	Biólogos	165	34	131	20,61%	79,39%
98111060	Peones del transporte, en general	165	150	15	90,91%	9,09%
52201024	Dependientes de artículos de ferretería	164	117	47	71,34%	28,66%
61101027	Injertadores y/o podadores	164	151	13	92,07%	7,93%
44431093	Locutores-vendedores de bingo	163	16	147	9,82%	90,18%
51101037	Planchistas (cafetería o restauración)	163	58	105	35,58%	64,42%
52201295	Dependientes de recambios y accesorios de automóvil	163	154	9	94,48%	5,52%
78351035	Tapiceros de muebles	163	129	34	79,14%	20,86%
24621018	Ingenieros técnicos en construcción y obra civil	162	112	50	69,14%	30,86%
26511067	Técnicos medios en publicidad y/o relaciones públicas	162	45	117	27,78%	72,22%
27221011	Técnicos superiores de mantenimiento y reparación de equipos informáticos	162	147	15	90,74%	9,26%
73231091	Operadores de máquina fresadora con control numérico (metales)	162	158	4	97,53%	2,47%
74011052	Mecánicos-ajustadores de motocicletas y ciclomotores	162	162		100,00%	0,00%
24711014	Ingenieros técnicos en electricidad industrial	161	124	37	77,02%	22,98%
54921012	Azafatos de degustación	161	2	159	1,24%	98,76%
81111071	Picadores de minas	161	161		100,00%	0,00%

OCUPACIONES MÁS DEMANDADAS. ARAGÓN. 2013.						
Código	Ocupaciones	T	H	M	% H	% M
35211011	Agentes de seguros	160	86	74	53,75%	46,25%
26121019	Asesores financieros y en inversiones	159	92	67	57,86%	42,14%
31221041	Técnicos de laboratorio de obra	159	121	38	76,10%	23,90%
33261038	Técnicos en salud ambiental	158	39	119	24,68%	75,32%
24721017	Ingenieros técnicos en electrónica industrial	157	125	32	79,62%	20,38%
26511030	Técnicos en estudios de mercado y opinión pública	157	44	113	28,03%	71,97%
26521015	Técnicos superiores en publicidad y relaciones públicas, en general	157	38	119	24,20%	75,80%
31311142	Técnicos de sistemas de energías alternativas	157	132	25	84,08%	15,92%
24511016	Arquitectos	156	81	75	51,92%	48,08%
72401028	Colocadores de pavimentos ligeros, en general	156	153	3	98,08%	1,92%
73121071	Soldadores de oxigas (oxiacetilénica)	156	154	2	98,72%	1,28%
33121037	Técnicos en radiodiagnóstico	155	30	125	19,35%	80,65%
24331032	Ingenieros en mecánica industrial	154	127	27	82,47%	17,53%
33231011	Técnicos en dietética y nutrición	154	24	130	15,58%	84,42%
81531068	Operadores de máquina industrial de coser overlock	154	4	150	2,60%	97,40%
97001074	Peones de la industria de la piel y el cuero	154	76	78	49,35%	50,65%
31271044	Técnicos de planta de tratamiento de aguas residuales	153	46	107	30,07%	69,93%
37151029	Animadores geriátricos	152	14	138	9,21%	90,79%
92231012	Limpiadores de ventanas	152	133	19	87,50%	12,50%
37241025	Coordinadores de tiempo libre	151	42	109	27,81%	72,19%
72121012	Aplicadores de revestimientos continuos de fachadas	151	146	5	96,69%	3,31%
29311134	Restauradores de obras de arte, madera y muebles antiguos	150	45	105	30,00%	70,00%
31231015	Técnicos de mantenimiento de equipos eléctricos	150	143	7	95,33%	4,67%
24611015	Ingenieros técnicos de calidad	149	79	70	53,02%	46,98%
24611071	Ingenieros técnicos de proyectos	149	103	46	69,13%	30,87%
29231010	Filólogos	149	30	119	20,13%	79,87%
31221012	Auxiliares técnicos de obra	149	113	36	75,84%	24,16%
73231053	Operadores de máquina cortadora de metales	149	146	3	97,99%	2,01%
25991037	Gestores administrativos titulados	148	50	98	33,78%	66,22%
83311088	Conductores-operadores de maquinaria de compactación, en general	148	146	2	98,65%	1,35%
29361036	Locutores de radio y televisión	147	58	89	39,46%	60,54%
82021021	Montadores de aparatos electrónicos, en general	147	88	59	59,86%	40,14%
84121053	Taxistas	147	137	10	93,20%	6,80%
52201091	Dependientes de electrodomésticos	145	58	87	40,00%	60,00%
72401062	Pulidores-abrillantadores de suelos, de terrazo y similares	145	134	11	92,41%	7,59%
83321074	Conductores-operadores de grúa móvil	145	144	1	99,31%	0,69%
22301011	Profesores del área de dibujo (enseñanza secundaria)	144	39	105	27,08%	72,92%

OCUPACIONES MÁS DEMANDADAS. ARAGÓN. 2013.						
Código	Ocupaciones	T	H	M	% H	% M
52201325	Dependientes de ropa de hogar	144	11	133	7,64%	92,36%
58121058	Maquilladores	144	5	139	3,47%	96,53%
64101022	Encargados o capataces forestales	144	118	26	81,94%	18,06%
22301130	Profesores del área de tecnología (enseñanza secundaria)	143	60	83	41,96%	58,04%
72221011	Instaladores de gas	143	143		100,00%	0,00%
76221031	Impresores de serigrafía	143	72	71	50,35%	49,65%
81931103	Operadores de máquinas enlatadoras y/o envasadoras de frutas, verduras y productos vegetales	143	19	124	13,29%	86,71%
00201014	Soldados profesionales	141	101	40	71,63%	28,37%
73231080	Operadores de máquina fresadora (metales)	141	139	2	98,58%	1,42%
13271024	Directores de sucursal de entidad financiera	139	122	17	87,77%	12,23%
83211010	Conductores-operadores de maquinaria agrícola con motor, en general	139	137	2	98,56%	1,44%
34011029	Técnicos de operativa interna de entidad financiera	138	74	64	53,62%	46,38%
38311073	Operadores de cámara (cine, televisión y/o vídeo)	138	79	59	57,25%	42,75%
75331030	Electrónicos-ajustadores de equipos de telecomunicación	138	132	6	95,65%	4,35%
81311181	Operadores de planta química	138	103	35	74,64%	25,36%
81331033	Retocadores fotográficos	138	61	77	44,20%	55,80%
83311066	Conductores-operadores de hormigonera móvil	138	135	3	97,83%	2,17%
97001083	Peones de la industria de producción y distribución de energía eléctrica, gas y agua	138	118	20	85,51%	14,49%
24311111	Ingenieros de proyectos	136	98	38	72,06%	27,94%
97001047	Peones de la fabricación de productos minerales no metálicos	136	102	34	75,00%	25,00%
31261069	Técnicos en mecánica de automoción	135	131	4	97,04%	2,96%
28231044	Psicopedagogos	134	15	119	11,19%	88,81%
31291200	Técnicos en organización industrial	134	101	33	75,37%	24,63%
72501052	Mecánicos reparadores de equipos industriales de refrigeración y climatización	134	132	2	98,51%	1,49%
75211026	Electricistas de fabricación industrial	134	132	2	98,51%	1,49%
75311100	Electrónicos-ajustadores de instalaciones y equipos industriales	134	125	9	93,28%	6,72%
82091013	Ensambladores de productos metálicos, de caucho o plástico en cadena de montaje	134	65	69	48,51%	51,49%
94901041	Porteros de espectáculos	134	84	50	62,69%	37,31%
38111011	Técnicos en operaciones de sistemas informáticos	133	113	20	84,96%	15,04%
44431048	Empleados de casino y salas de juego, en general	133	51	82	38,35%	61,65%
21561012	Terapeutas ocupacionales	132	11	121	8,33%	91,67%
72401039	Marmolistas de la construcción	132	132		100,00%	0,00%
24311072	Ingenieros de organización industrial	131	91	40	69,47%	30,53%

OCUPACIONES MÁS DEMANDADAS. ARAGÓN. 2013.						
Código	Ocupaciones	T	H	M	% H	% M
28241038	Educadores de familia	131	8	123	6,11%	93,89%
26301011	Agentes de desarrollo turístico	130	34	96	26,15%	73,85%
11201012	Directores generales de empresa de 10 o más asalariados, en general	128	99	29	77,34%	22,66%
21521010	Fisioterapeutas, en general	128	39	89	30,47%	69,53%
24721026	Ingenieros técnicos en electrónica, en general	128	105	23	82,03%	17,97%
34021022	Técnicos de apoyo en auditoría y/u operaciones financieras	128	53	75	41,41%	58,59%
13151074	Jefes de tráfico en empresas de transporte, en general	127	103	24	81,10%	18,90%
37321073	Maquetistas (diseño y decoración)	127	50	77	39,37%	60,63%
81141061	Operadores de máquinas para elaborar cal, yeso y/o escayola	127	121	6	95,28%	4,72%
29111015	Archiveros	126	28	98	22,22%	77,78%
37241016	Animadores turísticos	126	34	92	26,98%	73,02%
96031016	Peones de exterior de minas, canteras y/o pozos de petróleo	126	124	2	98,41%	1,59%
29221062	Redactores-correctores de editorial	125	44	81	35,20%	64,80%
31231033	Técnicos de mantenimiento y reparación de aire acondicionado y fluidos	125	124	1	99,20%	0,80%
73121082	Soldadores de tuberías y recipientes de alta presión	125	124	1	99,20%	0,80%
76221077	Operadores de máquina de reprografía (impresión artes gráficas)	125	54	71	43,20%	56,80%
56221015	Técnicos en emergencias sanitarias	124	59	65	47,58%	52,42%
81331044	Trabajadores de laboratorio fotográfico, en general	124	40	84	32,26%	67,74%
83311022	Conductores-operadores de bulldozer (movimiento de tierras)	124	123	1	99,19%	0,81%
31431022	Técnicos forestal y/o silvicultura	123	91	32	73,98%	26,02%
33211015	Auxiliares de odontología	123	2	121	1,63%	98,37%
29311059	Dibujantes, en general (excepto dibujantes técnicos)	122	68	54	55,74%	44,26%
51101071	Reposteros-pasteleros (hostelería)	122	41	81	33,61%	66,39%
63001011	Trabajadores agropecuarios	122	100	22	81,97%	18,03%
77051099	Trabajadores de la elaboración de conservas vegetales	122	22	100	18,03%	81,97%
37231031	Monitores de aparatos de gimnasio	121	95	26	78,51%	21,49%
92221011	Lavacoques, a mano	121	108	13	89,26%	10,74%
81601035	Operadores de hornos de panadería y repostería industrial	120	42	78	35,00%	65,00%
61201073	Trabajadores en centros de jardinería	119	81	38	68,07%	31,93%
51201016	Bármanes	118	81	37	68,64%	31,36%
71221023	Canteros de construcción	118	107	11	90,68%	9,32%
78321018	Modelistas-patronistas-escaladores de prendas de vestir, excepto piel y cuero	118	13	105	11,02%	88,98%
97001122	Peones de la industria papelera	118	82	36	69,49%	30,51%
31241018	Técnico en electrónica de comunicaciones	116	115	1	99,14%	0,86%
74011081	Mecánicos-ajustadores de motores en maquinaria pesada, agrícola y/o industrial autopropulsada	116	115	1	99,14%	0,86%

OCUPACIONES MÁS DEMANDADAS. ARAGÓN. 2013.						
Código	Ocupaciones	T	H	M	% H	% M
83321151	Operarios de vehículos de limpieza viaria	116	103	13	88,79%	11,21%
84201021	Conductores de autobús interurbano	116	104	12	89,66%	10,34%
58251010	Guías de reservas naturales	115	61	54	53,04%	46,96%
71911023	Mantenedores de instalaciones deportivas	115	98	17	85,22%	14,78%
73211020	Herreros forjadores, en general	114	110	4	96,49%	3,51%
42211020	Empleados administrativos de servicios postales (excepto ventanilla)	113	20	93	17,70%	82,30%
75331085	Instaladores-reparadores de antenas de radio y televisión	113	111	2	98,23%	1,77%
52201101	Dependientes de estanco	112	16	96	14,29%	85,71%
73131054	Chapistas industriales	112	111	1	99,11%	0,89%
78331039	Marcadores-cortadores de tela y/o prendas de vestir, excepto en piel y cuero	112	46	66	41,07%	58,93%
97001029	Peones de la fabricación de material de transporte	112	77	35	68,75%	31,25%
23241015	Profesores de actividades artístico-manuales	110	15	95	13,64%	86,36%
51201061	Jefes de comedor o maestros de sala	109	79	30	72,48%	27,52%
58931026	Cuidadores de animales en reservas naturales y/o parques zoológicos	109	44	65	40,37%	59,63%
81411052	Operadores de máquinas para la transformación de plástico y caucho	109	76	33	69,72%	30,28%
13151010	Directores de departamento de abastecimiento, distribución y/o logística, en general	108	84	24	77,78%	22,22%
31291170	Técnicos en impresión, en general (industrias gráficas)	108	80	28	74,07%	25,93%
81521038	Operadores de máquina remalladora de prendas de género de punto	108	2	106	1,85%	98,15%
98111051	Mozos de mudanzas	108	106	2	98,15%	1,85%
82011077	Montadores-ajustadores de maquinaria industrial, en general	107	105	2	98,13%	1,87%
26511058	Técnicos medios en investigación de mercados	106	27	79	25,47%	74,53%
21111011	Médicos especialistas en medicina familiar y comunitaria	105	17	88	16,19%	83,81%
31291198	Técnicos en organización de mantenimiento industrial	105	102	3	97,14%	2,86%
32031010	Encargados de industrias alimentarias	105	71	34	67,62%	32,38%
61101094	Trabajadores agrícolas de la vid	105	79	26	75,24%	24,76%
24731010	Ingenieros técnicos en telecomunicaciones	103	81	22	78,64%	21,36%
75311119	Instaladores de equipos y sistemas electrónicos	103	97	6	94,17%	5,83%
31601160	Técnicos en implantación de sistemas de calidad	102	44	58	43,14%	56,86%
75211035	Electricistas de mantenimiento y reparación de electrodomésticos	102	101	1	99,02%	0,98%
76221134	Operadores de máquina impresora offset, en general	102	91	11	89,22%	10,78%
24221021	Ingenieros en agronomía	101	62	39	61,39%	38,61%

OCUPACIONES MÁS DEMANDADAS. ARAGÓN. 2013.						
Código	Ocupaciones	T	H	M	% H	% M
38311121	Técnicos en equipos de grabación en sonido	101	92	9	91,09%	8,91%
81141041	Operadores de máquinas en planta de hormigones	101	99	2	98,02%	1,98%
31231093	Técnicos en instalaciones y líneas eléctricas	100	96	4	96,00%	4,00%
31221074	Técnicos en control y vigilancia de obras, en general	99	75	24	75,76%	24,24%
58211027	Auxiliares de vuelo	99	29	70	29,29%	70,71%
59931010	Agentes forestales	99	85	14	85,86%	14,14%
74031179	Mecánicos reparadores de maquinaria de construcción, movimiento de tierras y/o minería	99	99		100,00%	0,00%
23231085	Profesores de solfeo	98	29	69	29,59%	70,41%
33161020	Protésicos dentales	98	33	65	33,67%	66,33%
52201204	Dependientes de material de óptica e instrumentos de precisión	98	15	83	15,31%	84,69%
58921023	Empleados de servicios funerarios en general	97	70	27	72,16%	27,84%
37341015	Jefes de cocina (hostelería)	96	75	21	78,13%	21,88%
71931016	Instaladores de materiales de impermeabilización en edificios	96	95	1	98,96%	1,04%
82021085	Montadores de equipos microelectrónicos, en general	96	31	65	32,29%	67,71%
31271053	Técnicos de planta química	95	46	49	48,42%	51,58%
43091010	Agentes judiciales y/o alguaciles	95	50	45	52,63%	47,37%
15011015	Gerentes de empresas educativa y/o sociocultural, con menos de 10 asalariados	94	45	49	47,87%	52,13%
24611042	Ingenieros técnicos de planificación y producción	94	71	23	75,53%	24,47%
28241010	Agentes de igualdad de oportunidades, en general	94	9	85	9,57%	90,43%
12121018	Directores de departamento de relaciones laborales y recursos humanos	93	38	55	40,86%	59,14%
51101059	Preparadores de catering	93	29	64	31,18%	68,82%
58331013	Conserjes de hotel	93	68	25	73,12%	26,88%
29341106	Productores de radio, cine, televisión, teatro y/o espectáculos	92	39	53	42,39%	57,61%
62051031	Trabajadores de la cría de aves	92	67	25	72,83%	27,17%
23291038	Formadores-tutores de empresa	91	36	55	39,56%	60,44%
24211028	Bioquímicos	91	30	61	32,97%	67,03%
24411044	Ingenieros en electricidad, en general	91	76	15	83,52%	16,48%
28231026	Psicólogos pedagógicos	91	8	83	8,79%	91,21%
29351033	Actores	91	40	51	43,96%	56,04%
58941029	Profesores de formación vial	91	64	27	70,33%	29,67%
73151032	Montadores-instaladores de ascensores	91	89	2	97,80%	2,20%
76141010	Alfareros-ceramistas	91	36	55	39,56%	60,44%
24311018	Ingenieros de calidad	90	51	39	56,67%	43,33%
26111016	Audidores de cuentas	90	36	54	40,00%	60,00%
31391085	Programadores de máquinas con control numérico, en general	90	86	4	95,56%	4,44%
37151010	Animadores comunitarios, en general	90	12	78	13,33%	86,67%

OCUPACIONES MÁS DEMANDADAS. ARAGÓN. 2013.						
Código	Ocupaciones	T	H	M	% H	% M
37231022	Monitores de aeróbic y similares	90	21	69	23,33%	76,67%
73221041	Matriceros-moldistas de metales	90	86	4	95,56%	4,44%
23111062	Profesores especialistas en problemas del lenguaje y auditivos	89	1	88	1,12%	98,88%
23261011	Profesionales de la educación ambiental	89	35	54	39,33%	60,67%
24611024	Ingenieros técnicos de fabricación o planta	89	64	25	71,91%	28,09%
33291028	Quiroprácticos	89	24	65	26,97%	73,03%
81601176	Operadores de máquinas para elaborar caramelos y dulces	89	12	77	13,48%	86,52%
24111029	Físicos	88	55	33	62,50%	37,50%
28231017	Psicólogos industriales	88	14	74	15,91%	84,09%
75331058	Instaladores de equipos y sistemas de comunicación	88	85	3	96,59%	3,41%
82021106	Montadores electromecánicos, en general	88	84	4	95,45%	4,55%
27111037	Ingenieros informáticos	87	67	20	77,01%	22,99%
31421032	Técnicos agropecuarios	87	42	45	48,28%	51,72%
59991027	Guardas de riego	87	81	6	93,10%	6,90%
27111046	Ingenieros técnicos en informática de sistemas	86	66	20	76,74%	23,26%
59311047	Bomberos, en general	86	82	4	95,35%	4,65%
81321025	Operadores de máquinas para elaborar productos farmacéuticos, en general	86	26	60	30,23%	69,77%
22301163	Profesores del área de física y química (enseñanza secundaria)	84	16	68	19,05%	80,95%
38311019	Editores-montadores de imagen	84	55	29	65,48%	34,52%
72501041	Mecánicos reparadores de calefacciones	84	84		100,00%	0,00%
73231174	Operadores de máquinas-herramienta de labrar metales, en general	84	80	4	95,24%	4,76%
74031160	Mecánicos reparadores de maquinaria agrícola, en general	84	84		100,00%	0,00%
81221057	Operadores de máquina recubridora de metales, en general	84	82	2	97,62%	2,38%
83321063	Conductores-operadores de grúa fija, en general	84	82	2	97,62%	2,38%
13131023	Gerentes de empresa industrial en general, con menos de 10 asalariados	83	67	16	80,72%	19,28%
52201176	Dependientes de juguetería	83	14	69	16,87%	83,13%
76131044	Joyereros, en general	83	56	27	67,47%	32,53%
21221013	Enfermeros especialistas de salud mental	82	10	72	12,20%	87,80%
23111035	Profesores de personas con discapacidad psíquica	82	6	76	7,32%	92,68%
24691103	Ingenieros técnicos medioambientales	82	44	38	53,66%	46,34%
76161043	Pintores-decoradores de rótulos	82	59	23	71,95%	28,05%
77071013	Bodegueros vinícola	82	63	19	76,83%	23,17%
81441042	Operadores de máquinas para fabricar aglomerados	82	78	4	95,12%	4,88%
84121026	Conductores de coche fúnebre	82	74	8	90,24%	9,76%
26511076	Técnicos superiores en investigación de mercados	81	33	48	40,74%	59,26%
27111019	Analistas de sistemas, nivel medio	81	68	13	83,95%	16,05%

OCUPACIONES MÁS DEMANDADAS. ARAGÓN. 2013.						
Código	Ocupaciones	T	H	M	% H	% M
74031094	Instaladores-ajustadores-reparadores de automatismos	81	80	1	98,77%	1,23%
81561388	Operadores de máquinas de finisaje y acabado de calzado	81	11	70	13,58%	86,42%
22201173	Profesores técnicos de formación profesional (química)	80	19	61	23,75%	76,25%
24351010	Ingenieros en química	80	35	45	43,75%	56,25%
24411035	Ingenieros en electricidad industrial	80	69	11	86,25%	13,75%
52201154	Dependientes de herboristería	80	5	75	6,25%	93,75%
59411019	Guardaespalda y/o personal de escolta	80	76	4	95,00%	5,00%
77011033	Elaboradores de productos cárnicos	80	46	34	57,50%	42,50%
81421093	Operadores de máquina moldeadora de plástico, en general	80	52	28	65,00%	35,00%
22201010	Maestros de taller de artes plásticas y/o diseño	79	16	63	20,25%	79,75%
58231014	Asistentes acompañantes de grupo turístico (a.g.t.)	79	26	53	32,91%	67,09%
13131014	Directores de departamento de producción en empresa industrial de 10 o más asalariados, en general	78	73	5	93,59%	6,41%
22201184	Profesores técnicos de formación profesional (sanidad)	78	12	66	15,38%	84,62%
52201273	Dependientes de pollería y casquería	78	4	74	5,13%	94,87%
55001027	Cajeros de empresa	78	12	66	15,38%	84,62%
77011060	Preparadores de jamones	78	67	11	85,90%	14,10%
81931051	Operadores de máquina embotelladora de bebidas	78	39	39	50,00%	50,00%
25111013	Abogados (derecho civil)	77	19	58	24,68%	75,32%
31421043	Técnicos en agronomía	77	31	46	40,26%	59,74%
74011061	Mecánicos-ajustadores de motores de gasolina en vehículos	77	75	2	97,40%	2,60%
78121083	Operadores de máquinas para fabricar productos de madera, en general	77	73	4	94,81%	5,19%
21401048	Farmacéuticos, en general	76	17	59	22,37%	77,63%
24251011	Ingenieros técnicos forestales	76	50	26	65,79%	34,21%
28241029	Educadores de calle	76	12	64	15,79%	84,21%
38131017	Técnicos en redes	76	66	10	86,84%	13,16%
41231023	Agentes de transportes, en general	76	40	36	52,63%	47,37%
73221072	Verificadores-trazadores de metales	76	56	20	73,68%	26,32%
74031245	Mecánicos-ajustadores de maquinaria agrícola, en general	76	75	1	98,68%	1,32%
75311052	Electrónicos de mantenimiento y reparación de receptores de radio y televisión	76	74	2	97,37%	2,63%
13261021	Directores técnicos de centro educativo	75	32	43	42,67%	57,33%
28211020	Arqueólogos	75	40	35	53,33%	46,67%
31291228	Técnicos en preimpresión	75	39	36	52,00%	48,00%
44421027	Empleados de venta de cupones, en general	75	50	25	66,67%	33,33%
58991024	Empleados de centros de recreo	75	29	46	38,67%	61,33%
71121011	Montadores de prefabricados estructurales (sólo hormigón)	75	72	3	96,00%	4,00%

OCUPACIONES MÁS DEMANDADAS. ARAGÓN. 2013.						
Código	Ocupaciones	T	H	M	% H	% M
74031151	Mecánicos reparadores de ascensores y similares	75	73	2	97,33%	2,67%
14321030	Gerentes de empresa de comercio al por menor con menos de 10 asalariados	74	41	33	55,41%	44,59%
21221031	Enfermeros especialistas en enfermería del trabajo	74	5	69	6,76%	93,24%
21231016	Enfermeros especialistas en obstetricia-ginecología	74	4	70	5,41%	94,59%
23211052	Pedagogos	74	2	72	2,70%	97,30%
27111028	Analistas de sistemas, nivel superior	74	50	24	67,57%	32,43%
27121012	Analistas de aplicaciones, nivel medio	74	56	18	75,68%	24,32%
28211039	Geógrafos	74	34	40	45,95%	54,05%
29211032	Correctores de estilo	74	18	56	24,32%	75,68%
31231071	Técnicos en frío industrial	74	71	3	95,95%	4,05%
62011011	Trabajadores de ganado vacuno, en general	74	70	4	94,59%	5,41%
81601314	Operadores de máquinas para elaborar productos de panadería y repostería industrial, en general	74	35	39	47,30%	52,70%
22201104	Profesores técnicos de formación profesional (electricidad y electrónica)	73	54	19	73,97%	26,03%
24331041	Ingenieros en mecánica, en general	73	58	15	79,45%	20,55%
27191022	Ingenieros técnicos en informática, en general	73	55	18	75,34%	24,66%
31321075	Operadores de planta de tratamiento y depuración de agua, en general	73	60	13	82,19%	17,81%
35331016	Agentes de oficina de colocación	73	9	64	12,33%	87,67%
42211031	Mensajeros de correspondencia motorizado	72	53	19	73,61%	26,39%
59421021	Guardas de museo	72	26	46	36,11%	63,89%
75221038	Instaladores-reparadores de líneas eléctricas de alta tensión	72	72		100,00%	0,00%
81211124	Operadores de máquina extrusora de metales	72	61	11	84,72%	15,28%
93201014	Preparadores de pizza	72	37	35	51,39%	48,61%
13161022	Gerentes de empresa de construcción, con menos de 10 asalariados	71	62	9	87,32%	12,68%
24371016	Ingenieros ambientales	71	32	39	45,07%	54,93%
61201017	Encargados o capataces agrícolas de huertas, invernaderos, viveros o jardines, en general	71	52	19	73,24%	26,76%
81561436	Operadores de máquinas para la preparación de calzado, en general	71	36	35	50,70%	49,30%
31211044	Técnicos en ciencias químicas	70	24	46	34,29%	65,71%
31281056	Técnicos en metalurgia, en general	70	67	3	95,71%	4,29%
51201050	Jefes de barra o cafetería	70	49	21	70,00%	30,00%
73231165	Operadores de máquinas para la elaboración de joyería y/o bisutería industrial	70	30	40	42,86%	57,14%
76231025	Operadores de máquinas para encuadernación industrial, en general	70	37	33	52,86%	47,14%
81701025	Operadores de máquinas de limpieza en seco de prendas (lavandería)	70	12	58	17,14%	82,86%

OCUPACIONES MÁS DEMANDADAS. ARAGÓN. 2013.						
Código	Ocupaciones	T	H	M	% H	% M
83221013	Conductores-operadores de maquinaria forestal con motor, en general	70	70		100,00%	0,00%
24311081	Ingenieros de planificación y producción	69	51	18	73,91%	26,09%
24391021	Ingenieros de investigación y desarrollo	69	42	27	60,87%	39,13%
27291012	Especialistas en bases de datos y en redes informáticas no clasificados bajo otros epígrafes	69	58	11	84,06%	15,94%
58121049	Estilistas	69	3	66	4,35%	95,65%
22201043	Profesores técnicos de formación profesional (agraria)	68	27	41	39,71%	60,29%
35211020	Técnicos en seguros	68	31	37	45,59%	54,41%
50001017	Camareros y cocineros propietarios	68	39	29	57,35%	42,65%
58241017	Auxiliares de tierra, en general	68	10	58	14,71%	85,29%
75311092	Electrónicos-ajustadores de equipos de sonido	68	65	3	95,59%	4,41%
82011055	Montadores-ajustadores de grupos mecánicos y motores en automoción	68	41	27	60,29%	39,71%
83321021	Conductores-operadores de aparatos elevadores, en general	68	67	1	98,53%	1,47%
24691028	Ingenieros técnicos de diseño	67	42	25	62,69%	37,31%
31231024	Técnicos de mantenimiento de instalaciones hoteleras	67	66	1	98,51%	1,49%
58931044	Peluqueros de perros	67	10	57	14,93%	85,07%
61101016	Encargados o capataces agrícolas, excepto en huertas, invernaderos, viveros y jardines	67	58	9	86,57%	13,43%
73131072	Tuberos industriales de industria pesada	67	66	1	98,51%	1,49%
75221029	Instaladores-reparadores de líneas de energía eléctrica, en general	67	67		100,00%	0,00%
96011038	Pisteros (preparadores de pistas en la nieve)	67	57	10	85,07%	14,93%
24431022	Ingenieros en telecomunicaciones	66	53	13	80,30%	19,70%
15091064	Gerentes de empresa de servicios a otras empresas, en general, con menos de 10 asalariados	65	45	20	69,23%	30,77%
24151021	Matemáticos	65	26	39	40,00%	60,00%
24421038	Ingenieros en electrónica industrial	65	55	10	84,62%	15,38%
37131041	Promotores de igualdad de oportunidades, en general	65	19	46	29,23%	70,77%
75311061	Electrónicos de mantenimiento y reparación de sistemas de seguridad	65	64	1	98,46%	1,54%
78311097	Sastres	64	15	49	23,44%	76,56%
81601228	Operadores de máquinas para elaborar conservas de frutas, verduras y productos vegetales, en general	64	15	49	23,44%	76,56%
27191013	Audidores-asesores informáticos	63	43	20	68,25%	31,75%
31291116	Técnicos en confección industrial	63	10	53	15,87%	84,13%
74011070	Mecánicos-ajustadores de motores diesel (vehículos)	63	63		100,00%	0,00%
78931051	Examinadores-revisores de prendas confeccionadas	63	3	60	4,76%	95,24%
94341010	Lectores de contadores, en general	63	56	7	88,89%	11,11%

OCUPACIONES MÁS DEMANDADAS. ARAGÓN. 2013.						
Código	Ocupaciones	T	H	M	% H	% M
14221013	Gerentes de café, bar y establecimientos similares, con menos de 10 asalariados	62	43	19	69,35%	30,65%
73231035	Operadores de mantenimiento de máquinas-herramienta para trabajar metales, en general	62	59	3	95,16%	4,84%
14311028	Gerentes de empresa de comercio al por mayor, con menos de 10 asalariados	61	47	14	77,05%	22,95%
26511021	Redactores de publicidad	61	21	40	34,43%	65,57%
27121021	Analistas de aplicaciones, nivel superior	61	38	23	62,30%	37,70%
31391094	Programadores-controladores de robots industriales	61	56	5	91,80%	8,20%
31421054	Técnicos en flores y/o jardinería	61	23	38	37,70%	62,30%
38141010	Técnicos de la web	61	46	15	75,41%	24,59%
72311024	Pintores de decorados de teatro, cine y televisión	61	58	3	95,08%	4,92%
77051044	Trabajadores de la congelación de alimentos	61	24	37	39,34%	60,66%
24261014	Profesionales de la protección ambiental	60	26	34	43,33%	56,67%
28251013	Agentes de igualdad de oportunidades entre mujeres y hombres	60	3	57	5,00%	95,00%
29321043	Cantantes de salas de fiestas o similares	60	18	42	30,00%	70,00%
51101060	Preparadores de precocinados y cocinados	60	21	39	35,00%	65,00%
62021032	Trabajadores de ganado ovino y caprino	60	49	11	81,67%	18,33%
73121093	Soldadores manipuladores por electroescoria	60	60		100,00%	0,00%
21541016	Logopedas	59	3	56	5,08%	94,92%
31221115	Técnicos en organización de instalación y mantenimiento de edificios y equipamientos urbanos	59	55	4	93,22%	6,78%
31271026	Técnicos de fabricación química	59	30	29	50,85%	49,15%
81561081	Operadores de máquina cortadora de piezas de calzado	59	56	3	94,92%	5,08%
82011011	Montadores-ajustadores de elementos mecánicos de maquinaria, en general	59	51	8	86,44%	13,56%
82091086	Montadores de productos con elementos de diferentes materiales	59	55	4	93,22%	6,78%
84111014	Conductores propietarios de automóviles, taxis y furgonetas	59	54	5	91,53%	8,47%
12231029	Directores de departamentos y/o laboratorio de investigación y desarrollo (i+d)	58	27	31	46,55%	53,45%
31211033	Técnicos en ciencias geológicas	58	31	27	53,45%	46,55%
31321064	Operadores de planta de tratamiento de residuos sólidos urbanos	58	45	13	77,59%	22,41%
44121039	Empleados de información en aeropuertos, estaciones y similares	58	16	42	27,59%	72,41%
59931029	Guardas de cotos de caza y/o pesca	58	51	7	87,93%	12,07%
71311027	Carpinteros de armar, en construcción	58	58	0	100,00%	0,00%
73231231	Preparadores-ajustadores de máquinas-herramientas para trabajar metales, en general	58	58		100,00%	0,00%
26511012	Asesores de imagen	57	6	51	10,53%	89,47%

OCUPACIONES MÁS DEMANDADAS. ARAGÓN. 2013.						
Código	Ocupaciones	T	H	M	% H	% M
29311143	Restauradores de obras de arte, pintura	57	15	42	26,32%	73,68%
36121018	Asistentes jurídico-legales	57	16	41	28,07%	71,93%
58991051	Relaciones públicas, de salas de fiesta y similares	57	24	33	42,11%	57,89%
71221012	Canteros artesanales de mármol o piedra	57	45	12	78,95%	21,05%
81531079	Operadores de máquina industrial de coser piel y cuero, excepto peletería, marroquinería, guantes y calzado	57	3	54	5,26%	94,74%
15011024	Gestores de centros deportivos	56	40	16	71,43%	28,57%
23211016	Consultores de formación	56	23	33	41,07%	58,93%
26111034	Técnicos medios en auditoría	56	19	37	33,93%	66,07%
75331094	Reparadores de instalaciones y/o equipos de comunicación	56	53	3	94,64%	5,36%
81421156	Operadores de máquinas para fabricar resinas sintéticas	56	31	25	55,36%	44,64%
84311012	Transportistas	56	55	1	98,21%	1,79%
22201122	Profesores técnicos de formación profesional (hostelería y turismo)	55	23	32	41,82%	58,18%
23241042	Profesores de pintura artística	55	17	38	30,91%	69,09%
29311125	Restauradores de obras de arte, escultura	55	14	41	25,45%	74,55%
31221124	Técnicos en prevención de incendios, en general	55	49	6	89,09%	10,91%
74051018	Mecánicos reparadores de bicicletas	55	53	2	96,36%	3,64%
81311051	Operadores de fabricación química	55	41	14	74,55%	25,45%
81421060	Operadores de máquina extrusora (materias plásticas)	55	53	2	96,36%	3,64%
22301121	Profesores del área de religión (enseñanza secundaria)	54	8	46	14,81%	85,19%
24821081	Diseñadores prendas vestir (excepto piel y cuero)	54	8	46	14,81%	85,19%
28211048	Sociólogos, en general	54	17	37	31,48%	68,52%
77051017	Almazareros	54	49	5	90,74%	9,26%
31291107	Técnicos en composición y/o fotocomposición (industrias gráficas)	53	28	25	52,83%	47,17%
42221014	Codificadores de datos	53	10	43	18,87%	81,13%
44461010	Empleados de ventanilla de correos	53	14	39	26,42%	73,58%
73151041	Montadores-instaladores de cables, cuerdas y/o poleas	53	38	15	71,70%	28,30%
81421101	Operadores de máquina moldeadora de plástico, por extrusión	53	46	7	86,79%	13,21%
81511149	Operadores de máquinas para la preparación de fibras textiles, en general	53	17	36	32,08%	67,92%
81911057	Operadores de fabricación de azulejos y revestimientos cerámicos	53	50	3	94,34%	5,66%
94431025	Operarios en mantenimiento de alcantarillado	53	49	4	92,45%	7,55%
14211038	Gerentes de restaurante y establecimientos similares, con menos de 10 asalariados	52	34	18	65,38%	34,62%
21531013	Dietistas y nutricionistas	52	8	44	15,38%	84,62%

OCUPACIONES MÁS DEMANDADAS. ARAGÓN. 2013.						
Código	Ocupaciones	T	H	M	% H	% M
44421018	Empleados de venta de apuestas mutuas, deportivas y administración de loterías	52	7	45	13,46%	86,54%
44431011	Cajeros de casino y/o bingo	52	21	31	40,38%	59,62%
59421030	Guardas de obra	52	49	3	94,23%	5,77%
61101050	Trabajadores agrícolas de cultivos extensivos, en general	52	41	11	78,85%	21,15%
72311013	Pintores de bandas sobre vías urbanas y carreteras	52	52		100,00%	0,00%
72911020	Techadores en chapas y placas	52	52		100,00%	0,00%
78371255	Zapateros-reparadores de calzado	52	41	11	78,85%	21,15%
81541104	Operadores de máquinas para el acabado de productos textiles	52	9	43	17,31%	82,69%
83311055	Conductores-operadores de extendidora de asfalto	52	52		100,00%	0,00%
12191028	Directores de departamento de control de calidad	51	32	19	62,75%	37,25%
24161024	Técnicos medios en estadística y/o cálculo numérico	51	16	35	31,37%	68,63%
24691037	Ingenieros técnicos de instalaciones	51	35	16	68,63%	31,37%
31231051	Técnicos en electricidad de automoción	51	48	3	94,12%	5,88%
31231082	Técnicos en iluminación de teatro, cine y televisión	51	42	9	82,35%	17,65%
31391076	Operadores de robots industriales, en general	51	36	15	70,59%	29,41%
37111018	Oficiales de notaría	51	15	36	29,41%	70,59%
42231017	Empleados de servicio de personal	51	12	39	23,53%	76,47%
73231147	Operadores de máquina taladradora (metales)	51	51		100,00%	0,00%
78341041	Cosedores a mano o máquina doméstica de prendas de vestir de piel y cuero	51	4	47	7,84%	92,16%
78351026	Confeccionadores-instaladores de cortinas	51	17	34	33,33%	66,67%
81561397	Operadores de máquinas de montaje, ahorado, centrado y fijación de piezas de calzado	51	43	8	84,31%	15,69%
83311152	Conductores-operadores de motoniveladora (movimiento de tierras)	51	51		100,00%	0,00%
94901029	Aparcacoches	51	41	10	80,39%	19,61%
24691064	Ingenieros técnicos de mantenimiento y reparación	50	44	6	88,00%	12,00%
29311022	Artistas pintores	50	22	28	44,00%	56,00%
33311014	Técnicos en medicina natural (naturopatía, homeopatía, acupuntura y herbolario)	50	17	33	34,00%	66,00%
35341019	Administradores de fincas rústicas y urbanas	50	27	23	54,00%	46,00%

Anexo 4: Ocupaciones más contratadas (50 y más contratos)

OCUPACIONES MÁS CONTRATADAS. ARAGÓN. 2013.						
Código	Ocupaciones	T	H	M	% H	% M
5120	Camareros asalariados	42.218	21.001	21.217	49,74%	50,26%
9511	Peones agrícolas (excepto en huertas, invernaderos, viveros y jardines)	40.569	31.719	8.850	78,19%	21,81%
9700	Peones de las industrias manufactureras	40.144	29.557	10.587	73,63%	26,37%
9210	Personal de limpieza de oficinas, hoteles y otros establecimientos similares	28.449	5.625	22.824	19,77%	80,23%
5220	Vendedores en tiendas y almacenes	17.615	4.374	13.241	24,83%	75,17%
9811	Peones del transporte de mercancías y descargadores	9.571	8.255	1.316	86,25%	13,75%
9512	Peones agrícolas en huertas, invernaderos, viveros y jardines	7.212	5.872	1.340	81,42%	18,58%
9310	Ayudantes de cocina	6.484	2.265	4.219	34,93%	65,07%
9100	Empleados domésticos	6.216	383	5.833	6,16%	93,84%
5110	Cocineros asalariados	5.681	2.274	3.407	40,03%	59,97%
3724	Monitores de actividades recreativas y de entretenimiento	5.600	2.164	3.436	38,64%	61,36%
8432	Conductores asalariados de camiones	5.284	5.216	68	98,71%	1,29%
3715	Animadores comunitarios	5.004	1.951	3.053	38,99%	61,01%
7121	Albañiles	4.823	4.758	65	98,65%	1,35%
4221	Empleados de servicios de correos (excepto empleados de mostrador)	4.641	1.613	3.028	34,76%	65,24%
9602	Peones de la construcción de edificios	4.345	4.133	212	95,12%	4,88%
7323	Ajustadores y operadores de máquinas-herramienta	4.335	3.318	1.017	76,54%	23,46%
5710	Trabajadores de los cuidados personales a domicilio	3.815	106	3.709	2,78%	97,22%
4309	Empleados administrativos sin tareas de atención al público no clasificados bajo otros epígrafes	3.802	1.073	2.729	28,22%	71,78%
2329	Profesores y profesionales de la enseñanza no clasificados bajo otros epígrafes	3.707	1.774	1.933	47,86%	52,14%
4500	Empleados administrativos con tareas de atención al público no clasificados bajo otros epígrafes	3.642	685	2.957	18,81%	81,19%
9530	Peones agropecuarios	3.635	2.793	842	76,84%	23,16%
5629	Trabajadores de los cuidados a las personas en servicios de salud no clasificados bajo otros epígrafes	3.546	329	3.217	9,28%	90,72%
5824	Azafatos de tierra	3.544	675	2.869	19,05%	80,95%
5611	Auxiliares de enfermería hospitalaria	3.533	474	3.059	13,42%	86,58%
9432	Mozos de equipaje y afines	3.454	1.291	2.163	37,38%	62,62%
5492	Promotores de venta	3.332	546	2.786	16,39%	83,61%
9820	Reponedores	2.889	1.878	1.011	65,01%	34,99%
3723	Instructores de actividades deportivas	2.887	1.882	1.005	65,19%	34,81%
5721	Cuidadores de niños en guarderías y centros educativos	2.857	133	2.724	4,66%	95,34%
8202	Ensambladores de equipos eléctricos y electrónicos	2.612	1.805	807	69,10%	30,90%
5500	Cajeros y taquilleros (excepto bancos)	2.595	348	2.247	13,41%	86,59%
2932	Compositores, músicos y cantantes	2.556	2.053	503	80,32%	19,68%

OCUPACIONES MÁS CONTRATADAS. ARAGÓN. 2013.						
Código	Ocupaciones	T	H	M	% H	% M
8412	Conductores asalariados de automóviles, taxis y furgonetas	2.530	2.262	268	89,41%	10,59%
9442	Clasificadores de desechos, operarios de punto limpio y recogedores de chatarra	2.432	1.341	1.091	55,14%	44,86%
9229	Otro personal de limpieza	2.379	1.031	1.348	43,34%	56,66%
3510	Agentes y representantes comerciales	2.087	1.341	746	64,25%	35,75%
4424	Teleoperadores	1.834	452	1.382	24,65%	75,35%
7312	Soldadores y oxicortadores	1.831	1.812	19	98,96%	1,04%
5942	Auxiliares de vigilante de seguridad y similares no habilitados para ir armados	1.801	1.427	374	79,23%	20,77%
5833	Conserjes de edificios	1.738	1.237	501	71,17%	28,83%
4301	Grabadores de datos	1.721	569	1.152	33,06%	66,94%
4423	Telefonistas	1.711	409	1.302	23,90%	76,10%
7314	Montadores de estructuras metálicas	1.692	1.668	24	98,58%	1,42%
5941	Vigilantes de seguridad y similares habilitados para ir armados	1.652	1.383	269	83,72%	16,28%
7899	Oficiales, operarios y artesanos de otros oficios no clasificados bajo otros epígrafes	1.540	1.412	128	91,69%	8,31%
7510	Electricistas de la construcción y afines	1.530	1.499	31	97,97%	2,03%
5825	Guías de turismo	1.498	446	1.052	29,77%	70,23%
9520	Peones ganaderos	1.497	1.336	161	89,25%	10,75%
9490	Otras ocupaciones elementales	1.457	1.078	379	73,99%	26,01%
2824	Profesionales del trabajo y la educación social	1.430	335	1.095	23,43%	76,57%
5811	Peluqueros	1.406	188	1.218	13,37%	86,63%
2210	Profesores de universidades y otra enseñanza superior (excepto formación profesional)	1.388	675	713	48,63%	51,37%
8142	Operadores de máquinas para fabricar productos de material plástico	1.275	966	309	75,76%	24,24%
8333	Operadores de carretillas elevadoras	1.268	1.127	141	88,88%	11,12%
3613	Asistentes de dirección y administrativos	1.190	337	853	28,32%	71,68%
2322	Profesores de enseñanza no reglada de idiomas	1.184	400	784	33,78%	66,22%
8209	Montadores y ensambladores no clasificados en otros epígrafes	1.158	1.108	50	95,68%	4,32%
4430	Agentes de encuestas	1.135	415	720	36,56%	63,44%
8321	Operadores de maquinaria agrícola móvil	1.127	1.111	16	98,58%	1,42%
6110	Trabajadores cualificados en actividades agrícolas (excepto en huertas, invernaderos, viveros y jardines)	1.066	982	84	92,12%	7,88%
9601	Peones de obras públicas	1.056	988	68	93,56%	6,44%
8420	Conductores de autobuses y tranvías	1.008	953	55	94,54%	5,46%
2121	Enfermeros no especializados	996	170	826	17,07%	82,93%
4412	Recepcionistas (excepto de hoteles)	996	173	823	17,37%	82,63%
8121	Operadores en instalaciones para la obtención y transformación de metales	905	647	258	71,49%	28,51%
7199	Otros trabajadores de las obras estructurales de construcción no clasificados bajo otros epígrafes	898	889	9	99,00%	1,00%
5812	Especialistas en tratamientos de estética, bienestar y afines	829	51	778	6,15%	93,85%
7401	Mecánicos y ajustadores de vehículos de motor	829	810	19	97,71%	2,29%

OCUPACIONES MÁS CONTRATADAS. ARAGÓN. 2013.						
Código	Ocupaciones	T	H	M	% H	% M
8332	Operadores de grúas, montacargas y de maquinaria similar de movimiento de materiales	815	746	69	91,53%	8,47%
9543	Peones forestales y de la caza	811	733	78	90,38%	9,62%
7403	Mecánicos y ajustadores de maquinaria agrícola e industrial	804	796	8	99,00%	1,00%
5899	Trabajadores de servicios personales no clasificados bajo otros epígrafes	802	507	295	63,22%	36,78%
5992	Bañistas-socorristas	792	516	276	65,15%	34,85%
8143	Operadores de máquinas para fabricar productos de papel y cartón	788	534	254	67,77%	32,23%
4121	Empleados de control de abastecimientos e inventario	753	495	258	65,74%	34,26%
4111	Empleados de contabilidad	752	396	356	52,66%	47,34%
7111	Encofradores y operarios de puesta en obra de hormigón	731	710	21	97,13%	2,87%
6120	Trabajadores cualificados en huertas, invernaderos, viveros y jardines	726	490	236	67,49%	32,51%
9431	Ordenanzas	722	476	246	65,93%	34,07%
9420	Repartidores de publicidad, limpiabotas y otros trabajadores de oficios callejeros	644	454	190	70,50%	29,50%
2323	Profesores de enseñanza no reglada de música y danza	622	330	292	53,05%	46,95%
2240	Profesores de enseñanza primaria	618	152	466	24,60%	75,40%
7703	Panaderos, pasteleros y confiteros	597	378	219	63,32%	36,68%
8331	Operadores de maquinaria de movimientos de tierras y equipos similares	595	592	3	99,50%	0,50%
4422	Recepcionistas de hoteles	592	242	350	40,88%	59,12%
2935	Actores	590	357	233	60,51%	39,49%
7837	Zapateros y afines	590	348	242	58,98%	41,02%
3831	Técnicos de grabación audiovisual	580	481	99	82,93%	17,07%
2252	Técnicos en educación infantil	578	32	546	5,54%	94,46%
7221	Fontaneros	575	567	8	98,61%	1,39%
2230	Profesores de enseñanza secundaria (excepto materias específicas de formación profesional)	573	189	384	32,98%	67,02%
8193	Operadores de máquinas de embalaje, embotellamiento y etiquetado	562	109	453	19,40%	80,60%
7191	Mantenedores de edificios	535	500	35	93,46%	6,54%
3123	Técnicos en electricidad	530	514	16	96,98%	3,02%
7521	Mecánicos y reparadores de equipos eléctricos	526	518	8	98,48%	1,52%
5612	Auxiliares de enfermería de atención primaria	521	94	427	18,04%	81,96%
8159	Operadores de máquinas para fabricar productos textiles no clasificados bajo otros epígrafes	518	149	369	28,76%	71,24%
3820	Programadores informáticos	515	380	135	73,79%	26,21%
5999	Trabajadores de los servicios de protección y seguridad no clasificados bajo otros epígrafes	508	481	27	94,69%	5,31%
7131	Carpinteros (excepto ebanistas)	492	474	18	96,34%	3,66%
7701	Matarifes y trabajadores de las industrias cárnicas	492	369	123	75,00%	25,00%
9443	Barrenderos y afines	488	447	41	91,60%	8,40%
3139	Técnicos en control de procesos no clasificados bajo otros epígrafes	480	312	168	65,00%	35,00%

OCUPACIONES MÁS CONTRATADAS. ARAGÓN. 2013.						
Código	Ocupaciones	T	H	M	% H	% M
2152	Fisioterapeutas	471	110	361	23,35%	76,65%
7240	Soladores, colocadores de parquet y afines	470	468	2	99,57%	0,43%
7132	Instaladores de cerramientos metálicos y carpinteros metálicos (excepto montadores de estructuras metálicas)	467	464	3	99,36%	0,64%
5621	Técnicos auxiliares de farmacia	466	62	404	13,30%	86,70%
7705	Trabajadores conserveros de frutas y hortalizas y trabajadores de la elaboración de bebidas no alcohólicas	464	202	262	43,53%	56,47%
5430	Expendedores de gasolineras	460	276	184	60,00%	40,00%
7709	Catadores y clasificadores de alimentos y bebidas	434	59	375	13,59%	86,41%
7231	Pintores y empapeladores	431	414	17	96,06%	3,94%
5420	Operadores de telemarketing	426	136	290	31,92%	68,08%
3812	Técnicos en asistencia al usuario de tecnologías de la información	425	201	224	47,29%	52,71%
7313	Chapistas y caldereros	424	423	1	99,76%	0,24%
3110	Delineantes y dibujantes técnicos	419	320	99	76,37%	23,63%
8160	Operadores de máquinas para elaborar productos alimenticios, bebidas y tabaco	398	203	195	51,01%	48,99%
4113	Empleados de oficina de servicios estadísticos, financieros y bancarios	392	133	259	33,93%	66,07%
6410	Trabajadores cualificados en actividades forestales y del medio natural	376	359	17	95,48%	4,52%
8131	Operadores en plantas industriales químicas	376	319	57	84,84%	15,16%
6202	Trabajadores cualificados en actividades ganaderas de ovino y caprino	375	368	7	98,13%	1,87%
3129	Otros técnicos de las ciencias físicas, químicas, medioambientales y de las ingenierías	368	212	156	57,61%	42,39%
4122	Empleados de oficina de servicios de apoyo a la producción	368	144	224	39,13%	60,87%
4123	Empleados de logística y transporte de pasajeros y mercancías	364	275	89	75,55%	24,45%
3713	Profesionales de apoyo al trabajo y a la educación social	354	58	296	16,38%	83,62%
4443	Empleados de sala de juegos y afines	348	110	238	31,61%	68,39%
2220	Profesores de formación profesional (materias específicas)	339	212	127	62,54%	37,46%
2630	Técnicos de empresas y actividades turísticas	337	274	63	81,31%	18,69%
2431	Ingenieros industriales y de producción	322	241	81	74,84%	25,16%
2122	Enfermeros especializados (excepto matronos)	321	75	246	23,36%	76,64%
3124	Técnicos en electrónica (excepto electro medicina)	321	301	20	93,77%	6,23%
2933	Coreógrafos y bailarines	320	154	166	48,13%	51,88%
5831	Supervisores de mantenimiento y limpieza en oficinas, hoteles y otros establecimientos	316	167	149	52,85%	47,15%
3202	Supervisores de la construcción	314	299	15	95,22%	4,78%
2140	Farmacéuticos	312	99	213	31,73%	68,27%
5210	Jefes de sección de tiendas y almacenes	304	155	149	50,99%	49,01%
3128	Técnicos en metalurgia y minas	301	252	49	83,72%	16,28%
2251	Maestros de educación infantil	296	17	279	5,74%	94,26%
5499	Vendedores no clasificados bajo otros epígrafes	293	161	132	54,95%	45,05%

OCUPACIONES MÁS CONTRATADAS. ARAGÓN. 2013.						
Código	Ocupaciones	T	H	M	% H	% M
7531	Mecánicos y reparadores de equipos electrónicos	285	276	9	96,84%	3,16%
2640	Profesionales de ventas técnicas y médicas (excepto las tic)	275	170	105	61,82%	38,18%
7322	Trabajadores de la fabricación de herramientas, mecánico-ajustadores, modelistas, matriceros y afines	273	260	13	95,24%	4,76%
3721	Atletas y deportistas	270	212	58	78,52%	21,48%
2939	Artistas creativos e interpretativos no clasificados bajo otros epígrafes	263	169	94	64,26%	35,74%
9221	Limpiadores en seco a mano y afines	262	60	202	22,90%	77,10%
8199	Operadores de instalaciones y maquinaria fijas no clasificados bajo otros epígrafes	254	235	19	92,52%	7,48%
3126	Técnicos en mecánica	243	237	6	97,53%	2,47%
2112	Otros médicos especialistas	241	106	135	43,98%	56,02%
9433	Repartidores, recadistas y mensajeros a pie	239	201	38	84,10%	15,90%
6203	Trabajadores cualificados en actividades ganaderas de porcino	238	212	26	89,08%	10,92%
3321	Técnicos superiores en higiene bucodental	237	11	226	4,64%	95,36%
2156	Terapeutas ocupacionales	230	26	204	11,30%	88,70%
2439	Ingenieros no clasificados bajo otros epígrafes	230	167	63	72,61%	27,39%
2461	Ingenieros técnicos industriales y de producción	218	161	57	73,85%	26,15%
3811	Técnicos en operaciones de sistemas informáticos	218	182	36	83,49%	16,51%
3122	Técnicos en construcción	212	189	23	89,15%	10,85%
3151	Jefes y oficiales de máquinas	208	180	28	86,54%	13,46%
7522	Instaladores y reparadores de líneas eléctricas	208	205	3	98,56%	1,44%
3522	Agentes de compras	204	117	87	57,35%	42,65%
3314	Técnicos en laboratorio de diagnóstico clínico	203	16	187	7,88%	92,12%
8201	Ensambladores de maquinaria mecánica	203	184	19	90,64%	9,36%
3739	Otros técnicos y profesionales de apoyo de actividades culturales y artísticas	200	129	71	64,50%	35,50%
2651	Profesionales de la publicidad y la comercialización	196	125	71	63,78%	36,22%
4442	Empleados de venta de apuestas	189	121	68	64,02%	35,98%
7820	Ebanistas y trabajadores afines	189	185	4	97,88%	2,12%
4411	Empleados de información al usuario	181	61	120	33,70%	66,30%
7250	Mecánicos-instaladores de refrigeración y climatización	178	177	1	99,44%	0,56%
8153	Operadores de máquinas de coser y bordar	176	20	156	11,36%	88,64%
3127	Técnicos y analistas de laboratorio en química industrial	175	49	126	28,00%	72,00%
8440	Conductores de motocicletas y ciclomotores	175	162	13	92,57%	7,43%
7623	Trabajadores de procesos de encuadernación	173	55	118	31,79%	68,21%
7232	Pintores en las industrias manufactureras	172	160	12	93,02%	6,98%
8156	Operadores de máquinas para la fabricación del calzado, marroquinería y guantería de piel	172	105	67	61,05%	38,95%
3160	Técnicos de control de calidad de las ciencias físicas, químicas y de las ingenierías	163	97	66	59,51%	40,49%
2823	Psicólogos	160	18	142	11,25%	88,75%
7315	Montadores de estructuras cableadas y empalmadores de cables	150	144	6	96,00%	4,00%

OCUPACIONES MÁS CONTRATADAS. ARAGÓN. 2013.						
Código	Ocupaciones	T	H	M	% H	% M
2111	Médicos de familia	145	41	104	28,28%	71,72%
2922	Periodistas	144	65	79	45,14%	54,86%
2931	Artistas de artes plásticas y visuales	141	69	72	48,94%	51,06%
5412	Vendedores en mercados ocasionales y mercadillos	141	50	91	35,46%	64,54%
2130	Veterinarios	140	53	87	37,86%	62,14%
9441	Recogedores de residuos	140	130	10	92,86%	7,14%
1221	Directores comerciales y de ventas	138	104	34	75,36%	24,64%
3722	Entrenadores y árbitros de actividades deportivas	138	115	23	83,33%	16,67%
2934	Directores de cine, de teatro y afines	135	117	18	86,67%	13,33%
2311	Profesores de educación especial	131	24	107	18,32%	81,68%
8114	Operadores de maquinaria para fabricar productos derivados de minerales no metálicos	130	125	5	96,15%	3,85%
2611	Especialistas en contabilidad	123	43	80	34,96%	65,04%
7834	Costureros a mano, bordadores y afines	123	29	94	23,58%	76,42%
2469	Ingenieros técnicos no clasificados bajo otros epígrafes	121	83	38	68,60%	31,40%
5000	Camareros y cocineros propietarios	121	54	67	44,63%	55,37%
9603	Peones de la minería, canteras y otras industrias extractivas	121	114	7	94,21%	5,79%
7707	Trabajadores de la elaboración del vino	119	80	39	67,23%	32,77%
9222	Limpiadores de vehículos	118	88	30	74,58%	25,42%
5622	Técnicos de emergencias sanitarias	117	41	76	35,04%	64,96%
5894	Instructores de autoescuela	117	85	32	72,65%	27,35%
4421	Empleados de agencias de viajes	114	23	91	20,18%	79,82%
2937	Profesionales de espectáculos taurinos	112	111	1	99,11%	0,89%
8144	Operadores de serrerías, de máquinas de fabricación de tableros y de instalaciones afines para el tratamiento de la madera y el corcho	109	97	12	88,99%	11,01%
4112	Empleados de control de personal y nóminas	108	17	91	15,74%	84,26%
8170	Operadores de máquinas de lavandería y tintorería	108	36	72	33,33%	66,67%
2622	Especialistas en administración de política de empresas	107	50	57	46,73%	53,27%
3135	Técnicos en control de procesos de producción de metales	107	85	22	79,44%	20,56%
7292	Instaladores de material aislante térmico y de insonorización	106	105	1	99,06%	0,94%
7295	Personal de limpieza de fachadas de edificios y chimeneas	102	49	53	48,04%	51,96%
7619	Artesanos no clasificados bajo otros epígrafes	102	102	0	100,00%	0,00%
2413	Químicos	100	37	63	37,00%	63,00%
2463	Ingenieros técnicos mecánicos	99	78	21	78,79%	21,21%
2624	Especialistas en políticas y servicios de personal y afines	99	21	78	21,21%	78,79%
2151	Odontólogos y estomatólogos	97	38	59	39,18%	60,82%
3121	Técnicos en ciencias físicas y químicas	96	35	61	36,46%	63,54%
3131	Técnicos en instalaciones de producción de energía	95	90	5	94,74%	5,26%
3734	Chefs	95	85	10	89,47%	10,53%

OCUPACIONES MÁS CONTRATADAS. ARAGÓN. 2013.						
Código	Ocupaciones	T	H	M	% H	% M
8122	Operadores de máquinas pulidoras, galvanizadoras y recubridoras de metales	94	78	16	82,98%	17,02%
1315	Directores de empresas de abastecimiento, transporte, distribución y afines	93	63	30	67,74%	32,26%
2325	Instructores en tecnologías de la información en enseñanza no reglada	93	38	55	40,86%	59,14%
3209	Supervisores de otras industrias manufactureras	93	88	5	94,62%	5,38%
1313	Directores de industrias manufactureras	92	85	7	92,39%	7,61%
5892	Empleados de pompas fúnebres y embalsamadores	92	80	12	86,96%	13,04%
2713	Analistas, programadores y diseñadores web y multimedia	91	64	27	70,33%	29,67%
9434	Lectores de contadores y recaudadores de máquinas recreativas y expendedoras	91	71	20	78,02%	21,98%
5891	Asistentes personales o personas de compañía	89	18	71	20,22%	79,78%
6209	Trabajadores cualificados en actividades ganaderas no clasificados bajo otros epígrafes	89	78	11	87,64%	12,36%
8411	Conductores propietarios de automóviles, taxis y furgonetas	89	82	7	92,13%	7,87%
3731	Fotógrafos	88	38	50	43,18%	56,82%
2424	Ingenieros técnicos agrícolas	86	51	35	59,30%	40,70%
3534	Agentes y administradores de la propiedad inmobiliaria	86	67	19	77,91%	22,09%
3612	Asistentes jurídico-legales	84	18	66	21,43%	78,57%
1219	Directores de políticas y planificación y de otros departamentos administrativos no clasificados bajo otros epígrafes	83	43	40	51,81%	48,19%
2484	Diseñadores gráficos y multimedia	83	42	41	50,60%	49,40%
3532	Organizadores de conferencias y eventos	83	37	46	44,58%	55,42%
3132	Técnicos en instalaciones de tratamiento de residuos, de aguas y otros operadores en plantas similares	81	72	9	88,89%	11,11%
8311	Maquinistas de locomotoras	81	79	2	97,53%	2,47%
7622	Trabajadores de procesos de impresión	79	48	31	60,76%	39,24%
7212	Aplicadores de revestimientos de pasta y mortero	76	76	0	100,00%	0,00%
3326	Técnicos en prevención de riesgos laborales y salud ambiental	75	51	24	68,00%	32,00%
7894	Fumigadores y otros controladores de plagas y malas hierbas	75	72	3	96,00%	4,00%
4223	Empleados de servicio de personal	74	32	42	43,24%	56,76%
2711	Analistas de sistemas	73	50	23	68,49%	31,51%
3401	Profesionales de apoyo e intermediarios de cambio, bolsa y finanzas	73	22	51	30,14%	69,86%
2312	Técnicos educadores de educación especial	71	15	56	21,13%	78,87%
2324	Profesores de enseñanza no reglada de artes	71	24	47	33,80%	66,20%
3312	Técnicos en imagen para el diagnóstico	71	18	53	25,35%	74,65%
2421	Biólogos, botánicos, zoólogos y afines	69	24	45	34,78%	65,22%
8132	Operadores de máquinas para fabricar productos farmacéuticos, cosméticos y afines	69	25	44	36,23%	63,77%
1326	Directores de servicios de educación	68	33	35	48,53%	51,47%
7702	Trabajadores de las industrias del pescado	66	35	31	53,03%	46,97%

OCUPACIONES MÁS CONTRATADAS. ARAGÓN. 2013.						
Código	Ocupaciones	T	H	M	% H	% M
8141	Operadores de máquinas para fabricar productos de caucho y derivados de resinas naturales	66	46	20	69,70%	30,30%
8154	Operadores de máquinas de blanquear, teñir, estampar y acabar textiles	66	22	44	33,33%	66,67%
7811	Trabajadores del tratamiento de la madera	64	61	3	95,31%	4,69%
3143	Técnicos forestales y del medio natural	63	45	18	71,43%	28,57%
6201	Trabajadores cualificados en actividades ganaderas de vacuno	63	61	2	96,83%	3,17%
2154	Logopedas	61	1	60	1,64%	98,36%
3316	Técnicos en prótesis dentales	61	22	39	36,07%	63,93%
7533	Instaladores y reparadores en tecnologías de la información y las comunicaciones	60	55	5	91,67%	8,33%
2321	Especialistas en métodos didácticos y pedagógicos	59	20	39	33,90%	66,10%
2411	Físicos y astrónomos	59	38	21	64,41%	35,59%
2435	Ingenieros químicos	58	18	40	31,03%	68,97%
9320	Preparadores de comidas rápidas	58	23	35	39,66%	60,34%
2414	Geólogos y geofísicos	57	17	40	29,82%	70,18%
9410	Vendedores callejeros	57	46	11	80,70%	19,30%
2155	Ópticos-optometristas	56	24	32	42,86%	57,14%
2433	Ingenieros mecánicos	56	43	13	76,79%	23,21%
7112	Montadores de prefabricados estructurales (sólo hormigón)	56	55	1	98,21%	1,79%
3732	Diseñadores y decoradores de interior	55	18	37	32,73%	67,27%
6300	Trabajadores cualificados en actividades agropecuarias mixtas	55	51	4	92,73%	7,27%
7812	Ajustadores y operadores de máquinas para trabajar la madera	54	53	1	98,15%	1,85%
1211	Directores financieros	53	31	22	58,49%	41,51%
4210	Empleados de bibliotecas y archivos	53	13	40	24,53%	75,47%
2443	Ingenieros en telecomunicaciones	52	34	18	65,38%	34,62%
2471	Ingenieros técnicos en electricidad	52	47	5	90,38%	9,62%
7211	Escayolistas	52	52	0	100,00%	0,00%
7835	Tapiceros, colchoneros y afines	52	43	9	82,69%	17,31%
8431	Conductores propietarios de camiones	52	52	0	100,00%	0,00%
3142	Técnicos agropecuarios	51	29	22	56,86%	43,14%
5491	Vendedores a domicilio	51	43	8	84,31%	15,69%
5931	Bomberos (excepto forestales)	51	51	0	100,00%	0,00%
2722	Administradores de sistemas y redes	50	26	24	52,00%	48,00%
3203	Supervisores de industrias alimenticias y del tabaco	50	37	13	74,00%	26,00%
6205	Trabajadores cualificados en la avicultura y la cunicultura	50	43	7	86,00%	14,00%

Anexo 5: Contratos Servicio del Hogar Familiar (Ocupación 9100: "Empleados domésticos"). Aragón. 2013

En el año 2012 se comunicaron 17.519 contratos de Servicio del Hogar Familiar, en aplicación del Real Decreto 1620/2011, de 14 de noviembre, por el que se regula la relación laboral de carácter especial del servicio del hogar familiar.

Con el fin de hacer un seguimiento de los mismos se incluye de nuevo este Anexo con la información de los comunicados en 2013:

Provincia destino	Género	Contratos Indefinidos			Contratos Temporales			Total Contratos
		Jornada Completa	Jornada Parcial	Total Indefinidos	Jornada Completa	Jornada Parcial	Total Temporales	
Huesca	Hombres	11	5	16	7	13	20	36
	Mujeres	160	225	385	241	267	508	893
	Total	171	230	401	248	280	528	929
Teruel	Hombres	3	4	7	10	7	17	24
	Mujeres	92	67	159	168	134	302	461
	Total	95	71	166	178	141	319	485
Zaragoza	Hombres	82	91	173	77	73	150	323
	Mujeres	1.009	1.582	2.591	805	1.083	1.888	4.479
	Total	1.091	1.673	2.764	882	1.156	2.038	4.802
Aragón	Hombres	96	100	196	94	93	187	383
	Mujeres	1.261	1.874	3.135	1.214	1.484	2.698	5.833
	Total	1.357	1.974	3.331	1.308	1.577	2.885	6.216

Por género	Nº Contratos	Peso	Nº Personas	Peso
Hombres	383	6,16%	328	6,38%
Mujeres	5.833	93,84%	4.814	93,62%
Total	6.216	100%	5.142	100%