



EMPLEO Y DISCAPACIDAD

Evolución del paro registrado y las contrataciones de las personas con discapacidad en Aragón.

3° Trimestre de 2021



INSTITUTO ARAGONÉS DE EMPLEO

ÍNDICE

1. El paro registrado entre las personas con discapacidad	4
1.1. Evolución del paro registrado	4
1.1.1. Por ámbito territorial	4
1.1.2. Por trimestres	4
1.1.3. Por género	5
1.1.4. Por grupo de edad	5
1.2. Datos generales del paro registrado	6
1.2.1. Por género y provincia	6
1.2.2. Por género y grupo de edad	7
1.2.3. Por grupo de edad, provincia y género	7
1.2.4. Por nivel académico, provincia y género	8
1.2.5. Trabajadores parados de larga duración con discapacidad por grupo de edad	8
1.3. Paro registrado atendiendo al tipo de discapacidad	9
1.3.1. Por tipo de discapacidad	9
1.3.2. Por género	9
1.3.3. Por grupo de edad	9
1.3.4. Por nivel académico	10
1.3.5. Por provincia	10
1.4. Duración media de la demanda en desempleo (en días)	11
1.4.1. Por grupo de edad y género	11
1.4.2. Por nivel académico y género	11
1.4.3. Por provincia y género	11
1.4.4. Por tipo de discapacidad y género	12
1.5. Actividad económica	13
1.5.1. Actividad económica de la última empresa en la que han prestado sus servicios	13
1.5.2. Por sectores de actividad económica y tipo de discapacidad	15
1.5.3. Trabajadores parados sin empleo anterior por género y grupo de edad	15
1.6. Trabajadores parados extranjeros	16
1.6.1. Por género y grupo de edad	16
1.6.2. Por género y tipo de discapacidad	16
1.6.3. Por género y provincia	16

2. La contratación de los trabajadores con discapacidad	17
2.1. Evolución de la contratación	17
2.1.1. Por ámbito territorial	17
2.1.2. Por trimestres	17
2.1.3. Por género	18
2.1.4. Por grupo de edad	18
2.2. Datos generales de la contratación	19
2.2.1. Por género y provincia	19
2.2.2. Por grupo de edad	20
2.2.3. Por grupo de edad, provincia y género	20
2.2.4. Por nivel académico, provincia y género	21
2.3. Tipos de contratos	22
2.3.1. Por provincia y género	22
2.3.2. Por grupo de edad	22
2.3.3. Por nivel académico	22
2.4. Estabilidad en el empleo	23
2.4.1. Contratos indefinidos totales por grupo de edad y género	23
2.4.2. Contratos indefinidos totales por provincia y género	23
2.4.3. Contratos indefinidos totales por nivel académico y género	24
2.4.4. Contratos realizados a tiempo parcial por tipo de contrato, grupo de edad y género	24
2.5. Duración media en días de los contratos temporales	25
2.5.1. Por grupo de edad y género	25
2.5.2. Por provincia y género	25
2.5.3. Por nivel académico	25
2.6. Sector de actividad económica en la contratación	26
2.6.1. Por género	26
2.6.2. Por provincia	26
2.6.3. Contratos totales por actividad económica y género	26
2.7. Contratos a trabajadores extranjeros	30
2.7.1. Por género y grupo de edad	30
2.7.2. Por género y provincia	30
2.8. Otros indicadores	31
2.8.1. Contratos realizados por las empresas de trabajo temporal y provincia	31
2.8.2. Ocupaciones más contratadas (con 10 y más contratos) según género	31

1. Paro registrado entre las personas con discapacidad

1.1. Evolución del paro registrado

1.1.1. Paro registrado por ámbito territorial

	3º Trimestre 2021	Variación trimestre anterior		Variación mismo trimestre año anterior	
		Total	%	Total	%
Huesca	445	-94	-17,44%	-42	-8,62%
Teruel	142	-44	-23,66%	-34	-19,32%
Zaragoza	2.104	-365	-14,78%	-287	-12,00%
Aragón	2.691	-503	-15,75%	-363	-11,89%

1.1.2. EVOLUCIÓN TRIMESTRAL

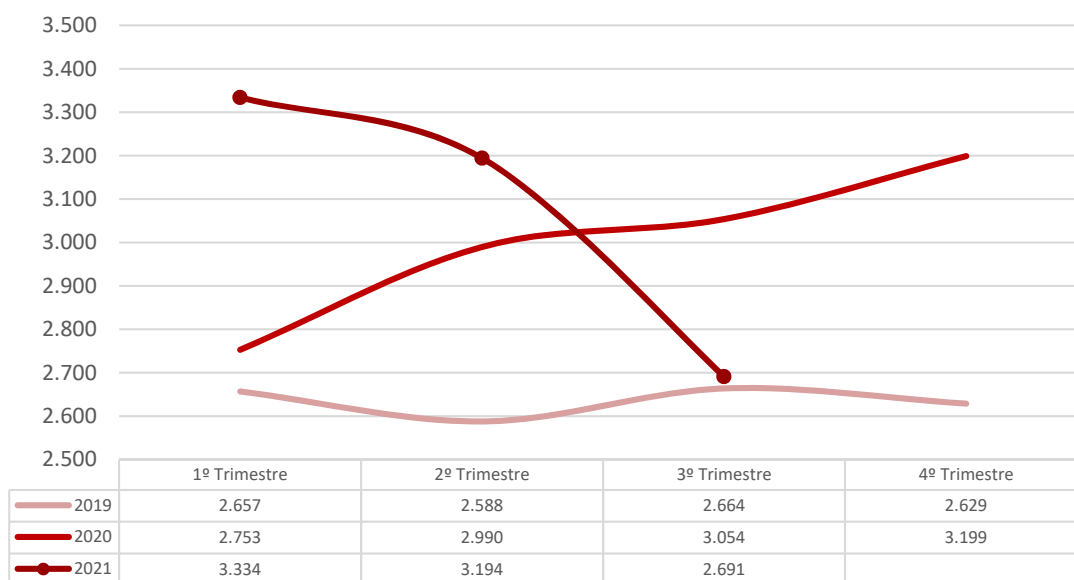

1.1.3. POR GÉNERO

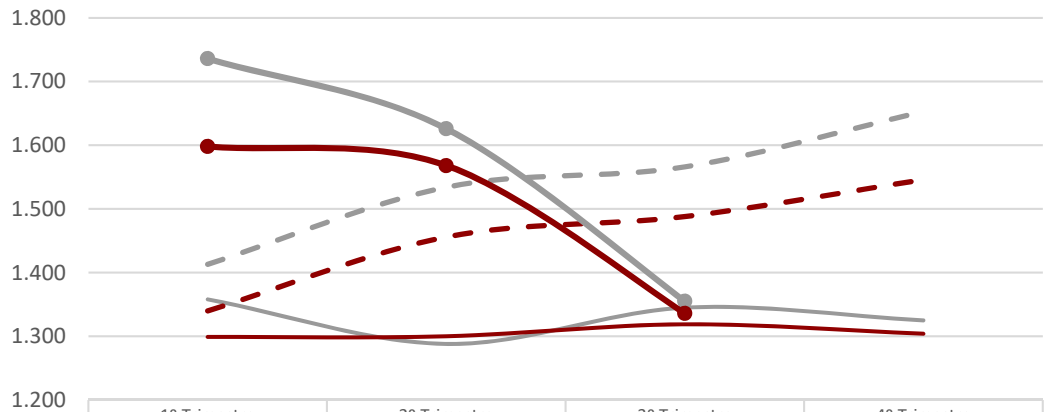

	1º Trimestre	2º Trimestre	3º Trimestre	4º Trimestre
Hombres 2019	1.358	1.288	1.345	1.325
Mujeres 2019	1.299	1.300	1.319	1.304
Hombres 2020	1.413	1.534	1.566	1.653
Mujeres 2020	1.340	1.456	1.488	1.546
Hombres 2021	1.736	1.626	1.355	
Mujeres 2021	1.598	1.568	1.336	

1.1.4. POR GRUPO DE EDAD

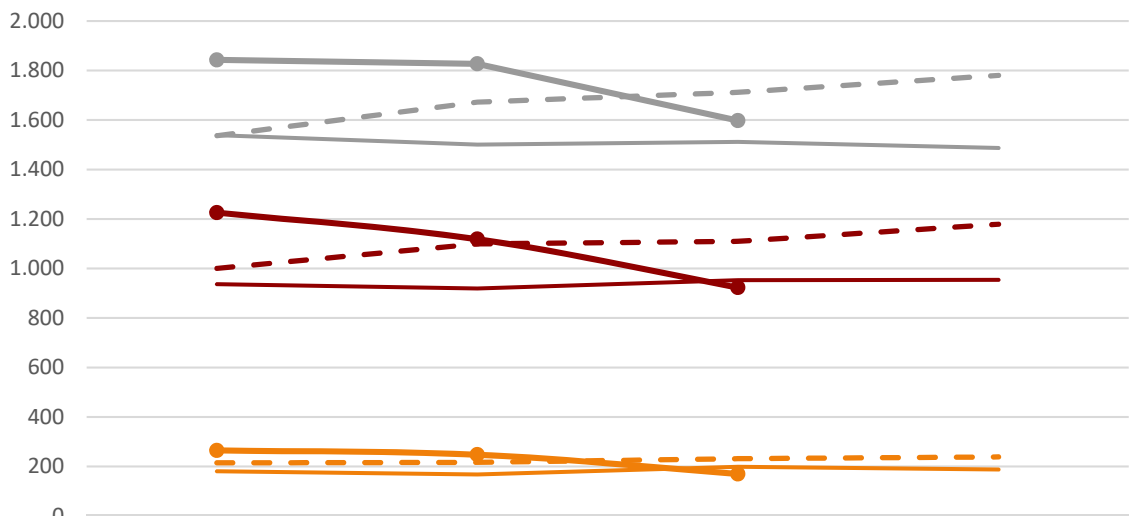

	1º Trimestre	2º Trimestre	3º Trimestre	4º Trimestre
2019: <25	181	168	199	188
2019: 25-44	937	919	953	954
2019: >=45	1.539	1.501	1.512	1.487
2020: <25	215	217	232	239
2020: 25-44	1.001	1.100	1.110	1.179
2020: >=45	1.537	1.673	1.712	1.781
2021: <25	265	248	170	
2021: 25-44	1.226	1.119	923	
2021: >=45	1.843	1.827	1.598	

1.2. Datos generales del paro registrado

1.2.1. Paro registrado por género y provincia				
	Huesca	Teruel	Zaragoza	Aragón
Hombres	220	69	1.066	1.355
Mujeres	225	73	1.038	1.336
Total	445	142	2.104	2.691

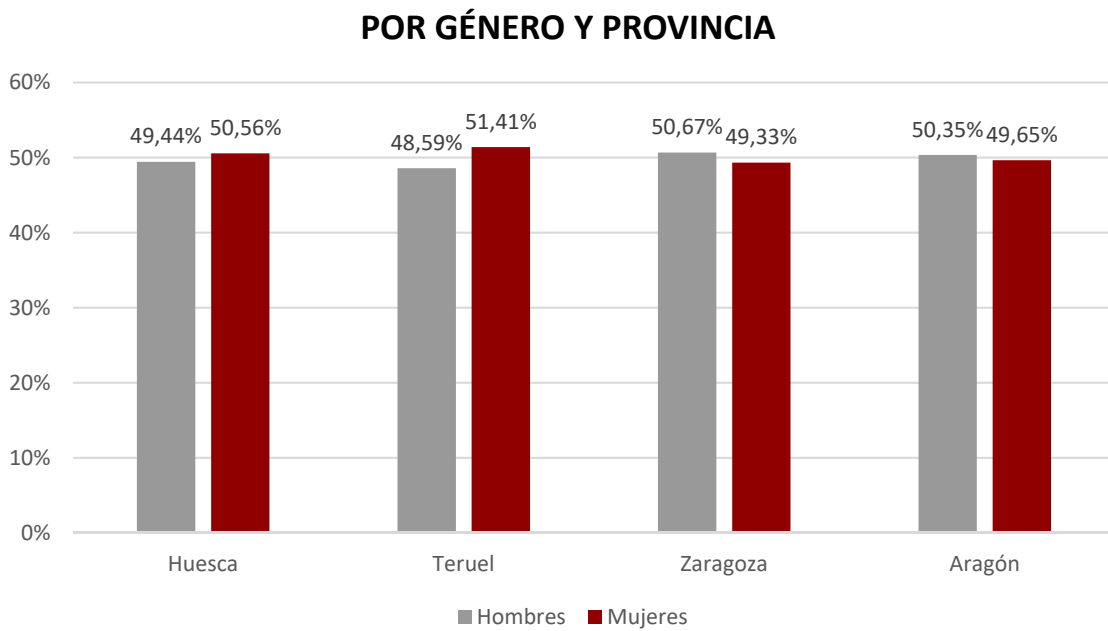

1.2.2. POR GÉNERO Y GRUPO DE EDAD

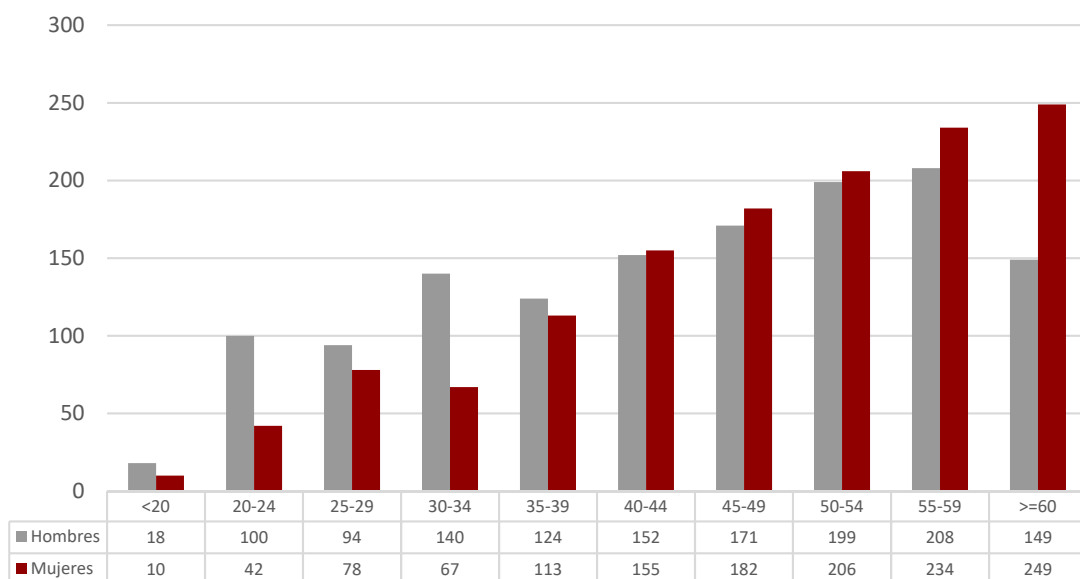

1.2.3. Paro registrado por grupo de edad, provincia y género

Edad	Huesca		Teruel		Zaragoza		Aragón	
	H	M	H	M	H	M	H	M
<20	5	1	1	1	12	8	18	10
20-24	21	10	4	3	75	29	100	42
25-29	20	8	5	9	69	61	94	78
30-34	22	11	15	7	103	49	140	67
35-39	16	25	8	11	100	77	124	113
40-44	25	38	8	7	119	110	152	155
45-49	26	29	10	10	135	143	171	182
50-54	34	28	8	9	157	169	199	206
55-59	34	39	6	6	168	189	208	234
>=60	17	36	4	10	128	203	149	249
Total	220	225	69	73	1.066	1.038	1.355	1.336

1.2.4. Paro registrado por nivel académico, provincia y género

Nivel Académico	Huesca		Teruel		Zaragoza		Aragón	
	H	M	H	M	H	M	H	M
Educación Primaria o inferior	50	54	11	14	129	107	190	175
Primera Etapa de Educ. Secundaria	124	119	42	46	654	649	820	814
Segunda Etapa de Educ. Secundaria:								
- Bachillerato	21	14	4	5	72	78	97	97
- Enseñanza media de formación profesional	11	15	4	6	104	95	119	116
Enseñanza Superior:								
- De formación profesional	8	12	1	1	59	52	68	65
- Universitaria	6	11	7	1	48	57	61	69
Total	220	225	69	73	1.066	1.038	1.355	1.336

1.2.5. Trabajadores parados de larga duración* con discapacidad por grupo de edad

	N	% sobre total
<25 años	60	35,29%
25-44 años	502	54,39%
>44 años	1.164	72,84%
Total	1.726	64,14%

*Más de 12 meses como desempleado.

1.3. Paro registrado atendiendo al tipo de discapacidad

1.3.1. Paro registrado por tipo de discapacidad

	T	%
Física	929	34,52%
Psíquica	847	31,48%
Sensorial	339	12,60%
Otras	576	21,40%
Total	2.691	100%

1.3.2. Paro registrado por tipo de discapacidad y género

	Hombres		Mujeres		Total
	T	%	T	%	
Física	430	46,29%	499	53,71%	929
Psíquica	479	56,55%	368	43,45%	847
Sensorial	161	47,49%	178	52,51%	339
Otras	285	49,48%	291	50,52%	576
Total	1.355	50,35%	1.336	49,65%	2.691

1.3.3. Paro registrado por tipo de discapacidad y grupo de edad

	< 25 años	25 - 44 años	>= 45 años	Total
Física	12	209	708	929
Psíquica	102	413	332	847
Sensorial	15	96	228	339
Otras	41	205	330	576
Total	170	923	1.598	2.691

1.3.4. Paro registrado por tipo de discapacidad y nivel académico

Nivel académico	Física	Psíquica	Sensorial	Otras	Total
Educación Primaria o inferior	132	109	44	80	365
Primera Etapa de Educ. Secundaria	554	530	212	338	1.634
Segunda Etapa de Educ. Secundaria:					
- Bachillerato	74	56	20	44	194
- Enseñanza media de formación profesional	82	77	26	50	235
Enseñanza Superior:					
- De formación profesional	39	43	24	27	133
- Universitaria	48	32	13	37	130
Total	929	847	339	576	2.691

1.3.5. Paro registrado por tipo de discapacidad y provincia

	Huesca	Teruel	Zaragoza	Aragón
Física	157	34	738	929
Psíquica	146	48	653	847
Sensorial	56	12	271	339
Otras	86	48	442	576
Total	445	142	2.104	2.691

1.4. Duración media de la demanda en desempleo (en días)

1.4.1. Duración media de la demanda en desempleo por grupo de edad y género

Edad	Hombres	Mujeres	Total
<20	229	145	199
20-24	367	320	353
25-29	408	551	473
30-34	732	590	686
35-39	795	712	756
40-44	946	933	939
45-49	1.136	1.157	1.147
50-54	1.256	1.261	1.258
55-59	1.340	1.152	1.241
>=60	1.600	1.719	1.674
Total	1.022	1.116	1.069

1.4.2. Duración media de la demanda en desempleo por nivel académico y género

Nivel académico	Hombres	Mujeres	Total
Educación Primaria o inferior	810	1.007	904
Primera Etapa de Educ. Secundaria	1.079	1.164	1.121
Segunda Etapa de Educ. Secundaria:			
- Bachillerato	1.286	1.443	1.365
- Enseñanza media de formación profesional	821	970	894
Enseñanza Superior:			
- De formación profesional	1.096	800	952
- Universitaria	822	906	867
Total	1.022	1.116	1.069

1.4.3. Duración media de la demanda en desempleo por provincia y género

	Hombres	Mujeres	Total
Huesca	895	981	938
Teruel	762	778	770
Zaragoza	1.066	1.169	1.116
Aragón	1.022	1.116	1.069

1.4.4. Duración media de la demanda en desempleo por tipo de discapacidad y género

	Hombres	Mujeres	Total
Física	<i>1.182</i>	<i>1.236</i>	1.211
Psíquica	<i>936</i>	<i>1.095</i>	1.005
Sensorial	<i>1.087</i>	<i>849</i>	962
Otras	<i>890</i>	<i>1.099</i>	996
Total	1.022	1.116	1.069

1.5. Actividad económica

1.5.1. Actividad económica de la última empresa en la que los trabajadores han prestado sus servicios

Actividad económica		Hombres	Mujeres	Total
01	Agricultura, ganadería, caza y servicios relacionados con las mismas	72	28	100
02	Silvicultura y explotación forestal	3	1	4
03	Pesca y acuicultura	0	0	0
05	Extracción de antracita, hulla y lignito	0	0	0
06	Extracción de crudo de petróleo y gas natural	0	0	0
07	Extracción de minerales metálicos	0	0	0
08	Otras industrias extractivas	0	0	0
09	Actividades de apoyo a las industrias extractivas	0	0	0
10	Industria de la alimentación	29	16	45
11	Fabricación de bebidas	0	3	3
12	Industria del tabaco	0	0	0
13	Industria textil	5	12	17
14	Confección de prendas de vestir	0	2	2
15	Industria del cuero y del calzado	3	6	9
16	Industria de la madera y del corcho, excepto muebles; cestería y espartería	1	0	1
17	Industria del papel	0	0	0
18	Artes gráficas y reproducción de soportes grabados	2	2	4
19	Coquerías y refino de petróleo	0	1	1
20	Industria química	4	1	5
21	Fabricación de productos farmacéuticos	0	0	0
22	Fabricación de productos de caucho y plásticos	12	13	25
23	Fabricación de otros productos minerales no metálicos	5	1	6
24	Metalurgia; fabricación de productos de hierro, acero y ferroaleaciones	3	3	6
25	Fabricación de productos metálicos, excepto maquinaria y equipo	13	3	16
26	Fabricación de productos informáticos, electrónicos y ópticos	2	4	6
27	Fabricación de material y equipo eléctrico	26	17	43
28	Fabricación de maquinaria y equipo n.c.o.p.	8	2	10
29	Fabricación de vehículos de motor, remolques y semirremolques	32	16	48
30	Fabricación de otro material de transporte	0	0	0
31	Fabricación de muebles	8	3	11
32	Otras industrias manufactureras	2	4	6
33	Reparación e instalación de maquinaria y equipo	6	2	8
35	Suministro de energía eléctrica, gas, vapor y aire acondicionado	0	0	0
36	Captación, depuración y distribución de agua	2	1	3
37	Recogida y tratamiento de aguas residuales	0	0	0
38	Recogida, tratamiento y eliminación de residuos; valorización	13	6	19
39	Actividades de descontaminación y otros servicios de gestión de residuos	1	0	1
41	Construcción de edificios	49	7	56
42	Ingeniería civil	7	0	7
43	Actividades de construcción especializada	83	8	91

1.5.1. Actividad económica de la última empresa en la que los trabajadores han prestado sus servicios

Actividad económica		Hombres	Mujeres	Total
45	Venta y reparación de vehículos de motor y motocicletas	11	3	14
46	Comercio al por mayor e intermediarios del comercio, excepto de vehículos de motor y motocicletas	35	32	67
47	Comercio al por menor, excepto de vehículos de motor y motocicletas	59	110	169
49	Transporte terrestre y por tubería	32	6	38
50	Transporte marítimo y por vías navegables interiores	0	0	0
51	Transporte aéreo	0	1	1
52	Almacenamiento y actividades anexas al transporte	12	3	15
53	Actividades postales y de correos	14	1	15
55	Servicios de alojamiento	15	19	34
56	Servicios de comidas y bebidas	44	124	168
58	Edición	1	4	5
59	Actividades cinematográficas, de vídeo y de programas de televisión, grabación de sonido y edición musical	4	2	6
60	Actividades de programación y emisión de radio y televisión	1	1	2
61	Telecomunicaciones	2	4	6
62	Programación, consultoría y otras actividades relacionadas con la informática	11	16	27
63	Servicios de información	2	2	4
64	Servicios financieros, excepto seguros y fondos de pensiones	2	2	4
65	Seguros, reaseguros y fondos de pensiones, excepto Seguridad Social obligatoria	0	1	1
66	Actividades auxiliares a los servicios financieros y a los seguros	0	0	0
68	Actividades inmobiliarias	8	4	12
69	Actividades jurídicas y de contabilidad	8	11	19
70	Actividades de las sedes centrales; actividades de consultoría de gestión empresarial	0	4	4
71	Servicios técnicos de arquitectura e ingeniería; ensayos y análisis técnicos	1	5	6
72	Investigación y desarrollo	1	1	2
73	Publicidad y estudios de mercado	2	13	15
74	Otras actividades profesionales, científicas y técnicas	16	17	33
75	Actividades veterinarias	1	1	2
77	Actividades de alquiler	5	1	6
78	Actividades relacionadas con el empleo	97	65	162
79	Actividades de agencias de viajes, operadores turísticos, servicios de reservas y actividades relacionadas con los mismos	1	1	2
80	Actividades de seguridad e investigación	10	2	12
81	Servicios a edificios y actividades de jardinería	110	195	305
82	Actividades administrativas de oficina y otras actividades auxiliares a las empresas	91	60	151
84	Administración Pública y defensa; Seguridad Social obligatoria	71	62	133
85	Educación	34	36	70
86	Actividades sanitarias	7	24	31
87	Asistencia en establecimientos residenciales	23	64	87
88	Actividades de servicios sociales sin alojamiento	44	47	91
90	Actividades de creación, artísticas y espectáculos	2	2	4
91	Actividades de bibliotecas, archivos, museos y otras actividades culturales	0	0	0

1.5.1. Actividad económica de la última empresa en la que los trabajadores han prestado sus servicios

Actividad económica		Hombres	Mujeres	Total
92	Actividades de juegos de azar y apuestas	3	1	4
93	Actividades deportivas, recreativas y de entretenimiento	8	11	19
94	Actividades asociativas	19	36	55
95	Reparación de ordenadores, efectos personales y artículos de uso doméstico	4	2	6
96	Otros servicios personales	15	23	38
97	Actividades de los hogares como empleadores de personal doméstico	11	29	40
98	Actividades de los hogares como productores de bienes y servicios para uso propio	1	0	1
99	Actividades de organizaciones y organismos extraterritoriales	0	0	0
	Sin empleo anterior	126	126	252
	Total	1.355	1.336	2.691

1.5.2. Paro registrado por sectores de actividad económica y tipo de discapacidad

	Física	Psíquica	Sensorial	Otras	Total
Agricultura	38	29	14	23	104
Industria	107	92	42	54	295
Construcción	63	32	24	35	154
Servicios	675	601	235	375	1.886
Sin empleo anterior	46	93	24	89	252
Total	929	847	339	576	2.691

1.5.3. Trabajadores sin empleo anterior por género y grupo de edad

	< 25 años	25 - 44 años	>= 45 años	Total
Hombres	59	44	23	126
Mujeres	31	43	52	126
Total	90	87	75	252

1.6. Trabajadores parados extranjeros

1.6.1. Extranjeros parados por género y grupo de edad

	<25 años	25-44 años	>=45 años	Total
Hombres	9	37	58	104
Mujeres	2	42	48	92
Total	11	79	106	196

1.6.2. Extranjeros parados por género y tipo de discapacidad

	Física	Psíquica	Sensorial	Otras	Total
Hombres	39	23	20	22	104
Mujeres	38	19	15	20	92
Total	77	42	35	42	196

1.6.3. Extranjeros parados por género y provincia

	Huesca	Teruel	Zaragoza	Aragón
Hombres	16	3	85	104
Mujeres	16	3	73	92
Total	32	6	158	196

2. Contratación de los trabajadores con discapacidad

2.1. Evolución de la contratación

2.1.1. Por ámbito territorial*

	Aragón	Huesca	Teruel	Zaragoza
3º Trimestre	1.862	342	176	1.344
% Δ trimestre anterior	7,44%	0,59%	18,12%	8,04%
% Δ año anterior	16,52%	12,87%	23,94%	16,57%
Acumulado en el año	4.911	926	408	3.577

* Incluye los contratos convertidos en indefinidos

2.1.2. CONTRATACIÓN POR TRIMESTRES

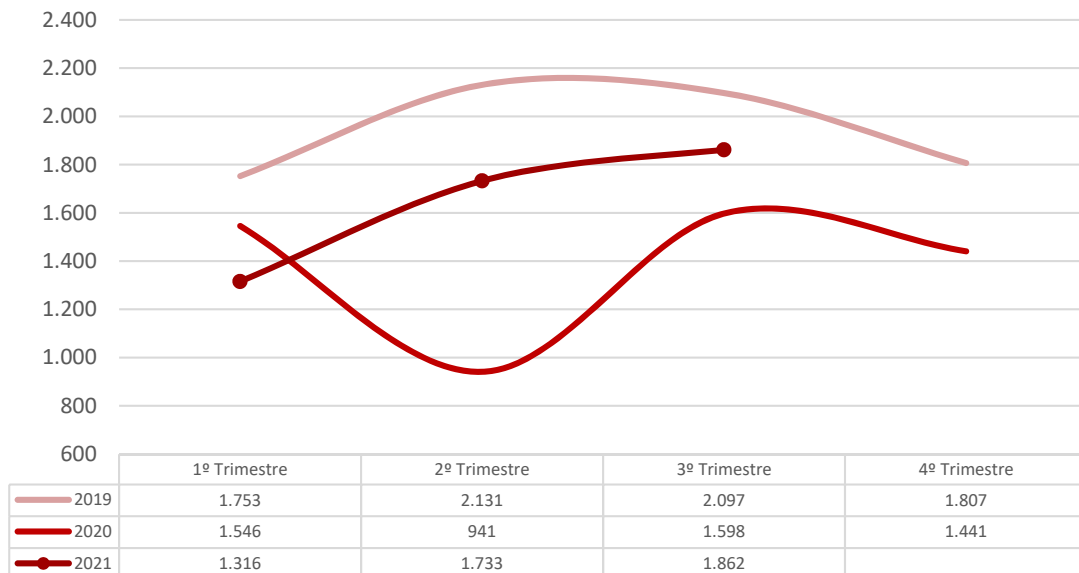

2.1.3. CONTRATACIÓN POR GÉNERO

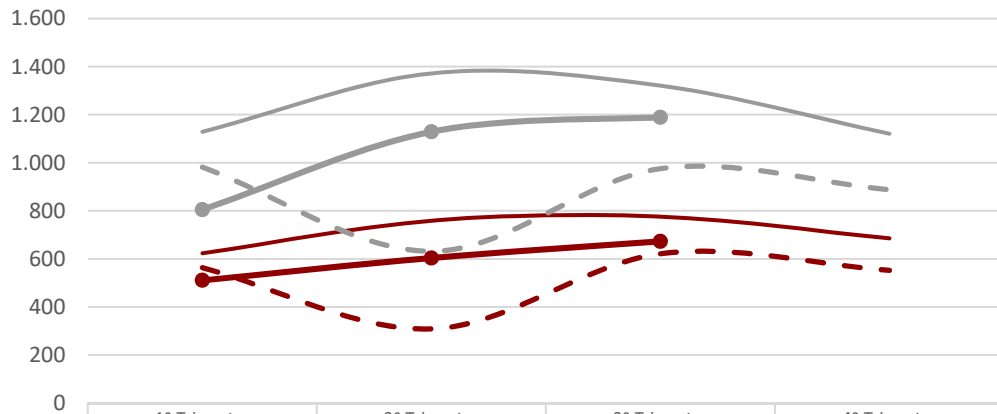

	1º Trimestre	2º Trimestre	3º Trimestre	4º Trimestre
— Hombres 2019	1.129	1.372	1.321	1.121
— Mujeres 2019	624	759	776	686
- - Hombres 2020	982	632	976	888
- - Mujeres 2020	564	309	622	553
● Hombres 2021	805	1.129	1.189	
● Mujeres 2021	511	604	673	

2.1.4. CONTRATACIÓN POR GRUPO DE EDAD

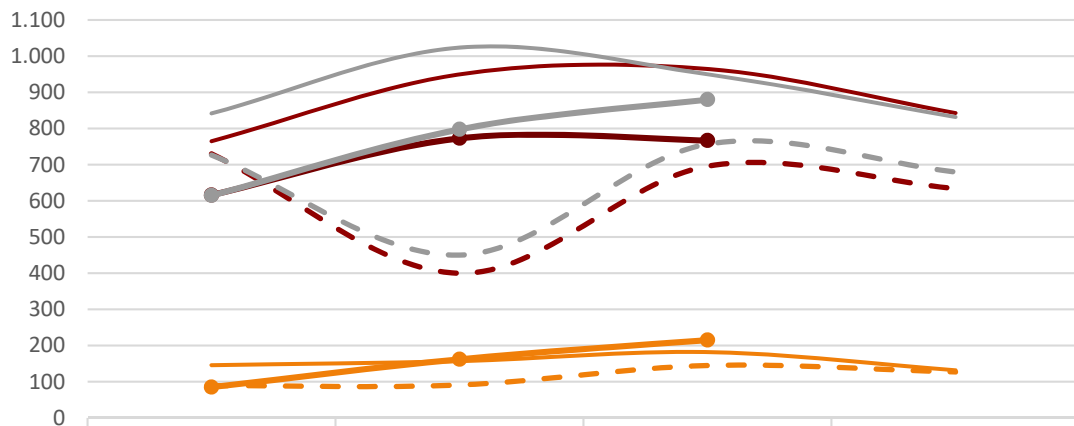

	1º Trimestre	2º Trimestre	3º Trimestre	4º Trimestre
— 2019: <25	146	157	182	132
— 2019: 25-44	765	950	965	843
— 2019: =>45	842	1.024	950	832
- - 2020: <25	89	91	145	127
- - 2020: 25-44	730	400	696	634
- - 2020: =>45	727	450	757	680
● 2021: <25	85	162	215	
● 2021: 25-44	616	773	767	
● 2021: =>45	615	798	880	

2.2. Datos generales de la contratación de trabajadores con discapacidad

2.2.1. Por género y provincia				
	Huesca	Teruel	Zaragoza	Aragón
Hombres	206	136	847	1.189
Mujeres	136	40	497	673
Total	342	176	1.344	1.862

CONTRATACIÓN POR GÉNERO Y PROVINCIA

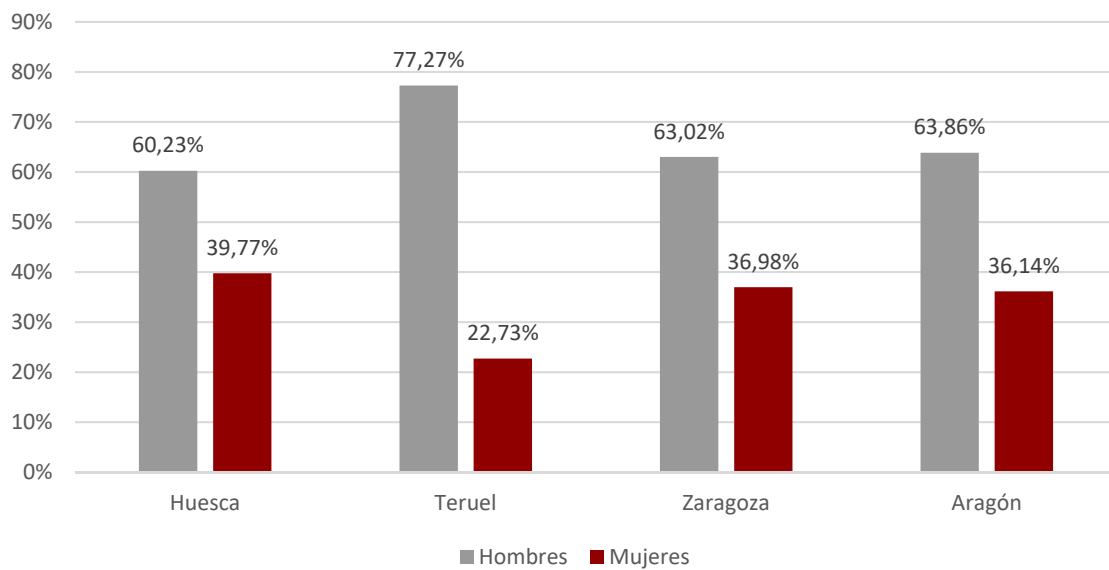

2.2.2. CONTRATOS POR GRUPO DE EDAD

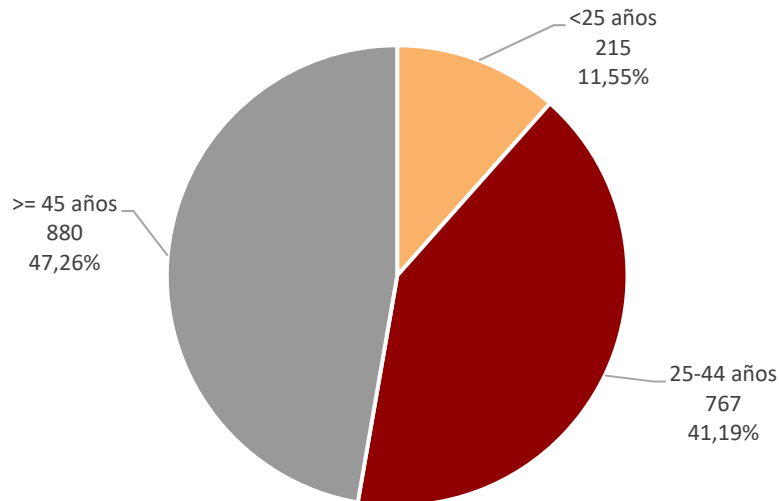

2.2.3. Por grupo de edad, provincia y género

Edad	Huesca		Teruel		Zaragoza		Aragón	
	H	M	H	M	H	M	H	M
<20	4	4	5	1	36	3	45	8
20-24	12	10	12	3	63	62	87	75
25-29	18	8	9	5	81	49	108	62
30-34	21	15	1	6	79	32	101	53
35-39	23	9	22	3	85	47	130	59
40-44	38	11	19	7	114	65	171	83
45-49	37	19	24	7	160	90	221	116
50-54	14	34	21	6	128	83	163	123
55-59	19	23	10	2	65	50	94	75
>=60	20	3	13	0	36	16	69	19
Total	206	136	136	40	847	497	1.189	673

2.2.4. Contratación por nivel académico, provincia y género

Nivel académico	Huesca		Teruel		Zaragoza		Aragón	
	H	M	H	M	H	M	H	M
Educación Primaria o inferior	93	64	47	20	394	214	534	298
Primera Etapa de Educ. Secundaria	79	34	72	13	209	114	360	161
Segunda Etapa de Educ. Secundaria:								
- Bachillerato	19	13	12	4	137	71	168	88
- Enseñanza media de formación profesional	4	16	2	1	56	46	62	63
Enseñanza Superior:								
- De formación profesional	5	6	1	1	23	20	29	27
- Universitaria	6	3	2	1	28	32	36	36
Total	206	136	136	40	847	497	1.189	673

2.3. Datos generales por tipo de contratos

2.3.1. Contratación por tipo de contrato, provincia y género

	Huesca		Teruel		Zaragoza		Aragón	
	H	M	H	M	H	M	H	M
Indefinidos	20	10	11	4	76	50	107	64
Temporales	186	126	125	36	771	447	1.082	609
Total	206	136	136	40	847	497	1.189	673

2.3.2. Contratación por tipo de contrato y grupo de edad

	<25	25-44	>=45	Total
Indefinidos	14	75	82	171
Temporales	201	692	798	1.691
Total	215	767	880	1.862

2.3.3. Contratación por tipo de contrato y nivel académico

Nivel académico	Indefinidos	Temporales	Total
Educación Primaria o inferior	82	750	832
Primera Etapa de Educ. Secundaria	35	486	521
Segunda Etapa de Educ. Secundaria:			
- Bachillerato	22	234	256
- Enseñanza media de formación profesional	10	115	125
Enseñanza Superior:			
- De formación profesional	8	48	56
- Universitaria	14	58	72
Total	171	1.691	1.862

2.4. Estabilidad en el empleo

2.4.1. CONTRATOS INDEFINIDOS POR GRUPO DE EDAD Y GÉNERO

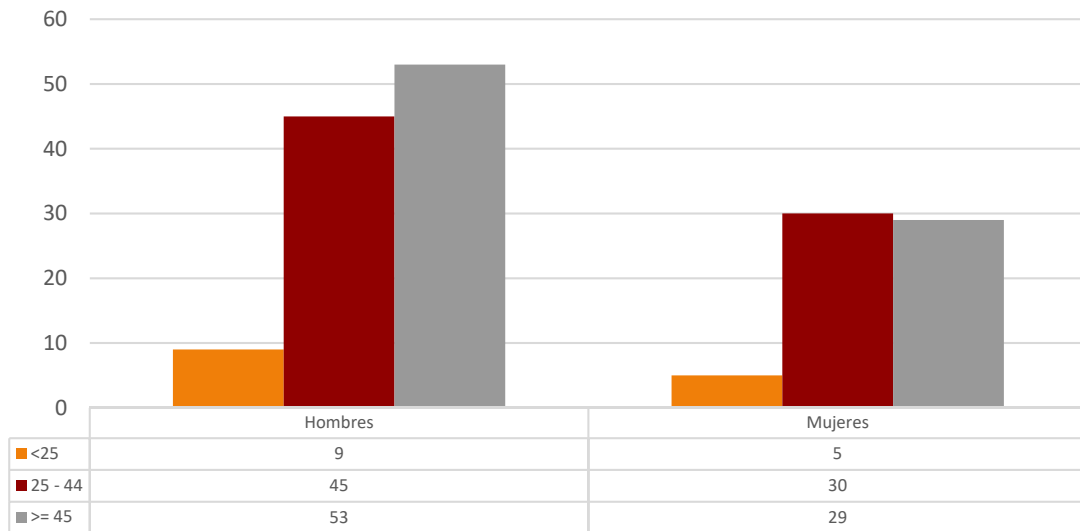

2.4.2. Contratos indefinidos totales por provincia y género

	Hombres	Mujeres	Total
Huesca	20	10	30
Teruel	11	4	15
Zaragoza	76	50	126
Aragón	107	64	171

2.4.3. Contratos indefinidos totales por nivel académico y género

Nivel académico	Hombres	Mujeres	Total
Educación Primaria o inferior	54	28	82
Primera Etapa de Educ. Secundaria	23	12	35
Segunda Etapa de Educ. Secundaria:			
- Bachillerato	16	6	22
- Enseñanza media de formación profesional	3	7	10
Enseñanza Superior:			
- De formación profesional	6	2	8
- Universitaria	5	9	14
Total	107	64	171

2.4.4. Contratos realizados por tipo de jornada, tipo de contrato, grupo de edad y género*

		<25 años		25-45 años		≥ 45 años		Total
		H	M	H	M	H	M	
Tiempo Completo	Indefinido	6	3	30	17	35	14	105
	Temporal	86	37	375	110	379	160	1.147
Tiempo Parcial	Indefinido	3	2	13	10	12	11	51
	Temporal	37	41	90	117	115	144	544
Fijo Discontinuo		0	0	2	3	6	4	15
Total		132	83	510	257	547	333	1.862

*Se han considerado todas las modalidades de contratación

2.5. Duración media en días de los contratos temporales¹

2.5.1. Duración media de los contratos temporales por grupo de edad y género

	Hombres	Mujeres	Total
<25	55	93	71
25-44	98	100	99
>=45	75	73	74
Total	83	85	84

2.5.2. Duración media de los contratos temporales por provincia y género

	Hombres	Mujeres	Total
Huesca	91	110	99
Teruel	39	85	49
Zaragoza	90	77	85
Aragón	83	85	84

2.5.3. Duración media de los contratos temporales por nivel académico

Nivel académico	Días
Educación Primaria o inferior	101
Primera Etapa de Educ. Secundaria	73
Segunda Etapa de Educ. Secundaria:	
- Bachillerato	56
- Enseñanza media de formación profesional	56
Enseñanza Superior:	
- De formación profesional	87
- Universitaria	171
Total	84

¹ Se refiere exclusivamente a la duración media de todos aquellos contratos temporales en los que se ha especificado una duración determinada excluyendo por lo tanto los que no definen duración.

2.6. Sector de actividad económica en la contratación

2.6.1. Contratación por sector de actividad y género

	Hombres	Mujeres	Total
Agricultura	103	9	112
Industria	230	85	315
Construcción	62	1	63
Servicios	794	578	1.372
Total	1.189	673	1.862

2.6.2. Contratación por sector de actividad y provincia

	Huesca	Teruel	Zaragoza	Aragón
Agricultura	15	5	92	112
Industria	42	24	249	315
Construcción	15	9	39	63
Servicios	270	138	964	1.372
Total	342	176	1.344	1.862

2.6.3. Contratos totales (incluidos conversiones en indefinidos) por actividad económica y género

Actividad Económica		Hombres	Mujeres	Total
01	Agricultura, ganadería, caza y servicios relacionados con las mismas	102	8	110
02	Silvicultura y explotación forestal	1	1	2
03	Pesca y acuicultura	0	0	0
05	Extracción de antracita, hulla y lignito	0	0	0
06	Extracción de crudo de petróleo y gas natural	0	0	0
07	Extracción de minerales metálicos	0	0	0
08	Otras industrias extractivas	1	0	1
09	Actividades de apoyo a las industrias extractivas	0	0	0
10	Industria de la alimentación	60	37	97
11	Fabricación de bebidas	4	0	4
12	Industria del tabaco	0	0	0
13	Industria textil	5	5	10
14	Confección de prendas de vestir	4	2	6

2.6.3. Contratos totales (incluidos conversiones en indefinidos) por actividad económica y género

Actividad Económica		Hombres	Mujeres	Total
15	Industria del cuero y del calzado	0	0	0
16	Industria de la madera y del corcho, excepto muebles; cestería y espartería	2	0	2
17	Industria del papel	4	0	4
18	Artes gráficas y reproducción de soportes grabados	0	2	2
19	Coquerías y refino de petróleo	0	0	0
20	Industria química	2	0	2
21	Fabricación de productos farmacéuticos	1	2	3
22	Fabricación de productos de caucho y plásticos	19	8	27
23	Fabricación de otros productos minerales no metálicos	3	1	4
24	Metalurgia; fabricación de productos de hierro, acero y ferroaleaciones	4	0	4
25	Fabricación de productos metálicos, excepto maquinaria y equipo	12	0	12
26	Fabricación de productos informáticos, electrónicos y ópticos	0	0	0
27	Fabricación de material y equipo eléctrico	19	6	25
28	Fabricación de maquinaria y equipo n.c.o.p.	24	4	28
29	Fabricación de vehículos de motor, remolques y semirremolques	56	12	68
30	Fabricación de otro material de transporte	0	0	0
31	Fabricación de muebles	2	0	2
32	Otras industrias manufactureras	0	3	3
33	Reparación e instalación de maquinaria y equipo	2	0	2
35	Suministro de energía eléctrica, gas, vapor y aire acondicionado	0	0	0
36	Captación, depuración y distribución de agua	0	0	0
37	Recogida y tratamiento de aguas residuales	1	0	1
38	Recogida, tratamiento y eliminación de residuos; valorización	5	3	8
39	Actividades de descontaminación y otros servicios de gestión de residuos	0	0	0
41	Construcción de edificios	19	1	20
42	Ingeniería civil	1	0	1
43	Actividades de construcción especializada	42	0	42
45	Venta y reparación de vehículos de motor y motocicletas	9	0	9
46	Comercio al por mayor e intermediarios del comercio, excepto de vehículos de motor y motocicletas	19	8	27
47	Comercio al por menor, excepto de vehículos de motor y motocicletas	41	30	71
49	Transporte terrestre y por tubería	42	7	49
50	Transporte marítimo y por vías navegables interiores	0	0	0
51	Transporte aéreo	0	0	0
52	Almacenamiento y actividades anexas al transporte	21	5	26
53	Actividades postales y de correos	28	8	36

2.6.3. Contratos totales (incluidos conversiones en indefinidos) por actividad económica y género

Actividad Económica		Hombres	Mujeres	Total
55	Servicios de alojamiento	33	22	55
56	Servicios de comidas y bebidas	50	55	105
58	Edición	0	1	1
59	Actividades cinematográficas, de vídeo y de programas de televisión, grabación de sonido y edición musical	1	0	1
60	Actividades de programación y emisión de radio y televisión	0	0	0
61	Telecomunicaciones	1	1	2
62	Programación, consultoría y otras actividades relacionadas con la informática	5	5	10
63	Servicios de información	1	0	1
64	Servicios financieros, excepto seguros y fondos de pensiones	1	0	1
65	Seguros, reaseguros y fondos de pensiones, excepto Seguridad Social obligatoria	0	0	0
66	Actividades auxiliares a los servicios financieros y a los seguros	1	0	1
68	Actividades inmobiliarias	0	4	4
69	Actividades jurídicas y de contabilidad	2	9	11
70	Actividades de las sedes centrales; actividades de consultoría de gestión empresarial	1	3	4
71	Servicios técnicos de arquitectura e ingeniería; ensayos y análisis técnicos	6	4	10
72	Investigación y desarrollo	0	0	0
73	Publicidad y estudios de mercado	9	3	12
74	Otras actividades profesionales, científicas y técnicas	5	2	7
75	Actividades veterinarias	0	0	0
77	Actividades de alquiler	15	0	15
78	Actividades relacionadas con el empleo	8	2	10
79	Actividades de agencias de viajes, operadores turísticos, servicios de reservas y actividades relacionadas con los mismos	0	0	0
80	Actividades de seguridad e investigación	14	1	15
81	Servicios a edificios y actividades de jardinería	142	157	299
82	Actividades administrativas de oficina y otras actividades auxiliares a las empresas	115	76	191
84	Administración Pública y defensa; Seguridad Social obligatoria	40	22	62
85	Educación	11	11	22
86	Actividades sanitarias	2	11	13
87	Asistencia en establecimientos residenciales	19	47	66
88	Actividades de servicios sociales sin alojamiento	33	28	61
90	Actividades de creación, artísticas y espectáculos	14	2	16
91	Actividades de bibliotecas, archivos, museos y otras actividades culturales	0	0	0
92	Actividades de juegos de azar y apuestas	0	0	0
93	Actividades deportivas, recreativas y de entretenimiento	74	9	83

2.6.3. Contratos totales (incluidos conversiones en indefinidos) por actividad económica y género

Actividad Económica		Hombres	Mujeres	Total
94	Actividades asociativas	16	28	44
95	Reparación de ordenadores, efectos personales y artículos de uso doméstico	0	0	0
96	Otros servicios personales	11	12	23
97	Actividades de los hogares como empleadores de personal doméstico	4	5	9
98	Actividades de los hogares como productores de bienes y servicios para uso propio	0	0	0
99	Actividades de organizaciones y organismos extraterritoriales	0	0	0
Total		1.189	673	1.862

2.7. Contratos a trabajadores extranjeros

2.7.1. Contratos a trabajadores extranjeros por género y grupo de edad

	<25	25-44	>=45	Total
Hombres	12	76	51	139
Mujeres	8	20	15	43
Total	20	96	66	182

2.7.2. Contratos a trabajadores extranjeros por género y provincia

	Huesca	Teruel	Zaragoza	Aragón
Hombres	32	4	103	139
Mujeres	6	4	33	43
Total	38	8	136	182

2.8. Otros indicadores

2.8.1. Contratos realizados por las empresas de trabajo temporal*

	Huesca	Teruel	Zaragoza	Aragón
Hombres	9	30	175	214
Mujeres	5	1	44	50
Total	14	31	219	264

*Con empresa usuaria identificada

2.8.2. Ocupaciones más contratadas² (con 10 y más contratos) según género. (82,17% del total de la contratación)

Código	Ocupación	H	M	Total
9700	Peones de las industrias manufactureras	242	81	323
9210	Personal de limpieza de oficinas, hoteles y otros establecimientos similares	75	129	204
5833	Conserjes de edificios	56	41	97
7899	Oficiales, operarios y artesanos de otros oficios no clasificados bajo otros epígrafes	60	9	69
9511	Peones agrícolas (excepto en huertas, invernaderos, viveros y jardines)	64	5	69
5120	Camareros asalariados	32	30	62
9229	Otro personal de limpieza	18	41	59
9490	Otras ocupaciones elementales	36	10	46
8412	Conductores asalariados de automóviles, taxis y furgonetas	37	3	40
5220	Vendedores en tiendas y almacenes	18	19	37
9512	Peones agrícolas en huertas, invernaderos, viveros y jardines	29	4	33
4411	Empleados de información al usuario	9	19	28
9602	Peones de la construcción de edificios	26	0	26
4412	Recepcionistas (excepto de hoteles)	11	14	25
4424	Teleoperadores	6	17	23
8432	Conductores asalariados de camiones	21	2	23
4221	Empleados de servicios de correos (excepto empleados de mostrador)	15	7	22
4500	Empleados administrativos con tareas de atención al público no clasificados bajo otros epígrafes	7	15	22

² La codificación del puesto de trabajo de los contratos se ha establecido según las ocupaciones de la CNO-2011 del INE, a 4 dígitos.

**2.8.2. Ocupaciones más contratadas² (con 10 y más contratos) según género.
(82,17% del total de la contratación)**

Código	Ocupación	H	M	Total
8209	Montadores y ensambladores no clasificados en otros epígrafes	14	7	21
9310	Ayudantes de cocina	9	11	20
4309	Empleados administrativos sin tareas de atención al público no clasificados bajo otros epígrafes	2	16	18
5611	Auxiliares de enfermería hospitalaria	1	16	17
7191	Mantenedores de edificios	16	1	17
9431	Ordenanzas	14	3	17
8333	Operadores de carretillas elevadoras	16	0	16
9811	Peones del transporte de mercancías y descargadores	15	1	16
2932	Compositores, músicos y cantantes	15	0	15
5710	Trabajadores de los cuidados personales a domicilio	2	13	15
8201	Ensambladores de maquinaria mecánica	15	0	15
9820	Reponedores	9	5	14
2329	Profesores y profesionales de la enseñanza no clasificados bajo otros epígrafes	9	4	13
4442	Empleados de venta de apuestas	10	3	13
5941	Vigilantes de seguridad y similares habilitados para ir armados	13	0	13
6110	Trabajadores cualificados en actividades agrícolas (excepto en huertas, invernaderos, viveros y jardines)	13	0	13
3724	Monitores de actividades recreativas y de entretenimiento	4	8	12
3739	Otros técnicos y profesionales de apoyo de actividades culturales y artísticas	10	2	12
5110	Cocineros asalariados	5	7	12
5629	Trabajadores de los cuidados a las personas en servicios de salud no clasificados bajo otros epígrafes	0	12	12
8121	Operadores en instalaciones para la obtención y transformación de metales	11	0	11
7510	Electricistas de la construcción y afines	10	0	10