



## EMPLEO Y DISCAPACIDAD

**Evolución del paro registrado y las contrataciones de las personas con discapacidad en Aragón.**

**2º Trimestre de 2019**



**INSTITUTO ARAGONÉS DE EMPLEO**

## ÍNDICE

<b>1. El paro registrado entre las personas con discapacidad</b>	<b>5</b>
1.1. Evolución del paro registrado	5
1.1.1. Por ámbito territorial	5
1.1.2. Por trimestres	5
1.1.3. Por género	6
1.1.4. Por grupo de edad	6
1.2. Datos generales del paro registrado	7
1.2.1. Por género y provincia	7
1.2.2. Por género y grupo de edad	8
1.2.3. Por grupo de edad, provincia y género	8
1.2.4. Por nivel académico, provincia y género	9
1.2.5. Trabajadores parados de larga duración con discapacidad por grupo de edad	9
1.3. Paro registrado atendiendo al tipo de discapacidad	10
1.3.1. Por tipo de discapacidad	10
1.3.2. Por género	10
1.3.3. Por grupo de edad	10
1.3.4. Por nivel académico	11
1.3.5. Por provincia	11
1.4. Duración media de la demanda en desempleo (en días)	12
1.4.1. Por grupo de edad y género	12
1.4.2. Por nivel académico y género	12
1.4.3. Por provincia y género	12
1.4.4. Por tipo de discapacidad y género	13
1.5. Actividad económica	14
1.5.1. Actividad económica de la última empresa en la que han prestado sus servicios	14
1.5.2. Por sectores de actividad económica y tipo de discapacidad	16
1.5.3. Trabajadores parados sin empleo anterior por género y grupo de edad	16
1.6. Trabajadores parados extranjeros	17
1.6.1. Por género y grupo de edad	17
1.6.2. Por género y tipo de discapacidad	17
1.6.3. Por género y provincia	17

<b>2. La contratación de los trabajadores con discapacidad</b>	<b>18</b>
2.1. Evolución de la contratación	18
2.1.1. Por ámbito territorial	18
2.1.2. Por trimestres	18
2.1.3. Por género	19
2.1.4. Por grupo de edad	19
2.2. Datos generales de la contratación	20
2.2.1. Por género y provincia	20
2.2.2. Por grupo de edad	21
2.2.3. Por grupo de edad, provincia y género	21
2.2.4. Por nivel académico, provincia y género	22
2.3. Tipos de contratos	23
2.3.1. Por provincia y género	23
2.3.2. Por grupo de edad	23
2.3.3. Por nivel académico	23
2.4. Estabilidad en el empleo	24
2.4.1. Contratos indefinidos totales por grupo de edad y género	24
2.4.2. Contratos indefinidos totales por provincia y género	24
2.4.3. Contratos indefinidos totales por nivel académico y género	25
2.4.4. Contratos realizados a tiempo parcial por tipo de contrato, grupo de edad y género	25
2.5. Duración media en días de los contratos temporales	26
2.5.1. Por grupo de edad y género	26
2.5.2. Por provincia y género	26
2.5.3. Por nivel académico	26
2.6. Sector de actividad económica en la contratación	27
2.6.1. Por género	27
2.6.2. Por provincia	27
2.6.3. Contratos totales por actividad económica y género	27
2.7. Contratos a trabajadores extranjeros	31
2.7.1. Por género y grupo de edad	31
2.7.2. Por género y provincia	31
2.8. Otros indicadores	32
2.8.1. Contratos realizados por las empresas de trabajo temporal y provincia	32
2.8.2. Ocupaciones más contratadas (con 10 y más contratos) según género	32

<b>3. Los Centros Especiales de Empleo (CEE)</b>	<b>34</b>
3.1. Distribución de las plantillas	34
3.1.1. Por ámbito territorial	34
3.1.2. Trabajadores en CEE por provincia y tipo de empleados	34
3.1.3. Media de trabajadores en CEE por provincia y tipo de empleados	34
3.1.4. Evolución trimestral	35
3.2. Distribución de los trabajadores con discapacidad en CEE	35
3.2.1. Por género	35
3.2.2. Por género y grupo de edad	36
3.2.3. Por género y tipo de discapacidad	36
3.3. Tipo de contratos de los trabajadores con discapacidad	37
3.3.1. Por provincia y género	37
3.3.2. Por provincia y grupo de edad	37
3.4. Distribución de los CEE por actividad económica	37
3.4.1. Por sector de actividad económica	37
3.4.2. CEE por provincia y actividad económica	38

# 1. Paro registrado entre las personas con discapacidad

## 1.1. Evolución del paro registrado

### 1.1.1. Paro registrado por ámbito territorial

	2º Trimestre 2019	Variación trimestre anterior		Variación mismo trimestre año anterior	
		Total	%	Total	%
Huesca	367	-2	-0,54%	-28	-7,09%
Teruel	141	3	2,17%	-7	-4,73%
Zaragoza	2.080	-70	-3,26%	22	1,07%
Aragón	<b>2.588</b>	<b>-69</b>	<b>-2,60%</b>	<b>-13</b>	<b>-0,50%</b>

### 1.1.2. EVOLUCIÓN TRIMESTRAL

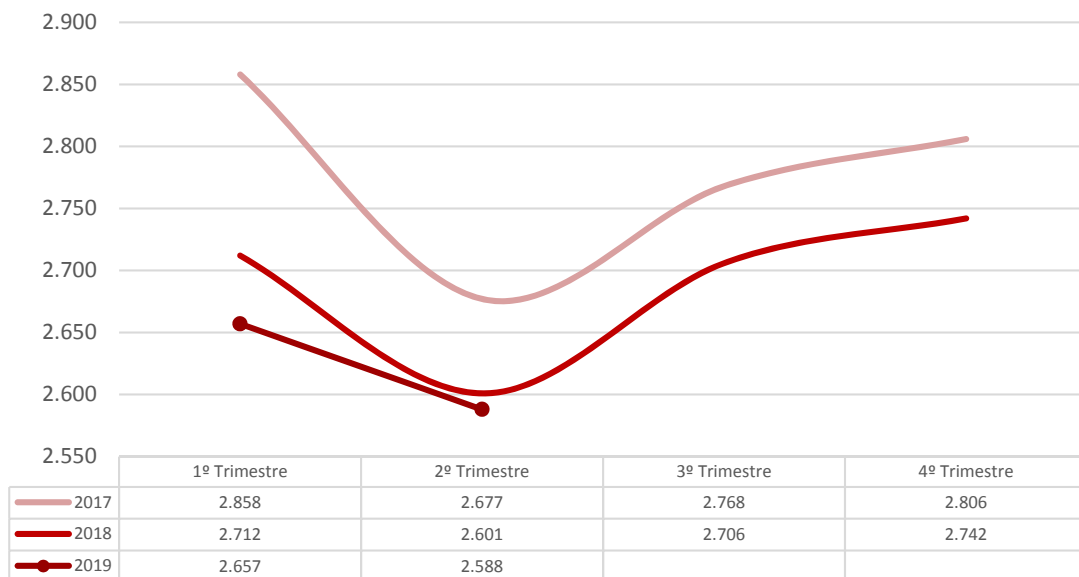

### 1.1.3. POR GÉNERO

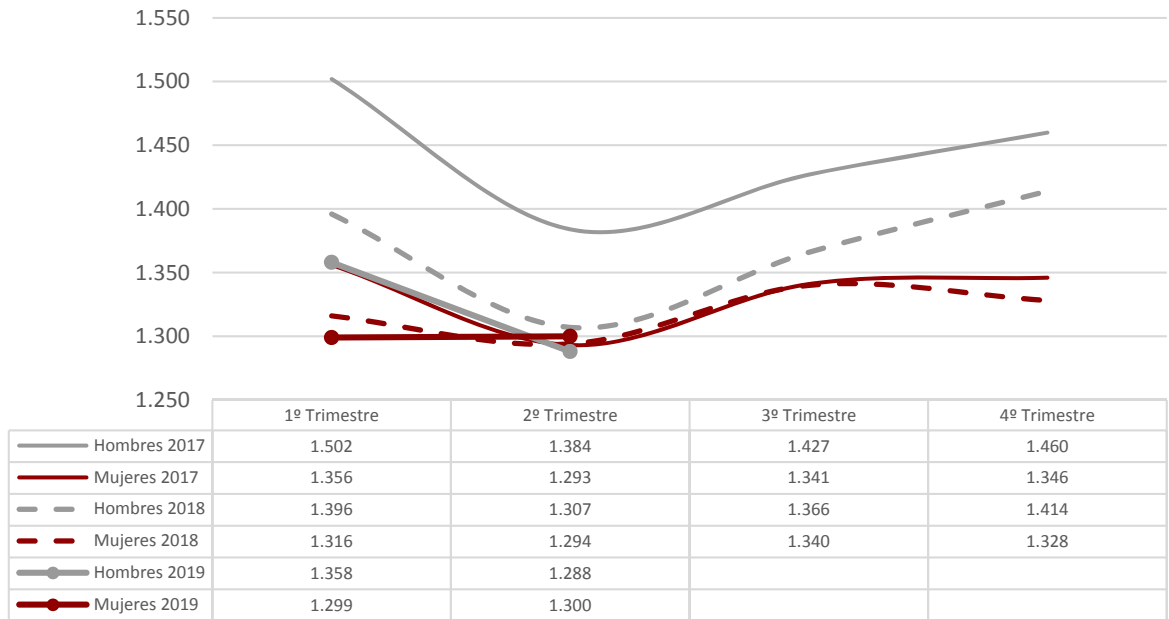

### 1.1.4. POR GRUPO DE EDAD

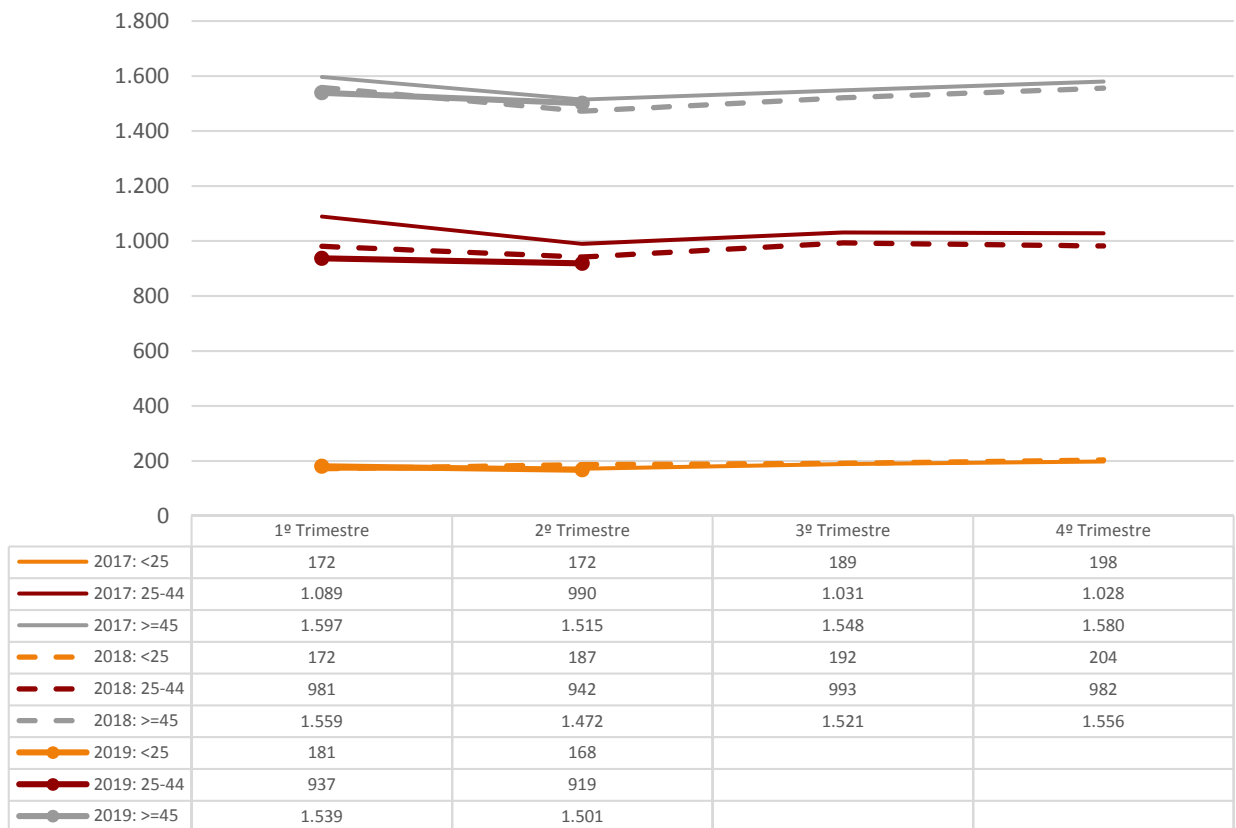

## 1.2. Datos generales del paro registrado

1.2.1. Paro registrado por género y provincia				
	Huesca	Teruel	Zaragoza	Aragón
<b>Hombres</b>	191	68	1.029	<b>1.288</b>
<b>Mujeres</b>	176	73	1.051	<b>1.300</b>
<b>Total</b>	<b>367</b>	<b>141</b>	<b>2.080</b>	<b>2.588</b>

### POR GÉNERO Y PROVINCIA

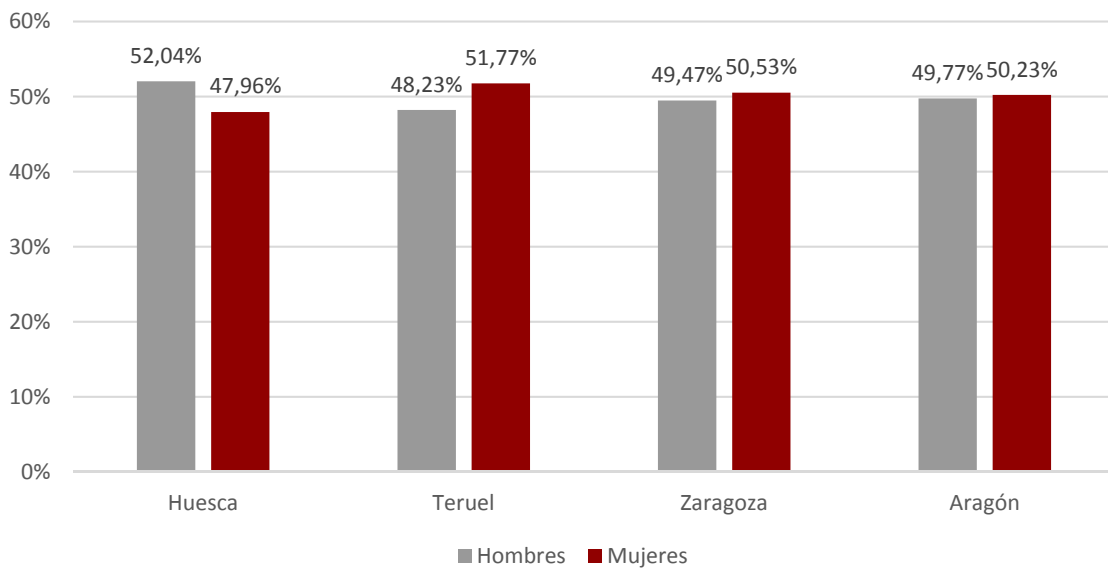

### 1.2.2. POR GÉNERO Y GRUPO DE EDAD

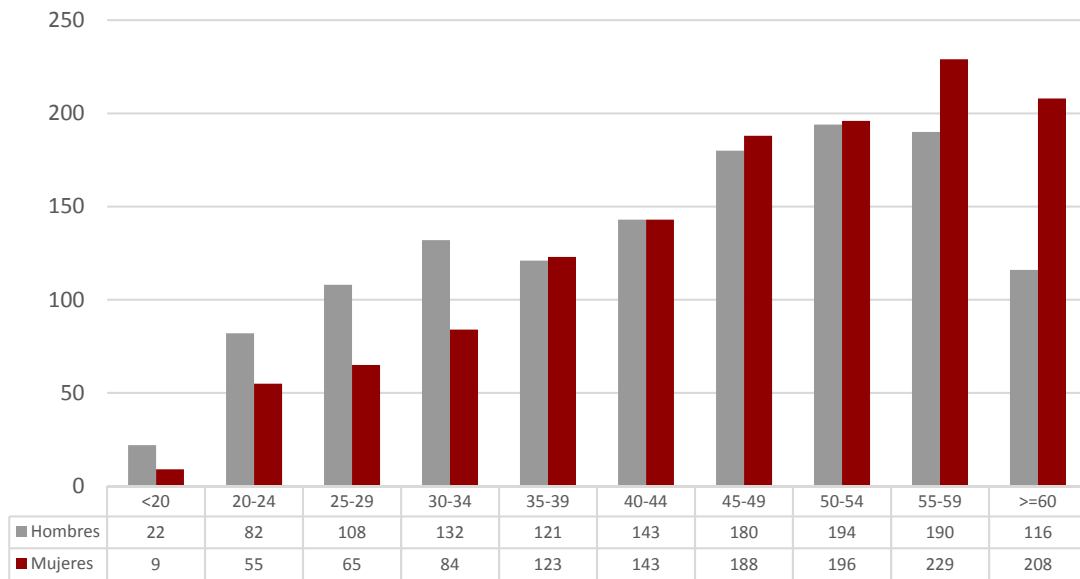

### 1.2.3. Paro registrado por grupo de edad, provincia y género

Edad	Huesca		Teruel		Zaragoza		Aragón	
	H	M	H	M	H	M	H	M
<20	3	1	1	1	18	7	22	9
20-24	13	7	6	2	63	46	82	55
25-29	17	3	13	11	78	51	108	65
30-34	21	12	7	9	104	63	132	84
35-39	17	21	8	12	96	90	121	123
40-44	23	27	9	7	111	109	143	143
45-49	22	25	9	12	149	151	180	188
50-54	29	19	6	6	159	171	194	196
55-59	30	30	3	7	157	192	190	229
>=60	16	31	6	6	94	171	116	208
<b>Total</b>	<b>191</b>	<b>176</b>	<b>68</b>	<b>73</b>	<b>1.029</b>	<b>1.051</b>	<b>1.288</b>	<b>1.300</b>



## 1.2.4. Paro registrado por nivel académico, provincia y género

Nivel Académico	Huesca		Teruel		Zaragoza		Aragón	
	H	M	H	M	H	M	H	M
Educación Primaria o inferior	41	44	7	17	115	115	<b>163</b>	<b>176</b>
Primera Etapa de Educ. Secundaria	117	93	49	37	664	661	<b>830</b>	<b>791</b>
Segunda Etapa de Educ. Secundaria:								
- Bachillerato	16	10	2	3	77	72	<b>95</b>	<b>85</b>
- Enseñanza media de formación profesional	11	15	6	13	78	94	<b>95</b>	<b>122</b>
Enseñanza Superior:								
- De formación profesional	5	6	0	3	56	44	<b>61</b>	<b>53</b>
- Universitaria	1	8	4	0	39	65	<b>44</b>	<b>73</b>
<b>Total</b>	<b>191</b>	<b>176</b>	<b>68</b>	<b>73</b>	<b>1.029</b>	<b>1.051</b>	<b>1.288</b>	<b>1.300</b>

## 1.2.5. Trabajadores parados de larga duración\* con discapacidad por grupo de edad

	N	% sobre total
<25 años	30	17,86%
25-44 años	356	38,74%
>44 años	877	58,43%
<b>Total</b>	<b>1.263</b>	<b>48,80%</b>

\*Más de 12 meses como desempleado.

### 1.3. Paro registrado atendiendo al tipo de discapacidad

#### 1.3.1. Paro registrado por tipo de discapacidad

	T	%
<b>Física</b>	939	36,28%
<b>Psíquica</b>	794	30,68%
<b>Sensorial</b>	315	12,17%
<b>Otras</b>	540	20,87%
<b>Total</b>	<b>2.588</b>	<b>100%</b>

#### 1.3.2. Paro registrado por tipo de discapacidad y género

	Hombres		Mujeres		Total
	T	%	T	%	
<b>Física</b>	429	45,69%	510	54,31%	<b>939</b>
<b>Psíquica</b>	440	55,42%	354	44,58%	<b>794</b>
<b>Sensorial</b>	149	47,30%	166	52,70%	<b>315</b>
<b>Otras</b>	270	50,00%	270	50,00%	<b>540</b>
<b>Total</b>	<b>1.288</b>	<b>49,77%</b>	<b>1.300</b>	<b>50,23%</b>	<b>2.588</b>

#### 1.3.3. Paro registrado por tipo de discapacidad y grupo de edad

	< 25 años	25 - 44 años	>= 45 años	Total
<b>Física</b>	17	241	681	<b>939</b>
<b>Psíquica</b>	97	403	294	<b>794</b>
<b>Sensorial</b>	17	94	204	<b>315</b>
<b>Otras</b>	37	181	322	<b>540</b>
<b>Total</b>	<b>168</b>	<b>919</b>	<b>1.501</b>	<b>2.588</b>

#### 1.3.4. Paro registrado por tipo de discapacidad y nivel académico

Nivel académico	Física	Psíquica	Sensorial	Otras	Total
Educación Primaria o inferior	118	91	45	85	<b>339</b>
Primera Etapa de Educ. Secundaria	570	527	190	334	<b>1.621</b>
<b>Segunda Etapa de Educ. Secundaria:</b>					
- Bachillerato	70	54	23	33	<b>180</b>
- Enseñanza media de formación profesional	96	60	19	42	<b>217</b>
<b>Enseñanza Superior:</b>					
- De formación profesional	37	33	23	21	<b>114</b>
- Universitaria	48	29	15	25	<b>117</b>
<b>Total</b>	<b>939</b>	<b>794</b>	<b>315</b>	<b>540</b>	<b>2.588</b>

#### 1.3.5. Paro registrado por tipo de discapacidad y provincia

	Huesca	Teruel	Zaragoza	Aragón
Física	131	36	772	<b>939</b>
Psíquica	120	58	616	<b>794</b>
Sensorial	43	10	262	<b>315</b>
Otras	73	37	430	<b>540</b>
<b>Total</b>	<b>367</b>	<b>141</b>	<b>2.080</b>	<b>2.588</b>

## 1.4. Duración media de la demanda en desempleo (en días)

### 1.4.1. Duración media de la demanda en desempleo por grupo de edad y género

Edad	Hombres	Mujeres	Total
<20	139	252	172
20-24	211	247	226
25-29	347	481	398
30-34	589	629	604
35-39	699	701	700
40-44	845	669	757
45-49	1.033	965	998
50-54	901	1.067	985
55-59	1.190	1.091	1.136
>=60	1.219	1.715	1.538
<b>Total</b>	<b>830</b>	<b>984</b>	<b>907</b>

### 1.4.2. Duración media de la demanda en desempleo por nivel académico y género

Nivel académico	Hombres	Mujeres	Total
Educación Primaria o inferior	695	1.055	882
Primera Etapa de Educ. Secundaria	872	1.024	946
Segunda Etapa de Educ. Secundaria:			
- Bachillerato	998	1.051	1.023
- Enseñanza media de formación profesional	592	798	708
Enseñanza Superior:			
- De formación profesional	715	687	702
- Universitaria	844	827	833
<b>Total</b>	<b>830</b>	<b>984</b>	<b>907</b>

### 1.4.3. Duración media de la demanda en desempleo por provincia y género

	Hombres	Mujeres	Total
Huesca	833	896	863
Teruel	704	553	626
Zaragoza	838	1.029	934
Aragón	830	984	907

**1.4.4. Duración media de la demanda en desempleo por tipo de discapacidad y género**

	<b>Hombres</b>	<b>Mujeres</b>	<b>Total</b>
<b>Física</b>	<i>927</i>	<i>1.046</i>	<i>992</i>
<b>Psíquica</b>	<i>793</i>	<i>974</i>	<i>874</i>
<b>Sensorial</b>	<i>979</i>	<i>864</i>	<i>918</i>
<b>Otras</b>	<i>655</i>	<i>953</i>	<i>804</i>
<b>Total</b>	<i>830</i>	<i>984</i>	<i>907</i>

## 1.5. Actividad económica

### 1.5.1. Actividad económica de la última empresa en la que los trabajadores han prestado sus servicios

Actividad económica		Hombres	Mujeres	Total
01	Agricultura, ganadería, caza y servicios relacionados con las mismas	74	29	103
02	Silvicultura y explotación forestal	5	1	6
03	Pesca y acuicultura	0	0	0
05	Extracción de antracita, hulla y lignito	0	1	1
06	Extracción de crudo de petróleo y gas natural	0	0	0
07	Extracción de minerales metálicos	0	0	0
08	Otras industrias extractivas	0	0	0
09	Actividades de apoyo a las industrias extractivas	0	0	0
10	Industria de la alimentación	34	24	58
11	Fabricación de bebidas	0	1	1
12	Industria del tabaco	0	0	0
13	Industria textil	1	10	11
14	Confección de prendas de vestir	0	4	4
15	Industria del cuero y del calzado	4	6	10
16	Industria de la madera y del corcho, excepto muebles; cestería y espartería	4	1	5
17	Industria del papel	0	0	0
18	Artes gráficas y reproducción de soportes grabados	2	3	5
19	Coquerías y refino de petróleo	0	1	1
20	Industria química	5	1	6
21	Fabricación de productos farmacéuticos	0	1	1
22	Fabricación de productos de caucho y plásticos	9	7	16
23	Fabricación de otros productos minerales no metálicos	6	1	7
24	Metalurgia; fabricación de productos de hierro, acero y ferroaleaciones	3	2	5
25	Fabricación de productos metálicos, excepto maquinaria y equipo	10	5	15
26	Fabricación de productos informáticos, electrónicos y ópticos	2	2	4
27	Fabricación de material y equipo eléctrico	18	9	27
28	Fabricación de maquinaria y equipo n.c.o.p.	12	4	16
29	Fabricación de vehículos de motor, remolques y semirremolques	24	16	40
30	Fabricación de otro material de transporte	0	0	0
31	Fabricación de muebles	4	3	7
32	Otras industrias manufactureras	3	3	6
33	Reparación e instalación de maquinaria y equipo	5	0	5
35	Suministro de energía eléctrica, gas, vapor y aire acondicionado	0	0	0
36	Captación, depuración y distribución de agua	3	2	5
37	Recogida y tratamiento de aguas residuales	0	0	0
38	Recogida, tratamiento y eliminación de residuos; valorización	16	5	21
39	Actividades de descontaminación y otros servicios de gestión de residuos	0	0	0
41	Construcción de edificios	61	4	65
42	Ingeniería civil	8	0	8
43	Actividades de construcción especializada	76	15	91

**1.5.1. Actividad económica de la última empresa en la que los trabajadores han prestado sus servicios**

Actividad económica		Hombres	Mujeres	Total
45	Venta y reparación de vehículos de motor y motocicletas	9	0	9
46	Comercio al por mayor e intermediarios del comercio, excepto de vehículos de motor y motocicletas	38	31	69
47	Comercio al por menor, excepto de vehículos de motor y motocicletas	61	101	162
49	Transporte terrestre y por tubería	24	6	30
50	Transporte marítimo y por vías navegables interiores	0	0	0
51	Transporte aéreo	0	1	1
52	Almacenamiento y actividades anexas al transporte	11	4	15
53	Actividades postales y de correos	7	2	9
55	Servicios de alojamiento	12	13	25
56	Servicios de comidas y bebidas	52	115	167
58	Edición	2	1	3
59	Actividades cinematográficas, de vídeo y de programas de televisión, grabación de sonido y edición musical	1	3	4
60	Actividades de programación y emisión de radio y televisión	1	0	1
61	Telecomunicaciones	1	2	3
62	Programación, consultoría y otras actividades relacionadas con la informática	9	11	20
63	Servicios de información	2	2	4
64	Servicios financieros, excepto seguros y fondos de pensiones	4	2	6
65	Seguros, reaseguros y fondos de pensiones, excepto Seguridad Social obligatoria	0	0	0
66	Actividades auxiliares a los servicios financieros y a los seguros	2	0	2
68	Actividades inmobiliarias	6	3	9
69	Actividades jurídicas y de contabilidad	3	5	8
70	Actividades de las sedes centrales; actividades de consultoría de gestión empresarial	3	2	5
71	Servicios técnicos de arquitectura e ingeniería; ensayos y análisis técnicos	1	4	5
72	Investigación y desarrollo	2	1	3
73	Publicidad y estudios de mercado	10	9	19
74	Otras actividades profesionales, científicas y técnicas	19	27	46
75	Actividades veterinarias	0	2	2
77	Actividades de alquiler	7	1	8
78	Actividades relacionadas con el empleo	92	72	164
79	Actividades de agencias de viajes, operadores turísticos, servicios de reservas y actividades relacionadas con los mismos	1	0	1
80	Actividades de seguridad e investigación	10	1	11
81	Servicios a edificios y actividades de jardinería	98	191	289
82	Actividades administrativas de oficina y otras actividades auxiliares a las empresas	84	68	152
84	Administración Pública y defensa; Seguridad Social obligatoria	63	57	120
85	Educación	29	38	67
86	Actividades sanitarias	6	25	31
87	Asistencia en establecimientos residenciales	13	50	63
88	Actividades de servicios sociales sin alojamiento	45	56	101
90	Actividades de creación, artísticas y espectáculos	2	3	5
91	Actividades de bibliotecas, archivos, museos y otras actividades culturales	1	1	2

**1.5.1. Actividad económica de la última empresa en la que los trabajadores han prestado sus servicios**

Actividad económica		Hombres	Mujeres	Total
92	Actividades de juegos de azar y apuestas	3	5	8
93	Actividades deportivas, recreativas y de entretenimiento	7	9	16
94	Actividades asociativas	17	39	56
95	Reparación de ordenadores, efectos personales y artículos de uso doméstico	1	1	2
96	Otros servicios personales	13	20	33
97	Actividades de los hogares como empleadores de personal doméstico	9	22	31
98	Actividades de los hogares como productores de bienes y servicios para uso propio	0	1	1
99	Actividades de organizaciones y organismos extraterritoriales	0	0	0
	Sin empleo anterior	118	132	250
	<b>Total</b>	<b>1.288</b>	<b>1.300</b>	<b>2.588</b>

**1.5.2. Paro registrado por sectores de actividad económica y tipo de discapacidad**

	Física	Psíquica	Sensorial	Otras	Total
<b>Agricultura</b>	41	26	11	31	109
<b>Industria</b>	108	76	34	59	277
<b>Construcción</b>	60	42	32	30	164
<b>Servicios</b>	674	552	212	350	1.788
<b>Sin empleo anterior</b>	56	98	26	70	250
<b>Total</b>	<b>939</b>	<b>794</b>	<b>315</b>	<b>540</b>	<b>2.588</b>

**1.5.3. Trabajadores sin empleo anterior por género y grupo de edad**

	< 25 años	25 - 44 años	>= 45 años	Total
<b>Hombres</b>	48	47	23	118
<b>Mujeres</b>	25	39	68	132
<b>Total</b>	<b>73</b>	<b>86</b>	<b>91</b>	<b>250</b>



## 1.6. Trabajadores parados extranjeros

### 1.6.1. Extranjeros parados por género y grupo de edad

	<25 años	25-44 años	>=45 años	Total
<b>Hombres</b>	10	39	48	<b>97</b>
<b>Mujeres</b>	6	28	49	<b>83</b>
<b>Total</b>	<b>16</b>	<b>67</b>	<b>97</b>	<b>180</b>

### 1.6.2. Extranjeros parados por género y tipo de discapacidad

	Física	Psíquica	Sensorial	Otras	Total
<b>Hombres</b>	39	14	24	20	<b>97</b>
<b>Mujeres</b>	39	11	12	21	<b>83</b>
<b>Total</b>	<b>78</b>	<b>25</b>	<b>36</b>	<b>41</b>	<b>180</b>

### 1.6.3. Extranjeros parados por género y provincia

	Huesca	Teruel	Zaragoza	Aragón
<b>Hombres</b>	13	3	81	<b>97</b>
<b>Mujeres</b>	11	4	68	<b>83</b>
<b>Total</b>	<b>24</b>	<b>7</b>	<b>149</b>	<b>180</b>

## 2. Contratación de los trabajadores con discapacidad

### 2.1. Evolución de la contratación

**2.1.1. Por ámbito territorial**

	Aragón	Huesca	Teruel	Zaragoza
<b>2º Trimestre</b>	<b>2.131</b>	<b>429</b>	<b>173</b>	<b>1.529</b>
<b>% Δ trimestre anterior</b>	21,56%	24,35%	14,57%	21,64%
<b>% Δ año anterior</b>	0,09%	9,16%	7,45%	-2,92%
<b>Acumulado en el año</b>	3.884	774	324	2.786

\* Incluye los contratos convertidos en indefinidos

### 2.1.2. CONTRATACIÓN POR TRIMESTRES

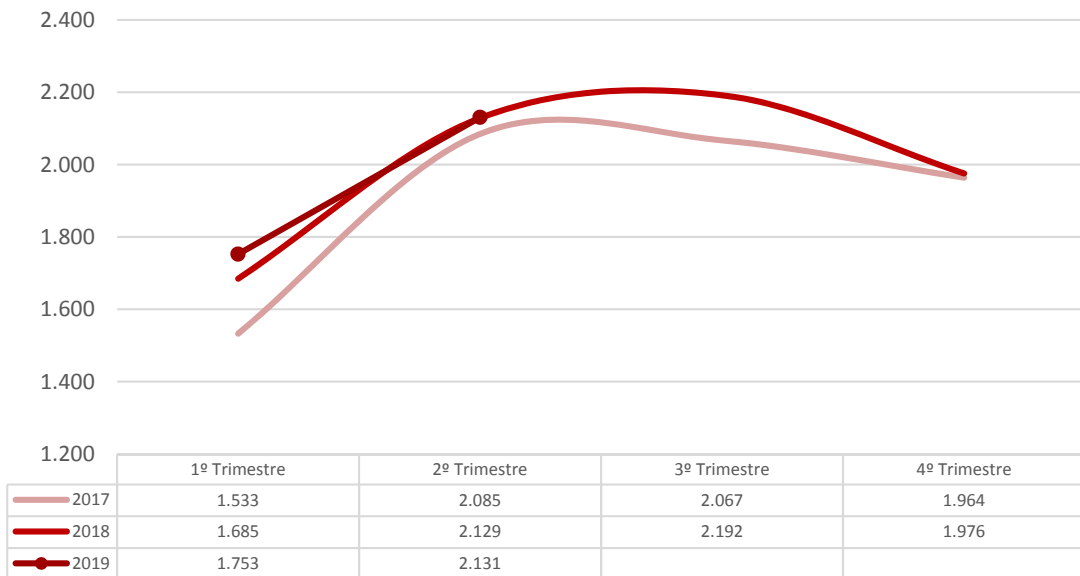

### 2.1.3. CONTRATACIÓN POR GÉNERO

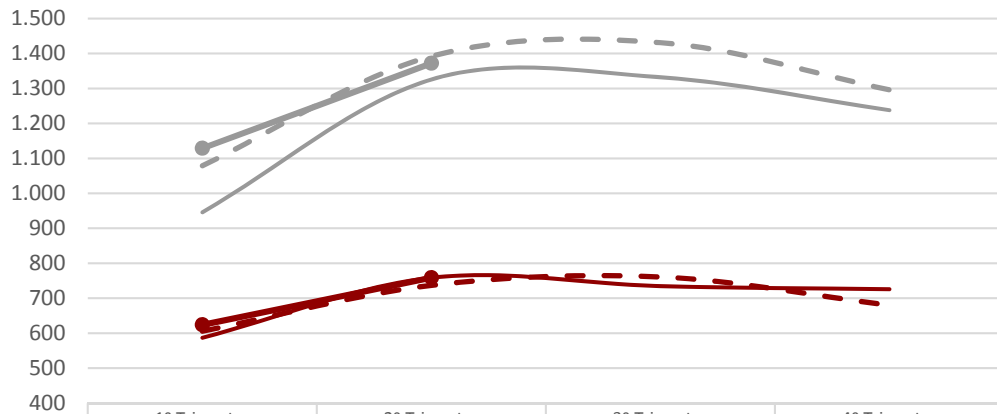

	1º Trimestre	2º Trimestre	3º Trimestre	4º Trimestre
— Hombres 2017	946	1.326	1.332	1.238
— Mujeres 2017	587	759	735	726
- - Hombres 2018	1.079	1.392	1.431	1.296
- - Mujeres 2018	606	737	761	680
—● Hombres 2019	1.129	1.372		
—● Mujeres 2019	624	759		

### 2.1.4. CONTRATACIÓN POR GRUPO DE EDAD

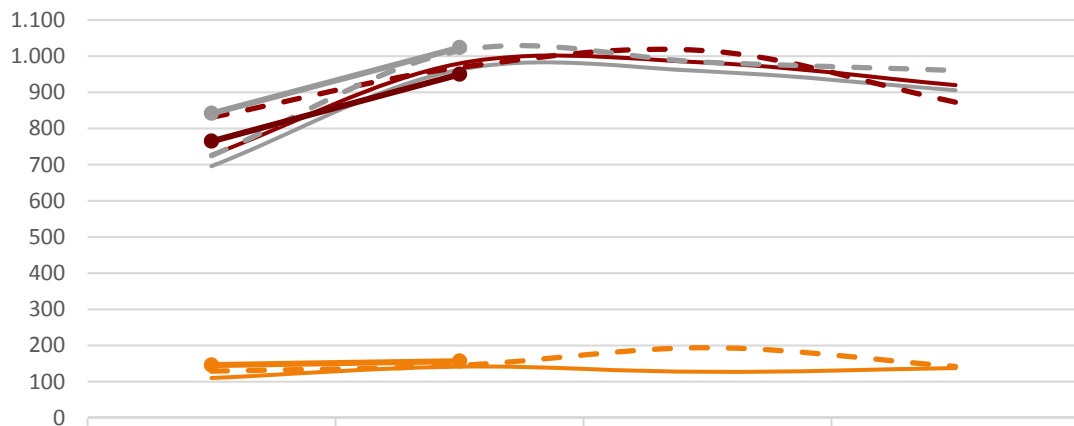

	1º Trimestre	2º Trimestre	3º Trimestre	4º Trimestre
— 2017: <25	110	142	127	138
— 2017: 25-44	727	980	982	920
— 2017: =>45	696	963	958	906
- - 2018: <25	129	145	194	142
- - 2018: 25-44	831	969	1.015	873
- - 2018: =>45	725	1.015	983	961
—● 2019: <25	146	157		
—● 2019: 25-44	765	950		
—● 2019: =>45	842	1.024		

## 2.2. Datos generales de la contratación de trabajadores con discapacidad

2.2.1. Por género y provincia				
	Huesca	Teruel	Zaragoza	Aragón
<b>Hombres</b>	288	128	956	<b>1.372</b>
<b>Mujeres</b>	141	45	573	<b>759</b>
<b>Total</b>	<b>429</b>	<b>173</b>	<b>1.529</b>	<b>2.131</b>

### CONTRATACIÓN POR GÉNERO Y PROVINCIA

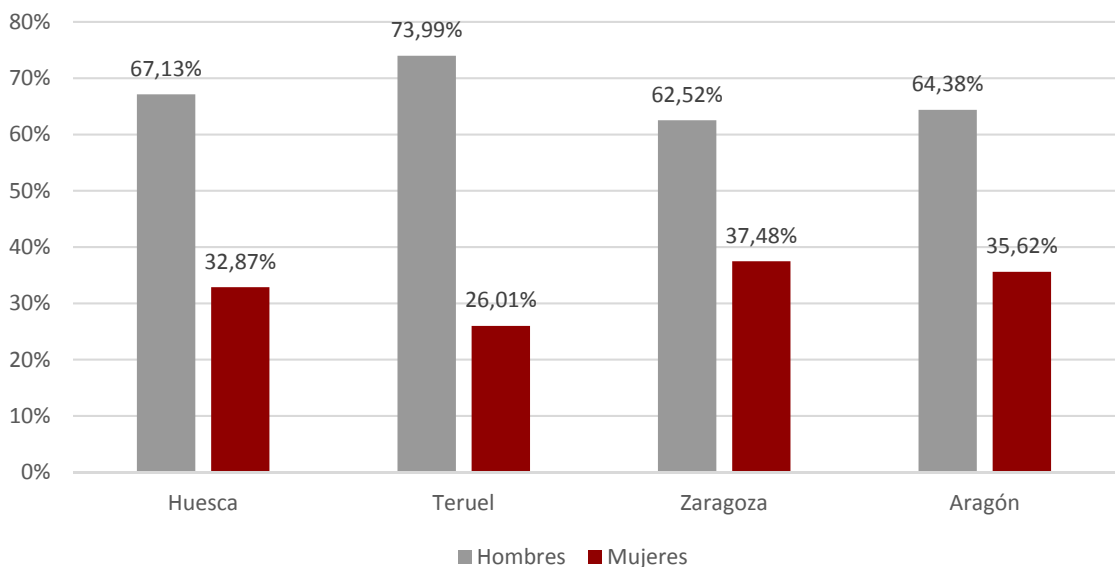

### 2.2.2. CONTRATOS POR GRUPO DE EDAD

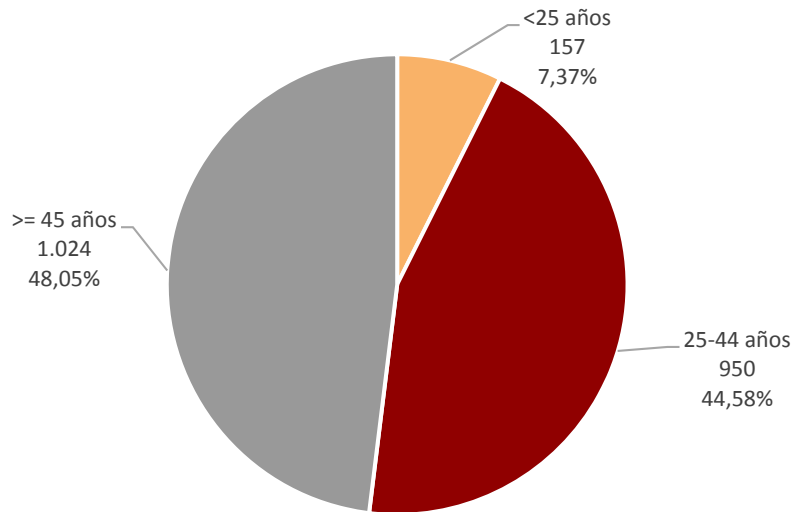

### 2.2.3. Por grupo de edad, provincia y género

Edad	Huesca		Teruel		Zaragoza		Aragón	
	H	M	H	M	H	M	H	M
<20	0	1	2	1	12	10	14	12
20-24	15	7	5	0	61	43	81	50
25-29	23	12	7	9	79	69	109	90
30-34	20	20	8	0	69	67	97	87
35-39	40	23	15	4	121	50	176	77
40-44	46	12	25	5	144	82	215	99
45-49	38	23	33	13	172	69	243	105
50-54	63	25	14	6	160	93	237	124
55-59	27	15	12	5	114	68	153	88
>=60	16	3	7	2	24	22	47	27
<b>Total</b>	<b>288</b>	<b>141</b>	<b>128</b>	<b>45</b>	<b>956</b>	<b>573</b>	<b>1.372</b>	<b>759</b>

#### 2.2.4. Contratación por nivel académico, provincia y género

Nivel académico	Huesca		Teruel		Zaragoza		Aragón	
	H	M	H	M	H	M	H	M
<b>Educación Primaria o inferior</b>	146	57	59	15	394	164	<b>599</b>	<b>236</b>
<b>Primera Etapa de Educ. Secundaria</b>	94	49	40	22	310	192	<b>444</b>	<b>263</b>
<b>Segunda Etapa de Educ. Secundaria:</b>								
- Bachillerato	26	11	24	5	127	100	<b>177</b>	<b>116</b>
- Enseñanza media de formación profesional	7	13	1	1	58	48	<b>66</b>	<b>62</b>
<b>Enseñanza Superior:</b>								
- De formación profesional	4	8	2	1	39	23	<b>45</b>	<b>32</b>
- Universitaria	11	3	2	1	28	46	<b>41</b>	<b>50</b>
<b>Total</b>	<b>288</b>	<b>141</b>	<b>128</b>	<b>45</b>	<b>956</b>	<b>573</b>	<b>1.372</b>	<b>759</b>

## 2.3. Datos generales por tipo de contratos

### 2.3.1. Contratación por tipo de contrato, provincia y género

	Huesca		Teruel		Zaragoza		Aragón	
	H	M	H	M	H	M	H	M
<b>Indefinidos</b>	36	13	23	8	139	69	<b>198</b>	<b>90</b>
<b>Temporales</b>	252	128	105	37	817	504	<b>1.174</b>	<b>669</b>
<b>Total</b>	<b>288</b>	<b>141</b>	<b>128</b>	<b>45</b>	<b>956</b>	<b>573</b>	<b>1.372</b>	<b>759</b>

### 2.3.2. Contratación por tipo de contrato y grupo de edad

	<25	25-44	>=45	Total
<b>Indefinidos</b>	28	114	146	<b>288</b>
<b>Temporales</b>	129	836	878	<b>1.843</b>
<b>Total</b>	<b>157</b>	<b>950</b>	<b>1.024</b>	<b>2.131</b>

### 2.3.3. Contratación por tipo de contrato y nivel académico

Nivel académico	Indefinidos	Temporales	Total
<b>Educación Primaria o inferior</b>	109	726	<b>835</b>
<b>Primera Etapa de Educ. Secundaria</b>	80	627	<b>707</b>
<b>Segunda Etapa de Educ. Secundaria:</b>			
- Bachillerato	38	255	<b>293</b>
- Enseñanza media de formación profesional	23	105	<b>128</b>
<b>Enseñanza Superior:</b>			
- De formación profesional	18	59	<b>77</b>
- Universitaria	20	71	<b>91</b>
<b>Total</b>	<b>288</b>	<b>1.843</b>	<b>2.131</b>

## 2.4. Estabilidad en el empleo

### 2.4.1. CONTRATOS INDEFINIDOS POR GRUPO DE EDAD Y GÉNERO

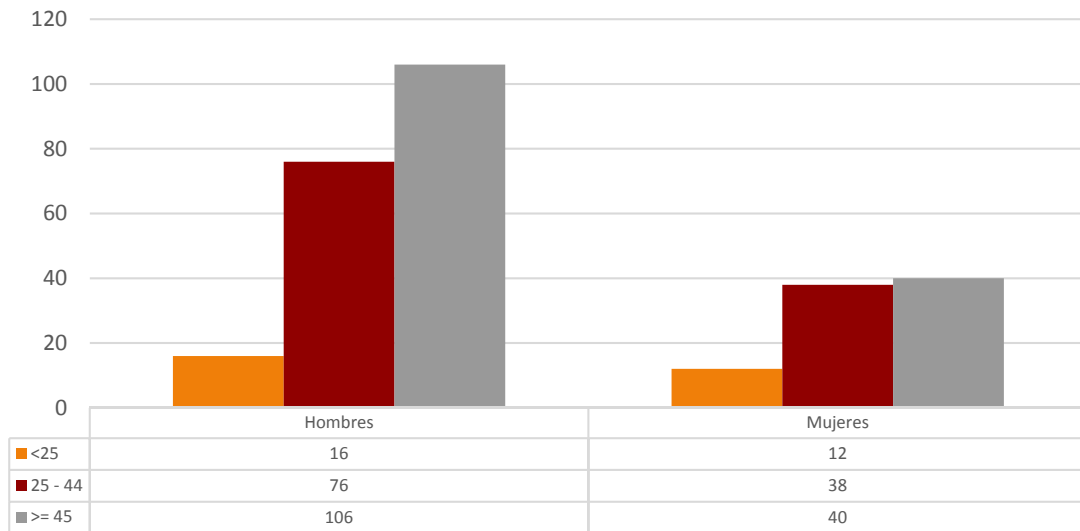

### 2.4.2. Contratos indefinidos totales por provincia y género

	Hombres	Mujeres	Total
Huesca	36	13	49
Teruel	23	8	31
Zaragoza	139	69	208
Aragón	198	90	288



### 2.4.3. Contratos indefinidos totales por nivel académico y género

Nivel académico	Hombres	Mujeres	Total
Educación Primaria o inferior	72	37	109
Primera Etapa de Educ. Secundaria	54	26	80
<b>Segunda Etapa de Educ. Secundaria:</b>			
- Bachillerato	31	7	38
- Enseñanza media de formación profesional	18	5	23
<b>Enseñanza Superior:</b>			
- De formación profesional	12	6	18
- Universitaria	11	9	20
<b>Total</b>	<b>198</b>	<b>90</b>	<b>288</b>

### 2.4.4. Contratos realizados por tipo de jornada, tipo de contrato, grupo de edad y género

		<25 años		25-45 años		≥ 45 años		Total
		H	M	H	M	H	M	
<b>Tiempo Completo</b>	<b>Indefinido</b>	15	6	60	22	84	20	<b>207</b>
	<b>Temporal</b>	59	29	372	153	434	153	<b>1.200</b>
<b>Tiempo Parcial</b>	<b>Indefinido</b>	0	6	10	15	19	16	<b>66</b>
	<b>Temporal</b>	20	21	149	162	140	151	<b>643</b>
<b>Fijo Discontinuo</b>		1	0	6	1	3	4	<b>15</b>
<b>Total</b>		<b>95</b>	<b>62</b>	<b>597</b>	<b>353</b>	<b>680</b>	<b>344</b>	<b>2.131</b>

\* Se han considerado todas las modalidades de contratación

## 2.5. Duración media en días de los contratos temporales<sup>1</sup>

### 2.5.1. Duración media de los contratos temporales por grupo de edad y género

	Hombres	Mujeres	Total
<25	97	104	99
25-44	102	90	97
>=45	109	85	100
<b>Total</b>	<b>105</b>	<b>88</b>	<b>99</b>

### 2.5.2. Duración media de los contratos temporales por provincia y género

	Hombres	Mujeres	Total
Huesca	93	99	95
Teruel	64	53	61
Zaragoza	115	88	105
<b>Aragón</b>	<b>105</b>	<b>88</b>	<b>99</b>

### 2.5.3. Duración media de los contratos temporales por nivel académico

Nivel académico	Días
Educación Primaria o inferior	109
Primera Etapa de Educ. Secundaria	101
<b>Segunda Etapa de Educ. Secundaria:</b>	
- Bachillerato	78
- Enseñanza media de formación profesional	90
<b>Enseñanza Superior:</b>	
- De formación profesional	127
- Universitaria	63
<b>Total</b>	<b>99</b>

<sup>1</sup> Se refiere exclusivamente a la duración media de todos aquellos contratos temporales en los que se ha especificado una duración determinada excluyendo por lo tanto los que no definen duración.

## 2.6. Sector de actividad económica en la contratación

### 2.6.1. Contratación por sector de actividad y género

	Hombres	Mujeres	Total
<b>Agricultura</b>	175	9	<b>184</b>
<b>Industria</b>	246	87	<b>333</b>
<b>Construcción</b>	77	3	<b>80</b>
<b>Servicios</b>	874	660	<b>1.534</b>
<b>Total</b>	<b>1.372</b>	<b>759</b>	<b>2.131</b>

### 2.6.2. Contratación por sector de actividad y provincia

	Huesca	Teruel	Zaragoza	Aragón
<b>Agricultura</b>	59	15	110	<b>184</b>
<b>Industria</b>	28	31	274	<b>333</b>
<b>Construcción</b>	21	6	53	<b>80</b>
<b>Servicios</b>	321	121	1.092	<b>1.534</b>
<b>Total</b>	<b>429</b>	<b>173</b>	<b>1.529</b>	<b>2.131</b>

### 2.6.3. Contratos totales (incluidos conversiones en indefinidos) por actividad económica y género

Actividad Económica		Hombres	Mujeres	Total
01	Agricultura, ganadería, caza y servicios relacionados con las mismas	172	9	<b>181</b>
02	Silvicultura y explotación forestal	3	0	<b>3</b>
03	Pesca y acuicultura	0	0	<b>0</b>
05	Extracción de antracita, hulla y lignito	0	0	<b>0</b>
06	Extracción de crudo de petróleo y gas natural	0	0	<b>0</b>
07	Extracción de minerales metálicos	0	0	<b>0</b>
08	Otras industrias extractivas	0	0	<b>0</b>
09	Actividades de apoyo a las industrias extractivas	0	0	<b>0</b>
10	Industria de la alimentación	36	26	<b>62</b>
11	Fabricación de bebidas	0	0	<b>0</b>
12	Industria del tabaco	0	0	<b>0</b>
13	Industria textil	4	4	<b>8</b>
14	Confección de prendas de vestir	0	0	<b>0</b>

**2.6.3. Contratos totales (incluidos conversiones en indefinidos) por actividad económica y género**

Actividad Económica		Hombres	Mujeres	Total
15	Industria del cuero y del calzado	1	0	1
16	Industria de la madera y del corcho, excepto muebles; cestería y espartería	2	0	2
17	Industria del papel	9	3	12
18	Artes gráficas y reproducción de soportes grabados	1	1	2
19	Coquerías y refino de petróleo	0	0	0
20	Industria química	10	8	18
21	Fabricación de productos farmacéuticos	2	0	2
22	Fabricación de productos de caucho y plásticos	19	7	26
23	Fabricación de otros productos minerales no metálicos	4	0	4
24	Metalurgia; fabricación de productos de hierro, acero y ferroaleaciones	4	1	5
25	Fabricación de productos metálicos, excepto maquinaria y equipo	14	0	14
26	Fabricación de productos informáticos, electrónicos y ópticos	2	0	2
27	Fabricación de material y equipo eléctrico	20	5	25
28	Fabricación de maquinaria y equipo n.c.o.p.	28	3	31
29	Fabricación de vehículos de motor, remolques y semirremolques	62	22	84
30	Fabricación de otro material de transporte	1	0	1
31	Fabricación de muebles	0	0	0
32	Otras industrias manufactureras	4	3	7
33	Reparación e instalación de maquinaria y equipo	5	1	6
35	Suministro de energía eléctrica, gas, vapor y aire acondicionado	0	0	0
36	Captación, depuración y distribución de agua	2	0	2
37	Recogida y tratamiento de aguas residuales	0	0	0
38	Recogida, tratamiento y eliminación de residuos; valorización	16	3	19
39	Actividades de descontaminación y otros servicios de gestión de residuos	0	0	0
41	Construcción de edificios	25	1	26
42	Ingeniería civil	3	0	3
43	Actividades de construcción especializada	49	2	51
45	Venta y reparación de vehículos de motor y motocicletas	5	2	7
46	Comercio al por mayor e intermediarios del comercio, excepto de vehículos de motor y motocicletas	45	8	53
47	Comercio al por menor, excepto de vehículos de motor y motocicletas	37	42	79
49	Transporte terrestre y por tubería	41	4	45
50	Transporte marítimo y por vías navegables interiores	0	0	0
51	Transporte aéreo	0	0	0
52	Almacenamiento y actividades anexas al transporte	16	3	19
53	Actividades postales y de correos	31	10	41

**2.6.3. Contratos totales (incluidos conversiones en indefinidos) por actividad económica y género**

Actividad Económica		Hombres	Mujeres	Total
55	Servicios de alojamiento	32	25	57
56	Servicios de comidas y bebidas	96	74	170
58	Edición	8	12	20
59	Actividades cinematográficas, de vídeo y de programas de televisión, grabación de sonido y edición musical	1	1	2
60	Actividades de programación y emisión de radio y televisión	0	0	0
61	Telecomunicaciones	1	1	2
62	Programación, consultoría y otras actividades relacionadas con la informática	11	8	19
63	Servicios de información	1	0	1
64	Servicios financieros, excepto seguros y fondos de pensiones	0	4	4
65	Seguros, reaseguros y fondos de pensiones, excepto Seguridad Social obligatoria	1	0	1
66	Actividades auxiliares a los servicios financieros y a los seguros	0	0	0
68	Actividades inmobiliarias	3	2	5
69	Actividades jurídicas y de contabilidad	0	14	14
70	Actividades de las sedes centrales; actividades de consultoría de gestión empresarial	2	2	4
71	Servicios técnicos de arquitectura e ingeniería; ensayos y análisis técnicos	5	2	7
72	Investigación y desarrollo	1	0	1
73	Publicidad y estudios de mercado	14	2	16
74	Otras actividades profesionales, científicas y técnicas	4	1	5
75	Actividades veterinarias	0	0	0
77	Actividades de alquiler	10	1	11
78	Actividades relacionadas con el empleo	15	6	21
79	Actividades de agencias de viajes, operadores turísticos, servicios de reservas y actividades relacionadas con los mismos	2	0	2
80	Actividades de seguridad e investigación	7	0	7
81	Servicios a edificios y actividades de jardinería	152	126	278
82	Actividades administrativas de oficina y otras actividades auxiliares a las empresas	105	52	157
84	Administración Pública y defensa; Seguridad Social obligatoria	38	35	73
85	Educación	20	16	36
86	Actividades sanitarias	4	17	21
87	Asistencia en establecimientos residenciales	19	71	90
88	Actividades de servicios sociales sin alojamiento	46	29	75
90	Actividades de creación, artísticas y espectáculos	13	7	20
91	Actividades de bibliotecas, archivos, museos y otras actividades culturales	0	0	0
92	Actividades de juegos de azar y apuestas	0	0	0
93	Actividades deportivas, recreativas y de entretenimiento	41	9	50

**2.6.3. Contratos totales (incluidos conversiones en indefinidos) por actividad económica y género**

Actividad Económica		Hombres	Mujeres	Total
94	Actividades asociativas	23	64	<b>87</b>
95	Reparación de ordenadores, efectos personales y artículos de uso doméstico	1	0	<b>1</b>
96	Otros servicios personales	20	8	<b>28</b>
97	Actividades de los hogares como empleadores de personal doméstico	3	2	<b>5</b>
98	Actividades de los hogares como productores de bienes y servicios para uso propio	0	0	<b>0</b>
99	Actividades de organizaciones y organismos extraterritoriales	0	0	<b>0</b>
<b>Total</b>		<b>1.372</b>	<b>759</b>	<b>2.131</b>

## 2.7. Contratos a trabajadores extranjeros

### 2.7.1. Contratos a trabajadores extranjeros por género y grupo de edad

	<25	25-44	>=45	Total
<b>Hombres</b>	15	65	80	<b>160</b>
<b>Mujeres</b>	17	26	12	<b>55</b>
<b>Total</b>	<b>32</b>	<b>91</b>	<b>92</b>	<b>215</b>

### 2.7.2. Contratos a trabajadores extranjeros por género y provincia

	Huesca	Teruel	Zaragoza	Aragón
<b>Hombres</b>	43	6	111	<b>160</b>
<b>Mujeres</b>	6	7	42	<b>55</b>
<b>Total</b>	<b>49</b>	<b>13</b>	<b>153</b>	<b>215</b>

## 2.8. Otros indicadores

### 2.8.1. Contratos realizados por las empresas de trabajo temporal\*

	Huesca	Teruel	Zaragoza	Aragón
<b>Hombres</b>	28	18	115	<b>161</b>
<b>Mujeres</b>	2	2	60	<b>64</b>
<b>Total</b>	<b>30</b>	<b>20</b>	<b>175</b>	<b>225</b>

\*Con empresa usuaria identificada

### 2.8.2. Ocupaciones más contratadas<sup>2</sup> (con 10 y más contratos) según género. (83,62% del total de la contratación)

Código	Ocupación	H	M	Total
9700	Peones de las industrias manufactureras	173	63	<b>236</b>
9210	Personal de limpieza de oficinas, hoteles y otros establecimientos similares	86	134	<b>220</b>
5120	Camareros asalariados	99	40	<b>139</b>
9511	Peones agrícolas (excepto en huertas, invernaderos, viveros y jardines)	113	6	<b>119</b>
5833	Conserjes de edificios	72	17	<b>89</b>
7899	Oficiales, operarios y artesanos de otros oficios no clasificados bajo otros epígrafes	54	11	<b>65</b>
8412	Conductores asalariados de automóviles, taxis y furgonetas	45	7	<b>52</b>
4412	Recepcionistas (excepto de hoteles)	17	34	<b>51</b>
9811	Peones del transporte de mercancías y descargadores	43	6	<b>49</b>
5220	Vendedores en tiendas y almacenes	20	25	<b>45</b>
9512	Peones agrícolas en huertas, invernaderos, viveros y jardines	39	2	<b>41</b>
9229	Otro personal de limpieza	21	18	<b>39</b>
4424	Teleoperadores	10	26	<b>36</b>
9490	Otras ocupaciones elementales	29	6	<b>35</b>
8209	Montadores y ensambladores no clasificados en otros epígrafes	25	9	<b>34</b>
4309	Empleados administrativos sin tareas de atención al público no clasificados bajo otros epígrafes	15	13	<b>28</b>
7191	Mantenedores de edificios	25	2	<b>27</b>
5430	Expendedores de gasolineras	19	7	<b>26</b>
8432	Conductores asalariados de camiones	25	1	<b>26</b>

<sup>2</sup> La codificación del puesto de trabajo de los contratos se ha establecido según las ocupaciones de la CNO-2011 del INE, a 4 dígitos.



**2.8.2. Ocupaciones más contratadas<sup>2</sup> (con 10 y más contratos) según género.  
(83,62% del total de la contratación)**

Código	Ocupación	H	M	Total
5629	Trabajadores de los cuidados a las personas en servicios de salud no clasificados bajo otros epígrafes	2	22	24
5110	Cocineros asalariados	5	17	22
5611	Auxiliares de enfermería hospitalaria	4	18	22
9310	Ayudantes de cocina	6	16	22
9602	Peones de la construcción de edificios	21	1	22
2329	Profesores y profesionales de la enseñanza no clasificados bajo otros epígrafes	14	7	21
4500	Empleados administrativos con tareas de atención al público no clasificados bajo otros epígrafes	8	13	21
5721	Cuidadores de niños en guarderías y centros educativos	0	20	20
4221	Empleados de servicios de correos (excepto empleados de mostrador)	9	8	17
5942	Auxiliares de vigilante de seguridad y similares no habilitados para ir armados	14	2	16
8201	Ensambladores de maquinaria mecánica	7	9	16
9431	Ordenanzas	7	9	16
5710	Trabajadores de los cuidados personales a domicilio	0	15	15
7701	Matarifes y trabajadores de las industrias cárnicas	4	11	15
3724	Monitores de actividades recreativas y de entretenimiento	6	8	14
4442	Empleados de venta de apuestas	8	6	14
9601	Peones de obras públicas	13	1	14
2932	Compositores, músicos y cantantes	9	4	13
7121	Albañiles	13	0	13
7705	Trabajadores conserveros de frutas y hortalizas y trabajadores de la elaboración de bebidas no alcohólicas	8	5	13
5500	Cajeros y taquilleros (excepto bancos)	3	9	12
8321	Operadores de maquinaria agrícola móvil	12	0	12
8333	Operadores de carretillas elevadoras	11	0	11
2112	Otros médicos especialistas	0	10	10
5492	Promotores de venta	5	5	10
7510	Electricistas de la construcción y afines	10	0	10
8142	Operadores de máquinas para fabricar productos de material plástico	8	2	10

### 3. Centros Especiales de Empleo (CEE)

#### Nota explicativa:

- El número de CEE que constan como calificados en el trimestre asciende a 73.
- Aquellos que cuentan con empleados a 30/06/2019 son 72.
- Cada CEE puede tener asignadas varias actividades económicas.

#### 3.1. Distribución de las plantillas

3.1.1. Trabajadores en CEE por ámbito territorial				
	Aragón	Huesca	Teruel	Zaragoza
Trimestre	2.898	425	145	2.328
% Δ trimestre anterior	1,97%	6,25%	-0,68%	1,39%
% Δ trimestre año anterior	4,13%	14,25%	20,83%	1,62%

#### 3.1.2. Trabajadores en CEE por provincia y tipo de empleados

	CEE	Plantilla total	Trabajadores con discapacidad	% con discapacidad
Huesca	12	425	345	81,18%
Teruel	6	145	127	87,59%
Zaragoza	54	2.328	1.921	82,52%
Aragón	72	2.898	2.393	82,57%

#### 3.1.3. Media de trabajadores en CEE por provincia y tipo de empleados

	Plantilla total	Trabajadores con discapacidad
Huesca	35	29
Teruel	24	21
Zaragoza	43	36
Aragón	40	33

### 3.1.4. EVOLUCIÓN TRIMESTRAL PLANTILLA TOTAL EN CEE

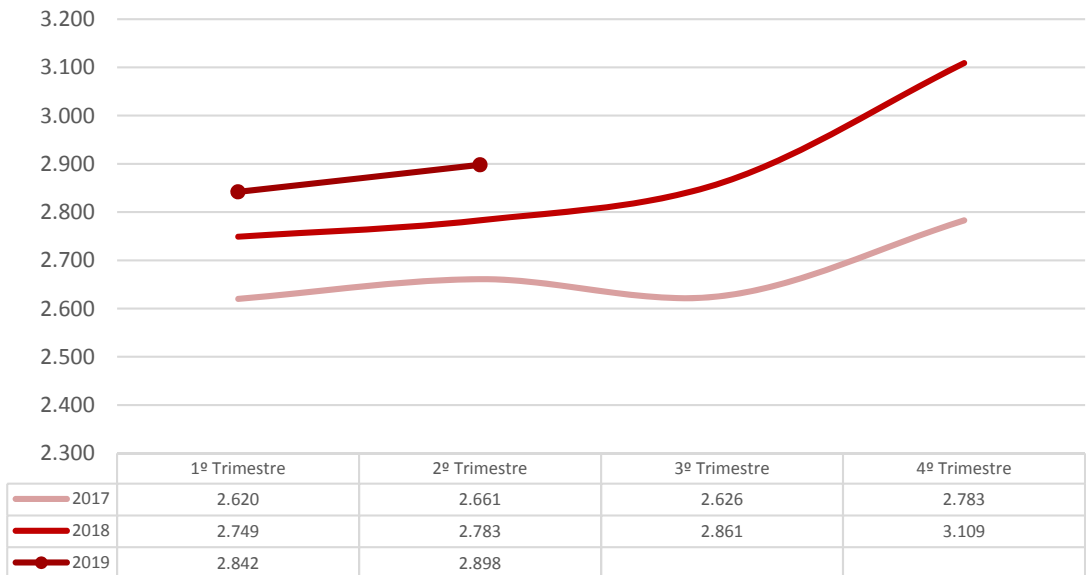

## 3.2. Distribución de los trabajadores con discapacidad en CEE

### 3.2.1. TRABAJADORES EN CEE POR GÉNERO

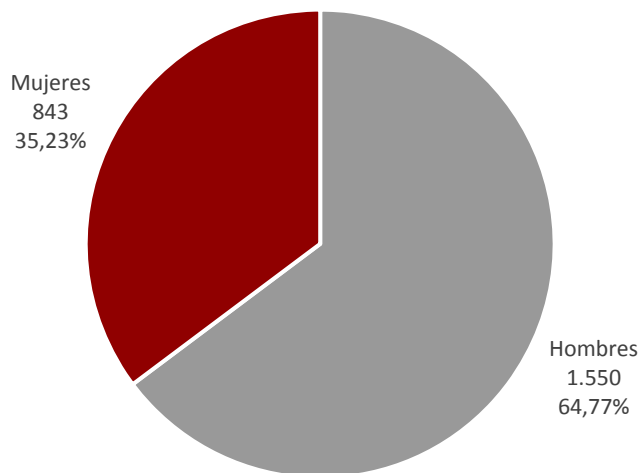

### 3.2.2. TRABAJADORES EN CEE POR GÉNERO Y GRUPO DE EDAD

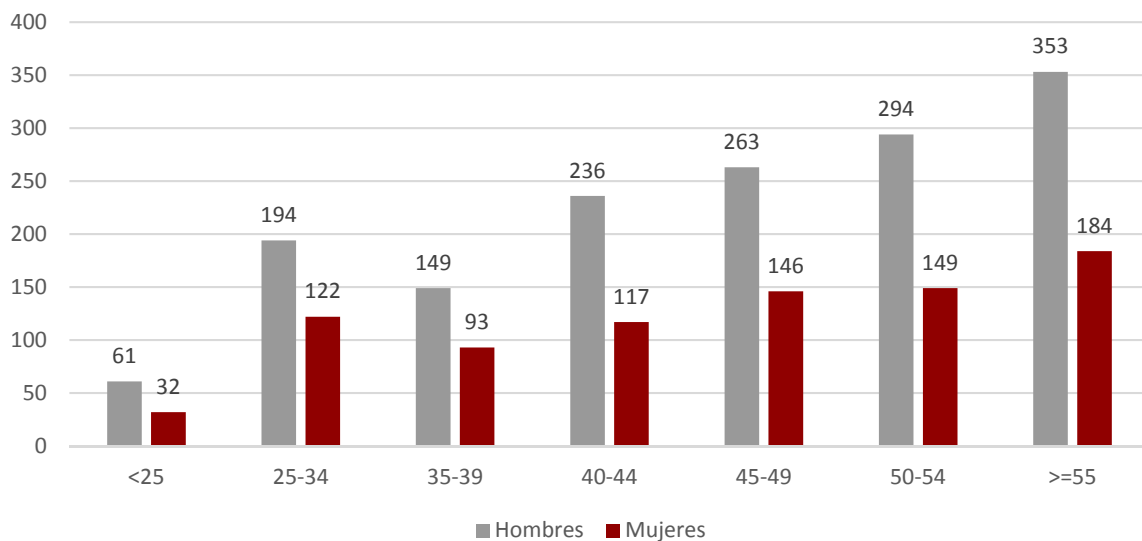

\* La edad se refiere al último día del trimestre de referencia.

### 3.2.3. TRABAJADORES EN CEE POR GÉNERO Y TIPO DE DISCAPACIDAD

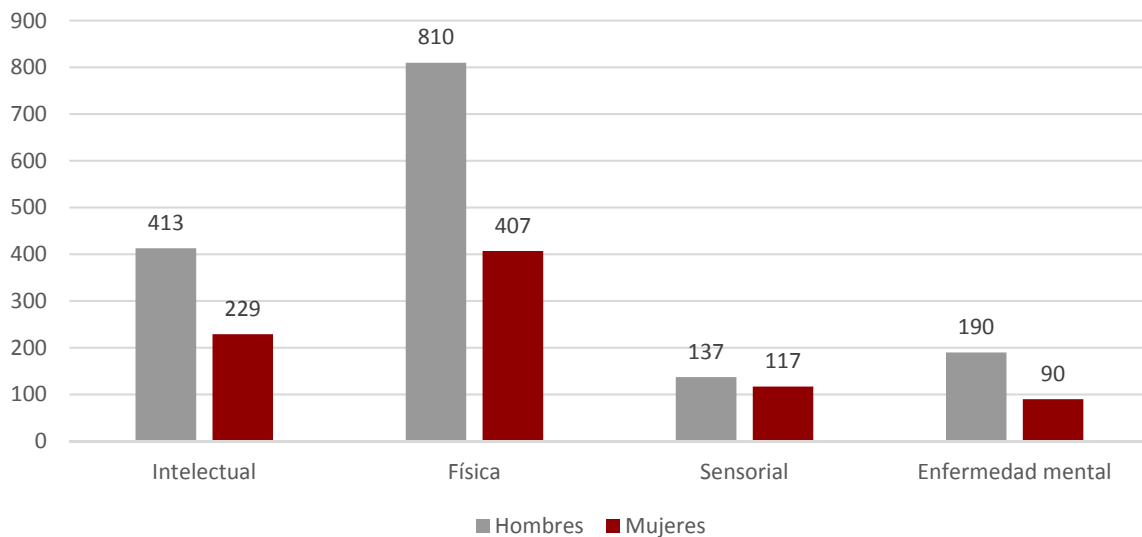

### 3.3. Tipo de contratos de los trabajadores con discapacidad en CEE

El nº de contratos se refiere a la plantilla de personas con discapacidad a fecha 30/06/2019.

#### 3.3.1. Contratos en CEE por provincia y género

	Huesca		Teruel		Zaragoza		Aragón	
	H	M	H	M	H	M	H	M
<b>Indefinidos</b>	141	82	65	30	837	463	<b>1.043</b>	<b>575</b>
<b>Temporales</b>	74	48	20	12	413	208	<b>507</b>	<b>268</b>
<b>Total</b>	<b>215</b>	<b>130</b>	<b>85</b>	<b>42</b>	<b>1.250</b>	<b>671</b>	<b>1.550</b>	<b>843</b>

#### 3.3.2. Contratos en CEE por provincia y grupo de edad \*

	Huesca		Teruel		Zaragoza		Aragón	
	<25	≥25	<25	≥25	<25	≥25	<25	≥25
<b>Indefinidos</b>	9	214	2	93	31	1.269	<b>42</b>	<b>1.576</b>
<b>Temporales</b>	6	116	1	31	44	577	<b>51</b>	<b>724</b>
<b>Total</b>	<b>15</b>	<b>330</b>	<b>3</b>	<b>124</b>	<b>75</b>	<b>1.846</b>	<b>93</b>	<b>2.300</b>

\* La edad se corresponde con la del momento de inicio del contrato

### 3.4. Distribución de los CEE por actividad económica

#### 3.4.1. CEE POR SECTOR DE ACTIVIDAD ECONÓMICA

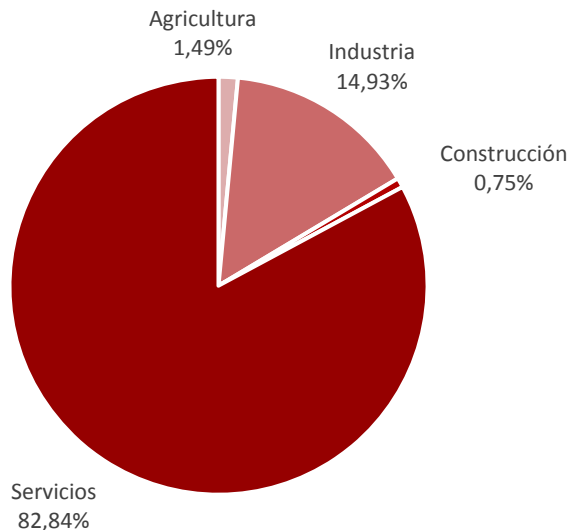

**3.4.2. CEE por provincia y actividad económica**

Actividad económica		Huesca	Teruel	Zaragoza	Aragón
0113	Cultivo de hortalizas, raíces y tubérculos	0	0	1	1
0128	Cultivo de especias, plantas aromáticas, medicinales y farmacéuticas	0	0	1	1
0161	Actividades de apoyo a la agricultura	0	0	1	1
0220	Explotación de la madera	0	0	1	1
1022	Fabricación de conservas de pescado	0	1	0	1
1039	Otro procesado y conservación de frutas y hortalizas	0	1	1	2
1089	Elaboración de otros productos alimenticios n.c.o.p.	1	0	0	1
1412	Confección de ropa de trabajo	0	0	1	1
1413	Confección de otras prendas de vestir exteriores	1	1	1	3
1419	Confección de otras prendas de vestir y accesorios	0	0	1	1
1512	Fabricación de artículos de marroquinería, viaje y de guarnicionería y talabartería	0	1	0	1
1610	Aserrado y cepillado de la madera	1	0	0	1
1629	Fabricación de otros productos de madera; artículos de corcho, cestería y espartería	1	0	0	1
1721	Fabricación de papel y cartón ondulados; fabricación de envases y embalajes de papel y cartón	0	1	0	1
1812	Otras actividades de impresión y artes gráficas	1	1	0	2
1814	Encuadernación y servicios relacionados con la misma	0	1	0	1
2041	Fabricación de jabones, detergentes y otros artículos de limpieza y abrillantamiento	0	0	1	1
2042	Fabricación de perfumes y cosméticos	0	0	1	1
2053	Fabricación de aceites esenciales	0	1	1	2
2229	Fabricación de otros productos de plástico	1	0	2	3
2341	Fabricación de artículos cerámicos de uso doméstico y ornamental	0	0	1	1
2349	Fabricación de otros productos cerámicos	0	1	0	1
2370	Corte, tallado y acabado de la piedra	1	0	0	1
2561	Tratamiento y revestimiento de metales	0	0	1	1
2611	Fabricación de componentes electrónicos	0	0	1	1
2790	Fabricación de otro material y equipo eléctrico	0	0	2	2
2932	Fabricación de otros componentes, piezas y accesorios para vehículos de motor	0	0	4	4
3101	Fabricación de muebles de oficina y de establecimientos comerciales	1	0	0	1
3299	Otras industrias manufactureras n.c.o.p.	0	1	1	2
3811	Recogida de residuos no peligrosos	0	0	2	2
3822	Tratamiento y eliminación de residuos peligrosos	0	0	1	1
4121	Construcción de edificios residenciales	1	0	0	1
4334	Pintura y acristalamiento	0	1	0	1
4520	Mantenimiento y reparación de vehículos de motor	1	0	0	1
4616	Intermediarios del comercio de textiles, prendas de vestir, peletería, calzado y artículos de cuero	0	1	0	1

**3.4.2. CEE por provincia y actividad económica**

Actividad económica		Huesca	Teruel	Zaragoza	Aragón
4622	Comercio al por mayor de flores y plantas	3	1	3	7
4642	Comercio al por mayor de prendas de vestir y calzado	0	0	1	1
4662	Comercio al por mayor de máquinas herramienta	0	0	1	1
4675	Comercio al por mayor de productos químicos	0	1	0	1
4677	Comercio al por mayor de chatarra y productos de desecho	1	0	0	1
4719	Otro comercio al por menor en establecimientos no especializados	1	0	0	1
4721	Comercio al por menor de frutas y hortalizas en establecimientos especializados	1	0	0	1
4724	Comercio al por menor de pan y productos de panadería, confitería y pastelería en establecimientos especializados	1	0	0	1
4730	Comercio al por menor de combustible para la automoción en establecimientos especializados	1	0	3	4
4741	Comercio al por menor de ordenadores, equipos periféricos y programas informáticos en establecimientos especializados	0	0	2	2
4752	Comercio al por menor de ferretería, pintura y vidrio en establecimientos especializados	1	0	1	2
4762	Comercio al por menor de periódicos y artículos de papelería en establecimientos especializados	1	0	3	4
4776	Comercio al por menor de flores, plantas, semillas, fertilizantes, animales de compañía y alimentos para los mismos en establecimientos especializados	2	0	3	5
4778	Otro comercio al por menor de artículos nuevos en establecimientos especializados	0	1	0	1
4789	Comercio al por menor de otros productos en puestos de venta y mercadillos	0	0	1	1
4799	Otro comercio al por menor no realizado ni en establecimientos, ni en puestos de venta ni en mercadillos	1	0	0	1
4931	Transporte terrestre urbano y suburbano de pasajeros	0	0	1	1
4939	Otros tipos de transporte terrestre de pasajeros n.c.o.p.	0	0	1	1
4941	Transporte de mercancías por carretera	0	0	1	1
5210	Depósito y almacenamiento	1	0	1	2
5221	Actividades anexas al transporte terrestre	0	0	3	3
5224	Manipulación de mercancías	1	2	16	19
5310	Actividades postales sometidas a la obligación del servicio universal	1	0	3	4
5320	Otras actividades postales y de correos	1	0	5	6
5510	Hoteles y alojamientos similares	0	1	0	1
5520	Alojamientos turísticos y otros alojamientos de corta estancia	1	0	0	1
5590	Otros alojamientos	0	0	1	1
5610	Restaurantes y puestos de comidas	1	1	2	4
5621	Provisión de comidas preparadas para eventos	0	0	1	1

### 3.4.2. CEE por provincia y actividad económica

Actividad económica		Huesca	Teruel	Zaragoza	Aragón
5629	Otros servicios de comidas	0	0	1	1
5819	Otras actividades editoriales	0	0	2	2
6311	Proceso de datos, hosting y actividades relacionadas	1	1	5	7
6312	Portales web	1	0	0	1
6399	Otros servicios de información n.c.o.p.	1	0	0	1
6910	Actividades jurídicas	0	0	1	1
6920	Actividades de contabilidad, teneduría de libros, auditoría y asesoría fiscal	0	0	1	1
7022	Otras actividades de consultoría de gestión empresarial	0	0	1	1
7410	Actividades de diseño especializado	0	0	1	1
7810	Actividades de las agencias de colocación	0	0	1	1
8010	Actividades de seguridad privada	1	1	4	6
8110	Servicios integrales a edificios e instalaciones	0	1	11	12
8121	Limpieza general de edificios	2	2	16	20
8122	Otras actividades de limpieza industrial y de edificios	0	0	4	4
8129	Otras actividades de limpieza	3	1	0	4
8130	Actividades de jardinería	4	4	16	24
8211	Servicios administrativos combinados	0	0	6	6
8219	Actividades de fotocopiado, preparación de documentos y otras actividades especializadas de oficina	1	0	0	1
8220	Actividades de los centros de llamadas	1	0	3	4
8230	Organización de convenciones y ferias de muestras	0	0	1	1
8292	Actividades de envasado y empaquetado	0	2	5	7
8299	Otras actividades de apoyo a las empresas n.c.o.p.	1	0	3	4
8559	Otra educación n.c.o.p.	0	0	4	4
8622	Actividades de medicina especializada	0	0	1	1
8690	Otras actividades sanitarias	0	0	1	1
8732	Asistencia en establecimientos residenciales para personas con discapacidad física	0	0	2	2
8899	Otras actividades de servicios sociales sin alojamiento n.c.o.p.	0	0	6	6
9105	Actividades de bibliotecas	1	0	0	1
9200	Actividades de juegos de azar y apuestas	1	0	0	1
9319	Otras actividades deportivas	0	0	1	1
9601	Lavado y limpieza de prendas textiles y de piel	2	1	11	14
<b>Total</b>		<b>49</b>	<b>32</b>	<b>187</b>	<b>268</b>