



EMPLEO Y DISCAPACIDAD

Evolución del paro registrado y las contrataciones de las personas con discapacidad en Aragón.

4º Trimestre de 2019



INSTITUTO ARAGONÉS DE EMPLEO

ÍNDICE

1. El paro registrado entre las personas con discapacidad	5
1.1. Evolución del paro registrado	5
1.1.1. Por ámbito territorial	5
1.1.2. Por trimestres	5
1.1.3. Por género	6
1.1.4. Por grupo de edad	6
1.2. Datos generales del paro registrado	7
1.2.1. Por género y provincia	7
1.2.2. Por género y grupo de edad	8
1.2.3. Por grupo de edad, provincia y género	8
1.2.4. Por nivel académico, provincia y género	9
1.2.5. Trabajadores parados de larga duración con discapacidad por grupo de edad	9
1.3. Paro registrado atendiendo al tipo de discapacidad	10
1.3.1. Por tipo de discapacidad	10
1.3.2. Por género	10
1.3.3. Por grupo de edad	10
1.3.4. Por nivel académico	11
1.3.5. Por provincia	11
1.4. Duración media de la demanda en desempleo (en días)	12
1.4.1. Por grupo de edad y género	12
1.4.2. Por nivel académico y género	12
1.4.3. Por provincia y género	12
1.4.4. Por tipo de discapacidad y género	13
1.5. Actividad económica	14
1.5.1. Actividad económica de la última empresa en la que han prestado sus servicios	14
1.5.2. Por sectores de actividad económica y tipo de discapacidad	16
1.5.3. Trabajadores parados sin empleo anterior por género y grupo de edad	16
1.6. Trabajadores parados extranjeros	17
1.6.1. Por género y grupo de edad	17
1.6.2. Por género y tipo de discapacidad	17
1.6.3. Por género y provincia	17

2. La contratación de los trabajadores con discapacidad	18
2.1. Evolución de la contratación	18
2.1.1. Por ámbito territorial	18
2.1.2. Por trimestres	18
2.1.3. Por género	19
2.1.4. Por grupo de edad	19
2.2. Datos generales de la contratación	20
2.2.1. Por género y provincia	20
2.2.2. Por grupo de edad	21
2.2.3. Por grupo de edad, provincia y género	21
2.2.4. Por nivel académico, provincia y género	22
2.3. Tipos de contratos	23
2.3.1. Por provincia y género	23
2.3.2. Por grupo de edad	23
2.3.3. Por nivel académico	23
2.4. Estabilidad en el empleo	24
2.4.1. Contratos indefinidos totales por grupo de edad y género	24
2.4.2. Contratos indefinidos totales por provincia y género	24
2.4.3. Contratos indefinidos totales por nivel académico y género	25
2.4.4. Contratos realizados a tiempo parcial por tipo de contrato, grupo de edad y género	25
2.5. Duración media en días de los contratos temporales	26
2.5.1. Por grupo de edad y género	26
2.5.2. Por provincia y género	26
2.5.3. Por nivel académico	26
2.6. Sector de actividad económica en la contratación	27
2.6.1. Por género	27
2.6.2. Por provincia	27
2.6.3. Contratos totales por actividad económica y género	27
2.7. Contratos a trabajadores extranjeros	31
2.7.1. Por género y grupo de edad	31
2.7.2. Por género y provincia	31
2.8. Otros indicadores	32
2.8.1. Contratos realizados por las empresas de trabajo temporal y provincia	32
2.8.2. Ocupaciones más contratadas (con 10 y más contratos) según género	32

3. Los Centros Especiales de Empleo (CEE)	34
3.1. Distribución de las plantillas	34
3.1.1. Por ámbito territorial	34
3.1.2. Trabajadores en CEE por provincia y tipo de empleados	34
3.1.3. Media de trabajadores en CEE por provincia y tipo de empleados	34
3.1.4. Evolución trimestral	35
3.2. Distribución de los trabajadores con discapacidad en CEE	35
3.2.1. Por género	35
3.2.2. Por género y grupo de edad	36
3.2.3. Por género y tipo de discapacidad	36
3.3. Tipo de contratos de los trabajadores con discapacidad	37
3.3.1. Por provincia y género	37
3.3.2. Por provincia y grupo de edad	37
3.4. Distribución de los CEE por actividad económica	37
3.4.1. Por sector de actividad económica	37
3.4.2. CEE por provincia y actividad económica	38

1. Paro registrado entre las personas con discapacidad

1.1. Evolución del paro registrado

1.1.1. Paro registrado por ámbito territorial

	4º Trimestre 2019	Variación trimestre anterior		Variación mismo trimestre año anterior	
		Total	%	Total	%
Huesca	401	3	0,75%	26	6,93%
Teruel	142	7	5,19%	-18	-11,25%
Zaragoza	2.086	-45	-2,11%	-121	-5,48%
Aragón	2.629	-35	-1,31%	-113	-4,12%

1.1.2. EVOLUCIÓN TRIMESTRAL

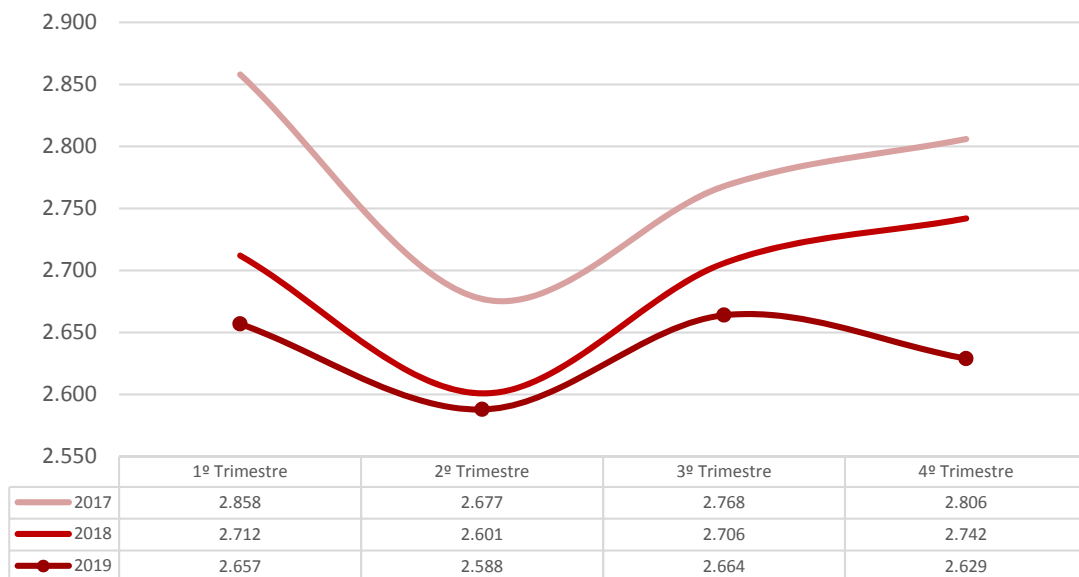

1.1.3. POR GÉNERO

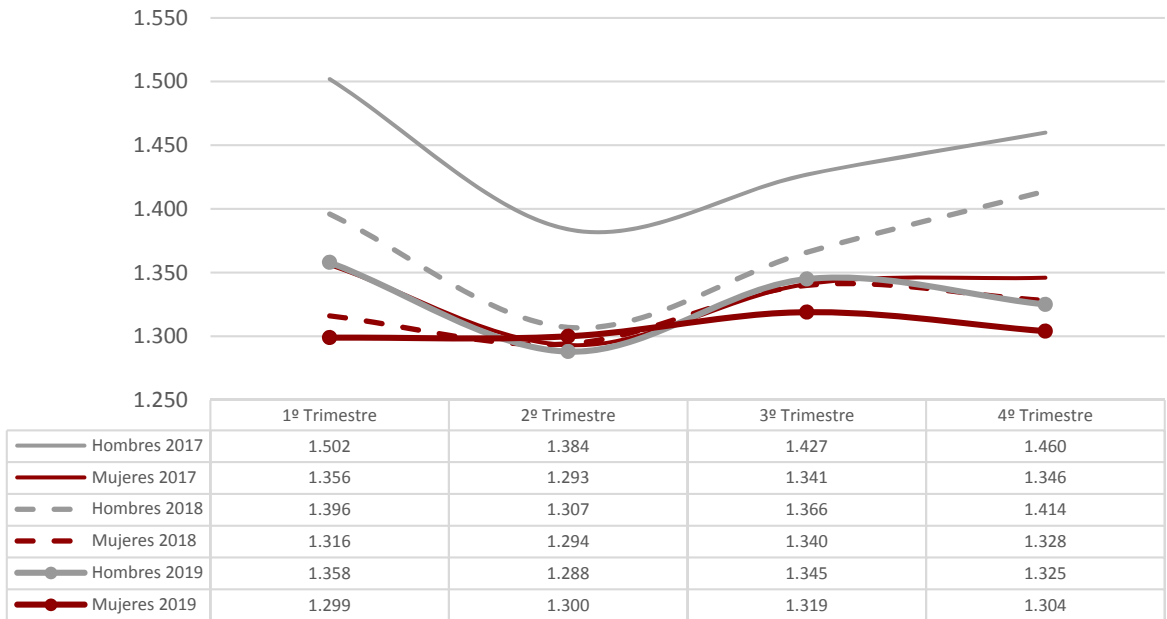

1.1.4. POR GRUPO DE EDAD

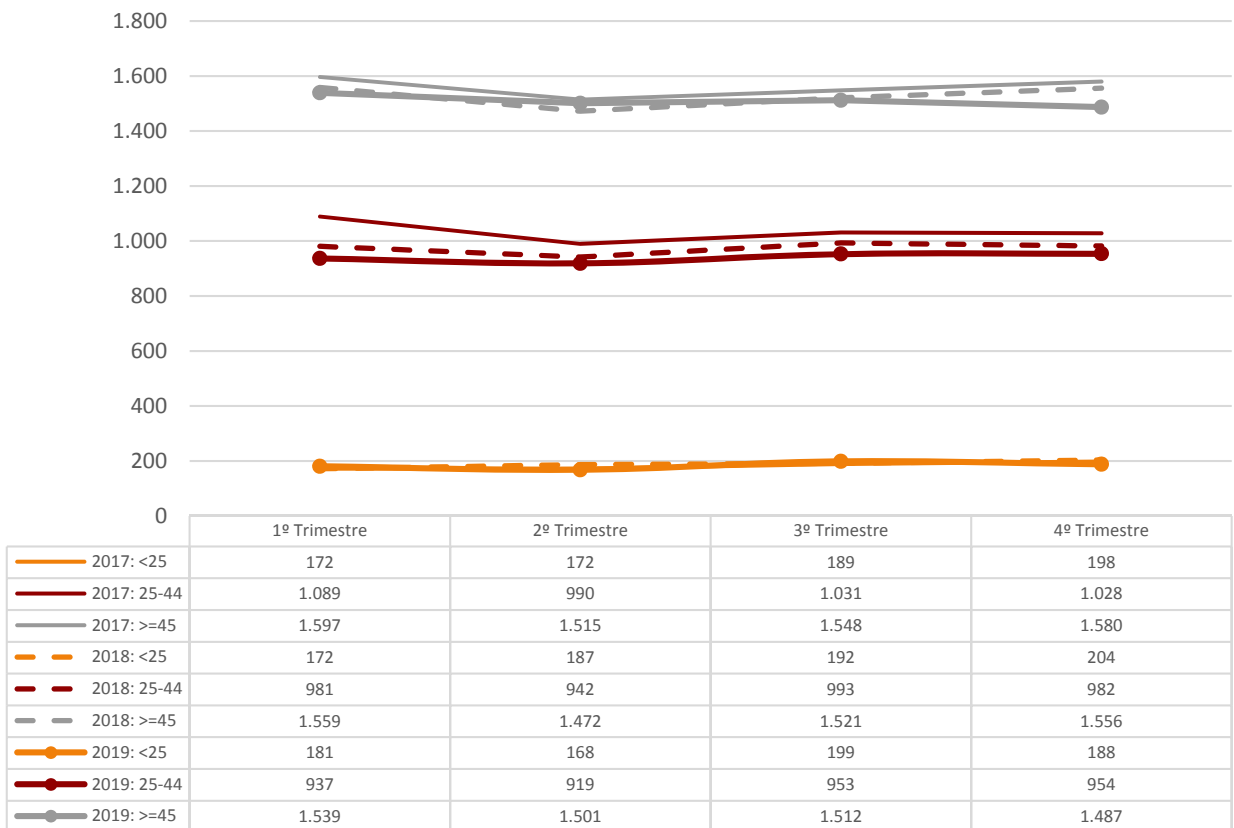

1.2. Datos generales del paro registrado

1.2.1. Paro registrado por género y provincia				
	Huesca	Teruel	Zaragoza	Aragón
Hombres	204	71	1.050	1.325
Mujeres	197	71	1.036	1.304
Total	401	142	2.086	2.629

POR GÉNERO Y PROVINCIA

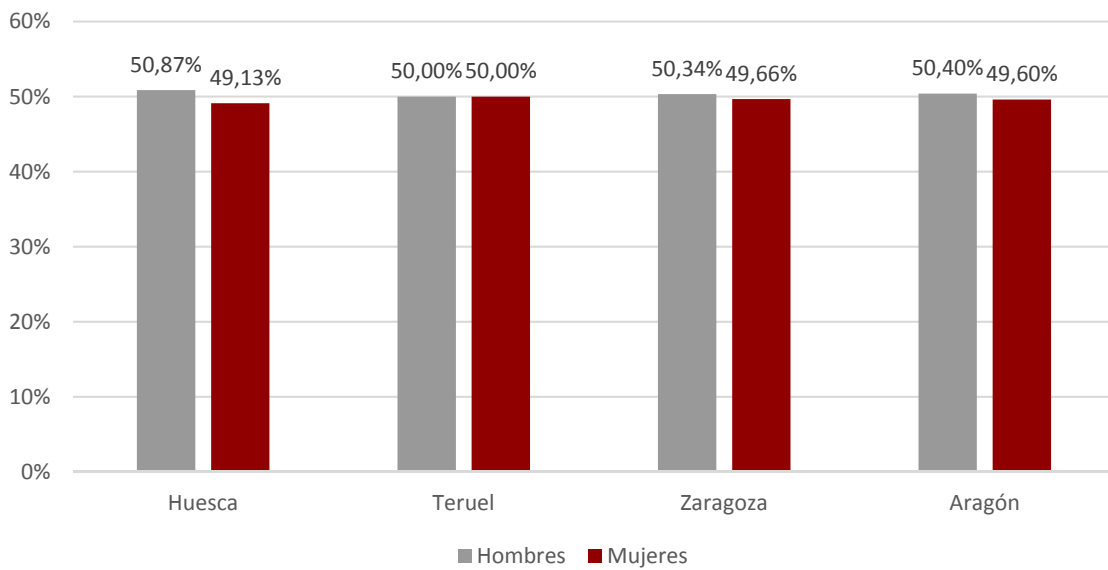

1.2.2. POR GÉNERO Y GRUPO DE EDAD

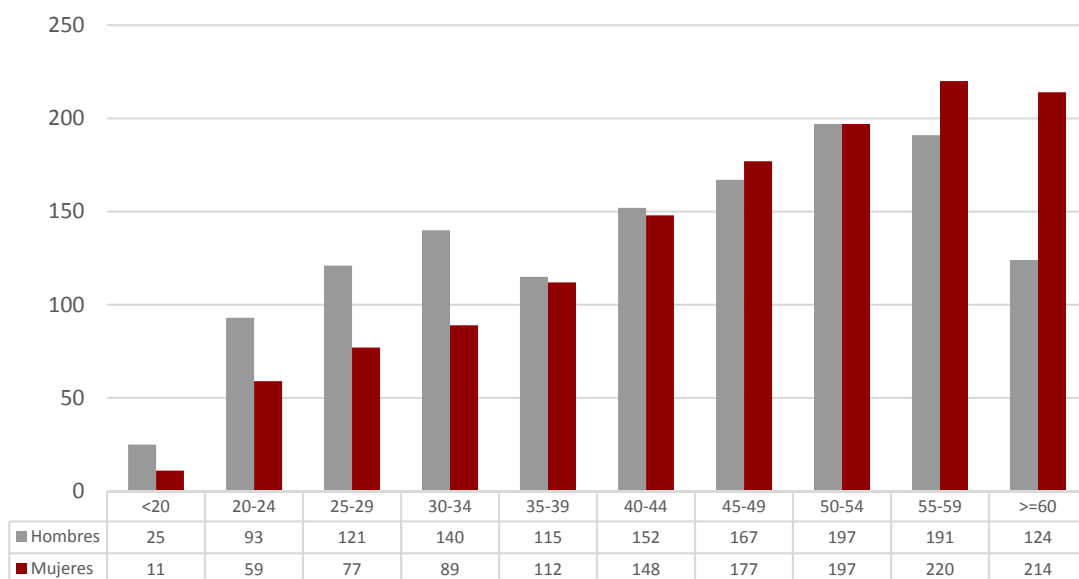

1.2.3. Paro registrado por grupo de edad, provincia y género

Edad	Huesca		Teruel		Zaragoza		Aragón	
	H	M	H	M	H	M	H	M
<20	4	2	1	3	20	6	25	11
20-24	15	8	5	5	73	46	93	59
25-29	16	9	13	9	92	59	121	77
30-34	21	18	11	8	108	63	140	89
35-39	21	20	6	12	88	80	115	112
40-44	24	27	9	3	119	118	152	148
45-49	21	28	8	9	138	140	167	177
50-54	28	24	10	8	159	165	197	197
55-59	34	29	2	8	155	183	191	220
>=60	20	32	6	6	98	176	124	214
Total	204	197	71	71	1.050	1.036	1.325	1.304

1.2.4. Paro registrado por nivel académico, provincia y género

Nivel Académico	Huesca		Teruel		Zaragoza		Aragón	
	H	M	H	M	H	M	H	M
Educación Primaria o inferior	43	42	8	17	135	113	186	172
Primera Etapa de Educ. Secundaria	115	103	47	40	655	647	817	790
Segunda Etapa de Educ. Secundaria:								
- Bachillerato	20	12	2	5	69	75	91	92
- Enseñanza media de formación profesional	15	17	7	7	97	94	119	118
Enseñanza Superior:								
- De formación profesional	8	10	1	1	52	45	61	56
- Universitaria	3	13	6	1	42	62	51	76
Total	204	197	71	71	1.050	1.036	1.325	1.304

1.2.5. Trabajadores parados de larga duración* con discapacidad por grupo de edad

	N	% sobre total
<25 años	32	17,02%
25-44 años	373	39,10%
>44 años	866	58,24%
Total	1.271	48,35%

*Más de 12 meses como desempleado.

1.3. Paro registrado atendiendo al tipo de discapacidad

1.3.1. Paro registrado por tipo de discapacidad

	T	%
Física	945	35,95%
Psíquica	827	31,46%
Sensorial	321	12,21%
Otras	536	20,39%
Total	2.629	100%

1.3.2. Paro registrado por tipo de discapacidad y género

	Hombres		Mujeres		Total
	T	%	T	%	
Física	444	46,98%	501	53,02%	945
Psíquica	453	54,78%	374	45,22%	827
Sensorial	151	47,04%	170	52,96%	321
Otras	277	51,68%	259	48,32%	536
Total	1.325	50,40%	1.304	49,60%	2.629

1.3.3. Paro registrado por tipo de discapacidad y grupo de edad

	< 25 años	25 - 44 años	>= 45 años	Total
Física	21	256	668	945
Psíquica	101	408	318	827
Sensorial	18	100	203	321
Otras	48	190	298	536
Total	188	954	1.487	2.629

1.3.4. Paro registrado por tipo de discapacidad y nivel académico

Nivel académico	Física	Psíquica	Sensorial	Otras	Total
Educación Primaria o inferior	130	103	46	79	358
Primera Etapa de Educ. Secundaria	550	529	189	339	1.607
Segunda Etapa de Educ. Secundaria:					
- Bachillerato	72	57	22	32	183
- Enseñanza media de formación profesional	98	73	24	42	237
Enseñanza Superior:					
- De formación profesional	38	37	25	17	117
- Universitaria	57	28	15	27	127
Total	945	827	321	536	2.629

1.3.5. Paro registrado por tipo de discapacidad y provincia

	Huesca	Teruel	Zaragoza	Aragón
Física	136	37	772	945
Psíquica	134	57	636	827
Sensorial	46	11	264	321
Otras	85	37	414	536
Total	401	142	2.086	2.629

1.4. Duración media de la demanda en desempleo (en días)

1.4.1. Duración media de la demanda en desempleo por grupo de edad y género

Edad	Hombres	Mujeres	Total
<20	159	128	149
20-24	191	221	202
25-29	315	429	359
30-34	546	619	574
35-39	813	765	789
40-44	810	720	766
45-49	1.044	1.007	1.025
50-54	950	937	943
55-59	1.163	1.061	1.108
>=60	1.303	1.711	1.561
Total	829	964	896

1.4.2. Duración media de la demanda en desempleo por nivel académico y género

Nivel académico	Hombres	Mujeres	Total
Educación Primaria o inferior	643	920	776
Primera Etapa de Educ. Secundaria	878	1.029	952
Segunda Etapa de Educ. Secundaria:			
- Bachillerato	1.101	1.029	1.065
- Enseñanza media de formación profesional	540	853	696
Enseñanza Superior:			
- De formación profesional	892	674	787
- Universitaria	827	697	749
Total	829	964	896

1.4.3. Duración media de la demanda en desempleo por provincia y género

	Hombres	Mujeres	Total
Huesca	792	829	810
Teruel	665	538	601
Zaragoza	847	1.019	932
Aragón	829	964	896

1.4.4. Duración media de la demanda en desempleo por tipo de discapacidad y género

	Hombres	Mujeres	Total
Física	<i>904</i>	<i>1.072</i>	<i>993</i>
Psíquica	<i>811</i>	<i>949</i>	<i>874</i>
Sensorial	<i>947</i>	<i>739</i>	<i>837</i>
Otras	<i>671</i>	<i>924</i>	<i>793</i>
Total	<i>829</i>	<i>964</i>	<i>896</i>

1.5. Actividad económica

1.5.1. Actividad económica de la última empresa en la que los trabajadores han prestado sus servicios

Actividad económica		Hombres	Mujeres	Total
01	Agricultura, ganadería, caza y servicios relacionados con las mismas	75	35	110
02	Silvicultura y explotación forestal	3	2	5
03	Pesca y acuicultura	0	0	0
05	Extracción de antracita, hulla y lignito	0	1	1
06	Extracción de crudo de petróleo y gas natural	0	0	0
07	Extracción de minerales metálicos	0	0	0
08	Otras industrias extractivas	1	0	1
09	Actividades de apoyo a las industrias extractivas	0	0	0
10	Industria de la alimentación	30	31	61
11	Fabricación de bebidas	0	2	2
12	Industria del tabaco	0	0	0
13	Industria textil	3	12	15
14	Confección de prendas de vestir	0	4	4
15	Industria del cuero y del calzado	4	8	12
16	Industria de la madera y del corcho, excepto muebles; cestería y espartería	5	1	6
17	Industria del papel	1	0	1
18	Artes gráficas y reproducción de soportes grabados	1	3	4
19	Coquerías y refino de petróleo	0	1	1
20	Industria química	5	1	6
21	Fabricación de productos farmacéuticos	0	1	1
22	Fabricación de productos de caucho y plásticos	9	9	18
23	Fabricación de otros productos minerales no metálicos	6	0	6
24	Metalurgia; fabricación de productos de hierro, acero y ferroaleaciones	3	2	5
25	Fabricación de productos metálicos, excepto maquinaria y equipo	9	3	12
26	Fabricación de productos informáticos, electrónicos y ópticos	3	3	6
27	Fabricación de material y equipo eléctrico	15	9	24
28	Fabricación de maquinaria y equipo n.c.o.p.	10	6	16
29	Fabricación de vehículos de motor, remolques y semirremolques	35	15	50
30	Fabricación de otro material de transporte	0	0	0
31	Fabricación de muebles	5	4	9
32	Otras industrias manufactureras	1	4	5
33	Reparación e instalación de maquinaria y equipo	4	1	5
35	Suministro de energía eléctrica, gas, vapor y aire acondicionado	0	0	0
36	Captación, depuración y distribución de agua	3	2	5
37	Recogida y tratamiento de aguas residuales	0	0	0
38	Recogida, tratamiento y eliminación de residuos; valorización	19	3	22
39	Actividades de descontaminación y otros servicios de gestión de residuos	0	0	0
41	Construcción de edificios	60	5	65
42	Ingeniería civil	7	0	7
43	Actividades de construcción especializada	73	15	88

1.5.1. Actividad económica de la última empresa en la que los trabajadores han prestado sus servicios

Actividad económica		Hombres	Mujeres	Total
45	Venta y reparación de vehículos de motor y motocicletas	10	2	12
46	Comercio al por mayor e intermediarios del comercio, excepto de vehículos de motor y motocicletas	40	32	72
47	Comercio al por menor, excepto de vehículos de motor y motocicletas	62	113	175
49	Transporte terrestre y por tubería	24	8	32
50	Transporte marítimo y por vías navegables interiores	0	0	0
51	Transporte aéreo	0	1	1
52	Almacenamiento y actividades anexas al transporte	11	5	16
53	Actividades postales y de correos	7	1	8
55	Servicios de alojamiento	14	17	31
56	Servicios de comidas y bebidas	46	96	142
58	Edición	0	0	0
59	Actividades cinematográficas, de vídeo y de programas de televisión, grabación de sonido y edición musical	3	3	6
60	Actividades de programación y emisión de radio y televisión	1	0	1
61	Telecomunicaciones	3	3	6
62	Programación, consultoría y otras actividades relacionadas con la informática	8	8	16
63	Servicios de información	2	1	3
64	Servicios financieros, excepto seguros y fondos de pensiones	2	0	2
65	Seguros, reaseguros y fondos de pensiones, excepto Seguridad Social obligatoria	0	0	0
66	Actividades auxiliares a los servicios financieros y a los seguros	2	0	2
68	Actividades inmobiliarias	5	4	9
69	Actividades jurídicas y de contabilidad	4	7	11
70	Actividades de las sedes centrales; actividades de consultoría de gestión empresarial	0	3	3
71	Servicios técnicos de arquitectura e ingeniería; ensayos y análisis técnicos	3	3	6
72	Investigación y desarrollo	1	1	2
73	Publicidad y estudios de mercado	6	11	17
74	Otras actividades profesionales, científicas y técnicas	17	24	41
75	Actividades veterinarias	0	1	1
77	Actividades de alquiler	5	1	6
78	Actividades relacionadas con el empleo	96	68	164
79	Actividades de agencias de viajes, operadores turísticos, servicios de reservas y actividades relacionadas con los mismos	1	1	2
80	Actividades de seguridad e investigación	13	3	16
81	Servicios a edificios y actividades de jardinería	108	205	313
82	Actividades administrativas de oficina y otras actividades auxiliares a las empresas	93	62	155
84	Administración Pública y defensa; Seguridad Social obligatoria	63	56	119
85	Educación	32	32	64
86	Actividades sanitarias	5	20	25
87	Asistencia en establecimientos residenciales	15	54	69
88	Actividades de servicios sociales sin alojamiento	45	48	93
90	Actividades de creación, artísticas y espectáculos	2	4	6
91	Actividades de bibliotecas, archivos, museos y otras actividades culturales	1	0	1

1.5.1. Actividad económica de la última empresa en la que los trabajadores han prestado sus servicios

Actividad económica		Hombres	Mujeres	Total
92	Actividades de juegos de azar y apuestas	4	2	6
93	Actividades deportivas, recreativas y de entretenimiento	9	10	19
94	Actividades asociativas	19	40	59
95	Reparación de ordenadores, efectos personales y artículos de uso doméstico	3	1	4
96	Otros servicios personales	14	26	40
97	Actividades de los hogares como empleadores de personal doméstico	11	15	26
98	Actividades de los hogares como productores de bienes y servicios para uso propio	0	1	1
99	Actividades de organizaciones y organismos extraterritoriales	0	0	0
	Sin empleo anterior	125	128	253
	Total	1.325	1.304	2.629

1.5.2. Paro registrado por sectores de actividad económica y tipo de discapacidad

	Física	Psíquica	Sensorial	Otras	Total
Agricultura	47	28	11	29	115
Industria	112	83	45	58	298
Construcción	60	41	30	29	160
Servicios	665	580	209	349	1.803
Sin empleo anterior	61	95	26	71	253
Total	945	827	321	536	2.629

1.5.3. Trabajadores sin empleo anterior por género y grupo de edad

	< 25 años	25 - 44 años	>= 45 años	Total
Hombres	53	48	24	125
Mujeres	30	35	63	128
Total	83	83	87	253

1.6. Trabajadores parados extranjeros

1.6.1. Extranjeros parados por género y grupo de edad

	<25 años	25-44 años	>=45 años	Total
Hombres	12	47	52	111
Mujeres	5	29	56	90
Total	17	76	108	201

1.6.2. Extranjeros parados por género y tipo de discapacidad

	Física	Psíquica	Sensorial	Otras	Total
Hombres	47	23	18	23	111
Mujeres	43	11	14	22	90
Total	90	34	32	45	201

1.6.3. Extranjeros parados por género y provincia

	Huesca	Teruel	Zaragoza	Aragón
Hombres	14	5	92	111
Mujeres	14	2	74	90
Total	28	7	166	201

2. Contratación de los trabajadores con discapacidad

2.1. Evolución de la contratación

2.1.1. Por ámbito territorial

	Aragón	Huesca	Teruel	Zaragoza
4º Trimestre	1.807	354	137	1.316
% Δ trimestre anterior	-13,83%	-23,38%	-31,84%	-8,23%
% Δ año anterior	-8,55%	5,36%	-25,14%	-9,68%
Acumulado en el año	7.788	1.590	662	5.536

* Incluye los contratos convertidos en indefinidos

2.1.2. CONTRATACIÓN POR TRIMESTRES

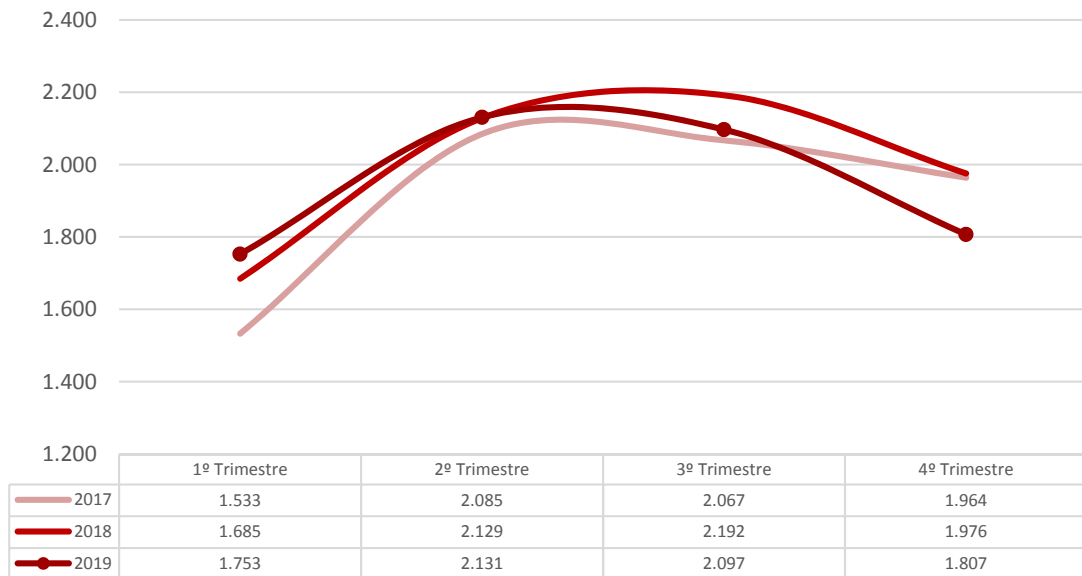

2.1.3. CONTRATACIÓN POR GÉNERO

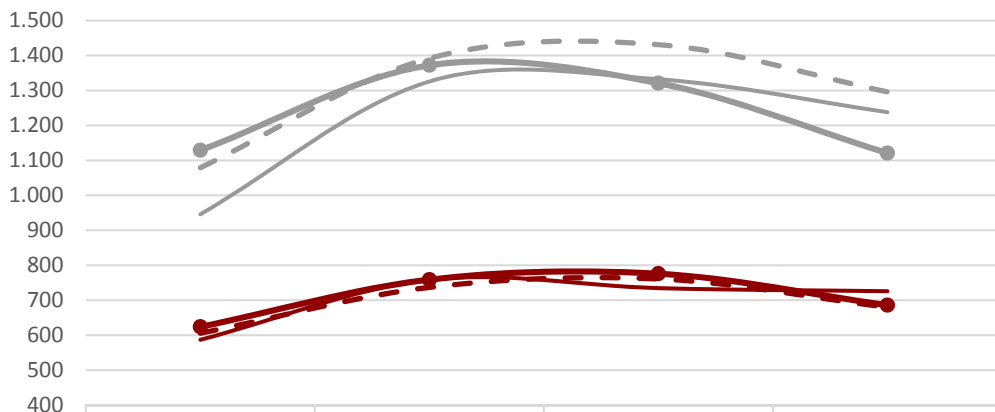

	1º Trimestre	2º Trimestre	3º Trimestre	4º Trimestre
— Hombres 2017	946	1.326	1.332	1.238
— Mujeres 2017	587	759	735	726
- - Hombres 2018	1.079	1.392	1.431	1.296
- - Mujeres 2018	606	737	761	680
● Hombres 2019	1.129	1.372	1.321	1.121
● Mujeres 2019	624	759	776	686

2.1.4. CONTRATACIÓN POR GRUPO DE EDAD

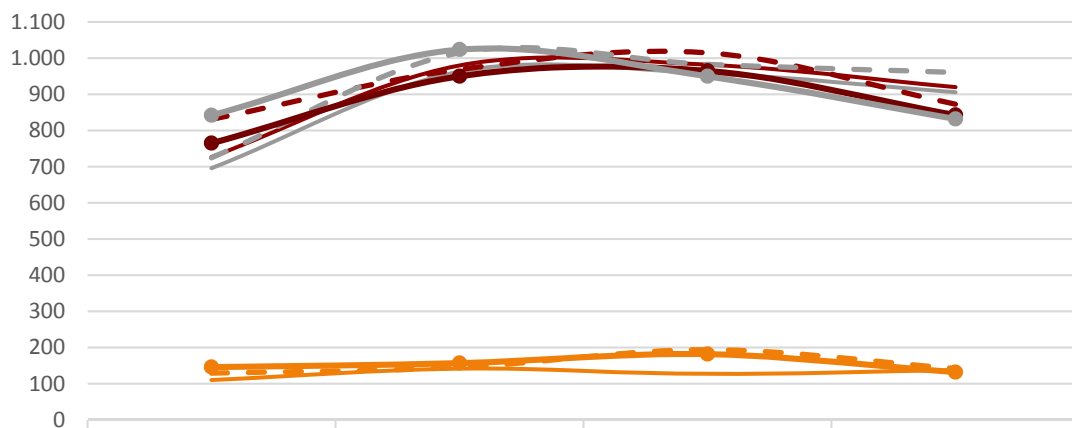

	1º Trimestre	2º Trimestre	3º Trimestre	4º Trimestre
— 2017: <25	110	142	127	138
— 2017: 25-44	727	980	982	920
— 2017: =>45	696	963	958	906
- - 2018: <25	129	145	194	142
- - 2018: 25-44	831	969	1.015	873
- - 2018: =>45	725	1.015	983	961
● 2019: <25	146	157	182	132
● 2019: 25-44	765	950	965	843
● 2019: =>45	842	1.024	950	832

2.2. Datos generales de la contratación de trabajadores con discapacidad

2.2.1. Por género y provincia				
	Huesca	Teruel	Zaragoza	Aragón
Hombres	222	109	790	1.121
Mujeres	132	28	526	686
Total	354	137	1.316	1.807

CONTRATACIÓN POR GÉNERO Y PROVINCIA

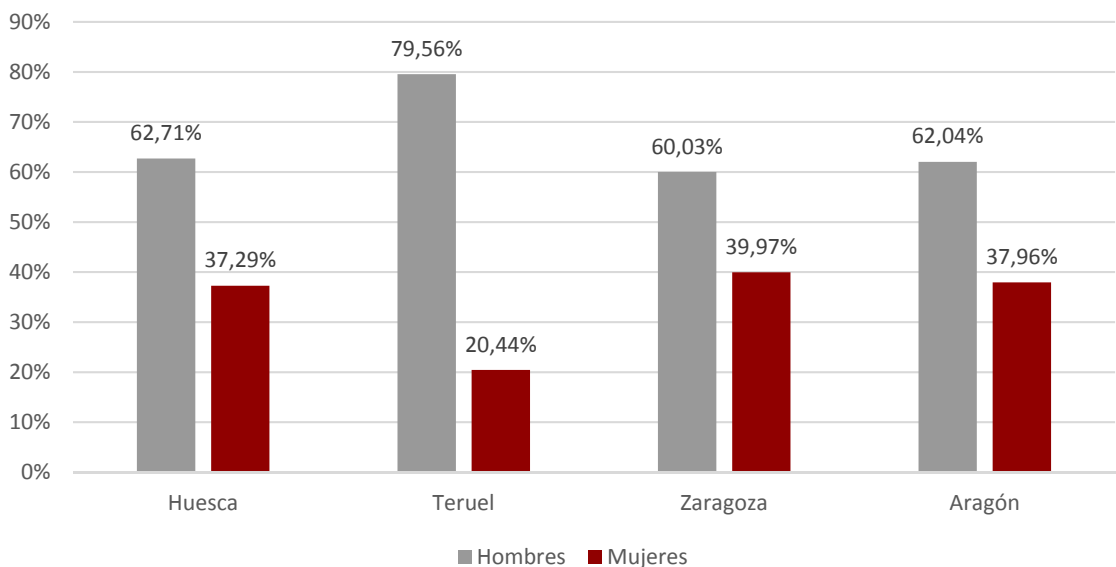

2.2.2. CONTRATOS POR GRUPO DE EDAD

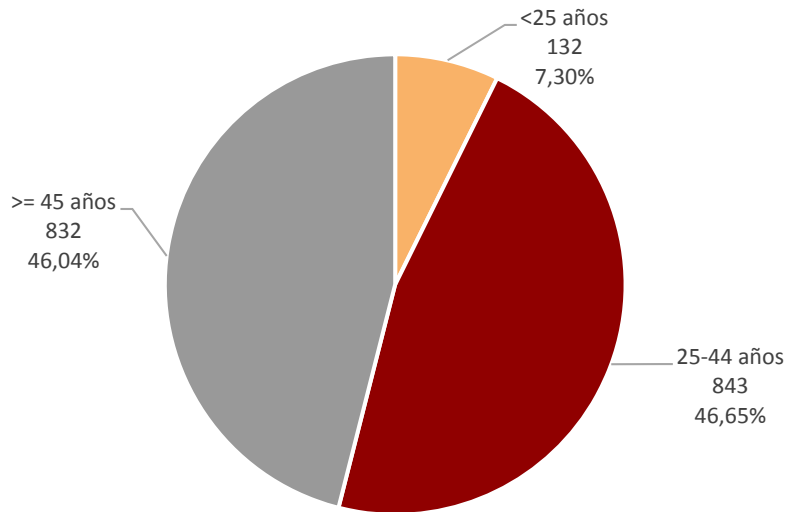

2.2.3. Por grupo de edad, provincia y género

Edad	Huesca		Teruel		Zaragoza		Aragón	
	H	M	H	M	H	M	H	M
<20	2	1	2	0	8	9	12	10
20-24	15	14	10	0	39	32	64	46
25-29	15	3	7	5	87	64	109	72
30-34	20	6	12	4	68	58	100	68
35-39	20	18	7	7	100	52	127	77
40-44	41	17	20	0	136	76	197	93
45-49	35	17	30	2	162	81	227	100
50-54	31	24	10	3	94	78	135	105
55-59	25	16	6	4	74	55	105	75
>=60	18	16	5	3	22	21	45	40
Total	222	132	109	28	790	526	1.121	686

2.2.4. Contratación por nivel académico, provincia y género

Nivel académico	Huesca		Teruel		Zaragoza		Aragón	
	H	M	H	M	H	M	H	M
Educación Primaria o inferior	109	65	35	12	272	165	416	242
Primera Etapa de Educ. Secundaria	84	44	50	9	267	160	401	213
Segunda Etapa de Educ. Secundaria:								
- Bachillerato	18	10	17	1	121	71	156	82
- Enseñanza media de formación profesional	6	8	3	3	85	66	94	77
Enseñanza Superior:								
- De formación profesional	1	0	0	0	13	19	14	19
- Universitaria	4	5	4	3	32	45	40	53
Total	222	132	109	28	790	526	1.121	686

2.3. Datos generales por tipo de contratos

2.3.1. Contratación por tipo de contrato, provincia y género

	Huesca		Teruel		Zaragoza		Aragón	
	H	M	H	M	H	M	H	M
Indefinidos	22	12	7	6	82	62	111	80
Temporales	200	120	102	22	708	464	1.010	606
Total	222	132	109	28	790	526	1.121	686

2.3.2. Contratación por tipo de contrato y grupo de edad

	<25	25-44	>=45	Total
Indefinidos	12	93	86	191
Temporales	120	750	746	1.616
Total	132	843	832	1.807

2.3.3. Contratación por tipo de contrato y nivel académico

Nivel académico	Indefinidos	Temporales	Total
Educación Primaria o inferior	85	573	658
Primera Etapa de Educ. Secundaria	49	565	614
Segunda Etapa de Educ. Secundaria:			
- Bachillerato	19	219	238
- Enseñanza media de formación profesional	17	154	171
Enseñanza Superior:			
- De formación profesional	5	28	33
- Universitaria	16	77	93
Total	191	1.616	1.807

2.4. Estabilidad en el empleo

2.4.1. CONTRATOS INDEFINIDOS POR GRUPO DE EDAD Y GÉNERO

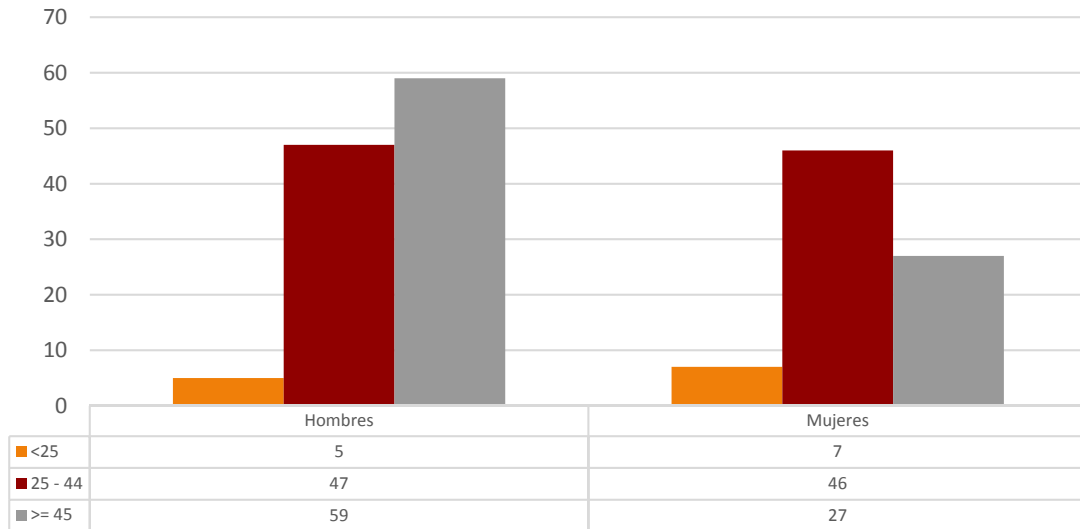

2.4.2. Contratos indefinidos totales por provincia y género			
	Hombres	Mujeres	Total
Huesca	22	12	34
Teruel	7	6	13
Zaragoza	82	62	144
Aragón	111	80	191

2.4.3. Contratos indefinidos totales por nivel académico y género

Nivel académico	Hombres	Mujeres	Total
Educación Primaria o inferior	51	34	85
Primera Etapa de Educ. Secundaria	28	21	49
Segunda Etapa de Educ. Secundaria:			
- Bachillerato	11	8	19
- Enseñanza media de formación profesional	14	3	17
Enseñanza Superior:			
- De formación profesional	1	4	5
- Universitaria	6	10	16
Total	111	80	191

2.4.4. Contratos realizados por tipo de jornada, tipo de contrato, grupo de edad y género

		<25 años		25-45 años		≥ 45 años		Total
		H	M	H	M	H	M	
Tiempo Completo	Indefinido	3	2	27	21	44	12	109
	Temporal	50	24	348	148	342	119	1.031
Tiempo Parcial	Indefinido	2	4	15	23	13	14	71
	Temporal	21	25	138	116	111	174	585
Fijo Discontinuo		0	1	5	2	2	1	11
Total		76	56	533	310	512	320	1.807

* Se han considerado todas las modalidades de contratación

2.5. Duración media en días de los contratos temporales¹

2.5.1. Duración media de los contratos temporales por grupo de edad y género

	Hombres	Mujeres	Total
<25	164	138	152
25-44	103	111	105
>=45	103	76	92
Total	107	97	103

2.5.2. Duración media de los contratos temporales por provincia y género

	Hombres	Mujeres	Total
Huesca	90	47	73
Teruel	94	131	101
Zaragoza	113	109	112
Aragón	107	97	103

2.5.3. Duración media de los contratos temporales por nivel académico

Nivel académico	Días
Educación Primaria o inferior	113
Primera Etapa de Educ. Secundaria	93
Segunda Etapa de Educ. Secundaria:	
- Bachillerato	106
- Enseñanza media de formación profesional	107
Enseñanza Superior:	
- De formación profesional	163
- Universitaria	90
Total	103

¹ Se refiere exclusivamente a la duración media de todos aquellos contratos temporales en los que se ha especificado una duración determinada excluyendo por lo tanto los que no definen duración.

2.6. Sector de actividad económica en la contratación

2.6.1. Contratación por sector de actividad y género

	Hombres	Mujeres	Total
Agricultura	62	7	69
Industria	246	62	308
Construcción	51	5	56
Servicios	762	612	1.374
Total	1.121	686	1.807

2.6.2. Contratación por sector de actividad y provincia

	Huesca	Teruel	Zaragoza	Aragón
Agricultura	18	11	40	69
Industria	25	29	254	308
Construcción	15	4	37	56
Servicios	296	93	985	1.374
Total	354	137	1.316	1.807

2.6.3. Contratos totales (incluidos conversiones en indefinidos) por actividad económica y género

Actividad Económica		Hombres	Mujeres	Total
01	Agricultura, ganadería, caza y servicios relacionados con las mismas	60	7	67
02	Silvicultura y explotación forestal	2	0	2
03	Pesca y acuicultura	0	0	0
05	Extracción de antracita, hulla y lignito	0	0	0
06	Extracción de crudo de petróleo y gas natural	0	0	0
07	Extracción de minerales metálicos	0	0	0
08	Otras industrias extractivas	1	0	1
09	Actividades de apoyo a las industrias extractivas	0	0	0
10	Industria de la alimentación	53	19	72
11	Fabricación de bebidas	0	1	1
12	Industria del tabaco	0	0	0
13	Industria textil	3	7	10
14	Confección de prendas de vestir	1	0	1

2.6.3. Contratos totales (incluidos conversiones en indefinidos) por actividad económica y género

Actividad Económica		Hombres	Mujeres	Total
15	Industria del cuero y del calzado	2	0	2
16	Industria de la madera y del corcho, excepto muebles; cestería y espartería	0	0	0
17	Industria del papel	9	1	10
18	Artes gráficas y reproducción de soportes grabados	3	1	4
19	Coquerías y refino de petróleo	0	0	0
20	Industria química	5	2	7
21	Fabricación de productos farmacéuticos	0	0	0
22	Fabricación de productos de caucho y plásticos	12	1	13
23	Fabricación de otros productos minerales no metálicos	10	0	10
24	Metalurgia; fabricación de productos de hierro, acero y ferroaleaciones	3	0	3
25	Fabricación de productos metálicos, excepto maquinaria y equipo	10	0	10
26	Fabricación de productos informáticos, electrónicos y ópticos	1	1	2
27	Fabricación de material y equipo eléctrico	22	6	28
28	Fabricación de maquinaria y equipo n.c.o.p.	20	3	23
29	Fabricación de vehículos de motor, remolques y semirremolques	67	12	79
30	Fabricación de otro material de transporte	1	0	1
31	Fabricación de muebles	3	0	3
32	Otras industrias manufactureras	2	0	2
33	Reparación e instalación de maquinaria y equipo	2	1	3
35	Suministro de energía eléctrica, gas, vapor y aire acondicionado	1	0	1
36	Captación, depuración y distribución de agua	0	2	2
37	Recogida y tratamiento de aguas residuales	0	0	0
38	Recogida, tratamiento y eliminación de residuos; valorización	15	5	20
39	Actividades de descontaminación y otros servicios de gestión de residuos	0	0	0
41	Construcción de edificios	16	1	17
42	Ingeniería civil	1	0	1
43	Actividades de construcción especializada	34	4	38
45	Venta y reparación de vehículos de motor y motocicletas	14	0	14
46	Comercio al por mayor e intermediarios del comercio, excepto de vehículos de motor y motocicletas	35	11	46
47	Comercio al por menor, excepto de vehículos de motor y motocicletas	34	53	87
49	Transporte terrestre y por tubería	45	2	47
50	Transporte marítimo y por vías navegables interiores	0	0	0
51	Transporte aéreo	0	0	0
52	Almacenamiento y actividades anexas al transporte	25	6	31
53	Actividades postales y de correos	31	14	45

2.6.3. Contratos totales (incluidos conversiones en indefinidos) por actividad económica y género

Actividad Económica		Hombres	Mujeres	Total
55	Servicios de alojamiento	19	22	41
56	Servicios de comidas y bebidas	67	57	124
58	Edición	11	11	22
59	Actividades cinematográficas, de vídeo y de programas de televisión, grabación de sonido y edición musical	9	6	15
60	Actividades de programación y emisión de radio y televisión	0	0	0
61	Telecomunicaciones	0	1	1
62	Programación, consultoría y otras actividades relacionadas con la informática	15	18	33
63	Servicios de información	0	2	2
64	Servicios financieros, excepto seguros y fondos de pensiones	0	0	0
65	Seguros, reaseguros y fondos de pensiones, excepto Seguridad Social obligatoria	0	0	0
66	Actividades auxiliares a los servicios financieros y a los seguros	0	1	1
68	Actividades inmobiliarias	2	0	2
69	Actividades jurídicas y de contabilidad	4	11	15
70	Actividades de las sedes centrales; actividades de consultoría de gestión empresarial	9	2	11
71	Servicios técnicos de arquitectura e ingeniería; ensayos y análisis técnicos	3	0	3
72	Investigación y desarrollo	0	1	1
73	Publicidad y estudios de mercado	6	3	9
74	Otras actividades profesionales, científicas y técnicas	4	3	7
75	Actividades veterinarias	0	0	0
77	Actividades de alquiler	10	4	14
78	Actividades relacionadas con el empleo	15	2	17
79	Actividades de agencias de viajes, operadores turísticos, servicios de reservas y actividades relacionadas con los mismos	0	7	7
80	Actividades de seguridad e investigación	14	0	14
81	Servicios a edificios y actividades de jardinería	123	125	248
82	Actividades administrativas de oficina y otras actividades auxiliares a las empresas	71	37	108
84	Administración Pública y defensa; Seguridad Social obligatoria	28	19	47
85	Educación	9	19	28
86	Actividades sanitarias	18	24	42
87	Asistencia en establecimientos residenciales	24	57	81
88	Actividades de servicios sociales sin alojamiento	36	49	85
90	Actividades de creación, artísticas y espectáculos	12	2	14
91	Actividades de bibliotecas, archivos, museos y otras actividades culturales	0	0	0
92	Actividades de juegos de azar y apuestas	1	1	2
93	Actividades deportivas, recreativas y de entretenimiento	27	6	33

2.6.3. Contratos totales (incluidos conversiones en indefinidos) por actividad económica y género

Actividad Económica		Hombres	Mujeres	Total
94	Actividades asociativas	13	28	41
95	Reparación de ordenadores, efectos personales y artículos de uso doméstico	2	0	2
96	Otros servicios personales	22	4	26
97	Actividades de los hogares como empleadores de personal doméstico	4	4	8
98	Actividades de los hogares como productores de bienes y servicios para uso propio	0	0	0
99	Actividades de organizaciones y organismos extraterritoriales	0	0	0
Total		1.121	686	1.807

2.7. Contratos a trabajadores extranjeros

2.7.1. Contratos a trabajadores extranjeros por género y grupo de edad

	<25	25-44	>=45	Total
Hombres	6	53	36	95
Mujeres	10	20	25	55
Total	16	73	61	150

2.7.2. Contratos a trabajadores extranjeros por género y provincia

	Huesca	Teruel	Zaragoza	Aragón
Hombres	23	2	70	95
Mujeres	17	2	36	55
Total	40	4	106	150

2.8. Otros indicadores

2.8.1. Contratos realizados por las empresas de trabajo temporal*

	Huesca	Teruel	Zaragoza	Aragón
Hombres	18	22	127	167
Mujeres	8	0	44	52
Total	26	22	171	219

*Con empresa usuaria identificada

2.8.2. Ocupaciones más contratadas² (con 10 y más contratos) según género. (80,30% del total de la contratación)

Código	Ocupación	H	M	Total
9700	Peones de las industrias manufactureras	173	46	219
9210	Personal de limpieza de oficinas, hoteles y otros establecimientos similares	68	126	194
5120	Camareros asalariados	60	35	95
5833	Conserjes de edificios	72	15	87
8412	Conductores asalariados de automóviles, taxis y furgonetas	46	10	56
5220	Vendedores en tiendas y almacenes	18	32	50
9229	Otro personal de limpieza	24	24	48
4424	Teleoperadores	16	23	39
9511	Peones agrícolas (excepto en huertas, invernaderos, viveros y jardines)	37	2	39
9811	Peones del transporte de mercancías y descargadores	34	1	35
4412	Recepcionistas (excepto de hoteles)	10	24	34
9820	Reponedores	18	15	33
7899	Oficiales, operarios y artesanos de otros oficios no clasificados bajo otros epígrafes	22	8	30
9512	Peones agrícolas en huertas, invernaderos, viveros y jardines	25	5	30
4309	Empleados administrativos sin tareas de atención al público no clasificados bajo otros epígrafes	8	20	28
8209	Montadores y ensambladores no clasificados en otros epígrafes	23	5	28
9310	Ayudantes de cocina	12	16	28
4221	Empleados de servicios de correos (excepto empleados de mostrador)	17	9	26
4500	Empleados administrativos con tareas de atención al público no clasificados bajo otros epígrafes	6	18	24

² La codificación del puesto de trabajo de los contratos se ha establecido según las ocupaciones de la CNO-2011 del INE, a 4 dígitos.

**2.8.2. Ocupaciones más contratadas² (con 10 y más contratos) según género.
(80,30% del total de la contratación)**

Código	Ocupación	H	M	Total
8201	Ensambladores de maquinaria mecánica	15	8	23
8333	Operadores de carretillas elevadoras	23	0	23
8432	Conductores asalariados de camiones	23	0	23
4442	Empleados de venta de apuestas	10	10	20
5622	Técnicos de emergencias sanitarias	3	17	20
5710	Trabajadores de los cuidados personales a domicilio	1	18	19
3724	Monitores de actividades recreativas y de entretenimiento	4	13	17
5629	Trabajadores de los cuidados a las personas en servicios de salud no clasificados bajo otros epígrafes	2	15	17
9431	Ordenanzas	12	4	16
9490	Otras ocupaciones elementales	14	2	16
2935	Actores	9	6	15
5721	Cuidadores de niños en guarderías y centros educativos	1	14	15
5611	Auxiliares de enfermería hospitalaria	0	13	13
5942	Auxiliares de vigilante de seguridad y similares no habilitados para ir armados	13	0	13
7191	Mantenedores de edificios	13	0	13
9602	Peones de la construcción de edificios	13	0	13
5941	Vigilantes de seguridad y similares habilitados para ir armados	12	0	12
2329	Profesores y profesionales de la enseñanza no clasificados bajo otros epígrafes	8	2	10
9221	Limpiadores en seco a mano y afines	6	4	10
9433	Repartidores, recadistas y mensajeros a pie	7	3	10
9601	Peones de obras públicas	8	2	10

3. Centros Especiales de Empleo (CEE)

Nota explicativa:

- El número de CEE que constan como calificados en el trimestre asciende a 72.
- Aquellos que cuentan con empleados a 31/12/2019 son 71.
- Cada CEE puede tener asignadas varias actividades económicas.

3.1. Distribución de las plantillas

3.1.1. Trabajadores en CEE por ámbito territorial				
	Aragón	Huesca	Teruel	Zaragoza
Trimestre	3.005	442	142	2.421
% Δ trimestre anterior	2,18%	2,31%	2,90%	2,11%
% Δ trimestre año anterior	-3,35%	3,51%	-6,58%	-4,31%

3.1.2. Trabajadores en CEE por provincia y tipo de empleados

	CEE	Plantilla total	Trabajadores con discapacidad	% con discapacidad
Huesca	12	442	358	81,00%
Teruel	6	142	121	85,21%
Zaragoza	53	2.421	1.997	82,49%
Aragón	71	3.005	2.476	82,40%

3.1.3. Media de trabajadores en CEE por provincia y tipo de empleados

	Plantilla total	Trabajadores con discapacidad
Huesca	37	30
Teruel	24	20
Zaragoza	46	38
Aragón	42	35

3.1.4. EVOLUCIÓN TRIMESTRAL PLANTILLA TOTAL EN CEE

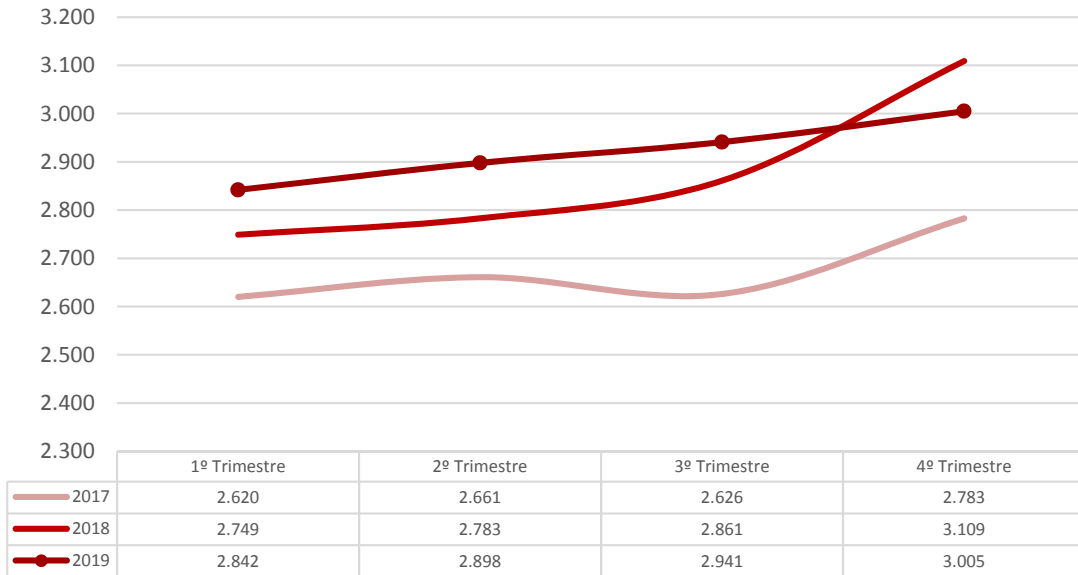

3.2. Distribución de los trabajadores con discapacidad en CEE

3.2.1. TRABAJADORES EN CEE POR GÉNERO

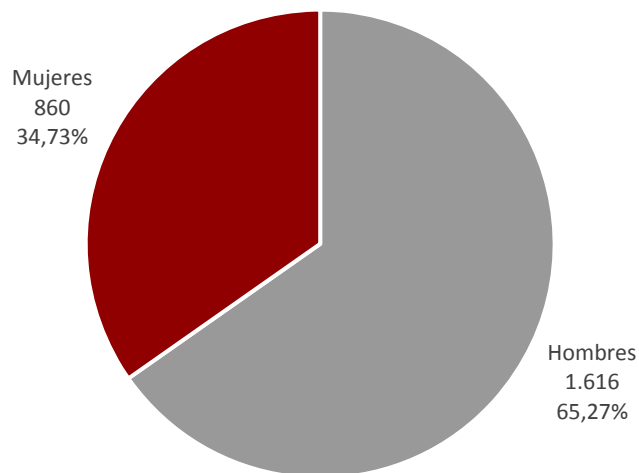

3.2.2. TRABAJADORES EN CEE POR GÉNERO Y GRUPO DE EDAD

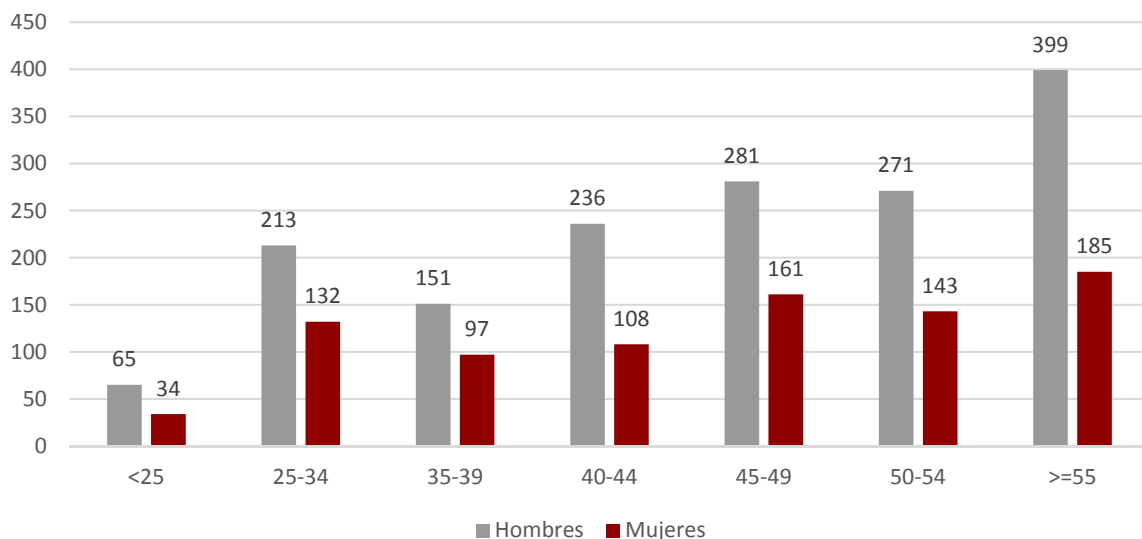

* La edad se refiere al último día del trimestre de referencia.

3.2.3. TRABAJADORES EN CEE POR GÉNERO Y TIPO DE DISCAPACIDAD

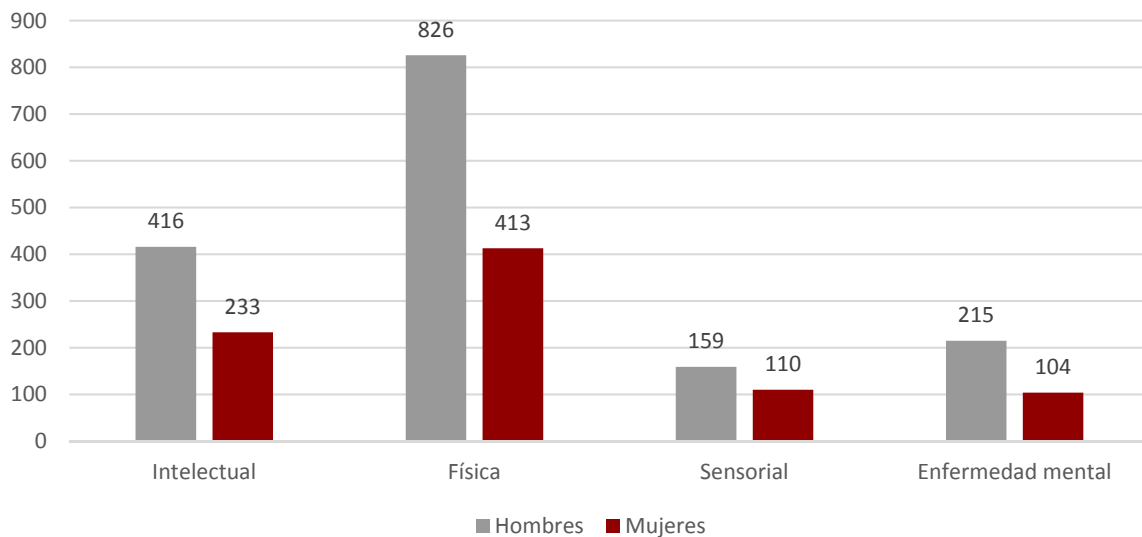

3.3. Tipo de contratos de los trabajadores con discapacidad en CEE

El nº de contratos se refiere a la plantilla de personas con discapacidad a fecha 31/12/2019.

3.3.1. Contratos en CEE por provincia y género

	Huesca		Teruel		Zaragoza		Aragón	
	H	M	H	M	H	M	H	M
Indefinidos	144	81	67	32	905	474	1.116	587
Temporales	87	46	11	11	402	216	500	273
Total	231	127	78	43	1.307	690	1.616	860

3.3.2. Contratos en CEE por provincia y grupo de edad *

	Huesca		Teruel		Zaragoza		Aragón	
	<25	≥25	<25	≥25	<25	≥25	<25	≥25
Indefinidos	9	216	3	96	36	1.343	48	1.655
Temporales	8	125	1	21	42	576	51	722
Total	17	341	4	117	78	1.919	99	2.377

* La edad se corresponde con la del momento de inicio del contrato

3.4. Distribución de los CEE por actividad económica

3.4.1. CEE POR SECTOR DE ACTIVIDAD ECONÓMICA

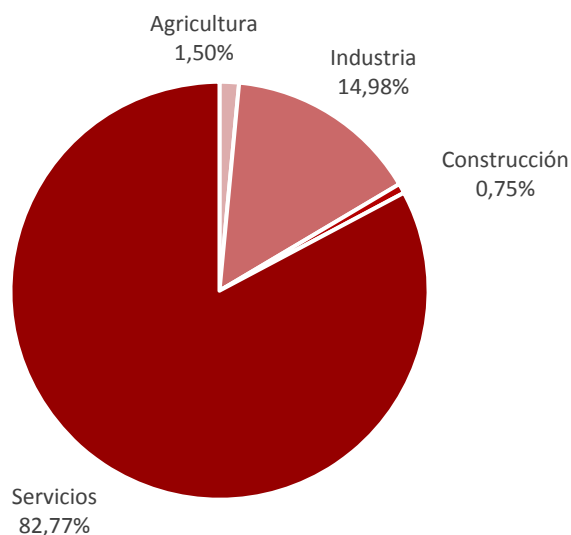

3.4.2. CEE por provincia y actividad económica

Actividad económica		Huesca	Teruel	Zaragoza	Aragón
0113	Cultivo de hortalizas, raíces y tubérculos	0	0	1	1
0128	Cultivo de especias, plantas aromáticas, medicinales y farmacéuticas	0	0	1	1
0161	Actividades de apoyo a la agricultura	0	0	1	1
0220	Explotación de la madera	0	0	1	1
1022	Fabricación de conservas de pescado	0	1	0	1
1039	Otro procesado y conservación de frutas y hortalizas	0	1	1	2
1089	Elaboración de otros productos alimenticios n.c.o.p.	1	0	0	1
1412	Confección de ropa de trabajo	0	0	1	1
1413	Confección de otras prendas de vestir exteriores	1	1	1	3
1419	Confección de otras prendas de vestir y accesorios	0	0	1	1
1512	Fabricación de artículos de marroquinería, viaje y de guarnicionería y talabartería	0	1	0	1
1610	Aserrado y cepillado de la madera	1	0	0	1
1629	Fabricación de otros productos de madera; artículos de corcho, cestería y espartería	1	0	0	1
1721	Fabricación de papel y cartón ondulados; fabricación de envases y embalajes de papel y cartón	0	1	0	1
1812	Otras actividades de impresión y artes gráficas	1	1	0	2
1814	Encuadernación y servicios relacionados con la misma	0	1	0	1
2041	Fabricación de jabones, detergentes y otros artículos de limpieza y abrillantamiento	0	0	1	1
2042	Fabricación de perfumes y cosméticos	0	0	1	1
2053	Fabricación de aceites esenciales	0	1	1	2
2229	Fabricación de otros productos de plástico	1	0	2	3
2341	Fabricación de artículos cerámicos de uso doméstico y ornamental	0	0	1	1
2349	Fabricación de otros productos cerámicos	0	1	0	1
2370	Corte, tallado y acabado de la piedra	1	0	0	1
2561	Tratamiento y revestimiento de metales	0	0	1	1
2611	Fabricación de componentes electrónicos	0	0	1	1
2790	Fabricación de otro material y equipo eléctrico	0	0	2	2
2932	Fabricación de otros componentes, piezas y accesorios para vehículos de motor	0	0	4	4
3101	Fabricación de muebles de oficina y de establecimientos comerciales	1	0	0	1
3299	Otras industrias manufactureras n.c.o.p.	0	1	1	2
3811	Recogida de residuos no peligrosos	0	0	2	2
3822	Tratamiento y eliminación de residuos peligrosos	0	0	1	1
4121	Construcción de edificios residenciales	1	0	0	1
4334	Pintura y acristalamiento	0	1	0	1
4520	Mantenimiento y reparación de vehículos de motor	1	0	0	1
4616	Intermediarios del comercio de textiles, prendas de vestir, peletería, calzado y artículos de cuero	0	1	0	1

3.4.2. CEE por provincia y actividad económica

Actividad económica		Huesca	Teruel	Zaragoza	Aragón
4622	Comercio al por mayor de flores y plantas	3	1	3	7
4642	Comercio al por mayor de prendas de vestir y calzado	0	0	1	1
4662	Comercio al por mayor de máquinas herramienta	0	0	1	1
4675	Comercio al por mayor de productos químicos	0	1	0	1
4677	Comercio al por mayor de chatarra y productos de desecho	1	0	0	1
4719	Otro comercio al por menor en establecimientos no especializados	1	0	0	1
4721	Comercio al por menor de frutas y hortalizas en establecimientos especializados	1	0	0	1
4724	Comercio al por menor de pan y productos de panadería, confitería y pastelería en establecimientos especializados	1	0	0	1
4730	Comercio al por menor de combustible para la automoción en establecimientos especializados	1	0	3	4
4741	Comercio al por menor de ordenadores, equipos periféricos y programas informáticos en establecimientos especializados	0	0	2	2
4752	Comercio al por menor de ferretería, pintura y vidrio en establecimientos especializados	1	0	1	2
4762	Comercio al por menor de periódicos y artículos de papelería en establecimientos especializados	1	0	3	4
4776	Comercio al por menor de flores, plantas, semillas, fertilizantes, animales de compañía y alimentos para los mismos en establecimientos especializados	2	0	3	5
4778	Otro comercio al por menor de artículos nuevos en establecimientos especializados	0	1	0	1
4789	Comercio al por menor de otros productos en puestos de venta y mercadillos	0	0	1	1
4799	Otro comercio al por menor no realizado ni en establecimientos, ni en puestos de venta ni en mercadillos	1	0	0	1
4931	Transporte terrestre urbano y suburbano de pasajeros	0	0	1	1
4939	Otros tipos de transporte terrestre de pasajeros n.c.o.p.	0	0	1	1
4941	Transporte de mercancías por carretera	0	0	1	1
5210	Depósito y almacenamiento	1	0	2	3
5221	Actividades anexas al transporte terrestre	0	0	3	3
5224	Manipulación de mercancías	1	2	15	18
5310	Actividades postales sometidas a la obligación del servicio universal	1	0	3	4
5320	Otras actividades postales y de correos	1	0	5	6
5510	Hoteles y alojamientos similares	0	1	0	1
5520	Alojamientos turísticos y otros alojamientos de corta estancia	1	0	0	1
5590	Otros alojamientos	0	0	1	1
5610	Restaurantes y puestos de comidas	1	1	2	4
5621	Provisión de comidas preparadas para eventos	0	0	1	1

3.4.2. CEE por provincia y actividad económica

Actividad económica		Huesca	Teruel	Zaragoza	Aragón
5629	Otros servicios de comidas	0	0	1	1
5819	Otras actividades editoriales	0	0	2	2
6311	Proceso de datos, hosting y actividades relacionadas	1	1	5	7
6312	Portales web	1	0	0	1
6399	Otros servicios de información n.c.o.p.	1	0	0	1
6910	Actividades jurídicas	0	0	1	1
6920	Actividades de contabilidad, teneduría de libros, auditoría y asesoría fiscal	0	0	1	1
7022	Otras actividades de consultoría de gestión empresarial	0	0	1	1
7410	Actividades de diseño especializado	0	0	1	1
7810	Actividades de las agencias de colocación	0	0	1	1
8010	Actividades de seguridad privada	1	1	4	6
8110	Servicios integrales a edificios e instalaciones	0	1	10	11
8121	Limpieza general de edificios	2	2	16	20
8122	Otras actividades de limpieza industrial y de edificios	0	0	4	4
8129	Otras actividades de limpieza	3	1	0	4
8130	Actividades de jardinería	4	4	16	24
8211	Servicios administrativos combinados	0	0	6	6
8219	Actividades de fotocopiado, preparación de documentos y otras actividades especializadas de oficina	1	0	0	1
8220	Actividades de los centros de llamadas	1	0	3	4
8230	Organización de convenciones y ferias de muestras	0	0	1	1
8292	Actividades de envasado y empaquetado	0	2	5	7
8299	Otras actividades de apoyo a las empresas n.c.o.p.	1	0	3	4
8559	Otra educación n.c.o.p.	0	0	4	4
8622	Actividades de medicina especializada	0	0	1	1
8690	Otras actividades sanitarias	0	0	1	1
8732	Asistencia en establecimientos residenciales para personas con discapacidad física	0	0	2	2
8899	Otras actividades de servicios sociales sin alojamiento n.c.o.p.	0	0	6	6
9105	Actividades de bibliotecas	1	0	0	1
9200	Actividades de juegos de azar y apuestas	1	0	0	1
9319	Otras actividades deportivas	0	0	1	1
9601	Lavado y limpieza de prendas textiles y de piel	2	1	11	14
Total		49	32	186	267