



OBSERVATORIO EMPLEO Y DISCAPACIDAD

**Evolución del paro registrado y las contrataciones de las
personas con discapacidad en Aragón.**

3º Trimestre de 2010



Instituto Aragonés de Empleo

INDICE

1. El paro registrado entre las personas con discapacidad	5
1.1. Evolución del paro registrado	5
1.1.1. Por ámbito territorial	5
1.1.2. Por trimestres	5
1.1.3. Por género	6
1.1.4. Por grupo de edad	6
1.2. Datos generales del paro registrado	7
1.2.1. Por género y provincia	7
1.2.2. Por género y grupo de edad	8
1.2.3. Por grupo de edad, provincia y género	8
1.2.4. Por nivel , provincia y género	9
1.3. Paro registrado atendiendo al tipo de discapacidad	9
1.3.1. Por tipo de discapacidad	9
1.3.2. Por género	9
1.3.3. Por grupo de edad	10
1.3.4. Por nivel académico	10
1.3.5. Por provincia	10
1.4. Estancia media en desempleo (en días)	11
1.4.1. Por grupo de edad y género	11
1.4.2. Por nivel académico y género	11
1.4.3. Por provincia y género	11
1.4.4. Por tipo de discapacidad y género	12
1.4.5. Trabajadores parados con discapacidad de larga duración por grupo de edad	12
1.5. Actividad económica	12
1.5.1. Actividad económica de la última empresa en la que han prestado sus servicios	12
1.5.2. Por sectores de actividad económica y tipo de discapacidad	14
1.5.3. Trabajadores parados sin empleo anterior por género y grupo de edad	15
1.6. Trabajadores parados extranjeros	16
1.6.1. Por género y grupo de edad	16
1.6.2. Por género y tipo de discapacidad	16
1.6.3. Por género y provincia	16

2. La contratación de los trabajadores con discapacidad	17
2.1. Evolución de la contratación	17
2.1.1. Por ámbito territorial	17
2.1.2. Por trimestres	17
2.1.3. Por género	18
2.1.4. Por grupo de edad	18
2.2. Datos generales de la contratación	19
2.2.1. Por género y provincia	19
2.2.2. Por grupo de edad	20
2.2.3. Por grupo de edad, provincia y género	20
2.2.4. Por nivel académico, provincia y género	21
2.3. Tipos de contratos	21
2.3.1. Por provincia y género	21
2.3.2. Por grupo de edad	22
2.3.3. Por nivel académico	22
2.4. Estabilidad en el empleo	23
2.4.1. Contratos indefinidos totales por grupo de edad y género	23
2.4.2. Contratos indefinidos totales por provincia y género	23
2.4.3. Contratos indefinidos totales por nivel académico y género	24
2.4.4. Contratos realizados a tiempo parcial por tipo de contrato, grupo de edad y género	24
2.5. Duración media en días de los contratos temporales	25
2.5.1. Por grupo de edad y género	25
2.5.2. Por provincia y género	25
2.5.3. Por nivel académico	25
2.6. Sector de actividad económica en la contratación	26
2.6.1. Por género	26
2.6.2. Por provincia	26
2.6.3. Contratos totales por actividad económica y género	27
2.7. Contratos a trabajadores extranjeros	29
2.7.1. Por género y grupo de edad	29
2.7.2. Por género y provincia	29
2.8. Otros indicadores	29
2.8.1. Contratos realizados por las empresas de trabajo temporal y provincia	29
2.8.2. Ocupaciones más contratadas (con 10 y más contratos) según género	30

3. Los Centros Especiales de Empleo (CEE)	32
3.1. Distribución de las plantillas	32
3.1.1. Por ámbito territorial	32
3.1.2. Trabajadores en CEE por provincia y tipo de empleados	32
3.1.3. Media de trabajadores en CEE por provincia y tipo de empleados	32
3.1.4. Evolución trimestral	33
3.2. Distribución de los trabajadores discapacitados en CEE	33
3.2.1. Por género	33
3.2.2. Por género y grupo de edad	34
3.2.3. Por género y tipo de discapacidad	34
3.3. Tipo de contratos de los trabajadores discapacitados	35
3.3.1. Por provincia y género	35
3.3.2. Por provincia y grupo de edad	35
3.4. Distribución de los CEE por actividad económica	35
3.4.1. Por sector de actividad económica	35
3.4.2. CEE por provincia y actividad económica	36

1. El paro registrado entre las personas con discapacidad

1.1. Evolución del paro registrado

1.1.1. Por ámbito territorial

	3º Trimestre 2010	Variación trimestre anterior		Variación mismo trimestre año anterior	
		Total	%	Total	%
Huesca	292	-6	-2,01%	44	17,74%
Teruel	125	-39	-23,78%	-5	-3,85%
Zaragoza	1.556	-22	-1,39%	232	17,52%
Aragón	1.973	-67	-3,28%	271	15,92%

1.1.2. Evolución trimestral

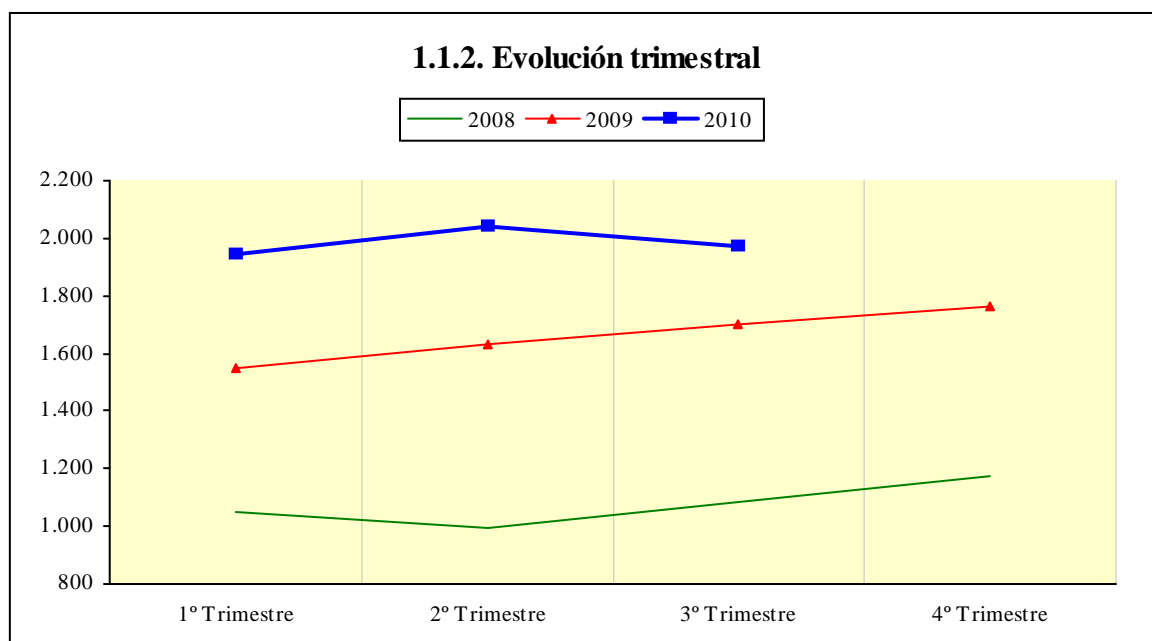

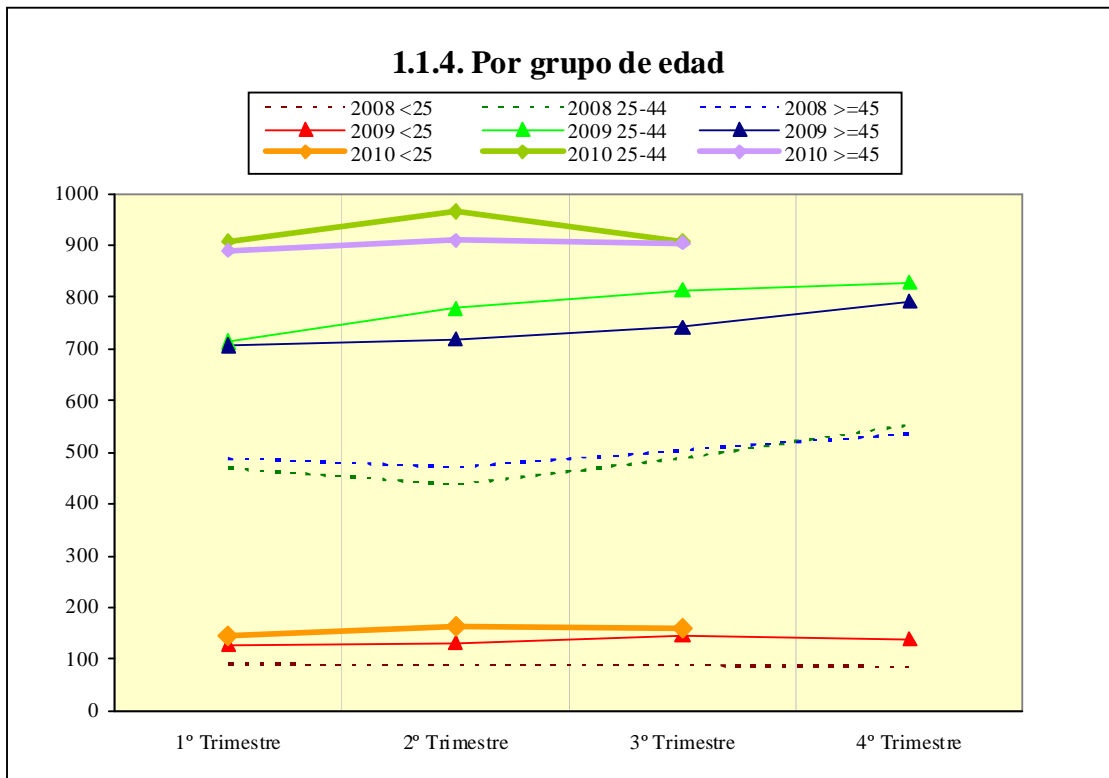
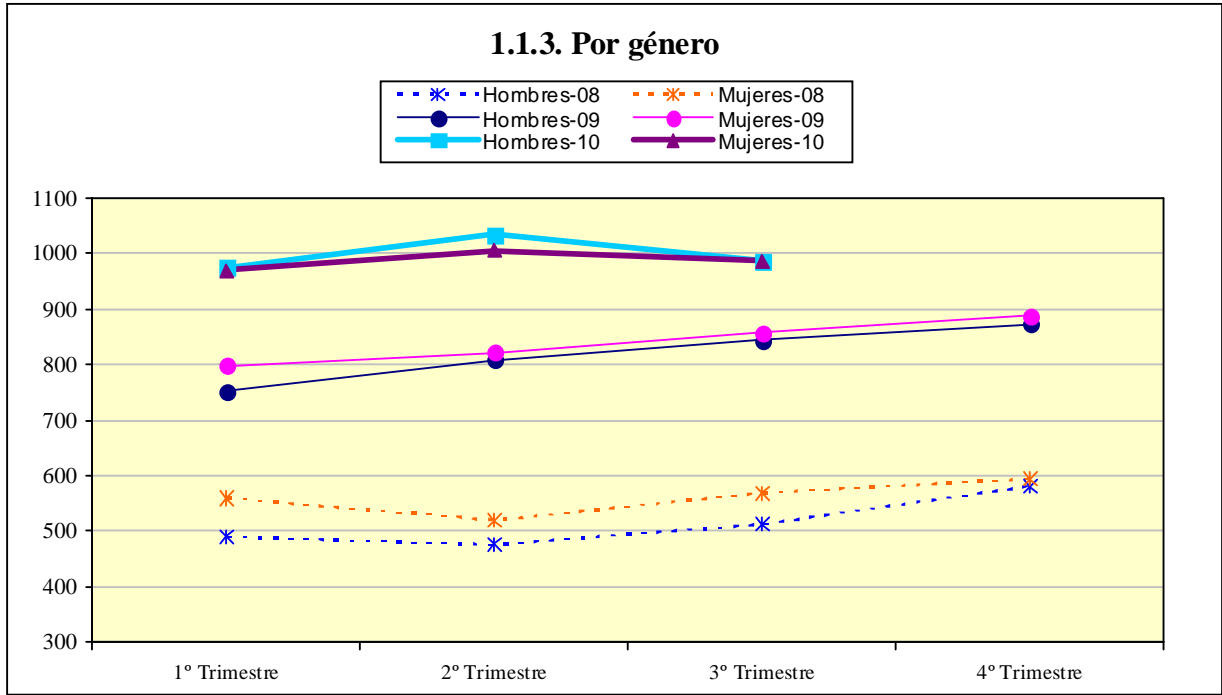

1.2. Datos generales del paro registrado

1.2.1. Por género y provincia

	Huesca	Teruel	Zaragoza	Aragón
Hombres	153	64	769	986
Mujeres	139	61	787	987
Total	292	125	1.556	1.973

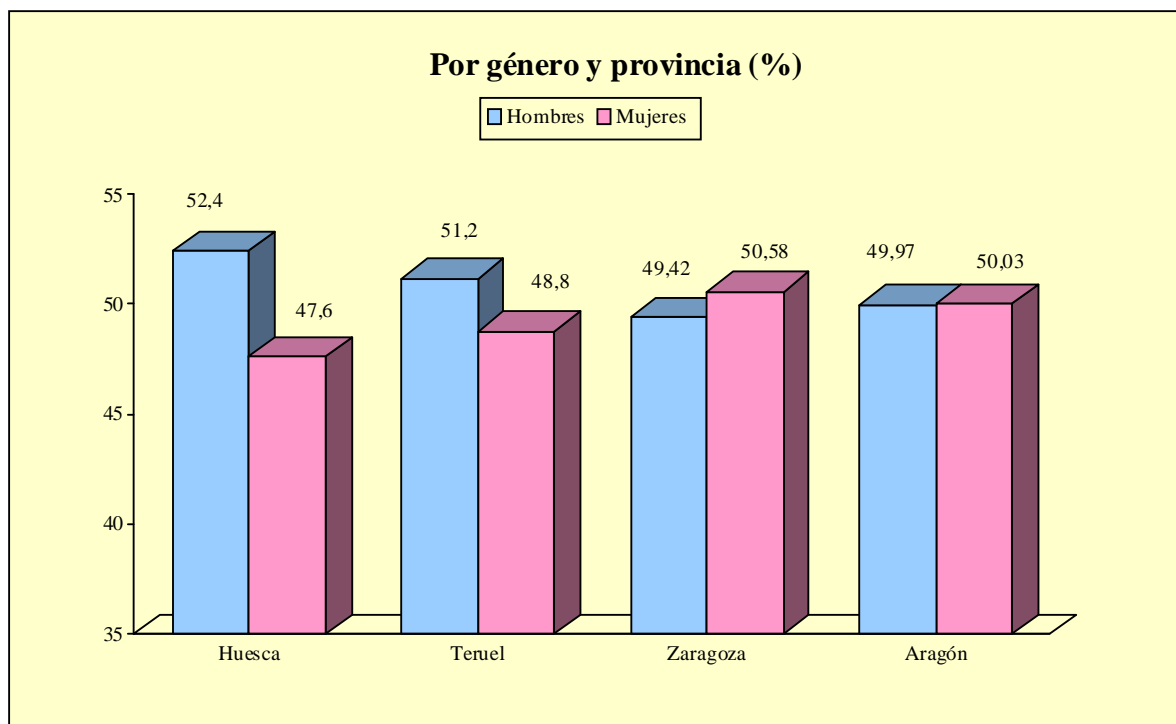

1.2.2. Por género y grupo de edad

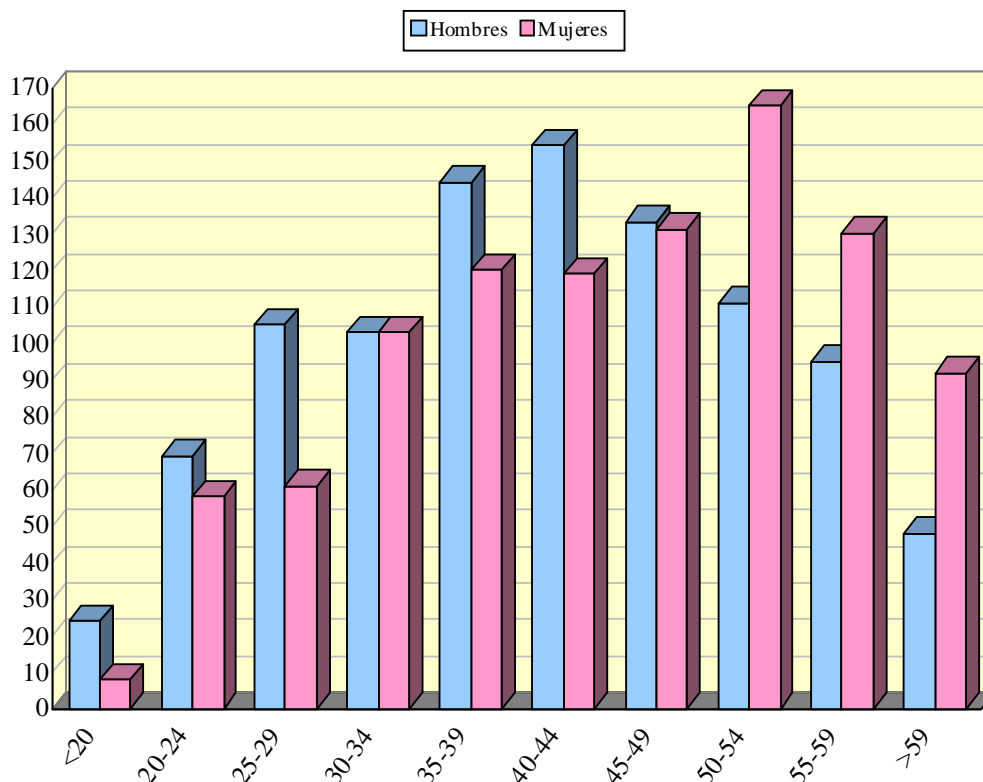

1.2.3. Por grupo de edad, provincia y género

Edad	Huesca		Teruel		Zaragoza		Aragón	
	H	M	H	M	H	M	H	M
<20	3	0	1	1	20	7	24	8
20-24	12	11	9	4	48	43	69	58
25-29	18	11	8	7	79	43	105	61
30-34	17	24	6	8	80	71	103	103
35-39	21	20	12	5	111	95	144	120
40-44	21	17	10	9	123	93	154	119
45-49	18	14	4	8	111	109	133	131
50-54	23	22	6	9	82	134	111	165
55-59	14	15	5	6	76	109	95	130
>59	6	5	3	4	39	83	48	92
Total	153	139	64	61	769	787	986	987

1.2.4. Por nivel académico, provincia y género

Nivel académico	Huesca		Teruel		Zaragoza		Aragón	
	H	M	H	M	H	M	H	M
Sin estudios	1	1	0	0	0	0	1	1
Educación Primaria	30	22	17	26	53	67	100	115
Primera Etapa de Educación Secundaria	94	73	35	30	541	530	670	633
Enseñanzas de Bachillerato	7	8	4	2	67	56	78	66
Enseñanzas de Formación Profesional de Grado Medio	8	21	5	2	45	57	58	80
Enseñanzas de Formación Profesional de Grado Superior	6	6	1	0	29	26	36	32
Enseñanzas Universitarias de 1º ciclo	4	6	1	1	17	24	22	31
Enseñanzas Universitarias de 2º y 3º ciclo	3	2	1	0	17	27	21	29
Total	153	139	64	61	769	787	986	987

1.3. Paro registrado atendiendo al tipo de discapacidad

1.3.1. Por tipo de discapacidad

	T	%
Física	900	45,62%
Psíquica	505	25,60%
Sensorial	305	15,46%
Otras ¹	263	13,33%
Total	1.973	100,00%

1.3.2. Por género

	Hombres		Mujeres		Total	
	T	%	T	%	T	%
Física	449	49,89%	451	50,11%	900	100%
Psíquica	263	52,08%	242	47,92%	505	100%
Sensorial	142	46,56%	163	53,44%	305	100%
Otras	132	50,19%	131	49,81%	263	100%
Total	986	49,97%	987	50,03%	1.973	100%

¹ Se consideran las discapacidades en proceso de fase aguda no valorables.

1.3.3. Por grupo de edad

	< 25 años	25 - 44 años	>= 45 años	Total
Física	33	383	484	900
Psíquica	91	266	148	505
Sensorial	15	132	158	305
Otras	20	128	115	263
Total	159	909	905	1.973

1.3.4. Por nivel académico

Nivel académico	Física	Psíquica	Sensorial	Otras	Total
Sin estudios	1	0	1	0	2
Educación Primaria	89	59	34	33	215
Primera Etapa de Educación Secundaria	590	339	196	178	1.303
Enseñanzas de Bachillerato	59	50	18	17	144
Enseñanzas de Formación Profesional de Grado Medio	79	20	22	17	138
Enseñanzas de Formación Profesional de Grado Superior	39	15	7	7	68
Enseñanzas Universitarias de 1º ciclo	22	10	18	3	53
Enseñanzas Universitarias de 2º y 3º ciclo	21	12	9	8	50
Total	900	505	305	263	1.973

1.3.5. Por provincia

	Huesca	Teruel	Zaragoza	Total
Física	118	36	746	900
Psíquica	75	49	381	505
Sensorial	47	24	234	305
Otras	52	16	195	263
Total	292	125	1.556	1.973

1.4. Estancia media en desempleo (en días)

1.4.1. Por grupo de edad y género

Edad	Hombres	Mujeres	Total
<20	231	272	242
20-24	333	427	376
25-29	463	304	404
30-34	448	403	425
35-39	508	598	549
40-44	512	591	546
45-49	738	594	667
50-54	531	756	666
55-59	848	1.081	983
>59	1.336	1.255	1.283
Total	585	697	641

1.4.2. Por nivel académico y género

Nivel académico	Hombres	Mujeres	Total
Sin estudios	260	1.567	914
Educación Primaria	645	635	640
Primera Etapa de Educación Secundaria	591	792	689
Enseñanzas de Bachillerato	606	504	559
Enseñanzas de Formación Profesional de Grado Medio	435	415	423
Enseñanzas de Formación Profesional de Grado Superior	559	442	504
Enseñanzas Universitarias de 1 ^{er} ciclo	588	307	424
Enseñanzas Universitarias de 2º y 3 ^{er} ciclo	502	751	646
Total	585	697	641

1.4.3. Por provincia y género

	Hombres	Mujeres	Total
Huesca	437	570	500
Teruel	541	599	569
Zaragoza	618	727	673
Aragón	585	697	641

1.4.4. Por tipo de discapacidad y género

	Hombres	Mujeres	Total
Física	640	726	683
Psíquica	650	761	703
Sensorial	470	547	511
Otras	396	663	529
Total	585	697	641

1.4.5. Trabajadores parados con discapacidad de larga duración* por grupo de edad

	N	% sobre total
<25 años	82	51,57%
25-44 años	373	41,03%
>44 años	555	61,33%
Total	1.010	51,19%

*En los <25 años se considera a partir de 6 meses y en los demás a partir de 12 meses

1.5. Actividad económica

1.5.1. Actividad económica de la última empresa en la que los trabajadores han prestado sus servicios

Actividad económica	Hombres	Mujeres	Total
1 Agricultura, ganadería, caza y servicios relacionados con las mismas	30	22	52
2 Silvicultura y explotación forestal	4	2	6
5 Extracción de antracita, hulla y lignito	0	1	1
10 Industria de la alimentación	24	26	50
11 Fabricación de bebidas	1	0	1
13 Industria textil	5	11	16
14 Confección de prendas de vestir	3	11	14
15 Industria del cuero y del calzado	6	4	10
16 Industria de la madera y del corcho, excepto muebles; cestería y espartería	6	3	9
17 Industria del papel	1	2	3
18 Artes gráficas y reproducción de soportes grabados	2	5	7
20 Industria química	5	3	8
22 Fabricación de productos de caucho y plásticos	13	9	22
23 Fabricación de otros productos minerales no metálicos	10	2	12
24 Metalurgia; fabricación de productos de hierro, acero y	6	2	8

1.5.1. Actividad económica de la última empresa en la que los trabajadores han prestado sus servicios

Actividad económica	Hombres	Mujeres	Total
ferroaleaciones			
25 Fabricación de productos metálicos, excepto maquinaria y equipo	18	6	24
26 Fabricación de productos informáticos, electrónicos y ópticos	1	1	2
27 Fabricación de material y equipo eléctrico	13	9	22
28 Fabricación de maquinaria y equipo n.c.o.p.	6	1	7
29 Fabricación de vehículos de motor, remolques y semirremolques	18	10	28
30 Fabricación de otro material de transporte	0	1	1
31 Fabricación de muebles	7	1	8
32 Otras industrias manufactureras	6	4	10
33 Reparación e instalación de maquinaria y equipo	2	3	5
36 Captación, depuración y distribución de agua	2	0	2
38 Recogida, tratamiento y eliminación de residuos; valorización	14	1	15
41 Construcción de edificios	52	5	57
42 Ingeniería civil	6	0	6
43 Actividades de construcción especializada	74	10	84
45 Venta y reparación de vehículos de motor y motocicletas	13	2	15
46 Comercio al por mayor e intermediarios del comercio, excepto de vehículos de motor y motocicletas	38	23	61
47 Comercio al por menor, excepto de vehículos de motor y motocicletas	44	81	125
49 Transporte terrestre y por tubería	22	12	34
52 Almacenamiento y actividades anexas al transporte	15	4	19
53 Actividades postales y de correos	2	1	3
55 Servicios de alojamiento	9	2	11
56 Servicios de comidas y bebidas	29	65	94
58 Edición	0	2	2
59 Actividades cinematográficas, de vídeo y de programas de televisión, grabación de sonido y edición musical	0	3	3
60 Actividades de programación y emisión de radio y televisión	0	1	1
61 Telecomunicaciones	5	8	13
62 Programación, consultoría y otras actividades relacionadas con la informática	5	9	14
63 Servicios de información	0	1	1
64 Servicios financieros, excepto seguros y fondos de pensiones	2	2	4
66 Actividades auxiliares a los servicios financieros y a los seguros	0	1	1
68 Actividades inmobiliarias	3	2	5
69 Actividades jurídicas y de contabilidad	4	9	13
70 Actividades de las sedes centrales; actividades de consultoría de gestión empresarial	2	0	2
71 Servicios técnicos de arquitectura e ingeniería; ensayos y análisis técnicos	4	3	7
72 Investigación y desarrollo	1	0	1
73 Publicidad y estudios de mercado	3	7	10
74 Otras actividades profesionales, científicas y técnicas	26	40	66
77 Actividades de alquiler	18	7	25

1.5.1. Actividad económica de la última empresa en la que los trabajadores han prestado sus servicios

Actividad económica	Hombres	Mujeres	Total
78 Actividades relacionadas con el empleo	46	52	98
79 Actividades de agencias de viajes, operadores turísticos, servicios de reservas y actividades relacionadas con los mismos	1	1	2
80 Actividades de seguridad e investigación	11	2	13
81 Servicios a edificios y actividades de jardinería	50	130	180
82 Actividades administrativas de oficina y otras actividades auxiliares a las empresas	35	18	53
84 Administración Pública y defensa; Seguridad Social obligatoria	66	44	110
85 Educación	15	17	32
86 Actividades sanitarias	11	23	34
87 Asistencia en establecimientos residenciales	4	35	39
88 Actividades de servicios sociales sin alojamiento	46	39	85
90 Actividades de creación, artísticas y espectáculos	3	1	4
91 Actividades de bibliotecas, archivos, museos y otras actividades culturales	1	0	1
92 Actividades de juegos de azar y apuestas	3	1	4
93 Actividades deportivas, recreativas y de entretenimiento	13	10	23
94 Actividades asociativas	9	11	20
95 Reparación de ordenadores, efectos personales y artículos de uso doméstico	0	1	1
96 Otros servicios personales	11	23	34
97 Actividades de los hogares como empleadores de personal doméstico	8	10	18
Sin empleo anterior	73	129	202
Total	986	987	1.973

1.5.2. Por sectores de actividad económica y tipo de discapacidad

	Física	Psíquica	Sensorial	Otras	Total
Agricultura	34	12	5	7	58
Industria	141	60	54	30	285
Construcción	76	29	22	20	147
Servicios	585	327	193	176	1.281
Sin empleo anterior	64	77	31	30	202
Total	900	505	305	263	1.973

1.5.3. Trabajadores sin empleo anterior por género y grupo de edad

	< 25 años	25 - 44 años	>= 45 años	Total
Hombres	26	29	18	73
Mujeres	27	47	55	129
Total	53	76	73	202

1.6. Trabajadores parados extranjeros

1.6.1. Por género y grupo de edad

	<25 años	25-44 años	>=45 años	Total
Hombres	1	27	22	50
Mujeres	4	20	14	38
Total	5	47	36	88

1.6.2. Por género y tipo de discapacidad

	Física	Psíquica	Sensorial	Otras	Total
Hombres	28	5	10	7	50
Mujeres	17	3	12	6	38
Total	45	8	22	13	88

1.6.3. Por género y provincia

	Huesca	Teruel	Zaragoza	Aragón
Hombres	13	1	36	50
Mujeres	10	3	25	38
Total	23	4	61	88

2. La contratación* de los trabajadores con discapacidad

2.1. Evolución de la contratación

2.1.1. Por ámbito territorial. Año 2010

	ARAGÓN	HUESCA	TERUEL	ZARAGOZA
3º Trimestre	1.102	284	81	737
<i>% Δ trimestre anterior</i>	3,28%	47,15%	-5,81%	-6,47%
<i>% Δ año anterior</i>	16,74%	54,35%	9,46%	7,43%
<i>Acumulado en el año</i>	2.957	637	222	2.098

*Incluye los contratos convertidos en indefinidos

2.1.2. Por trimestres

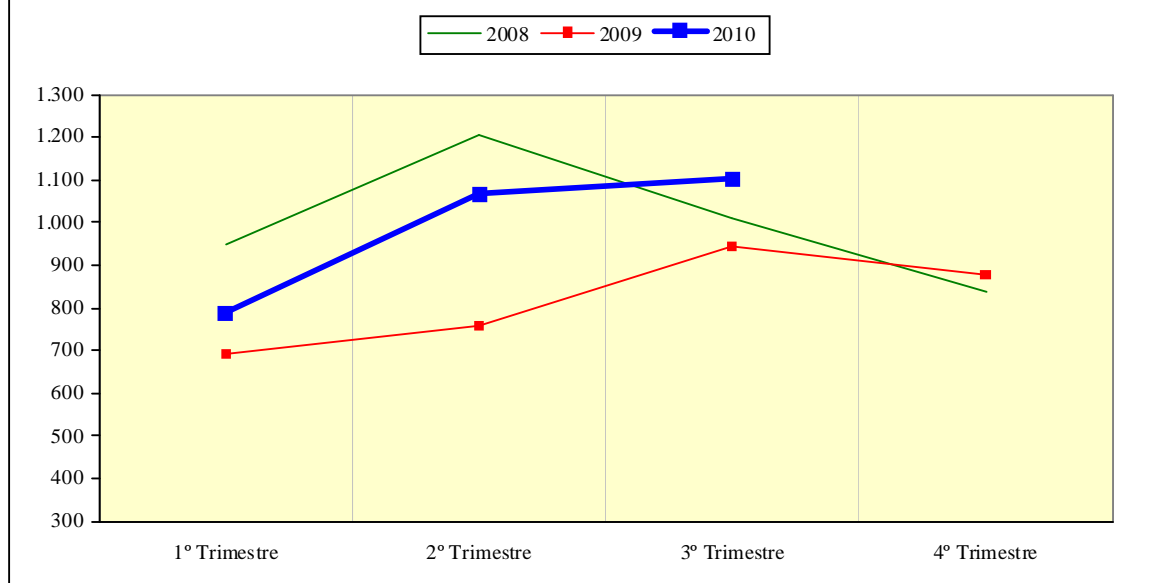

* La clasificación provincial/autonómica de los contratos se hace agregándolos según la ubicación de su centro de trabajo.

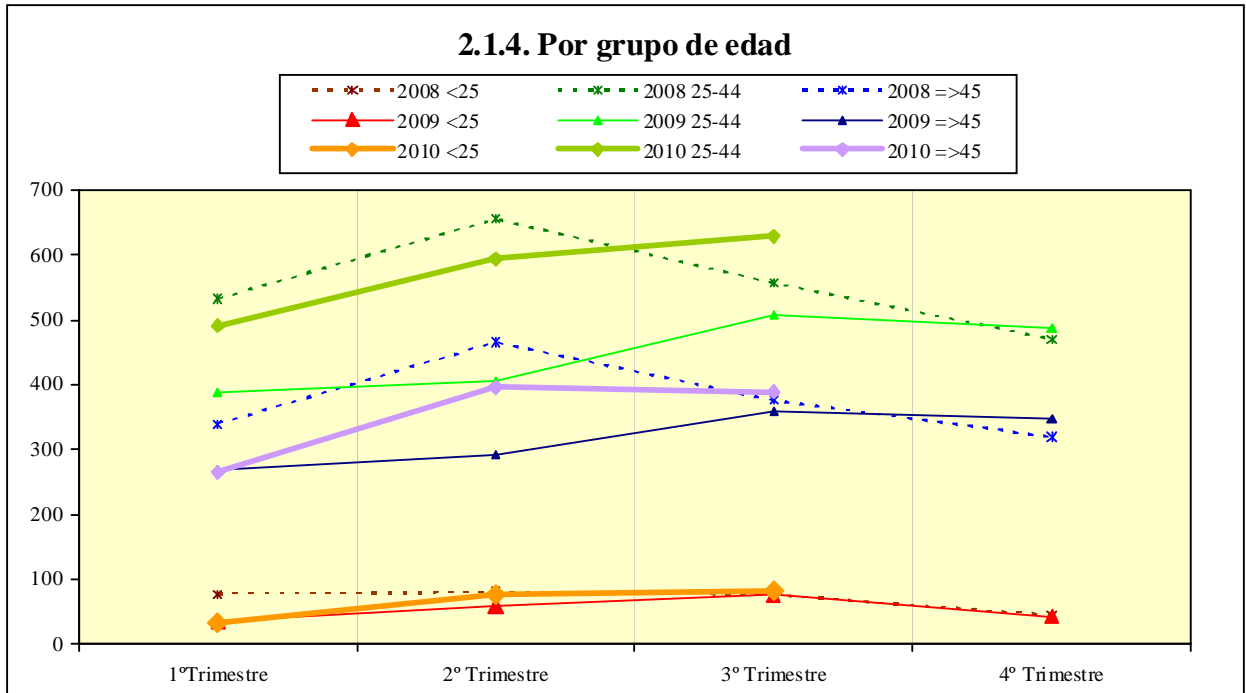
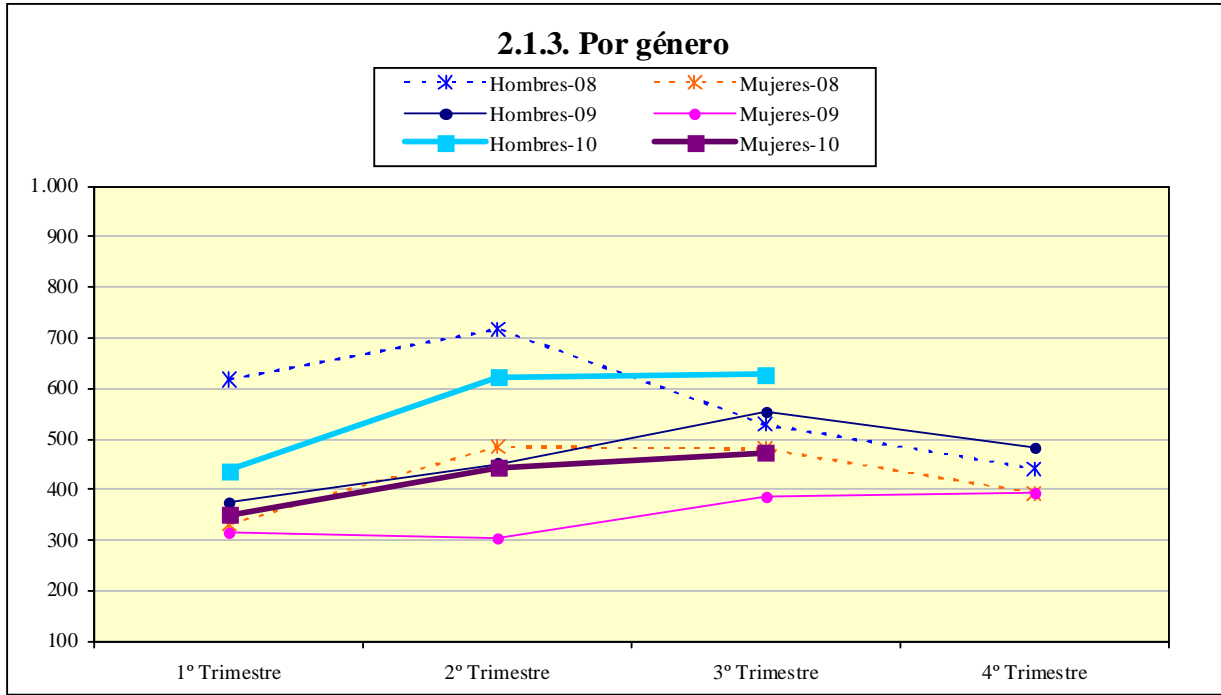

2.2. Datos generales de la contratación

2.2.1. Por género y provincia

	Huesca	Teruel	Zaragoza	Aragón
Hombres	159	48	421	628
Mujeres	125	33	316	474
Total	284	81	737	1.102

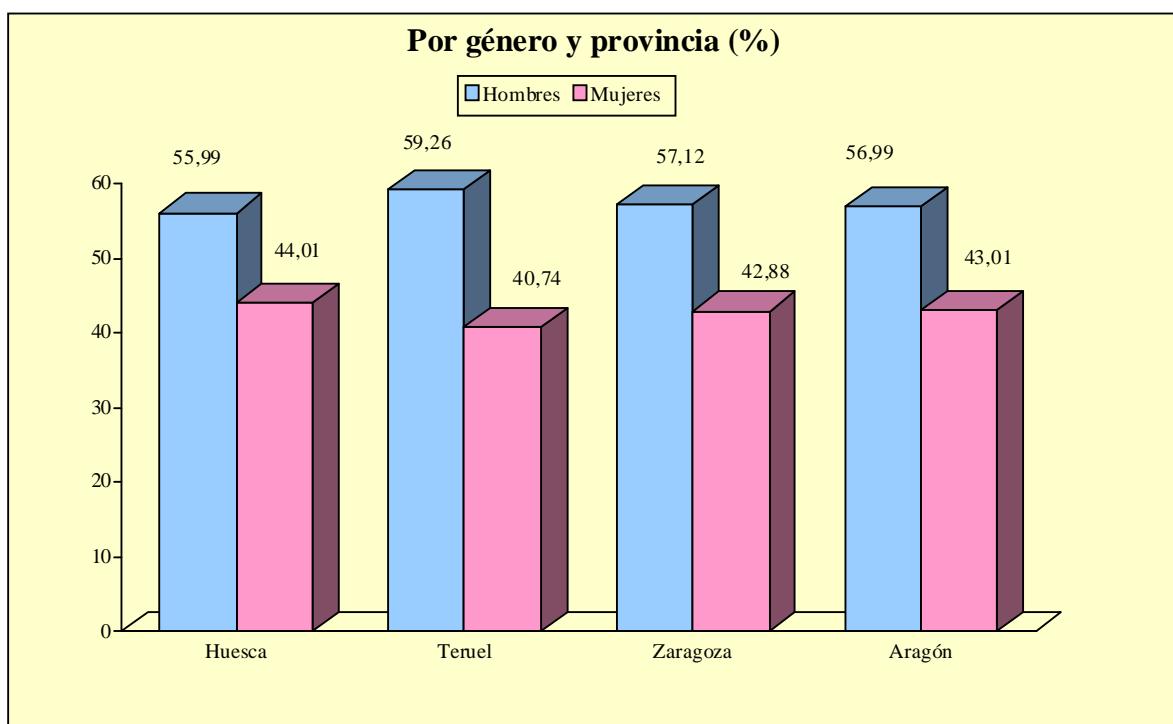

2.2.2 Contratos por grupo de edad

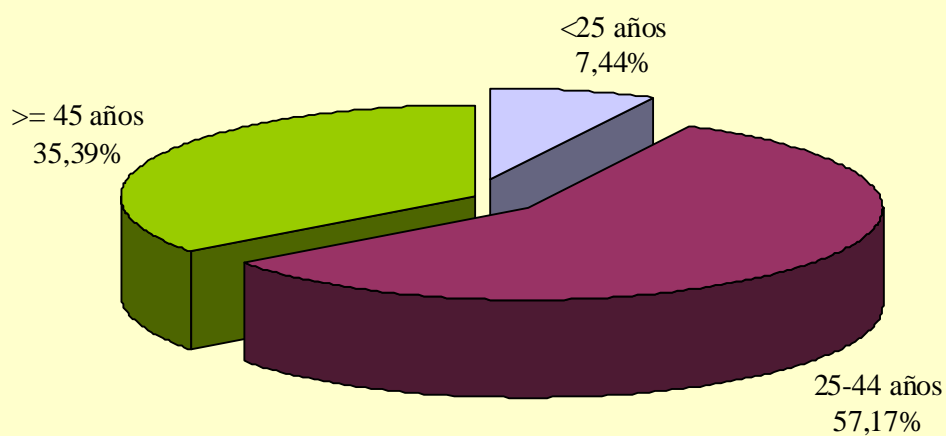

2.2.3. Por grupo de edad, provincia y género

Edad	Huesca		Teruel		Zaragoza		Aragón	
	H	M	H	M	H	M	H	M
<20	1	1	0	0	6	2	7	3
20-24	11	4	2	1	20	34	33	39
25-29	5	8	4	2	35	37	44	47
30-34	45	12	5	12	62	50	112	74
35-39	15	19	17	3	69	41	101	63
40-44	19	17	5	9	92	47	116	73
45-49	26	27	6	4	57	49	89	80
50-54	23	23	6	1	47	36	76	60
55-59	12	14	2	0	30	14	44	28
>59	2	0	1	1	3	6	6	7
Total	159	125	48	33	421	316	628	474

2.2.4. Por nivel académico, provincia y género

Nivel académico	Huesca		Teruel		Zaragoza		Aragón	
	H	M	H	M	H	M	H	M
Sin estudios	9	2	9	12	23	13	41	27
Educación Primaria	6	5	1	0	40	21	47	26
Primera Etapa de Educación Secundaria	110	72	35	15	252	161	397	248
Enseñanzas de Bachillerato	13	17	2	1	55	40	70	58
Enseñanzas de Formación Profesional de Grado Medio	11	22	1	5	29	41	41	68
Enseñanzas de Formación Profesional de Grado Superior	7	2	0	0	13	9	20	11
Enseñanzas Universitarias de 1 ^{er} ciclo	3	2	0	0	7	21	10	23
Enseñanzas Universitarias de 2º y 3 ^{er} ciclo	0	3	0	0	2	10	2	13
Total	159	125	48	33	421	316	628	474

2.3. Datos generales por tipo de contratos

2.3.1. Por provincia y género

	Huesca		Teruel		Zaragoza		Aragón	
	H	M	H	M	H	M	H	M
Indefinidos	7	12	3	1	28	38	38	51
Temporales	152	113	45	32	393	278	590	423
Total	159	125	48	33	421	316	628	474

2.3.2. Por grupo de edad

	<25	25-44	>=45	Total
Indefinidos	5	50	34	89
Temporales	77	580	356	1.013
Total	82	630	390	1.102

2.3.3. Por nivel académico

Nivel académico	Indefinidos	Temporales	Total
Sin estudios	6	62	68
Educación Primaria	2	71	73
Primera Etapa de Educación Secundaria	46	599	645
Enseñanzas de Bachillerato	7	121	128
Enseñanzas de Formación Profesional de Grado Medio	14	95	109
Enseñanzas de Formación Profesional de Grado Superior	4	27	31
Enseñanzas Universitarias de 1^{er} ciclo	7	26	33
Enseñanzas Universitarias de 2^o y 3^{er} ciclo	3	12	15
Total	89	1.013	1.102

2.4. Estabilidad en el empleo

2.4.1. Contratos indefinidos totales por grupo de edad y género

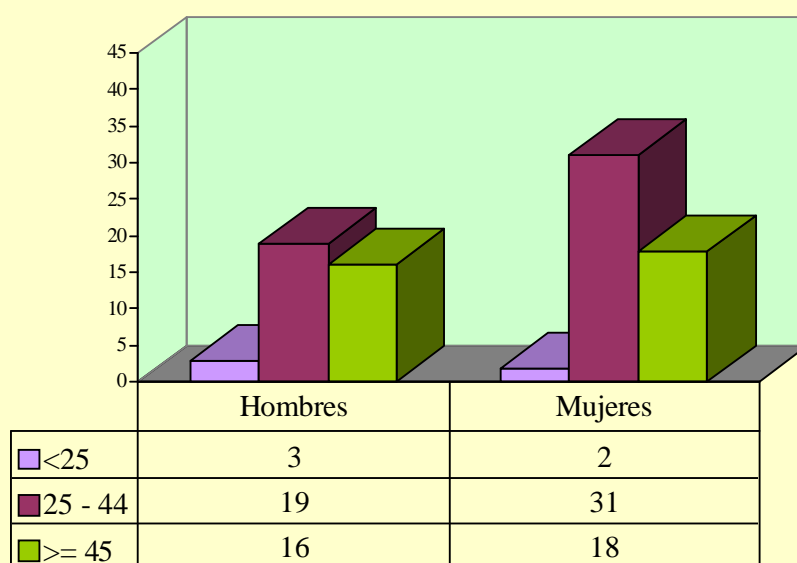

2.4.2. Contratos indefinidos totales por provincia y género

	Hombres	Mujeres	Total
Huesca	7	12	19
Teruel	3	1	4
Zaragoza	28	38	66
Aragón	38	51	89

2.4.3. Contratos indefinidos totales por nivel académico y género

Nivel académico	Hombres	Mujeres	Total
Sin estudios	1	5	6
Educación Primaria	1	1	2
Primera Etapa de Educación Secundaria	22	24	46
Enseñanzas de Bachillerato	3	4	7
Enseñanzas de Formación Profesional de Grado Medio	6	8	14
Enseñanzas de Formación Profesional de Grado Superior	2	2	4
Enseñanzas Universitarias de 1 ^{er} ciclo	3	4	7
Enseñanzas Universitarias de 2º y 3 ^{er} ciclo	0	3	3
Total	38	51	89

2.4.4. Contratos realizados a tiempo parcial por tipo de contrato, grupo de edad y género

	< 25 años		25 – 44 años		≥ 45 años		Total
	H	M	H	M	H	M	
Indefinidos, iniciales y conversiones	1	2	1	15	2	6	27
Temporales	9	26	106	95	56	64	356
Totales	10	28	107	110	58	70	383

2.5. Duración media en días de los contratos temporales

2.5.1. Por grupo de edad y género

	Hombres	Mujeres	Total
<25	98	32	63
25-44	87	88	87
>=45	113	97	106
Total	96	86	92

2.5.2. Por provincia y género

	Hombres	Mujeres	Total
Huesca	107	69	92
Teruel	67	20	47
Zaragoza	95	98	96
Aragón	96	86	92

2.5.3. Por nivel académico

Nivel académico	Días
Sin estudios	43
Educación Primaria	109
Primera Etapa de Educación Secundaria	91
Enseñanzas de Bachillerato	127
Enseñanzas de Formación Profesional de Grado Medio	78
Enseñanzas de Formación Profesional de Grado Superior	111
Enseñanzas Universitarias de 1er ciclo	83
Enseñanzas Universitarias de 2º y 3er ciclo	74
Total	92

2.6. Sector de actividad económica en la contratación

2.6.1. Por género

	Hombres	Mujeres	Total
Agricultura	23	12	35
Industria	79	29	108
Construcción	26	2	28
Servicios	500	431	931
Total	628	474	1.102

2.6.2. Por provincia

	Huesca	Teruel	Zaragoza	Aragón
Agricultura	6	3	26	35
Industria	5	9	94	108
Construcción	8	3	17	28
Servicios	265	66	600	931
Total	284	81	737	1.102

2.6.3. Contratos totales (incluidos conversiones en indefinidos) por actividad económica y género

Actividad Económica		Hombres	Mujeres	Total
1	Agricultura, ganadería, caza y servicios relacionados con las mismas	22	11	33
2	Silvicultura y explotación forestal	1	1	2
10	Industria de la alimentación	8	7	15
11	Fabricación de bebidas	0	1	1
13	Industria textil	0	2	2
15	Industria del cuero y del calzado	1	0	1
16	Industria de la madera y del corcho, excepto muebles; cestería y espartería	1	0	1
20	Industria química	1	0	1
22	Fabricación de productos de caucho y plásticos	1	2	3
23	Fabricación de otros productos minerales no metálicos	1	1	2
25	Fabricación de productos metálicos, excepto maquinaria y equipo	3	0	3
27	Fabricación de material y equipo eléctrico	38	10	48
28	Fabricación de maquinaria y equipo n.c.o.p.	1	1	2
29	Fabricación de vehículos de motor, remolques y semirremolques	6	4	10
31	Fabricación de muebles	1	0	1
36	Captación, depuración y distribución de agua	2	0	2
38	Recogida, tratamiento y eliminación de residuos; valorización	4	1	5
39	Actividades de descontaminación y otros servicios de gestión de residuos	1	0	1
41	Construcción de edificios	17	0	17
43	Actividades de construcción especializada	17	2	19
45	Venta y reparación de vehículos de motor y motocicletas	3	0	3
46	Comercio al por mayor e intermediarios del comercio, excepto de vehículos de motor y motocicletas	19	11	30
47	Comercio al por menor, excepto de vehículos de motor y motocicletas	17	26	43
49	Transporte terrestre y por tubería	22	6	28
52	Almacenamiento y actividades anexas al transporte	9	2	11
53	Actividades postales y de correos	1	1	2
55	Servicios de alojamiento	8	16	24
56	Servicios de comidas y bebidas	37	42	79
58	Edición	1	3	4
59	Actividades cinematográficas, de vídeo y de programas de televisión, grabación de sonido y edición musical	1	0	1
60	Actividades de programación y emisión de radio y televisión	1	0	1
61	Telecomunicaciones	4	3	7
62	Programación, consultoría y otras actividades relacionadas con la informática	7	7	14
63	Servicios de información	1	0	1
66	Actividades auxiliares a los servicios financieros y a los seguros	1	0	1

2.6.3. Contratos totales (incluidos conversiones en indefinidos) por actividad económica y género

Actividad Económica		Hombres	Mujeres	Total
68	Actividades inmobiliarias	1	0	1
69	Actividades jurídicas y de contabilidad	1	2	3
71	Servicios técnicos de arquitectura e ingeniería; ensayos y análisis técnicos	4	1	5
72	Investigación y desarrollo	1	0	1
73	Publicidad y estudios de mercado	2	7	9
74	Otras actividades profesionales, científicas y técnicas	2	1	3
77	Actividades de alquiler	5	0	5
78	Actividades relacionadas con el empleo	48	28	76
79	Actividades de agencias de viajes, operadores turísticos, servicios de reservas y actividades relacionadas con los mismos	3	3	6
80	Actividades de seguridad e investigación	21	5	26
81	Servicios a edificios y actividades de jardinería	30	55	85
82	Actividades administrativas de oficina y otras actividades auxiliares a las empresas	61	46	107
84	Administración Pública y defensa; Seguridad Social obligatoria	36	28	64
85	Educación	14	18	32
86	Actividades sanitarias	3	6	9
87	Asistencia en establecimientos residenciales	5	30	35
88	Actividades de servicios sociales sin alojamiento	78	32	110
90	Actividades de creación, artísticas y espectáculos	30	30	60
91	Actividades de bibliotecas, archivos, museos y otras actividades culturales	1	1	2
92	Actividades de juegos de azar y apuestas	2	1	3
93	Actividades deportivas, recreativas y de entretenimiento	3	1	4
94	Actividades asociativas	7	11	18
96	Otros servicios personales	4	1	5
97	Actividades de los hogares como empleadores de personal doméstico	8	7	15
Total		628	474	1102

2.7. Contratos a trabajadores extranjeros

2.7.1. Por género y grupo de edad

	<25	25-44	>=45	Total
Hombres	13	25	12	50
Mujeres	2	25	4	31
Total	15	50	16	81

2.7.2. Por género y provincia

	Huesca	Teruel	Zaragoza	Aragón
Hombres	15	2	33	50
Mujeres	3	11	17	31
Total	18	13	50	81

2.8. Otros indicadores

2.8.1. Contratos realizados por las empresas de trabajo temporal

	Huesca	Teruel	Zaragoza	Aragón
Hombres	7	9	30	46
Mujeres	4	0	24	28
Total	11	9	54	74

**2.8.2. Ocupaciones más contratadas² (con 10 y más contratos) según género.
(80,49% del total de la contratación)**

Código	Ocupación	H	M	Total
9121	Personal de limpieza de oficinas, hoteles (camareras de piso) y otros establecimientos similares	57	87	144
9700	Peones de industrias manufactureras	70	39	109
5020	Camareros, bármanes y asimilados	41	40	81
4220	Grabadores de datos	37	40	77
9211	Conserjes de edificios	50	14	64
9410	Peones agrícolas	25	10	35
5330	Dependientes y exhibidores en tiendas, almacenes, quioscos y mercados	8	24	32
2513	Compositores, músicos y cantantes	22	6	28
3543	Músicos, cantantes y bailarines de espectáculos en cabarets y similares	6	21	27
9220	Vigilantes, guardianes y asimilados	22	2	24
3532	Animadores comunitarios	5	14	19
5113	Asistentes domiciliarios	3	16	19
9800	Peones del transporte y descargadores	15	4	19
8610	Taxistas y conductores de automóviles y furgonetas	17	1	18
4400	Auxiliares administrativos con tareas de atención al público no clasificados anteriormente	5	11	16
4603	Croupieres y otros empleados de salas de juego y apuestas	14	2	16
4210	Taquígrafos y mecanógrafos	6	9	15
4522	Recepcionistas en establecimientos distintos de oficinas	4	11	15
4523	Telefonistas	2	11	13
7110	Albañiles y mamposteros	12	0	12
4300	Auxiliares administrativos sin tareas de atención al público no clasificados anteriormente	4	7	11
5121	Empleados para el cuidado de niños	0	11	11
7514	Montadores de estructuras metálicas	11	0	11
8630	Conductores de camiones	10	1	11
5010	Cocineros y otros preparadores de comidas	3	7	10
5111	Auxiliares de enfermería hospitalaria	1	9	10
5129	Otros empleados en el cuidado de personas y asimilados	2	8	10
6022	Trabajadores cualificados por cuenta ajena en huertas, viveros y jardines	7	3	10

² La codificación del puesto de trabajo de los contratos se ha establecido según la CNO a 4 dígitos.

**2.8.2. Ocupaciones más contratadas² (con 10 y más contratos) según género.
(80,49% del total de la contratación)**

Código	Ocupación	H	M	Total
9320	Ordenanzas	6	4	10
9602	Peones de la construcción de edificios	9	1	10

Los Centros Especiales de Empleo (CEE)

3.1. Distribución de las plantillas

3.1.1. Por ámbito territorial. 3º Trimestre 2010

	ARAGÓN	HUESCA	TERUEL	ZARAGOZA
Trimestre	1.905	348	45	1.512
% Δ trimestre anterior	4,10%	18,77%	-2,17%	1,41%
% Δ trimestre año anterior	4,73%	10,48%	18,42%	3,14%

3.1.2. Trabajadores en CEE por provincia y tipo de empleados.

	CEE*	Plantilla total	Trabajadores discapacitados	% de discapacitados
Huesca	12	348	301	86,49%
Teruel	5	45	38	84,44%
Zaragoza	46	1.512	1.370	90,61%
Aragón	63	1.905	1.709	89,71%

3.1.3. Media de trabajadores en CEE por provincia y tipo de empleados.

	Plantilla total	Trabajadores discapacitados
Huesca	29	25
Teruel	9	8
Zaragoza	33	30
Aragón	30	27

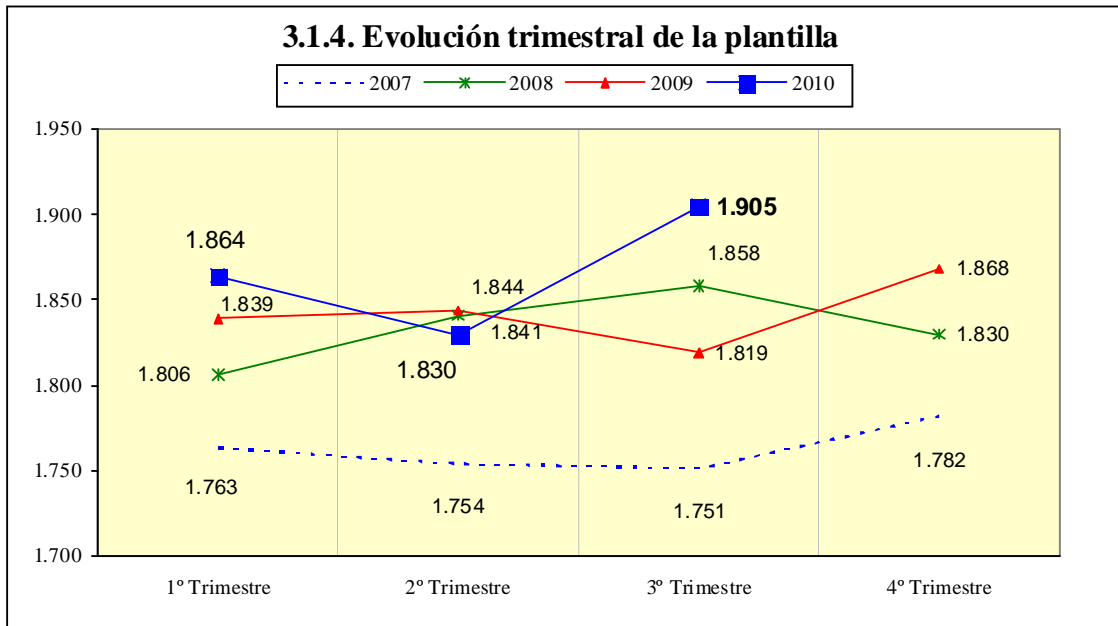

3.2. Distribución de los trabajadores discapacitados en CEE

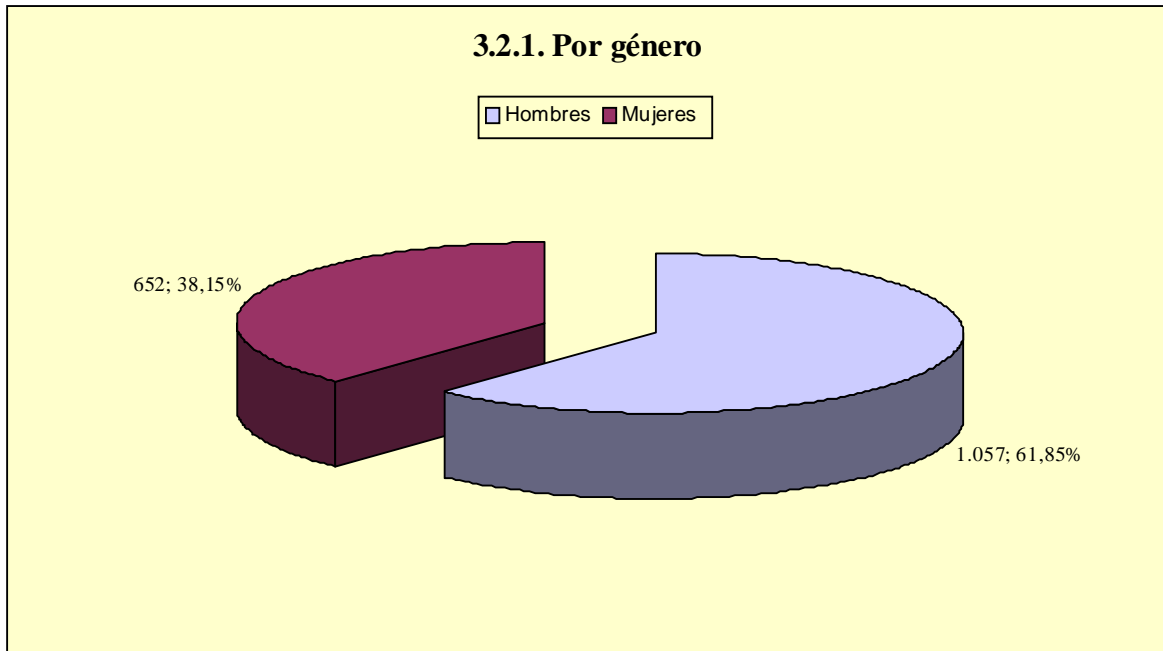

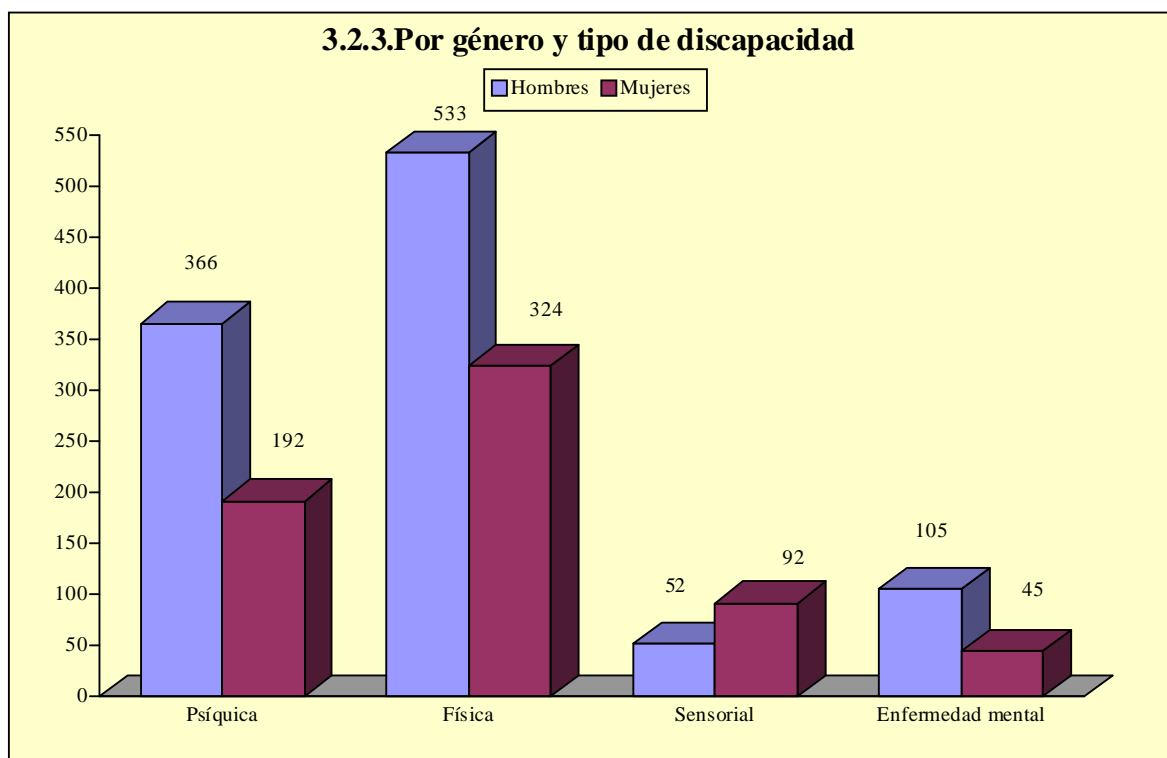
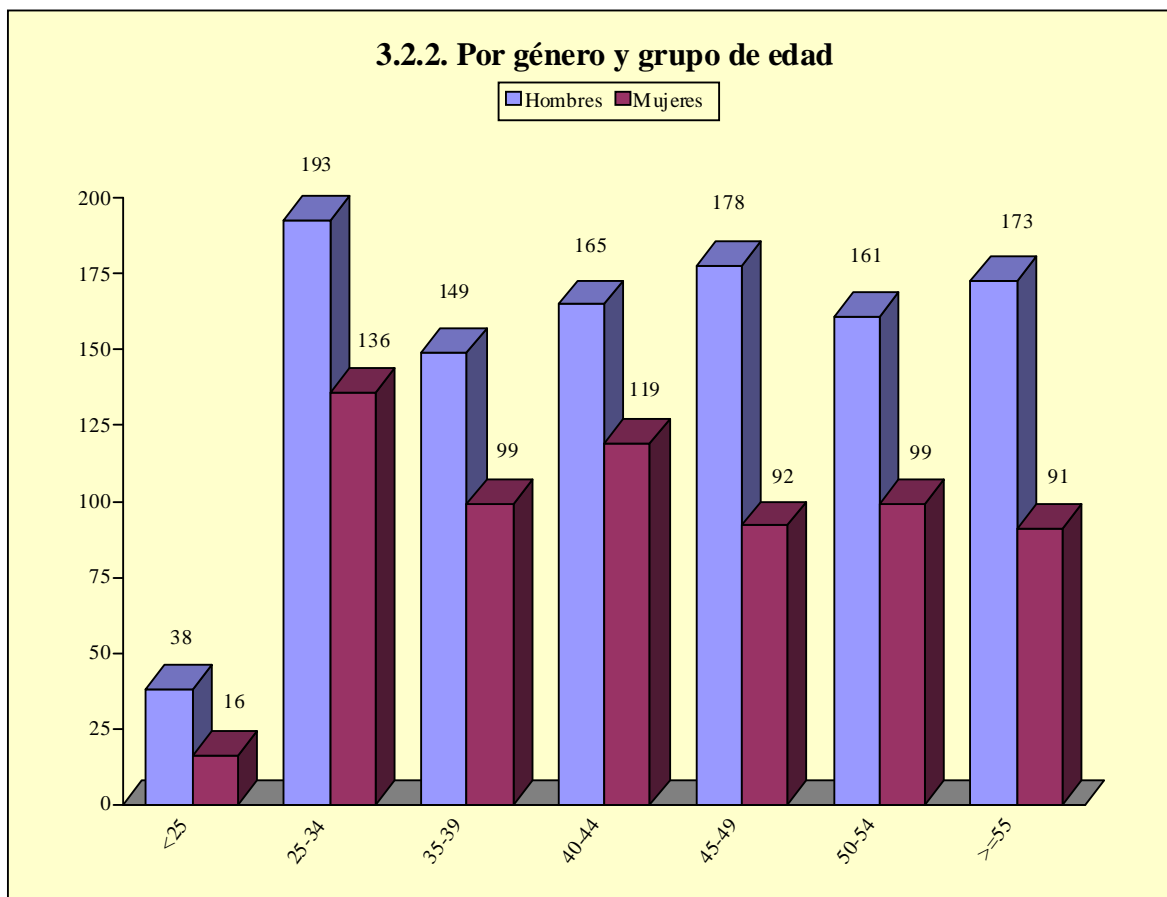

3.3. Tipo de contratos de los trabajadores discapacitados en CEE

3.3.1. Por provincia y género

	Huesca		Teruel		Zaragoza		Aragón	
	H	M	H	M	H	M	H	M
Indefinidos	103	60	17	11	582	377	702	448
Temporales	81	57	6	4	268	143	355	204
Total	184	117	23	15	850	520	1.057	652

3.3.2. Por provincia y grupo de edad

	Huesca		Teruel		Zaragoza		Aragón	
	<25	≥25	<25	≥25	<25	≥25	<25	≥25
Indefinidos	2	161	0	28	24	935	26	1.124
Temporales	8	130	0	10	23	388	31	528
Total	10	291	0	38	47	1.323	57	1.652

3.4. Distribución de los CEE por actividad económica

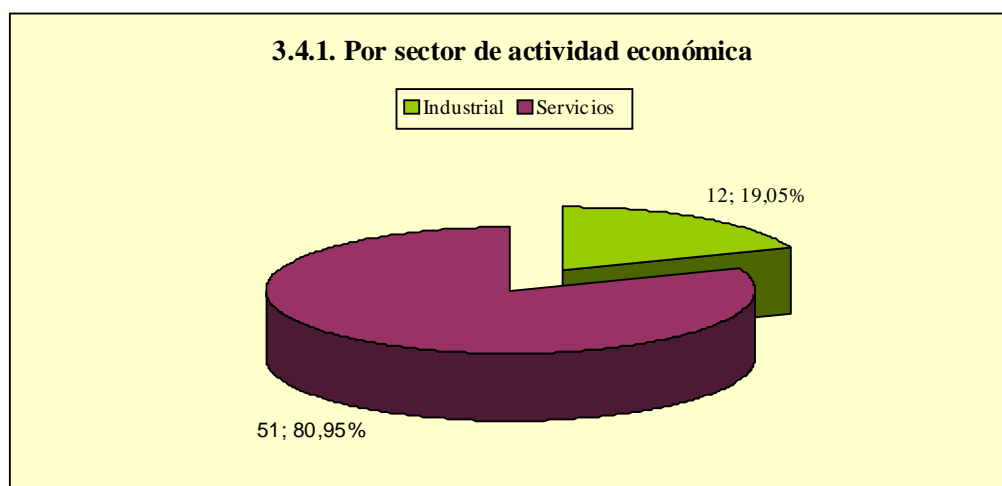

3.4.2. CEE por provincia y actividad económica

Actividad económica		Huesca	Teruel	Zaragoza	Total
10	Industria de la alimentación	0	0	2	2
22	Fabricación de productos de caucho y plásticos	1	0	0	1
23	Fabricación de otros productos minerales no metálicos	1	0	1	2
27	Fabricación de material y equipo eléctrico	0	0	1	1
28	Fabricación de maquinaria y equipo n.c.o.p.	0	0	1	1
29	Fabricación de vehículos de motor, remolques y semirremolques	0	0	1	1
32	Otras industrias manufactureras	0	0	1	1
38	Recogida, tratamiento y eliminación de residuos; valorización	1	0	2	3
46	Comercio al por mayor e intermediarios del comercio, excepto de vehículos de motor y motocicletas	0	0	1	1
47	Comercio al por menor, excepto de vehículos de motor y motocicletas	0	0	1	1
49	Transporte terrestre y por tubería	0	0	1	1
52	Almacenamiento y actividades anexas al transporte	1	0	5	6
55	Servicios de alojamiento	0	1	0	1
61	Telecomunicaciones	1	0	0	1
62	Programación, consultoría y otras actividades relacionadas con la informática	0	0	1	1
68	Actividades inmobiliarias	0	0	1	1
69	Actividades jurídicas y de contabilidad	0	0	1	1
74	Otras actividades profesionales, científicas y técnicas	0	0	1	1
80	Actividades de seguridad e investigación	0	0	1	1
81	Servicios a edificios y actividades de jardinería	6	1	10	17
82	Actividades administrativas de oficina y otras actividades auxiliares a las empresas	0	2	11	13
87	Asistencia en establecimientos residenciales	0	0	1	1
88	Actividades de servicios sociales sin alojamiento	1	0	0	1
93	Actividades deportivas, recreativas y de entretenimiento	0	0	1	1
94	Actividades asociativas	0	0	1	1
96	Otros servicios personales	0	1	0	1
	Total	12	5	46	63