



OBSERVATORIO EMPLEO Y DISCAPACIDAD

**Evolución del paro registrado y las contrataciones de las
personas con discapacidad en Aragón.**

1º Trimestre de 2013



INSTITUTO ARAGONÉS DE EMPLEO

INDICE

1. El paro registrado entre las personas con discapacidad	5
1.1. Evolución del paro registrado	5
1.1.1. Por ámbito territorial	5
1.1.2. Por trimestres	5
1.1.3. Por género	6
1.1.4. Por grupo de edad	6
1.2. Datos generales del paro registrado	7
1.2.1. Por género y provincia	7
1.2.2. Por género y grupo de edad	8
1.2.3. Por grupo de edad, provincia y género	8
1.2.4. Por nivel académico, provincia y género	9
1.3. Paro registrado atendiendo al tipo de discapacidad	10
1.3.1. Por tipo de discapacidad	10
1.3.2. Por género	10
1.3.3. Por grupo de edad	10
1.3.4. Por nivel académico	11
1.3.5. Por provincia	11
1.4. Estancia media en desempleo (en días)	12
1.4.1. Por grupo de edad y género	12
1.4.2. Por nivel académico y género	12
1.4.3. Por provincia y género	12
1.4.4. Por tipo de discapacidad y género	13
1.4.5. Trabajadores parados con discapacidad de larga duración por grupo de edad	13
1.5. Actividad económica	14
1.5.1. Actividad económica de la última empresa en la que han prestado sus servicios	14
1.5.2. Por sectores de actividad económica y tipo de discapacidad	16
1.5.3. Trabajadores parados sin empleo anterior por género y grupo de edad	16
1.6. Trabajadores parados extranjeros	17
1.6.1. Por género y grupo de edad	17
1.6.2. Por género y tipo de discapacidad	17
1.6.3. Por género y provincia	17

2. La contratación de los trabajadores con discapacidad	18
2.1. Evolución de la contratación	18
2.1.1. Por ámbito territorial	18
2.1.2. Por trimestres	18
2.1.3. Por género	19
2.1.4. Por grupo de edad	19
2.2. Datos generales de la contratación	20
2.2.1. Por género y provincia	20
2.2.2. Por grupo de edad	21
2.2.3. Por grupo de edad, provincia y género	21
2.2.4. Por nivel académico, provincia y género	22
2.3. Tipos de contratos	23
2.3.1. Por provincia y género	23
2.3.2. Por grupo de edad	23
2.3.3. Por nivel académico	23
2.4. Estabilidad en el empleo	24
2.4.1. Contratos indefinidos totales por grupo de edad y género	24
2.4.2. Contratos indefinidos totales por provincia y género	24
2.4.3. Contratos indefinidos totales por nivel académico y género	25
2.4.4. Contratos realizados a tiempo parcial por tipo de contrato, grupo de edad y género	25
2.5. Duración media en días de los contratos temporales	26
2.5.1. Por grupo de edad y género	26
2.5.2. Por provincia y género	26
2.5.3. Por nivel académico	26
2.6. Sector de actividad económica en la contratación	27
2.6.1. Por género	27
2.6.2. Por provincia	27
2.6.3. Contratos totales por actividad económica y género	27
2.7. Contratos a trabajadores extranjeros	30
2.7.1. Por género y grupo de edad	30
2.7.2. Por género y provincia	30
2.8. Otros indicadores	31
2.8.1. Contratos realizados por las empresas de trabajo temporal y provincia	31
2.8.2. Ocupaciones más contratadas (con 10 y más contratos) según género	31

3. Los Centros Especiales de Empleo (CEE)	32
3.1. Distribución de las plantillas	32
3.1.1. Por ámbito territorial	32
3.1.2. Trabajadores en CEE por provincia y tipo de empleados	32
3.1.3. Media de trabajadores en CEE por provincia y tipo de empleados	32
3.1.4. Evolución trimestral	33
3.2. Distribución de los trabajadores discapacitados en CEE	33
3.2.1. Por género	33
3.2.2. Por género y grupo de edad	34
3.2.3. Por género y tipo de discapacidad	34
3.3. Tipo de contratos de los trabajadores discapacitados	35
3.3.1. Por provincia y género	35
3.3.2. Por provincia y grupo de edad	35
3.4. Distribución de los CEE por actividad económica	35
3.4.1. Por sector de actividad económica	35
3.4.2. CEE por provincia y actividad económica	36

1. Paro registrado entre las personas con discapacidad

1.1. Evolución del paro registrado

1.1.1. Paro registrado por ámbito territorial

	1º Trimestre 2013	Variación trimestre anterior		Variación mismo trimestre año anterior	
		Total	%	Total	%
Huesca	445	18	4,22%	46	11,53%
Teruel	183	12	7,02%	3	1,67%
Zaragoza	2.279	22	0,97%	217	10,52%
Aragón	2.907	52	1,82%	266	10,07%

1.1.2. EVOLUCIÓN TRIMESTRAL

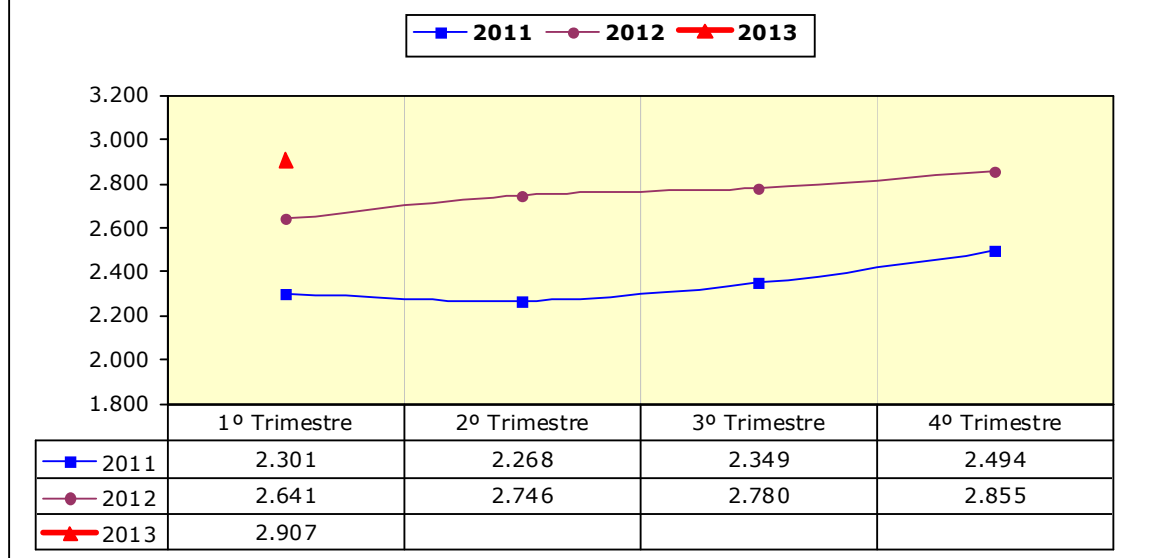

1.1.3. POR GÉNERO

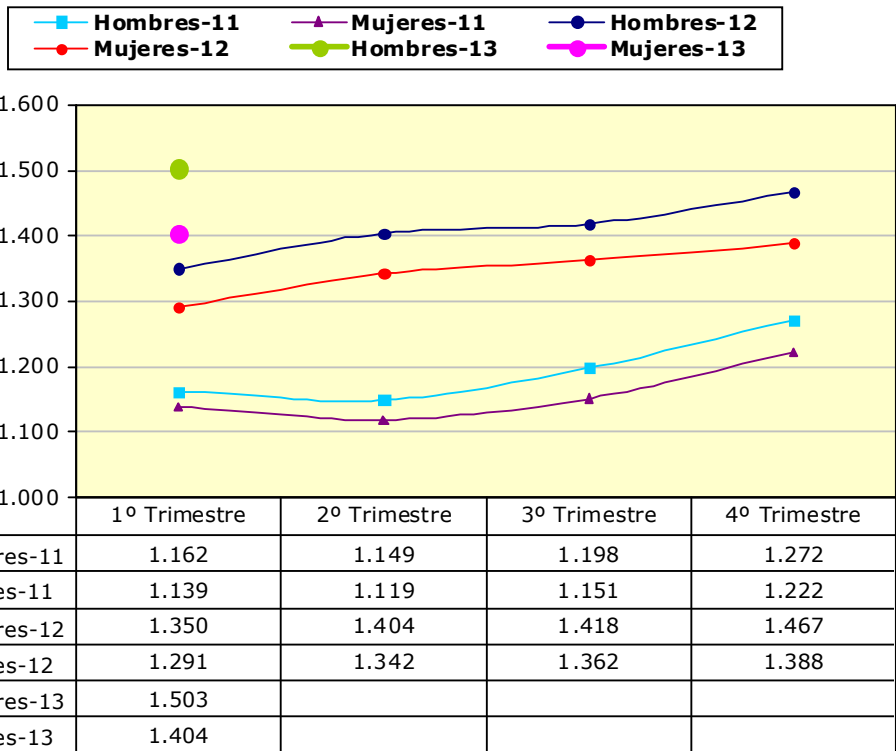

1.1.4. POR GRUPO DE EDAD

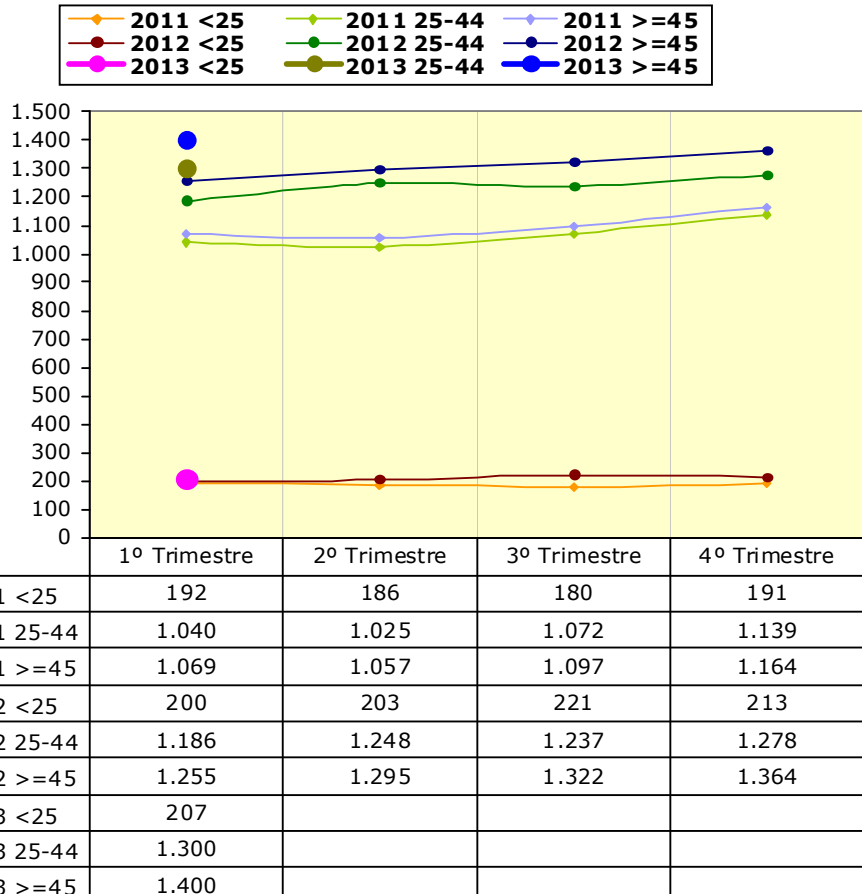

1.2. Datos generales del paro registrado

1.2.1. Paro registrado por género y provincia

	Huesca	Teruel	Zaragoza	Aragón
Hombres	219	99	1.185	1.503
Mujeres	226	84	1.094	1.404
Total	445	183	2.279	2.907

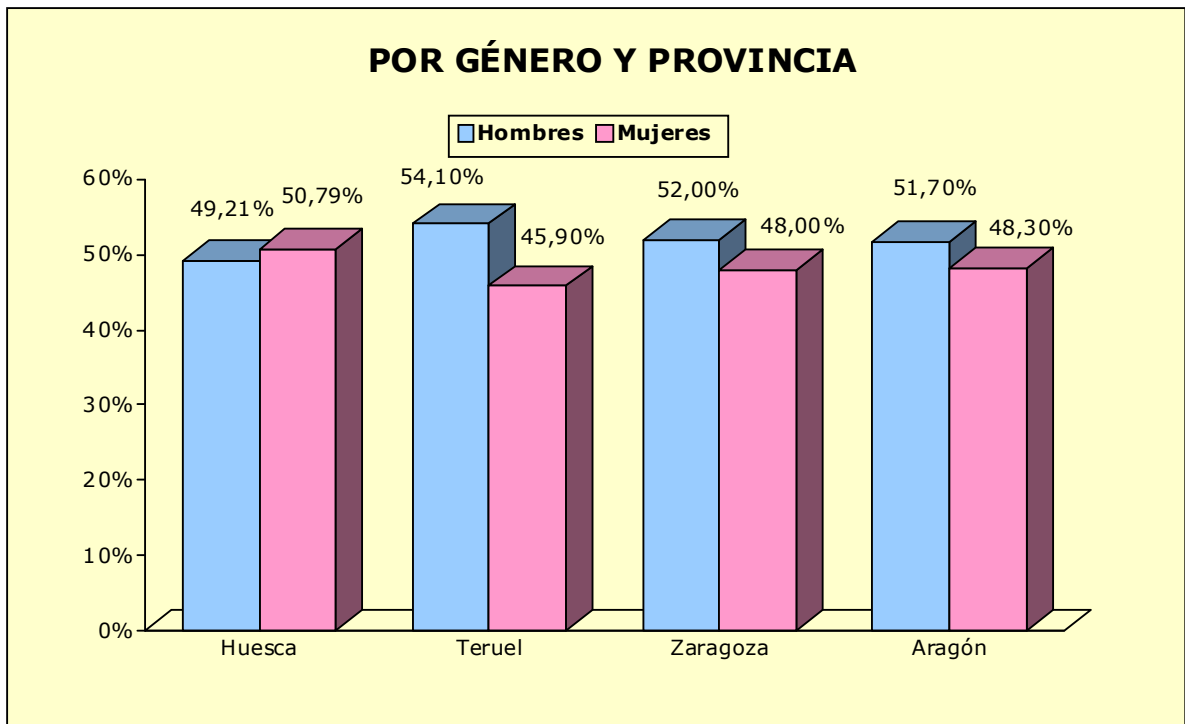

1.2.2. POR GENERO Y GRUPO DE EDAD

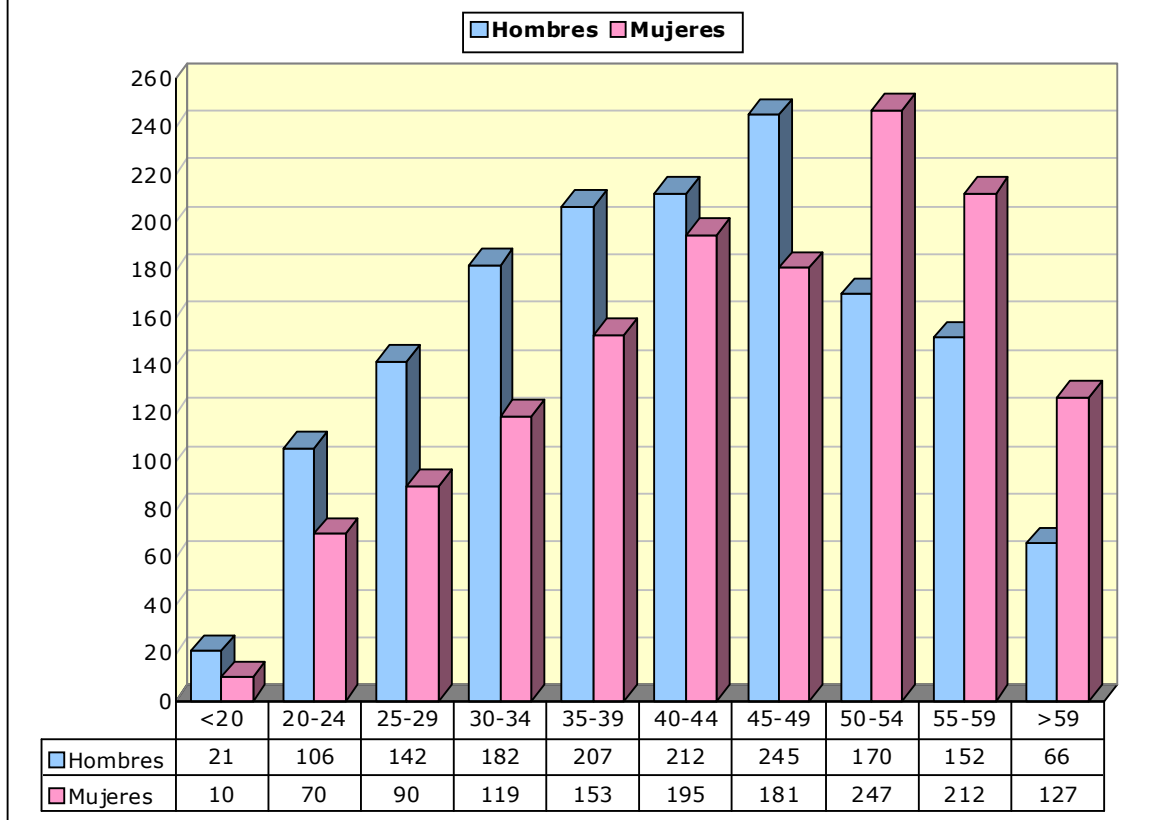

1.2.3. Paro registrado por grupo de edad, provincia y género

Edad	Huesca		Teruel		Zaragoza		Aragón	
	H	M	H	M	H	M	H	M
<20	2	0	2	0	17	10	21	10
20-24	18	10	10	12	78	48	106	70
25-29	30	17	19	6	93	67	142	90
30-34	24	18	17	10	141	91	182	119
35-39	27	30	10	9	170	114	207	153
40-44	22	37	13	15	177	143	212	195
45-49	31	25	10	16	204	140	245	181
50-54	28	36	7	5	135	206	170	247
55-59	26	35	9	8	117	169	152	212
>59	11	18	2	3	53	106	66	127
Total	219	226	99	84	1.185	1.094	1.503	1.404

1.2.4. Paro registrado por nivel académico, provincia y género

Nivel académico	Huesca		Teruel		Zaragoza		Aragón	
	H	M	H	M	H	M	H	M
Sin Estudios	0	3	0	0	2	3	2	6
Educación Primaria	39	35	24	19	118	124	181	178
Primera Etapa de Educación Secundaria	148	125	56	45	760	688	964	858
Enseñanzas de Bachillerato	14	19	2	4	114	74	130	97
Enseñanzas de Formación Profesional de Grado Medio	5	21	4	10	88	94	97	125
Enseñanzas de Formación Profesional de Grado Superior	6	5	8	3	53	47	67	55
Enseñanzas Universitarias de 1^{er} ciclo	4	10	2	2	26	27	32	39
Enseñanzas Universitarias de 2^o y 3^{er} ciclo	3	8	3	1	24	37	30	46
Total	219	226	99	84	1.185	1.094	1.503	1.404

1.2.5. Trabajadores parados con discapacidad de larga duración* por grupo de edad

	N	% sobre total
<25 años	116	56,04%
25-44 años	689	53,00%
>44 años	916	65,43%
Total	1.721	59,20%

*En los <25 años se considera a partir de 6 meses y en los demás a partir de 12 meses

1.3. Paro registrado atendiendo al tipo de discapacidad

1.3.1. Paro registrado por tipo de discapacidad

	T	%
Física	1.228	42,24%
Psíquica	750	25,80%
Sensorial	408	14,04%
Otras¹	521	17,92%
Total	2.907	100%

1.3.2. Paro registrado por tipo de discapacidad y género

	Hombres		Mujeres		Total	
	T	%	T	%	T	%
Física	599	48,78%	629	51,22%	1.228	100%
Psíquica	436	58,13%	314	41,87%	750	100%
Sensorial	203	49,75%	205	50,25%	408	100%
Otras	265	50,86%	256	49,14%	521	100%
Total	1.503	51,70%	1.404	48,30%	2.907	100%

1.3.3. Paro registrado por tipo de discapacidad y grupo de edad

	< 25 años	25 - 44 años	>= 45 años	Total
Física	33	490	705	1.228
Psíquica	113	423	214	750
Sensorial	23	162	223	408
Otras	38	225	258	521
Total	207	1.300	1.400	2.907

¹ Se consideran las discapacidades en proceso de fase aguda no valorables.

1.3.4. Paro registrado por tipo de discapacidad y nivel académico

Nivel académico	Física	Psíquica	Sensorial	Otras	Total
Sin Estudios	2	2	3	1	8
Educación Primaria	129	98	47	85	359
Primera Etapa de Educación Secundaria	764	489	251	318	1.822
Enseñanzas de Bachillerato	95	62	31	39	227
Enseñanzas de Formación Profesional de Grado Medio	116	45	27	34	222
Enseñanzas de Formación Profesional de Grado Superior	55	24	21	22	122
Enseñanzas Universitarias de 1 ^{er} ciclo	33	15	12	11	71
Enseñanzas Universitarias de 2 ^o y 3 ^{er} ciclo	34	15	16	11	76
Total	1.228	750	408	521	2.907

1.3.5. Paro registrado por tipo de discapacidad y provincia

	Huesca	Teruel	Zaragoza	Aragón
Física	164	54	1.010	1.228
Psíquica	113	75	562	750
Sensorial	58	25	325	408
Otras	110	29	382	521
Total	445	183	2.279	2.907

1.4. Estancia media en desempleo (en días)

1.4.1. Estancia media en desempleo por grupo de edad y género

Edad	Hombres	Mujeres	Total
<20	240	239	240
20-24	421	442	429
25-29	463	617	523
30-34	647	614	634
35-39	647	594	625
40-44	695	789	740
45-49	788	706	753
50-54	877	853	863
55-59	1.023	1.073	1.052
>59	1.440	1.336	1.372
Total	737	814	774

1.4.2. Estancia media en desempleo por nivel académico y género

Nivel académico	Hombres	Mujeres	Total
Sin Estudios	732	1.126	1.027
Educación Primaria	749	861	805
Primera Etapa de Educación Secundaria	746	909	823
Enseñanzas de Bachillerato	805	618	725
Enseñanzas de Formación Profesional de Grado Medio	617	547	578
Enseñanzas de Formación Profesional de Grado Superior	658	526	598
Enseñanzas Universitarias de 1 ^{er} ciclo	689	415	538
Enseñanzas Universitarias de 2 ^o y 3 ^{er} ciclo	689	626	651
Total	737	814	774

1.4.3. Estancia media en desempleo por provincia y género

	Hombres	Mujeres	Total
Huesca	674	737	706
Teruel	620	510	569
Zaragoza	758	853	804
Aragón	737	814	774

1.4.4. Estancia media en desempleo por tipo de discapacidad y género

	Hombres	Mujeres	Total
Física	817	836	827
Psíquica	758	929	829
Sensorial	637	653	645
Otras	598	745	670
Total	737	814	774

1.5. Actividad económica

1.5.1. Actividad económica de la última empresa en la que los trabajadores han prestado sus servicios

Actividad económica		Hombres	Mujeres	Total
1	Agricultura, ganadería, caza y servicios relacionados con las mismas	52	37	89
2	Silvicultura y explotación forestal	3	1	4
3	Pesca y acuicultura	1	1	2
5	Extracción de antracita, hulla y lignito	0	1	1
10	Industria de la alimentación	38	30	68
11	Fabricación de bebidas	0	1	1
13	Industria textil	7	14	21
14	Confección de prendas de vestir	4	13	17
15	Industria del cuero y del calzado	5	2	7
16	Industria de la madera y del corcho, excepto muebles; cestería y espartería	10	1	11
17	Industria del papel	0	2	2
18	Artes gráficas y reproducción de soportes grabados	2	4	6
20	Industria química	6	9	15
22	Fabricación de productos de caucho y plásticos	20	11	31
23	Fabricación de otros productos minerales no metálicos	7	2	9
24	Metalurgia; fabricación de productos de hierro, acero y ferroaleaciones	10	3	13
25	Fabricación de productos metálicos, excepto maquinaria y equipo	31	10	41
26	Fabricación de productos informáticos, electrónicos y ópticos	2	3	5
27	Fabricación de material y equipo eléctrico	20	13	33
28	Fabricación de maquinaria y equipo n.c.o.p.	13	3	16
29	Fabricación de vehículos de motor, remolques y semirremolques	31	17	48
30	Fabricación de otro material de transporte	1	0	1
31	Fabricación de muebles	7	4	11
32	Otras industrias manufactureras	7	3	10
33	Reparación e instalación de maquinaria y equipo	1	4	5
36	Captación, depuración y distribución de agua	2	0	2
38	Recogida, tratamiento y eliminación de residuos; valorización	10	2	12
41	Construcción de edificios	86	12	98
42	Ingeniería civil	7	1	8
43	Actividades de construcción especializada	96	18	114
45	Venta y reparación de vehículos de motor y motocicletas	10	1	11
46	Comercio al por mayor e intermediarios del comercio, excepto de vehículos de motor y motocicletas	50	37	87
47	Comercio al por menor, excepto de vehículos de motor y motocicletas	61	108	169
49	Transporte terrestre y por tubería	27	14	41
52	Almacenamiento y actividades anexas al transporte	28	4	32
53	Actividades postales y de correos	2	0	2
55	Servicios de alojamiento	11	13	24
56	Servicios de comidas y bebidas	38	112	150

1.5.1. Actividad económica de la última empresa en la que los trabajadores han prestado sus servicios

Actividad económica		Hombres	Mujeres	Total
58	Edición	1	3	4
59	Actividades cinematográficas, de vídeo y de programas de televisión, grabación de sonido y edición musical	1	3	4
60	Actividades de programación y emisión de radio y televisión	1	0	1
61	Telecomunicaciones	5	5	10
62	Programación, consultoría y otras actividades relacionadas con la informática	8	10	18
63	Servicios de información	1	5	6
64	Servicios financieros, excepto seguros y fondos de pensiones	2	2	4
66	Actividades auxiliares a los servicios financieros y a los seguros	1	0	1
68	Actividades inmobiliarias	4	5	9
69	Actividades jurídicas y de contabilidad	9	9	18
70	Actividades de las sedes centrales; actividades de consultoría de gestión empresarial	2	2	4
71	Servicios técnicos de arquitectura e ingeniería; ensayos y análisis técnicos	8	3	11
72	Investigación y desarrollo	2	0	2
73	Publicidad y estudios de mercado	8	16	24
74	Otras actividades profesionales, científicas y técnicas	36	53	89
77	Actividades de alquiler	17	8	25
78	Actividades relacionadas con el empleo	73	62	135
79	Actividades de agencias de viajes, operadores turísticos, servicios de reservas y actividades relacionadas con los mismos	2	1	3
80	Actividades de seguridad e investigación	19	3	22
81	Servicios a edificios y actividades de jardinería	90	190	280
82	Actividades administrativas de oficina y otras actividades auxiliares a las empresas	82	38	120
84	Administración Pública y defensa; Seguridad Social obligatoria	105	60	165
85	Educación	28	28	56
86	Actividades sanitarias	9	29	38
87	Asistencia en establecimientos residenciales	14	46	60
88	Actividades de servicios sociales sin alojamiento	62	47	109
90	Actividades de creación, artísticas y espectáculos	6	4	10
91	Actividades de bibliotecas, archivos, museos y otras actividades culturales	3	0	3
92	Actividades de juegos de azar y apuestas	3	3	6
93	Actividades deportivas, recreativas y de entretenimiento	17	11	28
94	Actividades asociativas	38	55	93
95	Reparación de ordenadores, efectos personales y artículos de uso doméstico	0	2	2
96	Otros servicios personales	18	22	40
97	Actividades de los hogares como empleadores de personal doméstico	12	17	29
98	Actividades de los hogares como productores de bienes y servicios para uso propio	0	1	1
99	Actividades de organizaciones y organismos extraterritoriales	1	0	1
	Sin empleo anterior	109	150	259
	Total	1.503	1.404	2.907

1.5.2. Paro registrado por sectores de actividad económica y tipo de discapacidad

	Física	Psíquica	Sensorial	Otras	Total
Agricultura	40	29	6	20	95
Industria	180	81	64	61	386
Construcción	101	41	34	44	220
Servicios	832	503	265	347	1.947
Sin empleo anterior	75	96	39	49	259
Total	1.228	750	408	521	2.907

1.5.3. Trabajadores sin empleo anterior por género y grupo de edad

	< 25 años	25 - 44 años	>= 45 años	Total
Hombres	47	39	23	109
Mujeres	31	49	70	150
Total	78	88	93	259

1.6. Trabajadores parados extranjeros

1.6.1. Extranjeros desempleados por género y grupo de edad

	<25 años	25-44 años	>=45 años	Total
Hombres	10	48	45	103
Mujeres	3	33	19	55
Total	13	81	64	158

1.6.2. Extranjeros desempleados por género y tipo de discapacidad

	Física	Psíquica	Sensorial	Otras	Total
Hombres	46	11	28	18	103
Mujeres	28	5	14	8	55
Total	74	16	42	26	158

1.6.3. Extranjeros desempleados por género y provincia

	Huesca	Teruel	Zaragoza	Aragón
Hombres	11	3	89	103
Mujeres	7	2	46	55
Total	18	5	135	158

2. Contratación de los trabajadores con discapacidad

2.1. Evolución de la contratación. Año 2013

2.1.1. Por ámbito territorial. Año 2013

	Aragón	Huesca	Teruel	Zaragoza
1º Trimestre	661	108	47	506
% Δ trimestre anterior	-25,98%	-27,03%	-4,08%	-27,30%
% Δ año anterior	-15,36%	-23,94%	-41,98%	-9,32%
Acumulado en el año	661	108	47	506

*Incluye los contratos convertidos en indefinidos

2.1.2. CONTRATACIÓN POR TRIMESTRES

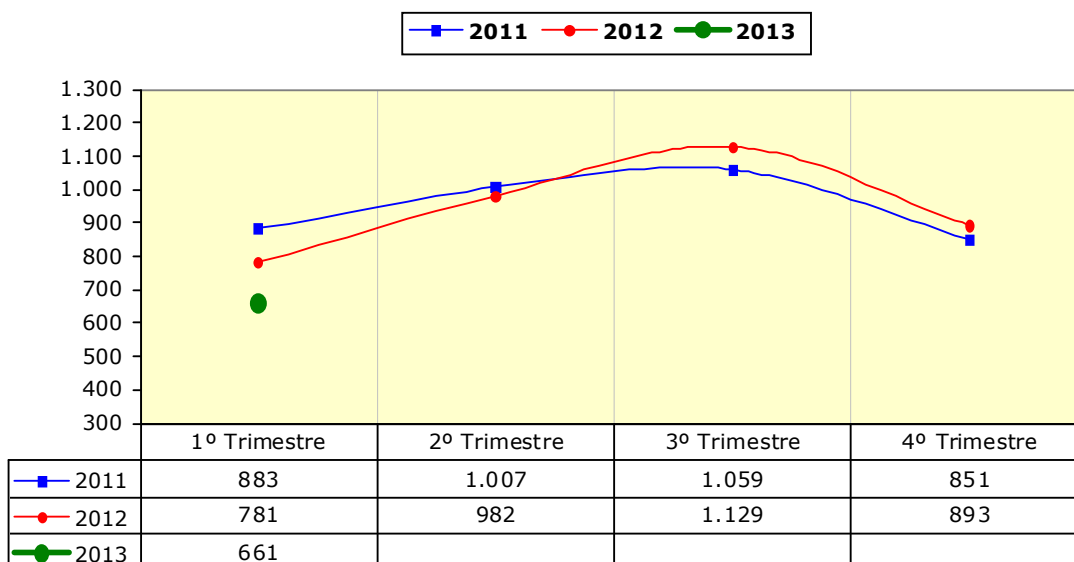

2.1.3. CONTRATACIÓN POR GÉNERO

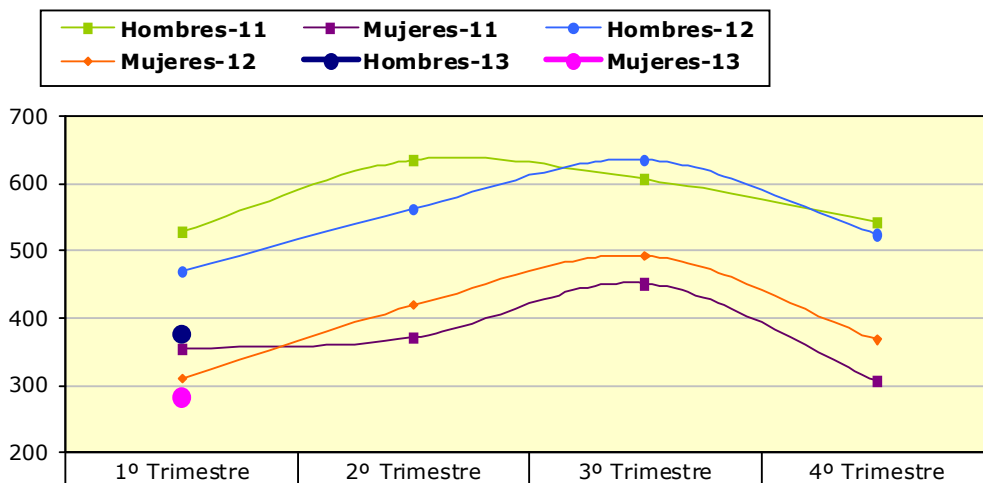

Hombres-11	529	636	607	544
Mujeres-11	354	371	452	307
Hombres-12	470	563	636	525
Mujeres-12	311	419	493	368
Hombres-13	378			
Mujeres-13	283			

2.1.4. CONTRATACIÓN POR GRUPO DE EDAD

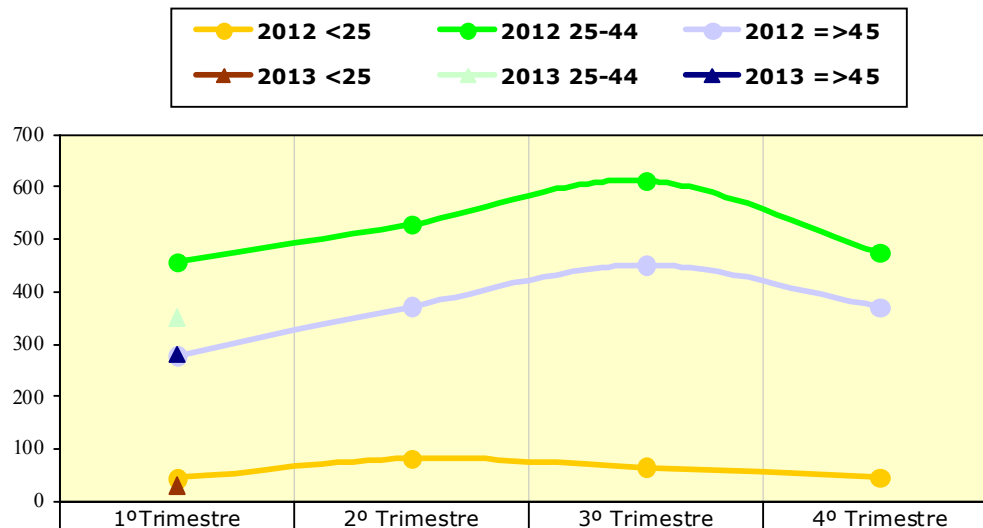

2012 <25	45	82	66	47
2012 25-44	457	528	612	475
2012 =>45	279	372	451	371
2013 <25	30			
2013 25-44	351			
2013 =>45	280			

2.2. Datos generales de la contratación de trabajadores con discapacidad.

2.2.1. Por género y provincia

	Huesca	Teruel	Zaragoza	Aragón
Hombres	70	22	286	378
Mujeres	38	25	220	283
Total	108	47	506	661

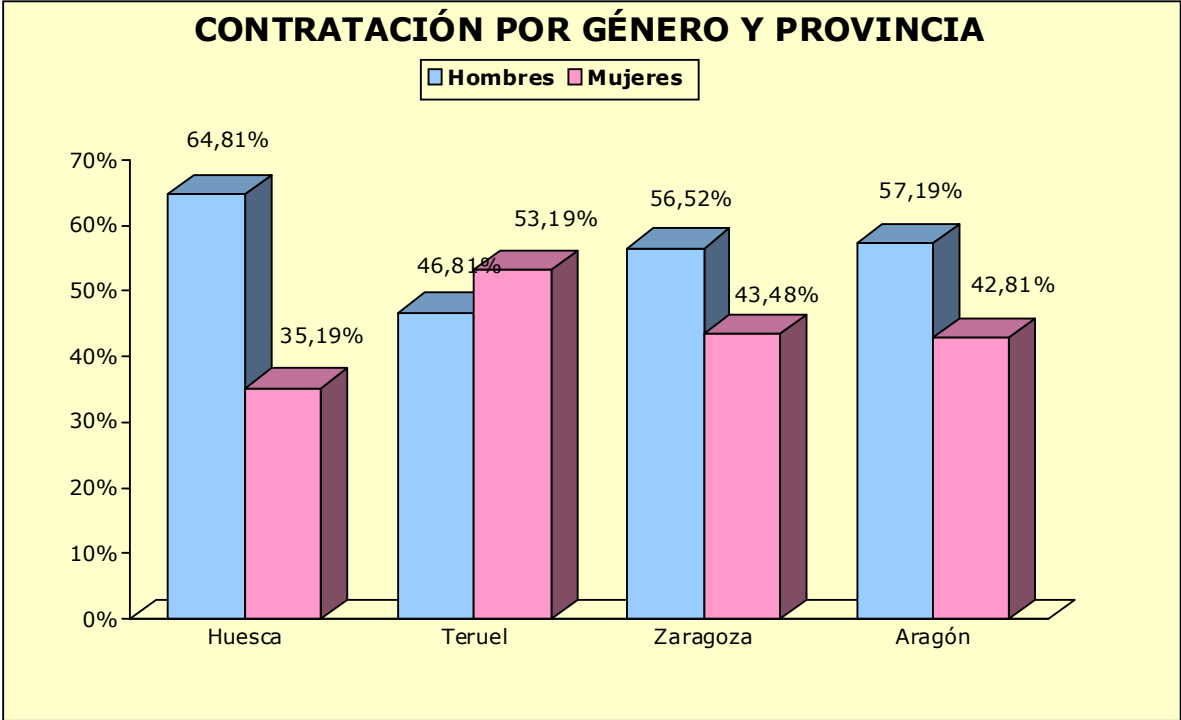

2.2.2 CONTRATOS POR GRUPO DE EDAD

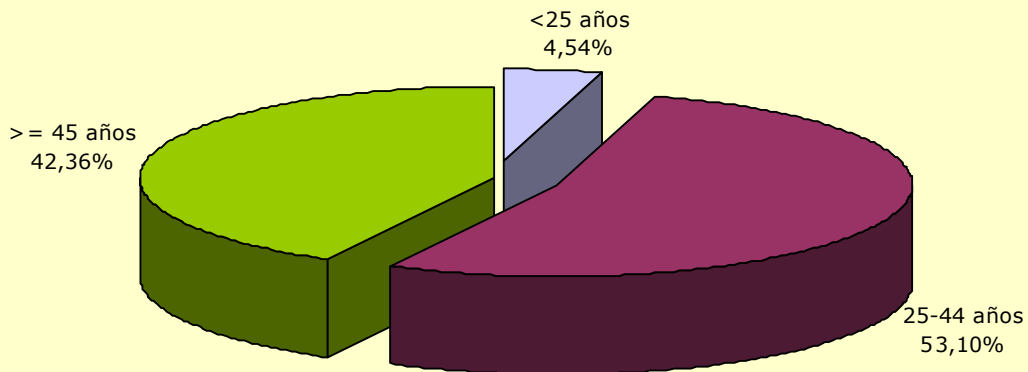

2.2.3. Por grupo de edad, provincia y género

Edad	Huesca		Teruel		Zaragoza		Aragón	
	H	M	H	M	H	M	H	M
<20	0	0	0	0	0	0	0	0
20-24	2	0	2	1	17	8	21	9
25-29	8	3	2	1	17	21	27	25
30-34	6	3	3	8	36	18	45	29
35-39	12	5	6	1	38	35	56	41
40-44	10	9	2	4	63	40	75	53
45-49	12	2	5	1	48	34	65	37
50-54	11	5	0	7	40	46	51	58
55-59	9	9	2	2	22	16	33	27
>59	0	2	0	0	5	2	5	4
Total	70	38	22	25	286	220	378	283

2.2.4. Contratación por nivel académico, provincia y género

Nivel académico	Huesca		Teruel		Zaragoza		Aragón	
	H	M	H	M	H	M	H	M
Sin Estudios	2	5	3	1	8	9	13	15
Educación Primaria	25	17	7	10	64	42	96	69
Primera Etapa de Educación Secundaria	27	9	7	8	110	89	144	106
Enseñanzas de Bachillerato	3	3	2	5	54	29	59	37
Enseñanzas de Formación Profesional de Grado Medio	7	1	2	1	27	31	36	33
Enseñanzas de Formación Profesional de Grado Superior	3	0	1	0	15	4	19	4
Enseñanzas Universitarias de 1^{er} ciclo	0	1	0	0	3	4	3	5
Enseñanzas Universitarias de 2^o y 3^{er} ciclo	3	2	0	0	5	12	8	14
Total	70	38	22	25	286	220	378	283

2.3. Datos generales por tipo de contratos.

2.3.1. Contratación por tipo de contrato, provincia y género

	Huesca		Teruel		Zaragoza		Aragón	
	H	M	H	M	H	M	H	M
Indefinidos	15	3	6	8	46	25	67	36
Temporales	55	35	16	17	240	195	311	247
Total	70	38	22	25	286	220	378	283

2.3.2. Contratación por tipo de contrato y grupo de edad

	<25	25-44	>=45	Total
Indefinidos	3	57	43	103
Temporales	27	294	237	558
Total	30	351	280	661

2.3.3. Contratación por tipo de contrato y nivel académico

Nivel académico	Indefinidos	Temporales	Total
Sin Estudios	4	24	28
Educación Primaria	27	138	165
Primera Etapa de Educación Secundaria	42	208	250
Enseñanzas de Bachillerato	12	84	96
Enseñanzas de Formación Profesional de Grado Medio	10	59	69
Enseñanzas de Formación Profesional de Grado Superior	3	20	23
Enseñanzas Universitarias de 1º ciclo	3	5	8
Enseñanzas Universitarias de 2º y 3º ciclo	2	20	22
Total	103	558	661

2.4. Estabilidad en el empleo.

2.4.1. CONTRATOS INDEFINIDOS POR GRUPO DE EDAD Y GÉNERO

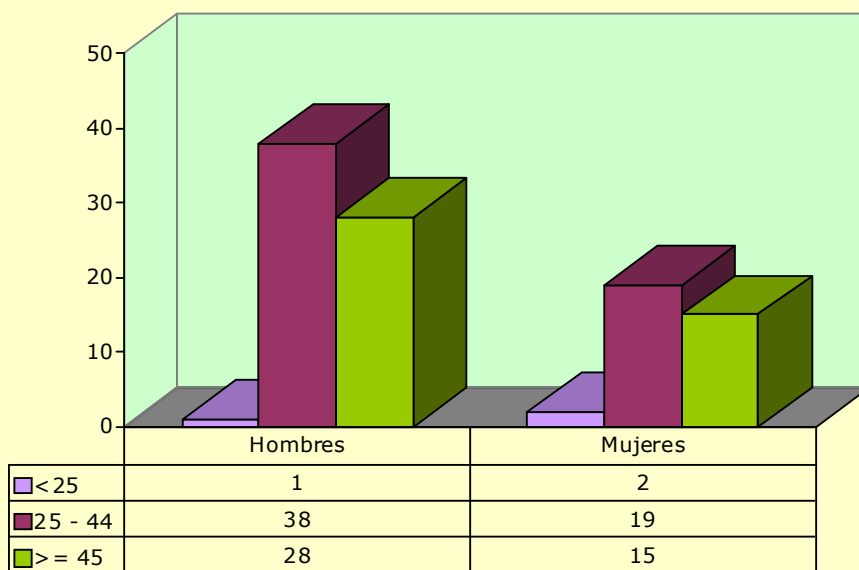

2.4.2. Contratos indefinidos totales por provincia y género

	Hombres	Mujeres	Total
Huesca	15	3	18
Teruel	6	8	14
Zaragoza	46	25	71
Aragón	67	36	103

2.4.3. Contratos indefinidos totales por nivel académico y género

Nivel académico	Hombres	Mujeres	Total
Sin Estudios	2	2	4
Educación Primaria	15	12	27
Primera Etapa de Educación Secundaria	33	9	42
Enseñanzas de Bachillerato	9	3	12
Enseñanzas de Formación Profesional de Grado Medio	3	7	10
Enseñanzas de Formación Profesional de Grado Superior	3		3
Enseñanzas Universitarias de 1 ^{er} ciclo	1	2	3
Enseñanzas Universitarias de 2 ^o y 3 ^{er} ciclo	1	1	2
Total	67	36	103

2.4.4. Contratos realizados a tiempo parcial por tipo de contrato, grupo de edad y género

	< 25 años		25 – 44 años		≥ 45 años		Total
	H	M	H	M	H	M	
Indefinidos, iniciales y conversiones	1	1	12	9	10	8	41
Temporales	3	5	37	78	38	72	233
Totales	4	6	49	87	48	80	274

2.5. Duración media en días de los contratos temporales.

2.5.1. Duración media de los contratos temporales por grupo de edad y género

	Hombres	Mujeres	Total
<25	92	155	112
25-44	102	133	114
>=45	168	147	158
Total	125	140	131

2.5.2. Duración media de los contratos temporales por provincia y género

	Hombres	Mujeres	Total
Huesca	135	156	142
Teruel	191	22	97
Zaragoza	120	148	132
Aragón	125	140	131

2.5.3. Duración media de los contratos temporales por nivel académico

Nivel académico	Días
Sin Estudios	209
Educación Primaria	176
Primera Etapa de Educación Secundaria	100
Enseñanzas de Bachillerato	115
Enseñanzas de Formación Profesional de Grado Medio	50
Enseñanzas de Formación Profesional de Grado Superior	102
Enseñanzas Universitarias de 1er ciclo	590
Enseñanzas Universitarias de 2º y 3er ciclo	234
Total	131

2.6. Sector de actividad económica en la contratación.

2.6.1. Contratación por sector de actividad y género

	Hombres	Mujeres	Total
Agricultura	21	2	23
Industria	49	18	67
Construcción	17	1	18
Servicios	291	262	553
Total	378	283	661

2.6.2. Contratación por sector de actividad y provincia

	Huesca	Teruel	Zaragoza	Aragón
Agricultura	4	5	14	23
Industria	2	5	60	67
Construcción	3	2	13	18
Servicios	99	35	419	553
Total	108	47	506	661

2.6.3. Contratos totales (incluidos conversiones en indefinidos) por actividad económica y género

Actividad Económica		Hombres	Mujeres	Total
1	Agricultura, ganadería, caza y servicios relacionados con las mismas	17	1	18
2	Silvicultura y explotación forestal	4	1	5
10	Industria de la alimentación	10	7	17
13	Industria textil	1	1	2
14	Confección de prendas de vestir	0	1	1
16	Industria de la madera y del corcho, excepto muebles; cestería y espartería	2	0	2
20	Industria química	1	2	3
23	Fabricación de otros productos minerales no metálicos	0	1	1
25	Fabricación de productos metálicos, excepto maquinaria y equipo	2	0	2
26	Fabricación de productos informáticos, electrónicos y ópticos	0	1	1
27	Fabricación de material y equipo eléctrico	15	2	17
28	Fabricación de maquinaria y equipo n.c.o.p.	8	1	9
29	Fabricación de vehículos de motor, remolques y semirremolques	4	2	6

2.6.3. Contratos totales (incluidos conversiones en indefinidos) por actividad económica y género

Actividad Económica		Hombres	Mujeres	Total
31	Fabricación de muebles	2	0	2
33	Reparación e instalación de maquinaria y equipo	2	0	2
36	Captación, depuración y distribución de agua	2	0	2
41	Construcción de edificios	2	1	3
43	Actividades de construcción especializada	15	0	15
45	Venta y reparación de vehículos de motor y motocicletas	3	1	4
46	Comercio al por mayor e intermediarios del comercio, excepto de vehículos de motor y motocicletas	16	3	19
47	Comercio al por menor, excepto de vehículos de motor y motocicletas	18	24	42
49	Transporte terrestre y por tubería	13	4	17
52	Almacenamiento y actividades anexas al transporte	10	0	10
53	Actividades postales y de correos	3	4	7
55	Servicios de alojamiento	5	4	9
56	Servicios de comidas y bebidas	15	48	63
61	Telecomunicaciones	1	0	1
62	Programación, consultoría y otras actividades relacionadas con la informática	3	1	4
68	Actividades inmobiliarias	0	1	1
69	Actividades jurídicas y de contabilidad	6	3	9
72	Investigación y desarrollo	0	2	2
73	Publicidad y estudios de mercado	4	1	5
74	Otras actividades profesionales, científicas y técnicas	3	0	3
77	Actividades de alquiler	4	0	4
78	Actividades relacionadas con el empleo	48	17	65
79	Actividades de agencias de viajes, operadores turísticos, servicios de reservas y actividades relacionadas con los mismos	1	1	2
80	Actividades de seguridad e investigación	5	0	5
81	Servicios a edificios y actividades de jardinería	25	50	75
82	Actividades administrativas de oficina y otras actividades auxiliares a las empresas	11	7	18
84	Administración Pública y defensa; Seguridad Social obligatoria	4	4	8
85	Educación	9	5	14
86	Actividades sanitarias	8	5	13
87	Asistencia en establecimientos residenciales	2	21	23
88	Actividades de servicios sociales sin alojamiento	47	22	69
90	Actividades de creación, artísticas y espectáculos	3	1	4
92	Actividades de juegos de azar y apuestas	0	2	2
93	Actividades deportivas, recreativas y de entretenimiento	5	4	9
94	Actividades asociativas	11	18	29
95	Reparación de ordenadores, efectos personales y artículos de	0	1	1

2.6.3. Contratos totales (incluidos conversiones en indefinidos) por actividad económica y género

Actividad Económica		Hombres	Mujeres	Total
	uso doméstico			
96	Otros servicios personales	6	8	14
97	Actividades de los hogares como empleadores de personal doméstico	2	0	2
	Total	378	283	661

2.7. Contratos a trabajadores extranjeros.

2.7.1. Contratos a trabajadores extranjeros por género y grupo de edad

	<25	25-44	>=45	Total
Hombres	0	7	4	11
Mujeres	0	4	1	5
Total	0	11	5	16

2.7.2. Contratos a trabajadores extranjeros por género y provincia

	Huesca	Teruel	Zaragoza	Aragón
Hombres	0	1	10	11
Mujeres	2	0	3	5
Total	2	1	13	16

2.8. Otros indicadores.

2.8.1. Contratos realizados por las empresas de trabajo temporal

	Huesca	Teruel	Zaragoza	Aragón
Hombres	0	0	48	48
Mujeres	0	4	12	16
Total	0	4	60	64

2.8.2. Ocupaciones más contratadas² (con 10 y más contratos) según género. (63,24%% del total de la contratación)

Código	Ocupación	H	M	Total
9210	Personal de limpieza de oficinas, hoteles y otros establecimientos similares	10	68	78
9700	Peones de las industrias manufactureras	50	14	64
4442	Empleados de venta de apuestas	22	9	31
9229	Otro personal de limpieza	17	12	29
4301	Grabadores de datos	24	0	24
5220	Vendedores en tiendas y almacenes	11	13	24
5833	Conserjes de edificios	21	2	23
5120	Camareros asalariados	14	8	22
4309	Empleados administrativos sin tareas de atención al público no clasificados bajo otros epígrafes	9	10	19
5721	Cuidadores de niños en guarderías y centros educativos	0	18	18
4424	Teleoperadores	5	12	17
5710	Trabajadores de los cuidados personales a domicilio	1	15	16
8412	Conductores asalariados de automóviles, taxis y furgonetas	14	2	16
9511	Peones agrícolas (excepto en huertas, invernaderos, viveros y jardines)	13	1	14
4412	Recepcionistas (excepto de hoteles)	2	10	12
3510	Agentes y representantes comerciales	9	2	11

² La codificación del puesto de trabajo de los contratos se ha establecido según las ocupaciones de la CON-2011 del INE, es decir a 4 dígitos.

3. Centros Especiales de Empleo (CEE)

Nota explicativa:

- El número de CEE que constan como calificados en el trimestre asciende a 72.
- Aquellos que cuentan con empleados a 31/03/2013 son 66.
- Cada CEE puede tener asignadas varias actividades económicas.

3.1. Distribución de las plantillas

3.1.1. Trabajadores en CEE por ámbito territorial.

	Aragón	Huesca	Teruel	Zaragoza
Trimestre	1.929	257	101	1.571
% Δ trimestre anterior	-1,88%	-7,89%	5,21%	-1,26%
% Δ trimestre año anterior	2,66%	-13,18%	102,00%	2,48%

3.1.2. Trabajadores en CEE por provincia y tipo de empleados.

	CEE	Plantilla total	Trabajadores discapacitados	% de discapacitados
Huesca	11	257	208	80,93%
Teruel	8	101	87	86,14%
Zaragoza	47	1.571	1.306	83,13%
Aragón	66	1.929	1.601	83,00%

3.1.3. Media de trabajadores en CEE por provincia y tipo de empleados.

	Plantilla total	Trabajadores discapacitados
Huesca	23	19
Teruel	13	11
Zaragoza	33	28
Aragón	29	24

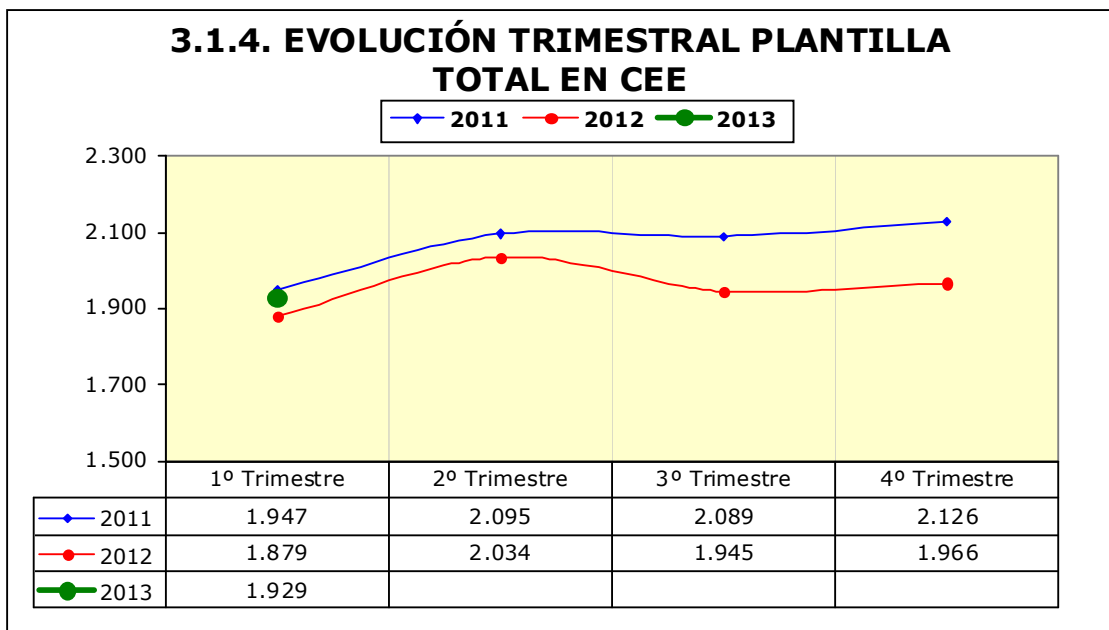

3.2. Distribución de los trabajadores discapacitados en CEE

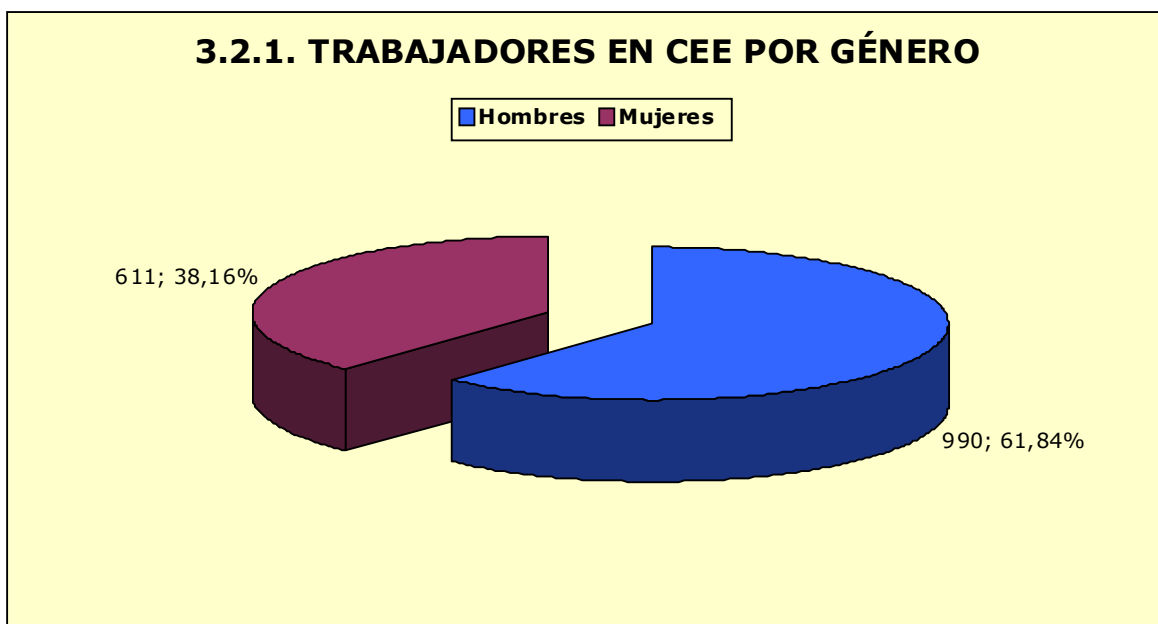

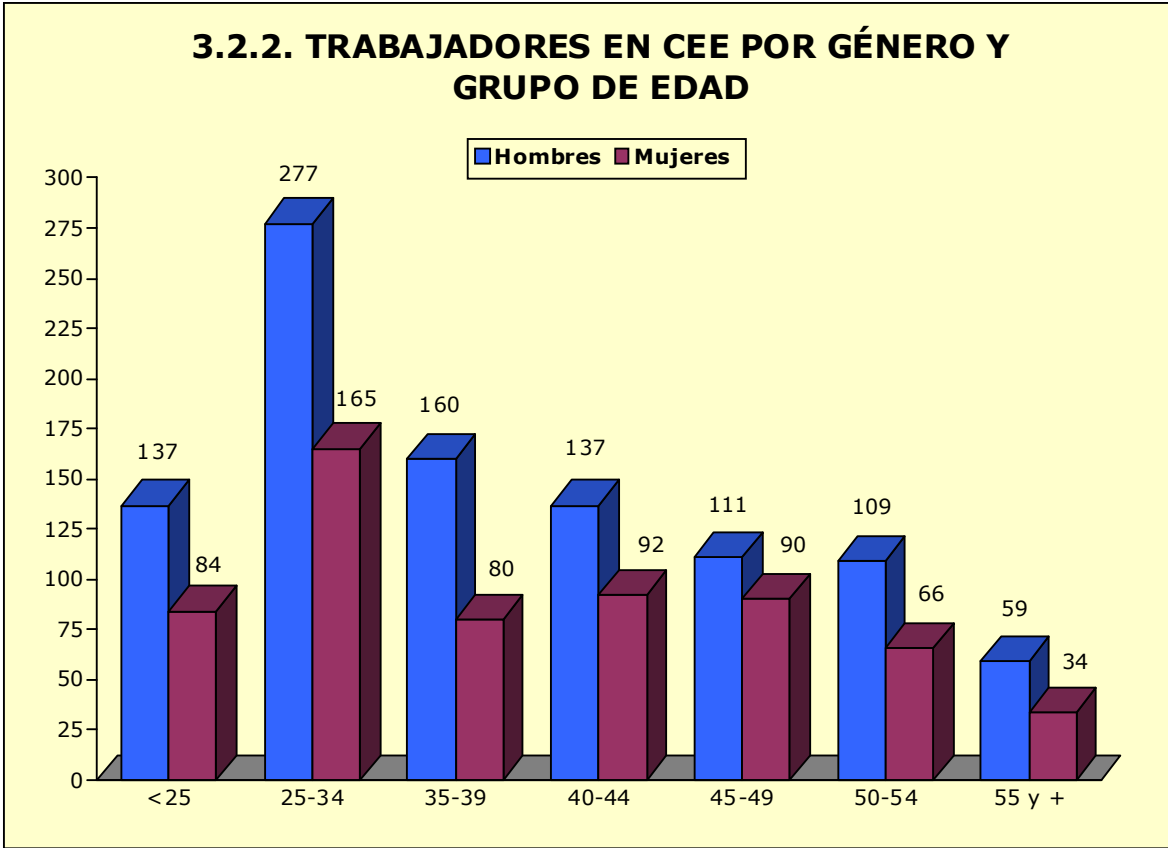

* La edad se refiere al último día del trimestre de referencia.

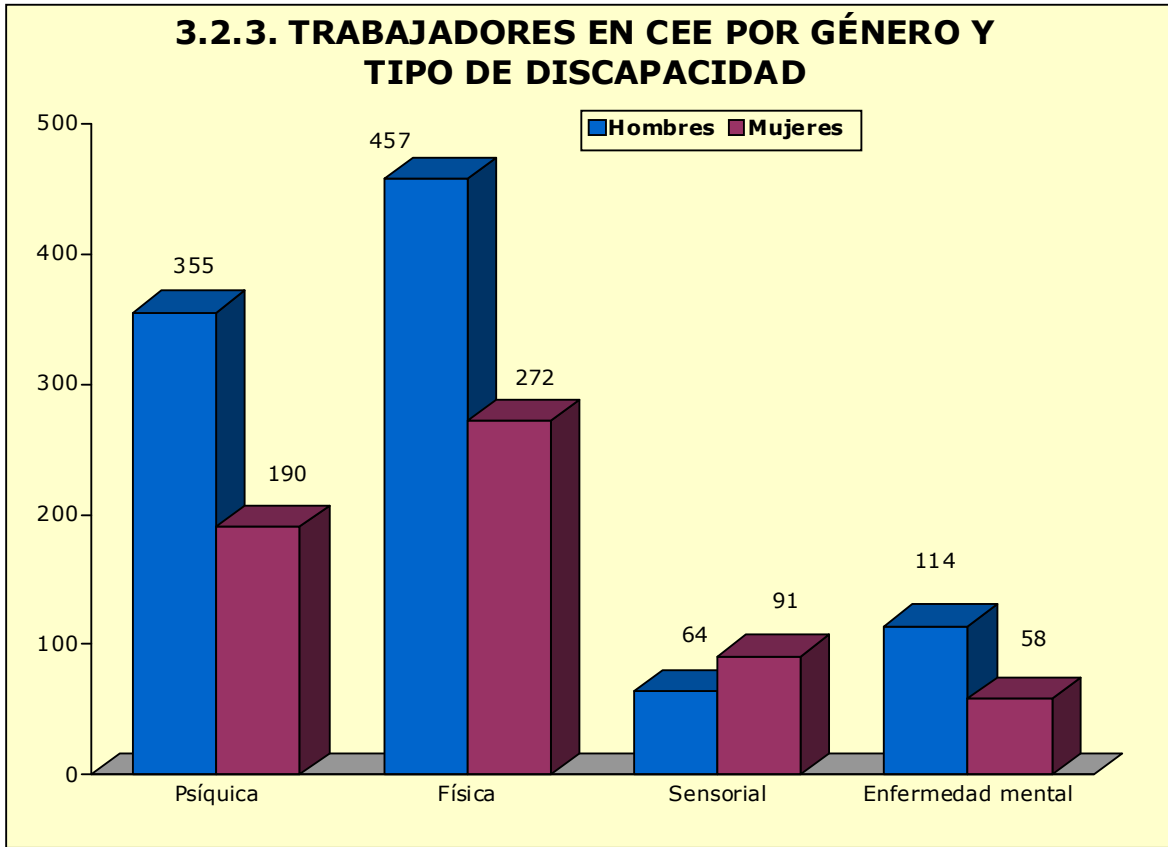

3.3. Tipo de contratos de los trabajadores discapacitados en CEE

3.3.1. Contratos en CEE por tipo de discapacidad, provincia y género

	Huesca		Teruel		Zaragoza		Aragón	
	H	M	H	M	H	M	H	M
Indefinidos	102	54	42	20	573	375	717	449
Temporales	35	17	11	14	227	131	273	162
Total	137	71	53	34	800	506	990	611

3.3.2. Contratos en CEE por tipo de discapacidad, provincia y grupo de edad *

	Huesca		Teruel		Zaragoza		Aragón	
	<25	≥25	<25	≥25	<25	≥25	<25	≥25
Indefinidos	21	135	10	52	152	796	183	983
Temporales	1	51	1	24	36	322	38	397
Total	22	186	11	76	188	1.118	221	1.380

* La edad se corresponde con la del momento de inicio del contrato

3.4. Distribución de los CEE por actividad económica

3.4.1. CEE POR SECTOR DE ACTIVIDAD ECONÓMICA

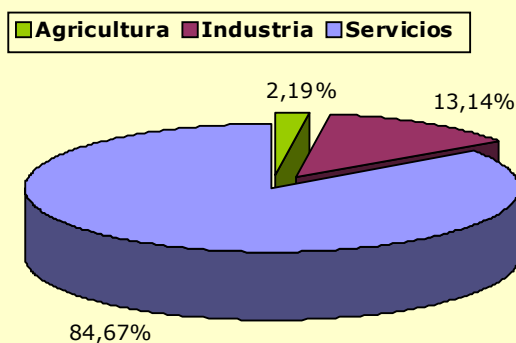

3.4.2. CEE por provincia y actividad económica

Actividad económica		Huesca	Teruel	Zaragoza	Aragón
161	Actividades de apoyo a la agricultura	0	1	2	3
1022	Fabricación de conservas de pescado	0	1	0	1
1039	Otro procesado y conservación de frutas y hortalizas	0	0	1	1
1419	Confección de otras prendas de vestir y accesorios	1	0	1	2
1610	Aserrado y cepillado de la madera	1	0	0	1
2341	Fabricación de artículos cerámicos de uso doméstico y ornamental	0	0	1	1
2370	Corte, tallado y acabado de la piedra	1	0	0	1
2640	Fabricación de productos electrónicos de consumo	1	0	0	1
2751	Fabricación de electrodomésticos	0	0	1	1
2790	Fabricación de otro material y equipo eléctrico	0	0	2	2
2849	Fabricación de otras máquinas herramienta	0	0	1	1
2931	Fabricación de equipos eléctricos y electrónicos para vehículos de motor	0	0	1	1
3012	Construcción de embarcaciones de recreo y deporte	1	0	0	1
3212	Fabricación de artículos de joyería y artículos similares	0	0	1	1
3811	Recogida de residuos no peligrosos	1	0	1	2
3822	Tratamiento y eliminación de residuos peligrosos	0	0	1	1
4621	Comercio al por mayor de cereales, tabaco en rama, semillas y alimentos para animales	1	0	0	1
4622	Comercio al por mayor de flores y plantas	0	0	1	1
4642	Comercio al por mayor de prendas de vestir y calzado	0	0	1	1
4649	Comercio al por mayor de otros artículos de uso doméstico	0	0	1	1
4666	Comercio al por mayor de otra maquinaria y equipo de oficina	0	0	1	1
4719	Otro comercio al por menor en establecimientos no especializados	0	0	2	2
4730	Comercio al por menor de combustible para la automoción en establecimientos especializados	0	0	1	1
4762	Comercio al por menor de periódicos y artículos de papelería en establecimientos especializados	1	0	3	4
4776	Comercio al por menor de flores, plantas, semillas, fertilizantes, animales de compañía y alimentos para los mismos en establecimientos especializados	0	1	3	4
4789	Comercio al por menor de otros productos en puestos de venta y mercadillos	0	0	1	1
4799	Otro comercio al por menor no realizado ni en establecimientos, ni en puestos de venta ni en mercadillos	1	0	0	1
4939	Otros tipos de transporte terrestre de pasajeros n.c.o.p.	0	0	1	1
5210	Depósito y almacenamiento	2	0	0	2
5221	Actividades anexas al transporte terrestre	2	0	4	6
5224	Manipulación de mercancías	0	0	4	4

3.4.2. CEE por provincia y actividad económica

Actividad económica		Huesca	Teruel	Zaragoza	Aragón
5310	Actividades postales sometidas a la obligación del servicio universal	0	0	1	1
5590	Otros alojamientos	0	1	0	1
5610	Restaurantes y puestos de comidas	0	0	1	1
5621	Provisión de comidas preparadas para eventos	0	1	0	1
5630	Establecimientos de bebidas	1	0	0	1
5819	Otras actividades editoriales	0	0	2	2
6190	Otras actividades de telecomunicaciones	1	0	0	1
6209	Otros servicios relacionados con las tecnologías de la información y la informática	0	0	3	3
6311	Proceso de datos, hosting y actividades relacionadas	1	0	1	2
6810	Compraventa de bienes inmobiliarios por cuenta propia	0	0	1	1
6920	Actividades de contabilidad, teneduría de libros, auditoría y asesoría fiscal	0	0	1	1
7410	Actividades de diseño especializado	0	0	1	1
7490	Otras actividades profesionales, científicas y técnicas n.c.o.p.	1	0	0	1
8110	Servicios integrales a edificios e instalaciones	0	0	1	1
8121	Limpieza general de edificios	1	2	5	8
8122	Otras actividades de limpieza industrial y de edificios	0	0	4	4
8129	Otras actividades de limpieza	2	1	0	3
8130	Actividades de jardinería	6	4	7	17
8211	Servicios administrativos combinados	0	0	2	2
8219	Actividades de fotocopiado, preparación de documentos y otras actividades especializadas de oficina	1	0	0	1
8220	Actividades de los centros de llamadas	1	0	1	2
8292	Actividades de envasado y empaquetado	0	0	8	8
8299	Otras actividades de apoyo a las empresas n.c.o.p.	1	1	3	5
8731	Asistencia en establecimientos residenciales para personas mayores	0	0	1	1
8732	Asistencia en establecimientos residenciales para personas con discapacidad física	0	0	2	2
8891	Actividades de cuidado diurno de niños	1	0	0	1
8899	Otras actividades de servicios sociales sin alojamiento n.c.o.p.	1	0	0	1
9105	Actividades de bibliotecas	1	0	0	1
9319	Otras actividades deportivas	0	0	1	1
9499	Otras actividades asociativas n.c.o.p.	0	0	3	3
9601	Lavado y limpieza de prendas textiles y de piel	1	1	5	7