



EMPLEO Y DISCAPACIDAD

Evolución del paro registrado y las contrataciones de las personas con discapacidad en Aragón.

2º Trimestre de 2014



INSTITUTO ARAGONÉS DE EMPLEO

ÍNDICE

1. El paro registrado entre las personas con discapacidad	5
1.1. Evolución del paro registrado	5
1.1.1. Por ámbito territorial	5
1.1.2. Por trimestres	5
1.1.3. Por género	6
1.1.4. Por grupo de edad	6
1.2. Datos generales del paro registrado	7
1.2.1. Por género y provincia	7
1.2.2. Por género y grupo de edad	8
1.2.3. Por grupo de edad, provincia y género	8
1.2.4. Por nivel académico, provincia y género	9
1.2.5. Trabajadores parados de larga duración con discapacidad por grupo de edad	9
1.3. Paro registrado atendiendo al tipo de discapacidad	10
1.3.1. Por tipo de discapacidad	10
1.3.2. Por género	10
1.3.3. Por grupo de edad	10
1.3.4. Por nivel académico	11
1.3.5. Por provincia	11
1.4. Duración media de la demanda de empleo (en días)	12
1.4.1. Por grupo de edad y género	12
1.4.2. Por nivel académico y género	12
1.4.3. Por provincia y género	12
1.4.4. Por tipo de discapacidad y género	13
1.5. Actividad económica	14
1.5.1. Actividad económica de la última empresa en la que han prestado sus servicios	14
1.5.2. Por sectores de actividad económica y tipo de discapacidad	16
1.5.3. Trabajadores parados sin empleo anterior por género y grupo de edad	16
1.6. Trabajadores parados extranjeros	17
1.6.1. Por género y grupo de edad	17
1.6.2. Por género y tipo de discapacidad	17
1.6.3. Por género y provincia	17

2. La contratación de los trabajadores con discapacidad	18
2.1. Evolución de la contratación	18
2.1.1. Por ámbito territorial	18
2.1.2. Por trimestres	18
2.1.3. Por género	19
2.1.4. Por grupo de edad	19
2.2. Datos generales de la contratación	20
2.2.1. Por género y provincia	20
2.2.2. Por grupo de edad	21
2.2.3. Por grupo de edad, provincia y género	21
2.2.4. Por nivel académico, provincia y género	22
2.3. Tipos de contratos	23
2.3.1. Por provincia y género	23
2.3.2. Por grupo de edad	23
2.3.3. Por nivel académico	23
2.4. Estabilidad en el empleo	24
2.4.1. Contratos indefinidos totales por grupo de edad y género	24
2.4.2. Contratos indefinidos totales por provincia y género	24
2.4.3. Contratos indefinidos totales por nivel académico y género	25
2.4.4. Contratos realizados a tiempo parcial por tipo de contrato, grupo de edad y género	25
2.5. Duración media en días de los contratos temporales	26
2.5.1. Por grupo de edad y género	26
2.5.2. Por provincia y género	26
2.5.3. Por nivel académico	26
2.6. Sector de actividad económica en la contratación	27
2.6.1. Por género	27
2.6.2. Por provincia	27
2.6.3. Contratos totales por actividad económica y género	27
2.7. Contratos a trabajadores extranjeros	30
2.7.1. Por género y grupo de edad	30
2.7.2. Por género y provincia	30
2.8. Otros indicadores	31
2.8.1. Contratos realizados por las empresas de trabajo temporal y provincia	31
2.8.2. Ocupaciones más contratadas (con 10 y más contratos) según género	31

3. Los Centros Especiales de Empleo (CEE)	33
3.1. Distribución de las plantillas	33
3.1.1. Por ámbito territorial	33
3.1.2. Trabajadores en CEE por provincia y tipo de empleados	33
3.1.3. Media de trabajadores en CEE por provincia y tipo de empleados	33
3.1.4. Evolución trimestral	34
3.2. Distribución de los trabajadores discapacitados en CEE	34
3.2.1. Por género	34
3.2.2. Por género y grupo de edad	35
3.2.3. Por género y tipo de discapacidad	35
3.3. Tipo de contratos de los trabajadores discapacitados	36
3.3.1. Por provincia y género	36
3.3.2. Por provincia y grupo de edad	36
3.4. Distribución de los CEE por actividad económica	36
3.4.1. Por sector de actividad económica	36
3.4.2. CEE por provincia y actividad económica	37

1. Paro registrado entre las personas con discapacidad

1.1. Evolución del paro registrado

1.1.1. Paro registrado por ámbito territorial

	2º Trimestre 2014	Variación trimestre anterior		Variación mismo trimestre año anterior	
		Total	%	Total	%
Huesca	427	-14	-3,17%	-18	-4,04%
Teruel	189	-3	-1,56%	-13	-6,44%
Zaragoza	2.373	-10	-0,42%	14	0,59%
Aragón	2.989	-27	-0,90%	-17	-0,57%

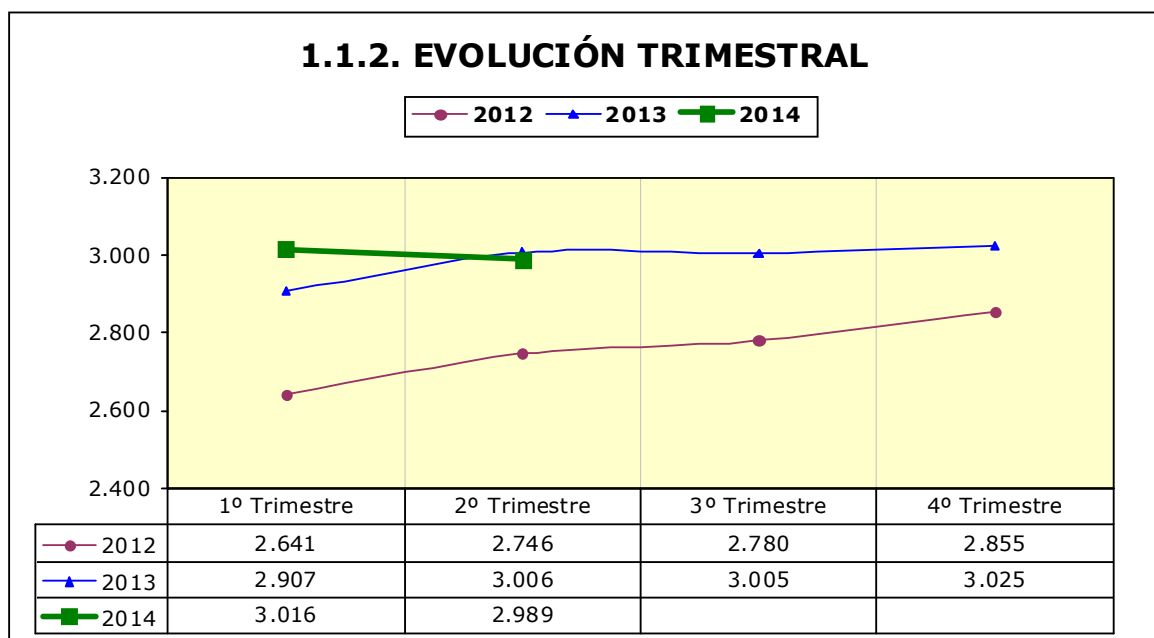

1.1.3. POR GÉNERO

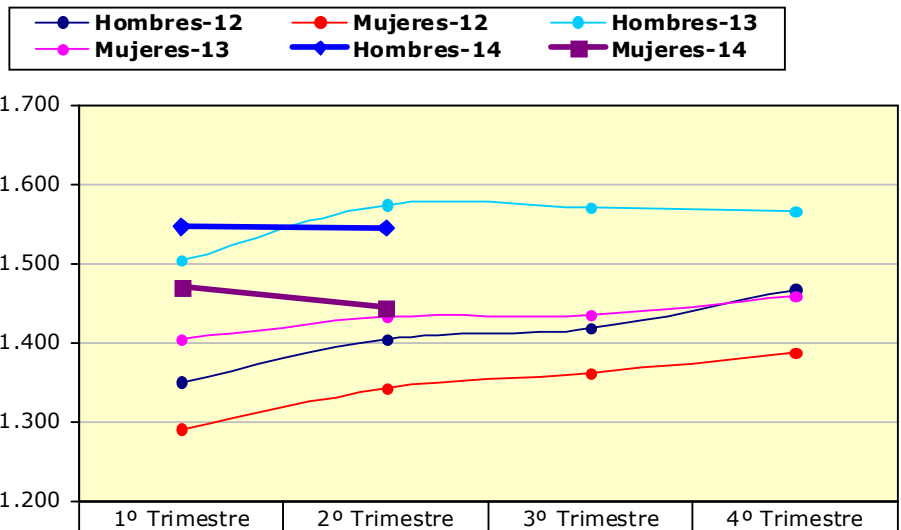

Hombres-12	1.350	1.404	1.418	1.467
Mujeres-12	1.291	1.342	1.362	1.388
Hombres-13	1.503	1.574	1.570	1.566
Mujeres-13	1.404	1.432	1.435	1.459
Hombres-14	1.546	1.545		
Mujeres-14	1.470	1.444		

1.1.4. POR GRUPO DE EDAD

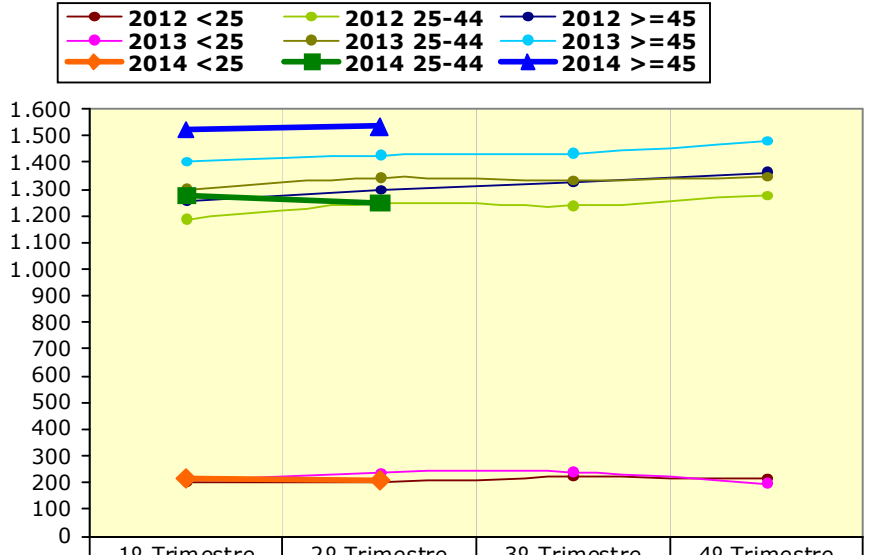

2012 <25	200	203	221	213
2012 25-44	1.186	1.248	1.237	1.278
2012 >=45	1.255	1.295	1.322	1.364
2013 <25	207	237	240	198
2013 25-44	1.300	1.342	1.332	1.346
2013 >=45	1.400	1.427	1.433	1.481
2014 <25	216	206		
2014 25-44	1.276	1.248		
2014 >=45	1.524	1.535		

1.2. Datos generales del paro registrado

1.2.1. Paro registrado por género y provincia

	Huesca	Teruel	Zaragoza	Aragón
Hombres	217	108	1.220	1.545
Mujeres	210	81	1.153	1.444
Total	427	189	2.373	2.989

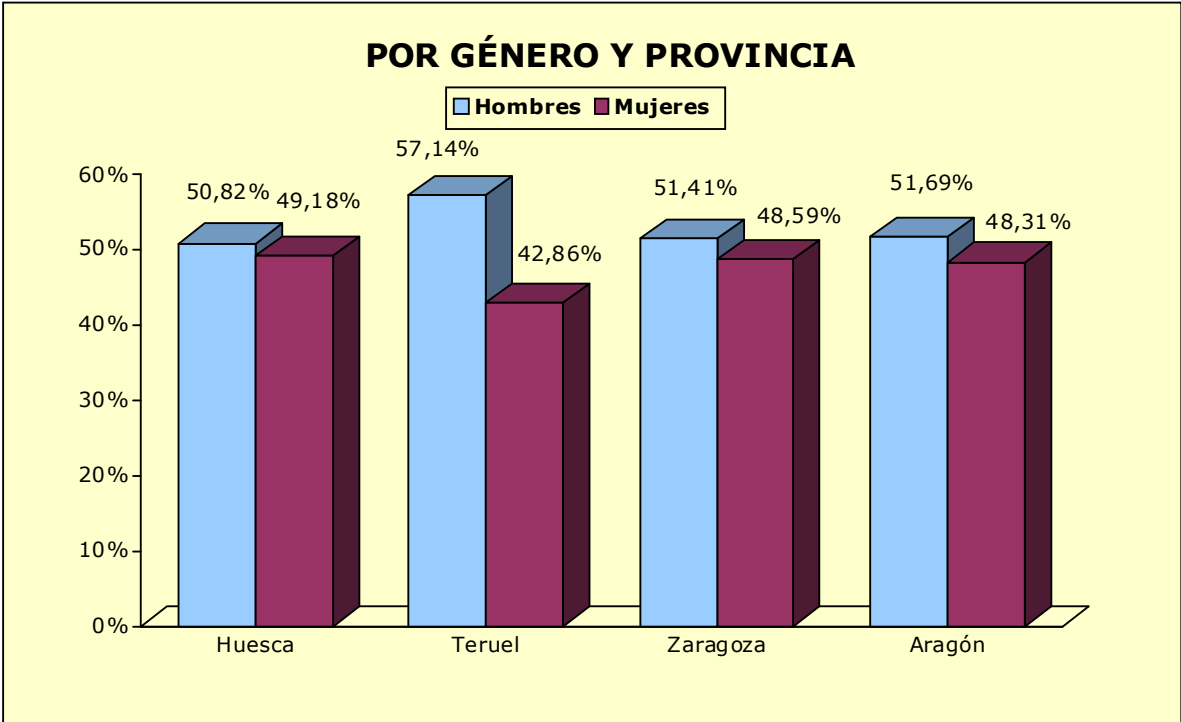

1.2.2. POR GÉNERO Y GRUPO DE EDAD

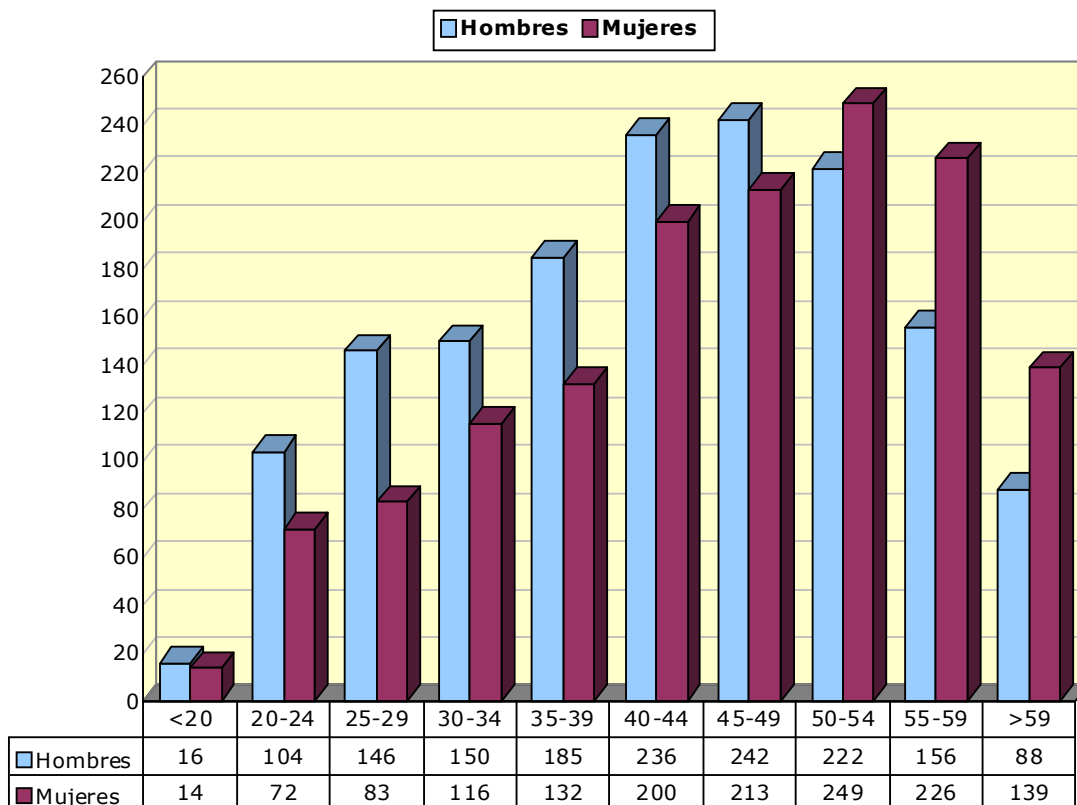

1.2.3. Paro registrado por grupo de edad, provincia y género

Edad	Huesca		Teruel		Zaragoza		Aragón	
	H	M	H	M	H	M	H	M
<20	2	0	1	1	13	13	16	14
20-24	9	10	9	14	86	48	104	72
25-29	29	8	19	5	98	70	146	83
30-34	16	23	16	9	118	84	150	116
35-39	23	19	12	2	150	111	185	132
40-44	29	34	12	14	195	152	236	200
45-49	39	31	14	10	189	172	242	213
50-54	34	31	9	14	179	204	222	249
55-59	20	35	10	7	126	184	156	226
>59	16	19	6	5	66	115	88	139
Total	217	210	108	81	1.220	1.153	1.545	1.444

1.2.4. Paro registrado por nivel académico, provincia y género

Nivel Académico	Huesca		Teruel		Zaragoza		Aragón	
	H	M	H	M	H	M	H	M
Educación Primaria o inferior	36	36	14	18	132	145	182	199
Primera Etapa de Educ. Secundaria	137	113	74	46	759	690	970	849
Segunda Etapa de Educ. Secundaria:								
- Bachillerato	23	18	4	3	101	89	128	110
- Enseñanza media de formación profesional	10	24	4	9	108	104	122	137
Enseñanza Superior:								
- De formación profesional	5	4	6	4	70	42	81	50
- Universitaria	6	15	6	1	50	83	62	99
Total	217	210	108	81	1.220	1.153	1.545	1.444

1.2.5. Trabajadores parados de larga duración* con discapacidad por grupo de edad

	N	% sobre total
<25 años	119	57,77%
25-44 años	677	54,25%
>44 años	1026	66,84%
Total	1.822	60,96%

*En los <25 años se considera a partir de 6 meses y en los demás a partir de 12 meses

1.3. Paro registrado atendiendo al tipo de discapacidad

1.3.1. Paro registrado por tipo de discapacidad

	T	%
Física	1.222	40,88%
Psíquica	831	27,80%
Sensorial	409	13,68%
Otras	527	17,63%
Total	2.989	100%

1.3.2. Paro registrado por tipo de discapacidad y género

	Hombres		Mujeres		Total	
	T	%	T	%	T	%
Física	588	48,12%	634	51,88%	1.222	100%
Psíquica	472	56,80%	359	43,20%	831	100%
Sensorial	217	53,06%	192	46,94%	409	100%
Otras	268	50,85%	259	49,15%	527	100%
Total	1.545	51,69%	1.444	48,31%	2.989	100%

1.3.3. Paro registrado por tipo de discapacidad y grupo de edad

	< 25 años	25 - 44 años	>= 45 años	Total
Física	31	415	776	1.222
Psíquica	113	476	242	831
Sensorial	24	142	243	409
Otras	38	215	274	527
Total	206	1.248	1.535	2.989

1.3.4. Paro registrado por tipo de discapacidad y nivel académico

Nivel académico	Física	Psíquica	Sensorial	Otras	Total
Educación Primaria o inferior	146	103	54	78	381
Primera Etapa de Educ. Secundaria	729	536	243	311	1.819
Segunda Etapa de Educ. Secundaria:					
- Bachillerato	102	73	22	41	238
- Enseñanza media de formación profesional	122	57	31	49	259
Enseñanza Superior:					
- De formación profesional	55	28	28	20	131
- Universitaria	68	34	31	28	161
Total	1.222	831	409	527	2.989

1.3.5. Paro registrado por tipo de discapacidad y provincia

	Huesca	Teruel	Zaragoza	Aragón
Física	143	52	1.027	1.222
Psíquica	123	75	633	831
Sensorial	61	27	321	409
Otras	100	35	392	527
Total	427	189	2.373	2.989

1.4. Duración media de la demanda de empleo (en días)

1.4.1. Duración media de la demanda por grupo de edad y género

Edad	Hombres	Mujeres	Total
<20	153	290	217
20-24	493	411	460
25-29	550	620	575
30-34	796	764	782
35-39	688	696	691
40-44	817	774	797
45-49	863	793	831
50-54	1.066	813	932
55-59	998	1.281	1.166
>59	1.367	1.477	1.434
Total	838	891	864

1.4.2. Duración media de la demanda por nivel académico y género

Nivel académico	Hombres	Mujeres	Total
Educación Primaria o inferior	971	1.061	1.018
Primera Etapa de Educ. Secundaria	858	951	901
Segunda Etapa de Educ. Secundaria:			
- Bachillerato	907	810	862
- Enseñanza media de formación profesional	574	649	614
Enseñanza Superior:			
- De formación profesional	610	616	612
- Universitaria	820	600	685
Total	838	891	864

1.4.3. Duración media de la demanda por provincia y género

	Hombres	Mujeres	Total
Huesca	785	839	812
Teruel	740	548	658
Zaragoza	856	925	890
Aragón	838	891	864

1.4.4. Duración media de la demanda por tipo de discapacidad y género

	Hombres	Mujeres	Total
Física	923	936	930
Psíquica	843	916	875
Sensorial	811	788	800
Otras	665	823	743
Total	838	891	864

1.5. Actividad económica

1.5.1. Actividad económica de la última empresa en la que los trabajadores han prestado sus servicios

Actividad económica		Hombres	Mujeres	Total
1	Agricultura, ganadería, caza y servicios relacionados con las mismas	65	34	99
2	Silvicultura y explotación forestal	7	2	9
3	Pesca y acuicultura	0	1	1
5	Extracción de antracita, hulla y lignito	0	1	1
7	Extracción de minerales metálicos	1	0	1
8	Otras industrias extractivas	2	0	2
10	Industria de la alimentación	43	30	73
11	Fabricación de bebidas	0	1	1
13	Industria textil	3	10	13
14	Confección de prendas de vestir	3	9	12
15	Industria del cuero y del calzado	8	6	14
16	Industria de la madera y del corcho, excepto muebles; cestería y espartería	8	2	10
17	Industria del papel	3	2	5
18	Artes gráficas y reproducción de soportes grabados	3	3	6
20	Industria química	5	7	12
22	Fabricación de productos de caucho y plásticos	21	9	30
23	Fabricación de otros productos minerales no metálicos	5	0	5
24	Metalurgia; fabricación de productos de hierro, acero y ferroaleaciones	12	3	15
25	Fabricación de productos metálicos, excepto maquinaria y equipo	26	9	35
26	Fabricación de productos informáticos, electrónicos y ópticos	2	1	3
27	Fabricación de material y equipo eléctrico	27	16	43
28	Fabricación de maquinaria y equipo n.c.o.p.	12	5	17
29	Fabricación de vehículos de motor, remolques y semirremolques	24	18	42
31	Fabricación de muebles	15	2	17
32	Otras industrias manufactureras	7	3	10
33	Reparación e instalación de maquinaria y equipo	2	2	4
35	Suministro de energía eléctrica, gas, vapor y aire acondicionado	3	0	3
36	Captación, depuración y distribución de agua	4	1	5
38	Recogida, tratamiento y eliminación de residuos; valorización	8	2	10
41	Construcción de edificios	86	10	96
42	Ingeniería civil	12	1	13
43	Actividades de construcción especializada	100	19	119
45	Venta y reparación de vehículos de motor y motocicletas	20	2	22
46	Comercio al por mayor e intermediarios del comercio, excepto de vehículos de motor y motocicletas	48	43	91
47	Comercio al por menor, excepto de vehículos de motor y motocicletas	67	115	182
49	Transporte terrestre y por tubería	34	9	43
52	Almacenamiento y actividades anexas al transporte	20	3	23
53	Actividades postales y de correos	4	3	7

1.5.1. Actividad económica de la última empresa en la que los trabajadores han prestado sus servicios

Actividad económica		Hombres	Mujeres	Total
55	Servicios de alojamiento	11	15	26
56	Servicios de comidas y bebidas	51	126	177
58	Edición	3	1	4
59	Actividades cinematográficas, de vídeo y de programas de televisión, grabación de sonido y edición musical	1	3	4
60	Actividades de programación y emisión de radio y televisión	1	0	1
61	Telecomunicaciones	10	5	15
62	Programación, consultoría y otras actividades relacionadas con la informática	11	9	20
63	Servicios de información	2	3	5
64	Servicios financieros, excepto seguros y fondos de pensiones	4	4	8
65	Seguros, reaseguros y fondos de pensiones, excepto Seguridad Social obligatoria	1	0	1
66	Actividades auxiliares a los servicios financieros y a los seguros	2	1	3
68	Actividades inmobiliarias	3	5	8
69	Actividades jurídicas y de contabilidad	11	5	16
70	Actividades de las sedes centrales; actividades de consultoría de gestión empresarial	2	2	4
71	Servicios técnicos de arquitectura e ingeniería; ensayos y análisis técnicos	3	5	8
72	Investigación y desarrollo	1	0	1
73	Publicidad y estudios de mercado	6	11	17
74	Otras actividades profesionales, científicas y técnicas	32	53	85
77	Actividades de alquiler	20	7	27
78	Actividades relacionadas con el empleo	78	66	144
79	Actividades de agencias de viajes, operadores turísticos, servicios de reservas y actividades relacionadas con los mismos	3	1	4
80	Actividades de seguridad e investigación	22	5	27
81	Servicios a edificios y actividades de jardinería	95	185	280
82	Actividades administrativas de oficina y otras actividades auxiliares a las empresas	74	51	125
84	Administración Pública y defensa; Seguridad Social obligatoria	91	67	158
85	Educación	28	39	67
86	Actividades sanitarias	15	28	43
87	Asistencia en establecimientos residenciales	13	42	55
88	Actividades de servicios sociales sin alojamiento	53	55	108
90	Actividades de creación, artísticas y espectáculos	3	0	3
91	Actividades de bibliotecas, archivos, museos y otras actividades culturales	3	0	3
92	Actividades de juegos de azar y apuestas	5	3	8
93	Actividades deportivas, recreativas y de entretenimiento	15	13	28
94	Actividades asociativas	19	45	64
95	Reparación de ordenadores, efectos personales y artículos de uso doméstico	0	2	2
96	Otros servicios personales	14	23	37
97	Actividades de los hogares como empleadores de personal doméstico	12	16	28
98	Actividades de los hogares como productores de bienes y servicios para uso propio	0	1	1
	Sin empleo anterior	117	163	280
	Total	1.545	1.444	2.989

1.5.2. Paro registrado por sectores de actividad económica y tipo de discapacidad

	Física	Psíquica	Sensorial	Otras	Total
Agricultura	41	31	11	26	109
Industria	158	97	72	62	389
Construcción	96	53	40	39	228
Servicios	851	542	251	339	1.983
Sin empleo anterior	76	108	35	61	280
Total	1.222	831	409	527	2.989

1.5.3. Trabajadores sin empleo anterior por género y grupo de edad

	< 25 años	25 - 44 años	>= 45 años	Total
Hombres	54	34	29	117
Mujeres	41	48	74	163
Total	95	82	103	280

1.6. Trabajadores parados extranjeros

1.6.1. Extranjeros parados por género y grupo de edad

	<25 años	25-44 años	>=45 años	Total
Hombres	9	44	58	111
Mujeres	5	24	23	52
Total	14	68	81	163

1.6.2. Extranjeros parados por género y tipo de discapacidad

	Física	Psíquica	Sensorial	Otras	Total
Hombres	52	13	26	20	111
Mujeres	25	9	4	14	52
Total	77	22	30	34	163

1.6.3. Extranjeros parados por género y provincia

	Huesca	Teruel	Zaragoza	Aragón
Hombres	12	2	97	111
Mujeres	7	4	41	52
Total	19	6	138	163

2. Contratación de los trabajadores con discapacidad

2.1. Evolución de la contratación

2.1.1. Por ámbito territorial. Año 2014

	Aragón	Huesca	Teruel	Zaragoza
2º Trimestre	1.158	188	82	888
% Δ trimestre anterior	36,40%	22,88%	51,85%	38,32%
% Δ año anterior	13,31%	18,24%	20,59%	11,70%
Acumulado en el año	2.007	341	136	1.530

*Incluye los contratos convertidos en indefinidos

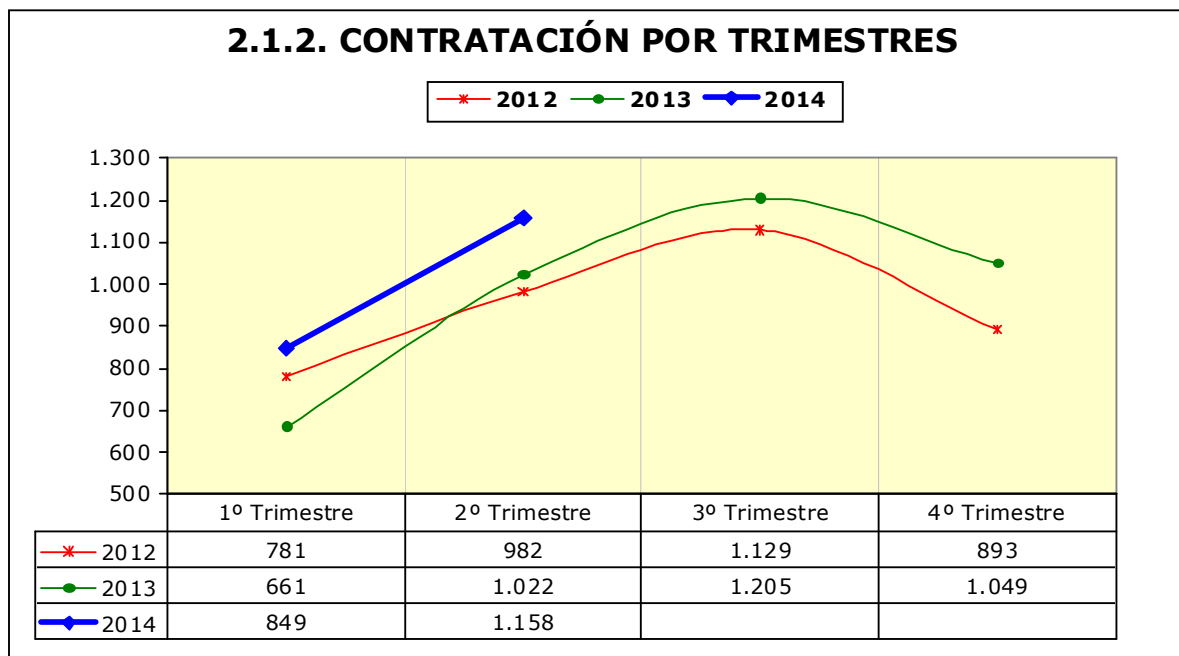

2.1.3. CONTRATACIÓN POR GÉNERO



	1º Trimestre	2º Trimestre	3º Trimestre	4º Trimestre
● Hombres-12	470	563	636	525
◆ Mujeres-12	311	419	493	368
● Hombres-13	378	594	676	634
◆ Mujeres-13	283	428	529	415
◆ Hombres-14	538	751		
■ Mujeres-14	311	407		

2.1.4. CONTRATACIÓN POR GRUPO DE EDAD

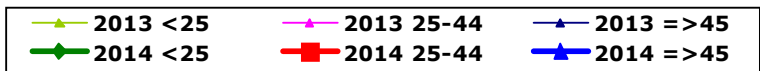

	1º Trimestre	2º Trimestre	3º Trimestre	4º Trimestre
▲ 2013 <25	30	58	72	81
◆ 2013 25-44	351	563	630	524
▲ 2013 =>45	280	401	503	444
◆ 2014 <25	46	89		
■ 2014 25-44	440	565		
▲ 2014 =>45	363	504		

2.2. Datos generales de la contratación de trabajadores con discapacidad

2.2.1. Por género y provincia				
	Huesca	Teruel	Zaragoza	Aragón
Hombres	130	55	566	751
Mujeres	58	27	322	407
Total	188	82	888	1.158

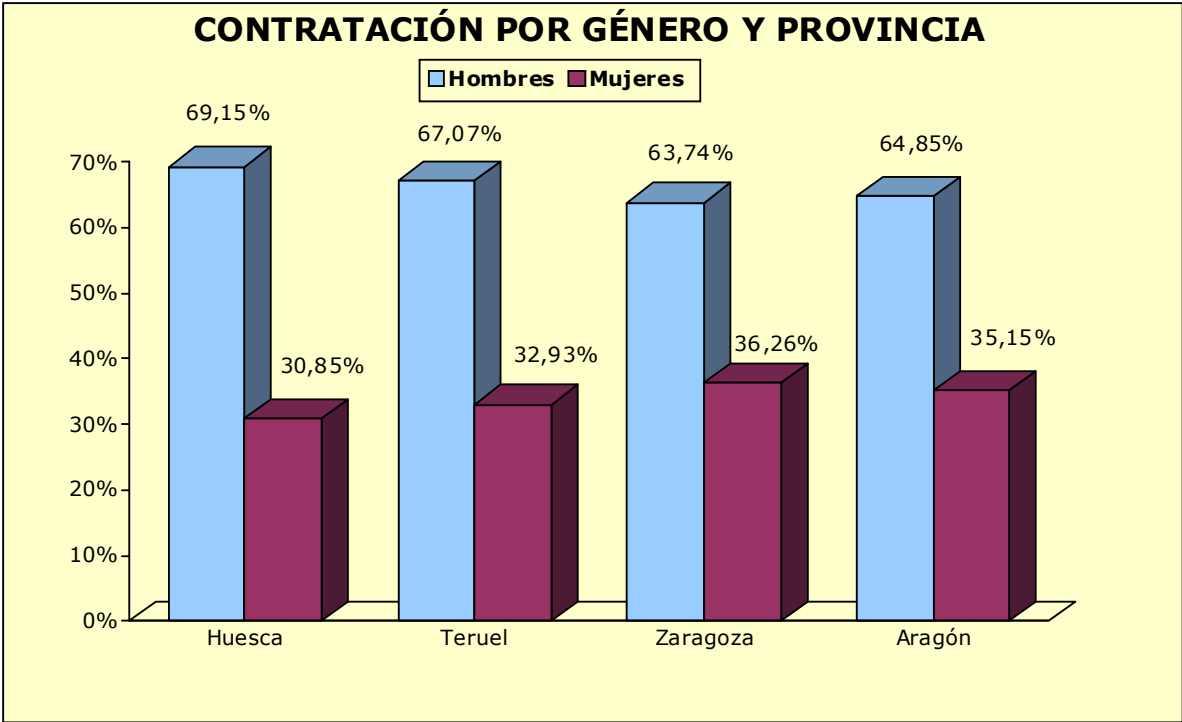

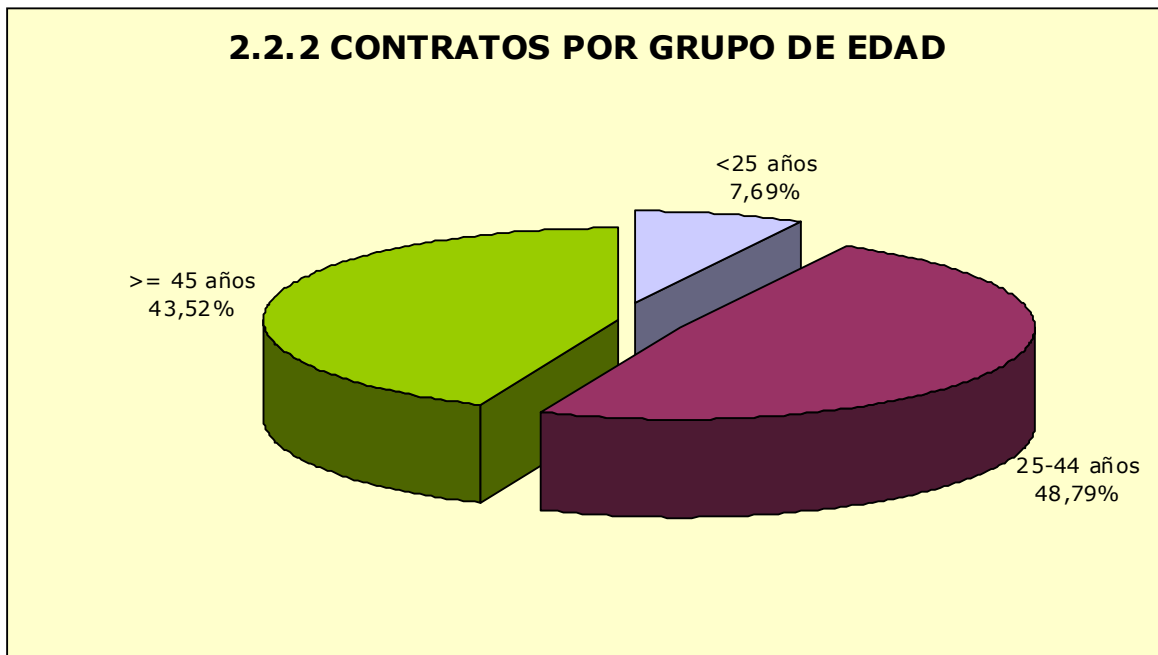

2.2.3. Por grupo de edad, provincia y género

Edad	Huesca		Teruel		Zaragoza		Aragón	
	H	M	H	M	H	M	H	M
<20	1	0	0	0	10	2	11	2
20-24	12	5	7	2	33	17	52	24
25-29	10	8	0	7	30	36	40	51
30-34	11	3	1	8	48	36	60	47
35-39	9	10	10	1	82	48	101	59
40-44	12	7	12	4	106	66	130	77
45-49	24	6	16	3	127	52	167	61
50-54	22	11	7	1	86	36	115	48
55-59	20	7	2	1	35	20	57	28
>59	9	1	0	0	9	9	18	10
Total	130	58	55	27	566	322	751	407

2.2.4. Contratación por nivel académico, provincia y género

Nivel académico	Huesca		Teruel		Zaragoza		Aragón	
	H	M	H	M	H	M	H	M
Educación Primaria o inferior	57	22	33	8	179	127	269	157
Primera Etapa de Educ. Secundaria	51	23	12	8	197	90	260	121
Segunda Etapa de Educ. Secundaria:								
- Bachillerato	12	5	3	5	97	47	112	57
- Enseñanza media de formación profesional	2	5	6	2	50	29	58	36
Enseñanza Superior:								
- De formación profesional	2	1	0	0	15	12	17	13
- Universitaria	6	2	1	4	28	17	35	23
Total	130	58	55	27	566	322	751	407

2.3. Datos generales por tipo de contratos

2.3.1. Contratación por tipo de contrato, provincia y género

	Huesca		Teruel		Zaragoza		Aragón	
	H	M	H	M	H	M	H	M
Indefinidos	13	10	7	9	59	45	79	64
Temporales	117	48	48	18	507	277	672	343
Total	130	58	55	27	566	322	751	407

2.3.2. Contratación por tipo de contrato y grupo de edad

	<25	25-44	>=45	Total
Indefinidos	14	80	49	143
Temporales	75	485	455	1.015
Total	89	565	504	1.158

2.3.3. Contratación por tipo de contrato y nivel académico

Nivel académico	Indefinidos	Temporales	Total
Educación Primaria o inferior	40	386	426
Primera Etapa de Educ. Secundaria	56	325	381
Segunda Etapa de Educ. Secundaria:			
- Bachillerato	19	150	169
- Enseñanza media de formación profesional	15	79	94
Enseñanza Superior:			
- De formación profesional	1	29	30
- Universitaria	12	46	58
Total	143	1.015	1.158

2.4. Estabilidad en el empleo

2.4.1. CONTRATOS INDEFINIDOS POR GRUPO DE EDAD Y GÉNERO

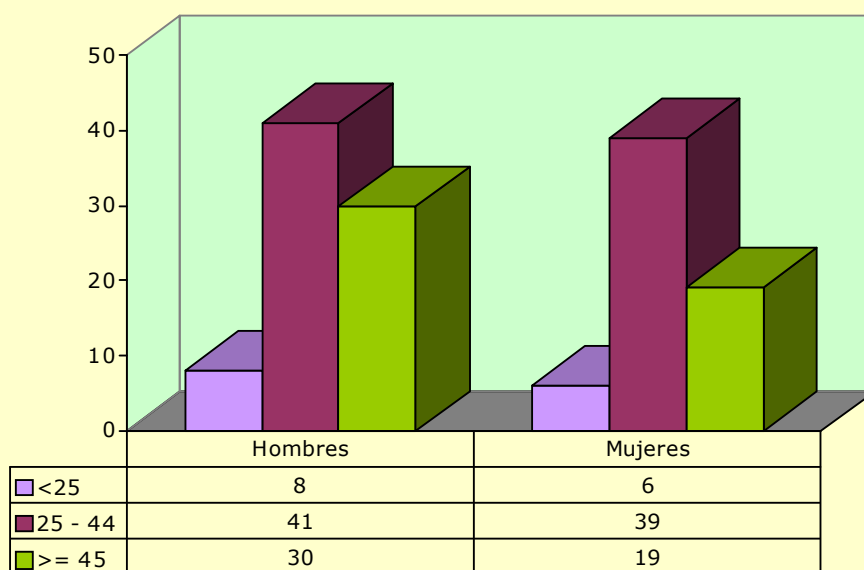

2.4.2. Contratos indefinidos totales por provincia y género

	Hombres	Mujeres	Total
Huesca	13	10	23
Teruel	7	9	16
Zaragoza	59	45	104
Aragón	79	64	143

2.4.3. Contratos indefinidos totales por nivel académico y género

Nivel académico	Hombres	Mujeres	Total
Educación Primaria o inferior	22	18	40
Primera Etapa de Educ. Secundaria	32	24	56
Segunda Etapa de Educ. Secundaria:			
- Bachillerato	12	7	19
- Enseñanza media de formación profesional	5	10	15
Enseñanza Superior:			
- De formación profesional	1	0	1
- Universitaria	7	5	12
Total	79	64	143

2.4.4. Contratos realizados a tiempo parcial por tipo de contrato, grupo de edad y género

	< 25 años		25 - 44 años		≥ 45 años		Total
	H	M	H	M	H	M	
Indefinidos, iniciales y conversiones	1	3	8	25	10	11	58
Temporales	10	6	86	120	98	66	386
Totales	11	9	94	145	108	77	444

2.5. Duración media en días de los contratos temporales

2.5.1. Duración media de los contratos temporales por grupo de edad y género

	Hombres	Mujeres	Total
<25	86	140	99
25-44	129	119	125
>=45	124	111	121
Total	123	117	121

2.5.2. Duración media de los contratos temporales por provincia y género

	Hombres	Mujeres	Total
Huesca	110	104	108
Teruel	99	85	95
Zaragoza	129	122	127
Aragón	123	117	121

2.5.3. Duración media de los contratos temporales por nivel académico

Nivel académico	Días
Educación Primaria o inferior	149
Primera Etapa de Educ. Secundaria	105
Segunda Etapa de Educ. Secundaria:	
- Bachillerato	90
- Enseñanza media de formación profesional	129
Enseñanza Superior:	
- De formación profesional	121
- Universitaria	139
Total	121

2.6. Sector de actividad económica en la contratación

2.6.1. Contratación por sector de actividad y género

	Hombres	Mujeres	Total
Agricultura	55	18	73
Industria	135	36	171
Construcción	19	3	22
Servicios	542	350	892
Total	751	407	1.158

2.6.2. Contratación por sector de actividad y provincia

	Huesca	Teruel	Zaragoza	Aragón
Agricultura	15	2	56	73
Industria	6	8	157	171
Construcción	9	2	11	22
Servicios	158	70	664	892
Total	188	82	888	1.158

2.6.3. Contratos totales (incluidos conversiones en indefinidos) por actividad económica y género

Actividad Económica		Hombres	Mujeres	Total
1	Agricultura, ganadería, caza y servicios relacionados con las mismas	52	18	70
2	Silvicultura y explotación forestal	3	0	3
10	Industria de la alimentación	19	6	25
11	Fabricación de bebidas	1	0	1
13	Industria textil	2	1	3
14	Confección de prendas de vestir	0	1	1
15	Industria del cuero y del calzado	3	0	3
18	Artes gráficas y reproducción de soportes grabados	1	0	1
20	Industria química	1	1	2
21	Fabricación de productos farmacéuticos	0	1	1
22	Fabricación de productos de caucho y plásticos	28	2	30
23	Fabricación de otros productos minerales no metálicos	1	0	1
24	Metalurgia; fabricación de productos de hierro, acero y	3	0	3

2.6.3. Contratos totales (incluidos conversiones en indefinidos) por actividad económica y género

Actividad Económica		Hombres	Mujeres	Total
	ferroaleaciones			
25	Fabricación de productos metálicos, excepto maquinaria y equipo	9	1	10
26	Fabricación de productos informáticos, electrónicos y ópticos	3	1	4
27	Fabricación de material y equipo eléctrico	13	4	17
28	Fabricación de maquinaria y equipo n.c.o.p.	4	6	10
29	Fabricación de vehículos de motor, remolques y semirremolques	32	10	42
30	Fabricación de otro material de transporte	1	0	1
31	Fabricación de muebles	10	1	11
32	Otras industrias manufactureras	0	1	1
36	Captación, depuración y distribución de agua	1	0	1
37	Recogida y tratamiento de aguas residuales	1	0	1
38	Recogida, tratamiento y eliminación de residuos; valorización	2	0	2
41	Construcción de edificios	4	1	5
43	Actividades de construcción especializada	15	2	17
45	Venta y reparación de vehículos de motor y motocicletas	10	0	10
46	Comercio al por mayor e intermediarios del comercio, excepto de vehículos de motor y motocicletas	20	7	27
47	Comercio al por menor, excepto de vehículos de motor y motocicletas	29	25	54
49	Transporte terrestre y por tubería	20	2	22
52	Almacenamiento y actividades anexas al transporte	33	5	38
53	Actividades postales y de correos	11	0	11
55	Servicios de alojamiento	23	9	32
56	Servicios de comidas y bebidas	41	43	84
58	Edición	14	0	14
59	Actividades cinematográficas, de vídeo y de programas de televisión, grabación de sonido y edición musical	1	0	1
61	Telecomunicaciones	7	4	11
62	Programación, consultoría y otras actividades relacionadas con la informática	3	1	4
65	Seguros, reaseguros y fondos de pensiones, excepto Seguridad Social obligatoria	0	1	1
66	Actividades auxiliares a los servicios financieros y a los seguros	0	1	1
68	Actividades inmobiliarias	1	1	2
69	Actividades jurídicas y de contabilidad	2	4	6
71	Servicios técnicos de arquitectura e ingeniería; ensayos y análisis técnicos	1	6	7
73	Publicidad y estudios de mercado	4	0	4
74	Otras actividades profesionales, científicas y técnicas	2	0	2
77	Actividades de alquiler	1	0	1
78	Actividades relacionadas con el empleo	2	1	3

2.6.3. Contratos totales (incluidos conversiones en indefinidos) por actividad económica y género

Actividad Económica		Hombres	Mujeres	Total
79	Actividades de agencias de viajes, operadores turísticos, servicios de reservas y actividades relacionadas con los mismos	2	1	3
80	Actividades de seguridad e investigación	14	1	15
81	Servicios a edificios y actividades de jardinería	53	97	150
82	Actividades administrativas de oficina y otras actividades auxiliares a las empresas	71	30	101
84	Administración Pública y defensa; Seguridad Social obligatoria	24	11	35
85	Educación	28	17	45
86	Actividades sanitarias	13	5	18
87	Asistencia en establecimientos residenciales	3	16	19
88	Actividades de servicios sociales sin alojamiento	62	27	89
90	Actividades de creación, artísticas y espectáculos	15	2	17
91	Actividades de bibliotecas, archivos, museos y otras actividades culturales	0	1	1
92	Actividades de juegos de azar y apuestas	0	1	1
93	Actividades deportivas, recreativas y de entretenimiento	9	2	11
94	Actividades asociativas	10	24	34
95	Reparación de ordenadores, efectos personales y artículos de uso doméstico	2	0	2
96	Otros servicios personales	4	2	6
97	Actividades de los hogares como empleadores de personal doméstico	7	3	10
	Total	751	407	1.158

2.7. Contratos a trabajadores extranjeros

2.7.1. Contratos a trabajadores extranjeros por género y grupo de edad

	<25	25-44	>=45	Total
Hombres	12	20	11	43
Mujeres	4	22	10	36
Total	16	42	21	79

2.7.2. Contratos a trabajadores extranjeros por género y provincia

	Huesca	Teruel	Zaragoza	Aragón
Hombres	8	3	32	43
Mujeres	8	1	27	36
Total	16	4	59	79

2.8. Otros indicadores

2.8.1. Contratos realizados por las empresas de trabajo temporal

	Huesca	Teruel	Zaragoza	Aragón
Hombres	3	0	85	88
Mujeres	1	2	25	28
Total	4	2	110	116

2.8.2. Ocupaciones más contratadas¹ (con 10 y más contratos) según género. (71,33% del total de la contratación)

Código	Ocupación	H	M	Total
9700	Peones de las industrias manufactureras	137	35	172
9210	Personal de limpieza de oficinas, hoteles y otros establecimientos similares	42	121	163
5120	Camareros asalariados	38	22	60
9511	Peones agrícolas (excepto en huertas, invernaderos, viveros y jardines)	37	14	51
4442	Empleados de venta de apuestas	35	9	44
5833	Conserjes de edificios	24	13	37
5220	Vendedores en tiendas y almacenes	20	11	31
9512	Peones agrícolas en huertas, invernaderos, viveros y jardines	22	4	26
9811	Peones del transporte de mercancías y descargadores	19	4	23
9229	Otro personal de limpieza	16	5	21
4423	Telefonistas	10	10	20
4309	Empleados administrativos sin tareas de atención al público no clasificados bajo otros epígrafes	8	10	18
4424	Teleoperadores	9	8	17
8209	Montadores y ensambladores no clasificados en otros epígrafes	14	3	17
4301	Grabadores de datos	13	2	15
8432	Conductores asalariados de camiones	13	0	13
9310	Ayudantes de cocina	4	8	12
3510	Agentes y representantes comerciales	11	0	11

¹ La codificación del puesto de trabajo de los contratos se ha establecido según las ocupaciones de la CNO-2011 del INE, a 4 dígitos.

**2.8.2. Ocupaciones más contratadas¹ (con 10 y más contratos) según género.
 (71,33% del total de la contratación)**

Código	Ocupación	H	M	Total
3715	Animadores comunitarios	3	8	11
4500	Empleados administrativos con tareas de atención al público no clasificados bajo otros epígrafes	6	5	11
5629	Trabajadores de los cuidados a las personas en servicios de salud no clasificados bajo otros epígrafes	1	10	11
7899	Oficiales, operarios y artesanos de otros oficios no clasificados bajo otros epígrafes	10	1	11
8412	Conductores asalariados de automóviles, taxis y furgonetas	11	0	11
5942	Auxiliares de vigilante de seguridad y similares no habilitados para ir armados	10	0	10
9490	Otras ocupaciones elementales	10	0	10

3. Centros Especiales de Empleo (CEE)

Nota explicativa:

- El número de CEE que constan como calificados en el trimestre asciende a 69.
- Aquellos que cuentan con empleados a 30/06/2014 son 67.
- Cada CEE puede tener asignadas varias actividades económicas.

3.1. Distribución de las plantillas

3.1.1. Trabajadores en CEE por ámbito territorial.

	Aragón	Huesca	Teruel	Zaragoza
Trimestre	2.066	301	89	1.676
% Δ trimestre anterior	0,98%	-1,31%	7,23%	1,09%
% Δ trimestre año anterior	5,52%	15,77%	18,67%	3,27%

3.1.2. Trabajadores en CEE por provincia y tipo de empleados.

	CEE	Plantilla total	Trabajadores discapacitados	% de discapacitados
Huesca	12	301	246	81,73%
Teruel	6	89	73	82,02%
Zaragoza	49	1.676	1.360	81,15%
Aragón	67	2.066	1.679	81,27%

3.1.3. Media de trabajadores en CEE por provincia y tipo de empleados.

	Plantilla total	Trabajadores discapacitados
Huesca	25	21
Teruel	15	12
Zaragoza	34	28
Aragón	31	25

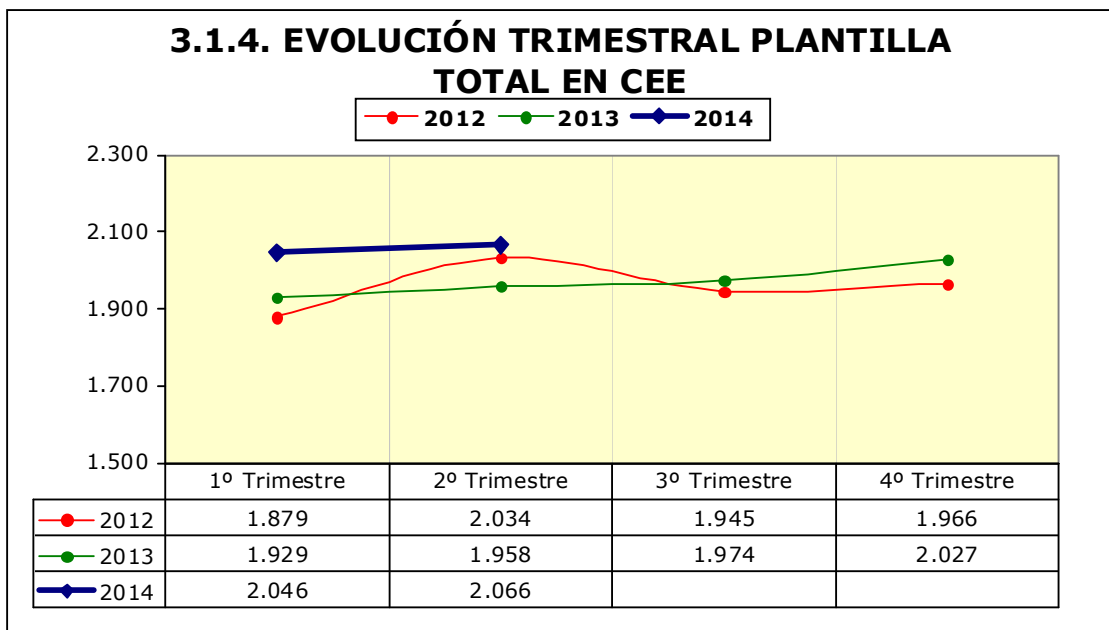

3.2. Distribución de los trabajadores discapacitados en CEE

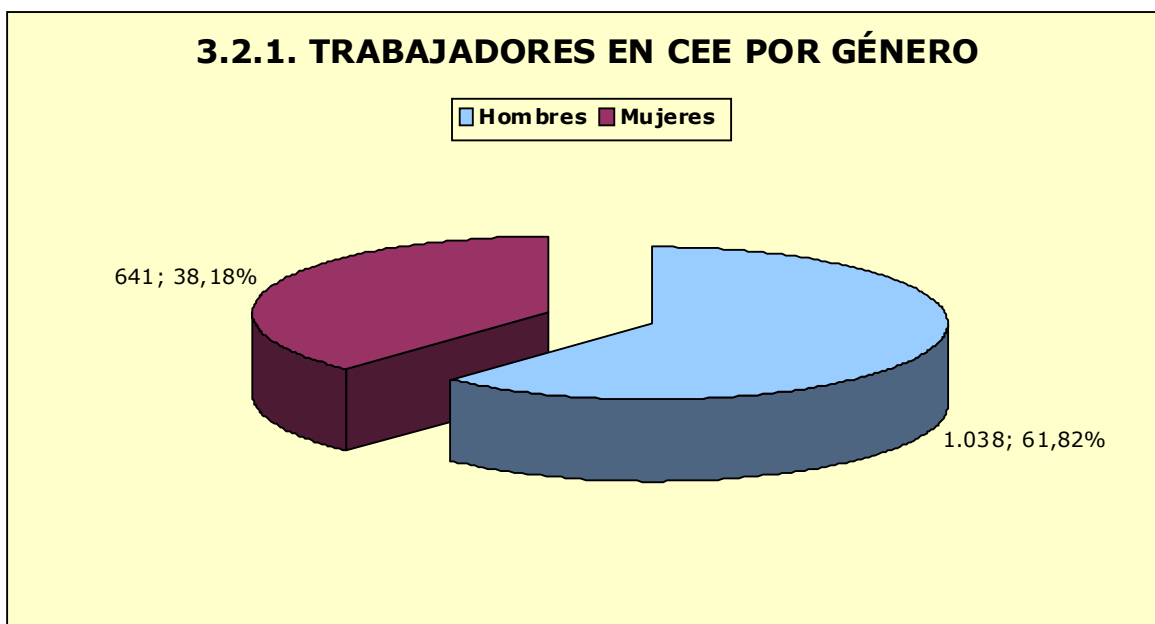

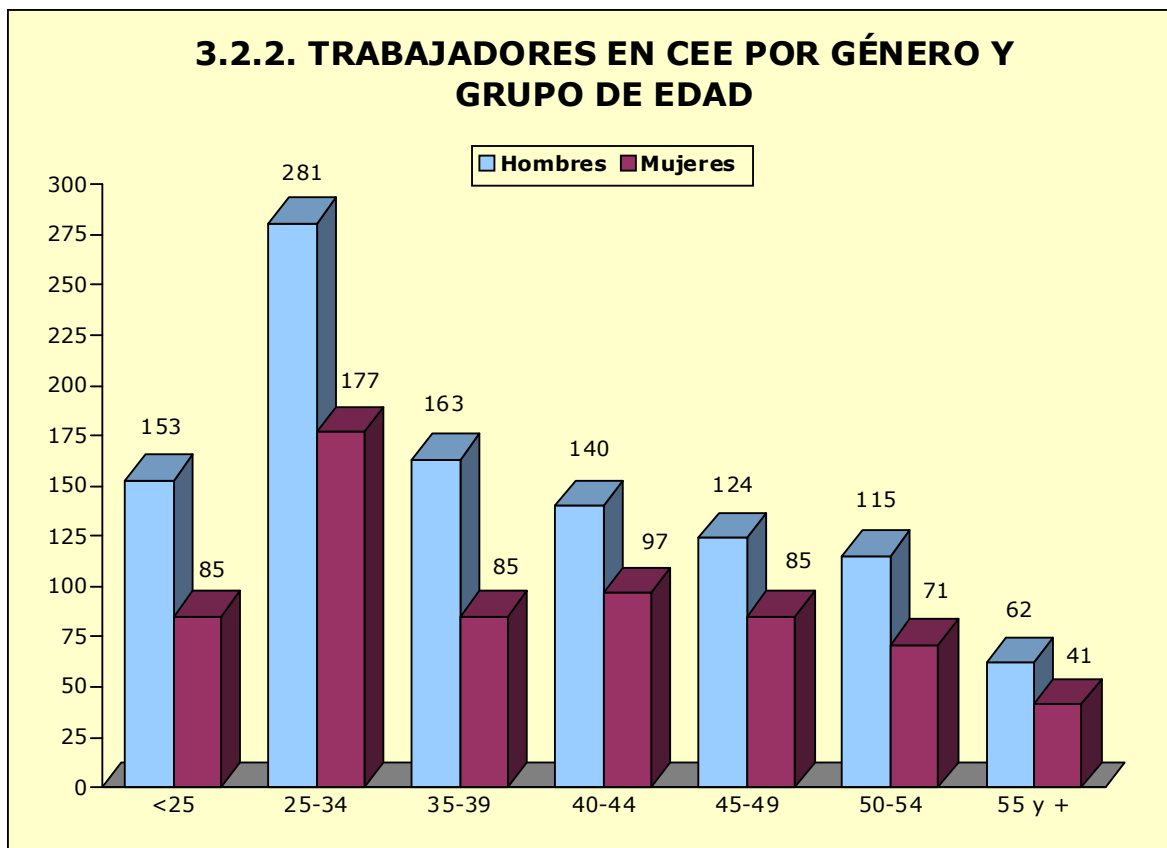

* La edad se refiere al último día del trimestre de referencia.

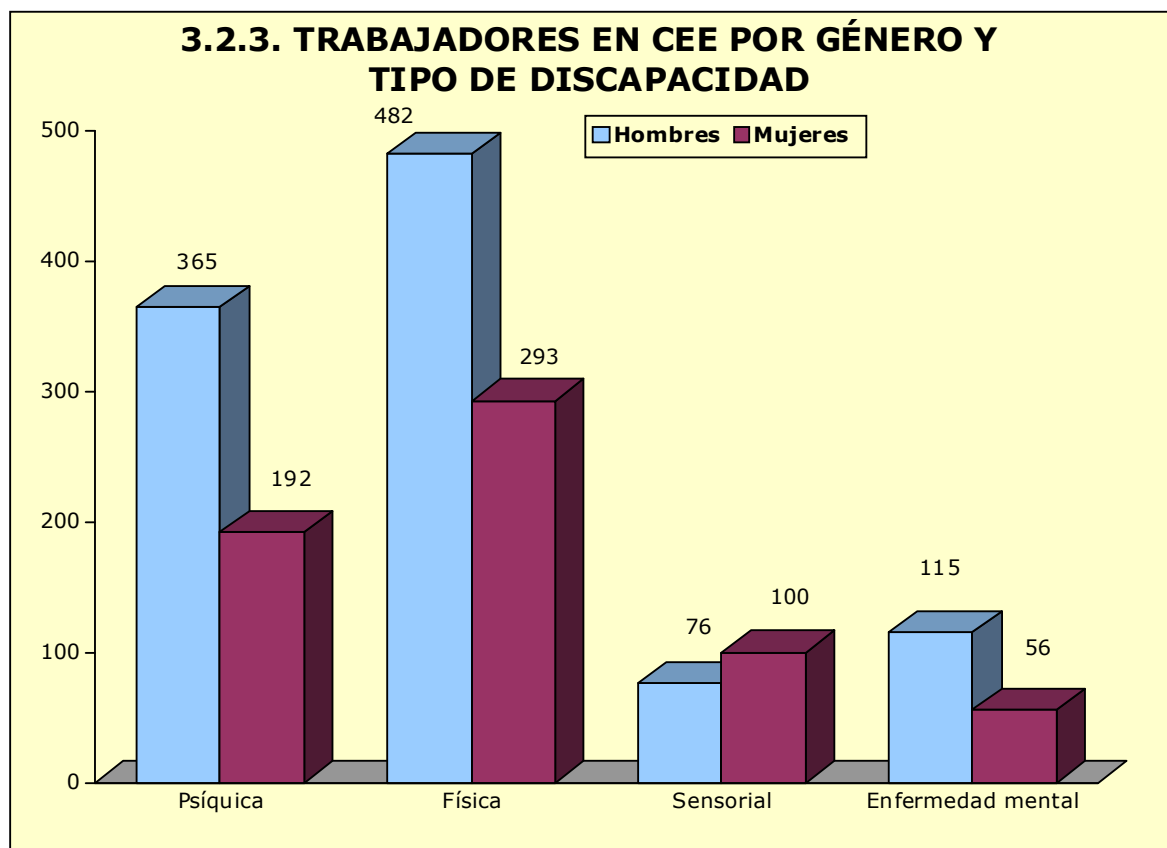

3.3. Tipo de contratos de los trabajadores discapacitados en CEE

3.3.1. Contratos en CEE por tipo de discapacidad, provincia y género

	Huesca		Teruel		Zaragoza		Aragón	
	H	M	H	M	H	M	H	M
Indefinidos	105	65	46	8	622	383	773	456
Temporales	44	32	9	10	212	143	265	185
Total	149	97	55	18	834	526	1.038	641

3.3.2. Contratos en CEE por tipo de discapacidad, provincia y grupo de edad *

	Huesca		Teruel		Zaragoza		Aragón	
	<25	≥25	<25	≥25	<25	≥25	<25	≥25
Indefinidos	26	144	9	45	164	841	199	1.030
Temporales	3	73	4	15	32	323	39	411
Total	29	217	13	60	196	1.164	238	1.441

* La edad se corresponde con la del momento de inicio del contrato

3.4. Distribución de los CEE por actividad económica

3.4.1. CEE POR SECTOR DE ACTIVIDAD ECONÓMICA

■ Agricultura
 ■ Industria
 ■ Construcción
 ■ Servicios

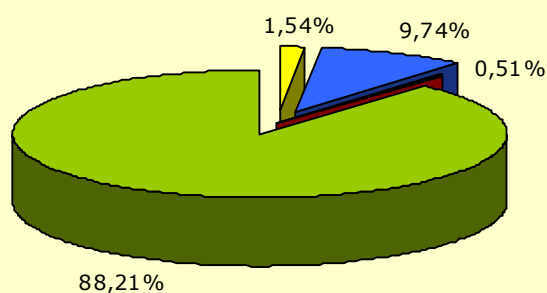

3.4.2. CEE por provincia y actividad económica

Actividad económica		Huesca	Teruel	Zaragoza	Aragón
0113	Cultivo de hortalizas, raíces y tubérculos	0	0	1	1
0161	Actividades de apoyo a la agricultura	0	0	1	1
0220	Explotación de la madera	0	0	1	1
1022	Fabricación de conservas de pescado	0	1	0	1
1039	Otro procesado y conservación de frutas y hortalizas	0	1	0	1
1413	Confección de otras prendas de vestir exteriores	1	0	0	1
1419	Confección de otras prendas de vestir y accesorios	0	0	1	1
1610	Aserrado y cepillado de la madera	1	0	0	1
1721	Fabricación de papel y cartón ondulados; fabricación de envases y embalajes de papel y cartón	0	1	0	1
2042	Fabricación de perfumes y cosméticos	0	0	1	1
2229	Fabricación de otros productos de plástico	0	0	2	2
2341	Fabricación de artículos cerámicos de uso doméstico y ornamental	0	0	1	1
2370	Corte, tallado y acabado de la piedra	1	0	0	1
2611	Fabricación de componentes electrónicos	0	0	1	1
2790	Fabricación de otro material y equipo eléctrico	0	0	2	2
2932	Fabricación de otros componentes, piezas y accesorios para vehículos de motor	0	0	1	1
3101	Fabricación de muebles de oficina y de establecimientos comerciales	1	0	0	1
3811	Recogida de residuos no peligrosos	0	0	2	2
3822	Tratamiento y eliminación de residuos peligrosos	0	0	1	1
4334	Pintura y acristalamiento	0	1	0	1
4622	Comercio al por mayor de flores y plantas	3	2	3	8
4642	Comercio al por mayor de prendas de vestir y calzado	0	0	1	1
4677	Comercio al por mayor de chatarra y productos de desecho	1	0	0	1
4724	Comercio al por menor de pan y productos de panadería, confitería y pastelería en establecimientos especializados	1	0	0	1
4730	Comercio al por menor de combustible para la automoción en establecimientos especializados	1	0	2	3
4741	Comercio al por menor de ordenadores, equipos periféricos y programas informáticos en establecimientos especializados	0	0	2	2
4752	Comercio al por menor de ferretería, pintura y vidrio en establecimientos especializados	1	0	1	2
4762	Comercio al por menor de periódicos y artículos de papelería en establecimientos especializados	2	0	3	5
4776	Comercio al por menor de flores, plantas, semillas, fertilizantes, animales de compañía y alimentos para los mismos en establecimientos especializados	2	0	3	5

3.4.2. CEE por provincia y actividad económica

Actividad económica		Huesca	Teruel	Zaragoza	Aragón
4789	Comercio al por menor de otros productos en puestos de venta y en mercadillos	0	0	1	1
4799	Otro comercio al por menor no realizado ni en establecimientos, ni en puestos de venta ni en mercadillos	1	0	0	1
4939	tipos de transporte terrestre de pasajeros n.c.o.p.	0	0	1	1
4941	Transporte de mercancías por carretera	0	0	1	1
5210	Depósito y almacenamiento	1	0	0	1
5221	Actividades anexas al transporte terrestre	2	0	2	4
5224	Manipulación de mercancías	1	3	15	19
5310	Actividades postales sometidas a la obligación del servicio universal	1	0	3	4
5520	Alojamientos turísticos y otros alojamientos de corta estancia	0	1	0	1
5610	Restaurantes y puestos de comidas	0	1	2	3
5621	Provisión de comidas preparadas para eventos	0	0	1	1
5630	Establecimientos de bebidas	1	0	0	1
5819	Otras actividades editoriales	0	0	2	2
6311	Proceso de datos, hosting y actividades relacionadas	1	0	5	6
6910	Actividades jurídicas	0	0	1	1
6920	Actividades de contabilidad, teneduría de libros, auditoría y asesoría fiscal	0	0	1	1
7410	Actividades de diseño especializado	0	0	1	1
8010	Actividades de seguridad privada	2	1	3	6
8110	Servicios integrales a edificios e instalaciones	0	0	4	4
8121	Limpieza general de edificios	2	1	11	14
8122	Otras actividades de limpieza industrial y de edificios	0	0	3	3
8129	Otras actividades de limpieza	3	1	0	4
8130	Actividades de jardinería	5	3	12	20
8211	Servicios administrativos combinados	0	0	4	4
8220	Actividades de los centros de llamadas	2	0	3	5
8230	Organización de convenciones y ferias de muestras	0	0	1	1
8292	Actividades de envasado y empaquetado	0	1	4	5
8299	Otras actividades de apoyo a las empresas n.c.o.p.	0	0	2	2
8559	Otra educación n.c.o.p.	0	0	5	5
8622	Actividades de medicina especializada	0	0	1	1
8690	Otras actividades sanitarias	0	0	1	1
8732	Asistencia en establecimientos residenciales para	0	0	2	2

3.4.2. CEE por provincia y actividad económica

Actividad económica		Huesca	Teruel	Zaragoza	Aragón
	personas con discapacidad física				
8899	Otros actividades de servicios sociales sin alojamiento n.c.o.p.	1	0	3	4
9105	Actividades de bibliotecas	1	0	0	1
9200	Actividades de juegos de azar y apuestas	1	0	0	1
9319	Otras actividades deportivas	0	0	1	1
9601	Lavado y limpieza de prendas textiles y de piel	2	1	8	11