



EMPLEO Y DISCAPACIDAD

Evolución del paro registrado y las contrataciones de las personas con discapacidad en Aragón.

4º Trimestre de 2014



INSTITUTO ARAGONÉS DE EMPLEO

ÍNDICE

1. El paro registrado entre las personas con discapacidad	5
1.1. Evolución del paro registrado	5
1.1.1. Por ámbito territorial	5
1.1.2. Por trimestres	5
1.1.3. Por género	6
1.1.4. Por grupo de edad	6
1.2. Datos generales del paro registrado	7
1.2.1. Por género y provincia	7
1.2.2. Por género y grupo de edad	8
1.2.3. Por grupo de edad, provincia y género	8
1.2.4. Por nivel académico, provincia y género	9
1.2.5. Trabajadores parados de larga duración con discapacidad por grupo de edad	9
1.3. Paro registrado atendiendo al tipo de discapacidad	10
1.3.1. Por tipo de discapacidad	10
1.3.2. Por género	10
1.3.3. Por grupo de edad	10
1.3.4. Por nivel académico	11
1.3.5. Por provincia	11
1.4. Duración media de la demanda de empleo (en días)	12
1.4.1. Por grupo de edad y género	12
1.4.2. Por nivel académico y género	12
1.4.3. Por provincia y género	12
1.4.4. Por tipo de discapacidad y género	13
1.5. Actividad económica	14
1.5.1. Actividad económica de la última empresa en la que han prestado sus servicios	14
1.5.2. Por sectores de actividad económica y tipo de discapacidad	16
1.5.3. Trabajadores parados sin empleo anterior por género y grupo de edad	16
1.6. Trabajadores parados extranjeros	17
1.6.1. Por género y grupo de edad	17
1.6.2. Por género y tipo de discapacidad	17
1.6.3. Por género y provincia	17

2. La contratación de los trabajadores con discapacidad	18
2.1. Evolución de la contratación	18
2.1.1. Por ámbito territorial	18
2.1.2. Por trimestres	18
2.1.3. Por género	19
2.1.4. Por grupo de edad	19
2.2. Datos generales de la contratación	20
2.2.1. Por género y provincia	20
2.2.2. Por grupo de edad	21
2.2.3. Por grupo de edad, provincia y género	21
2.2.4. Por nivel académico, provincia y género	22
2.3. Tipos de contratos	23
2.3.1. Por provincia y género	23
2.3.2. Por grupo de edad	23
2.3.3. Por nivel académico	23
2.4. Estabilidad en el empleo	24
2.4.1. Contratos indefinidos totales por grupo de edad y género	24
2.4.2. Contratos indefinidos totales por provincia y género	24
2.4.3. Contratos indefinidos totales por nivel académico y género	25
2.4.4. Contratos realizados a tiempo parcial por tipo de contrato, grupo de edad y género	25
2.5. Duración media en días de los contratos temporales	26
2.5.1. Por grupo de edad y género	26
2.5.2. Por provincia y género	26
2.5.3. Por nivel académico	26
2.6. Sector de actividad económica en la contratación	27
2.6.1. Por género	27
2.6.2. Por provincia	27
2.6.3. Contratos totales por actividad económica y género	27
2.7. Contratos a trabajadores extranjeros	30
2.7.1. Por género y grupo de edad	30
2.7.2. Por género y provincia	30
2.8. Otros indicadores	31
2.8.1. Contratos realizados por las empresas de trabajo temporal y provincia	31
2.8.2. Ocupaciones más contratadas (con 10 y más contratos) según género	31

3. Los Centros Especiales de Empleo (CEE)	34
3.1. Distribución de las plantillas	34
3.1.1. Por ámbito territorial	34
3.1.2. Trabajadores en CEE por provincia y tipo de empleados	34
3.1.3. Media de trabajadores en CEE por provincia y tipo de empleados	34
3.1.4. Evolución trimestral	35
3.2. Distribución de los trabajadores discapacitados en CEE	35
3.2.1. Por género	35
3.2.2. Por género y grupo de edad	36
3.2.3. Por género y tipo de discapacidad	36
3.3. Tipo de contratos de los trabajadores discapacitados	37
3.3.1. Por provincia y género	37
3.3.2. Por provincia y grupo de edad	37
3.4. Distribución de los CEE por actividad económica	37
3.4.1. Por sector de actividad económica	37
3.4.2. CEE por provincia y actividad económica	38

1. Paro registrado entre las personas con discapacidad

1.1. Evolución del paro registrado

1.1.1. Paro registrado por ámbito territorial					
	4º Trimestre 2014	Variación trimestre anterior		Variación mismo trimestre año anterior	
		Total	%	Total	%
Huesca	396	-54	-12,00%	-34	-7,91%
Teruel	185	-16	-7,96%	-13	-6,57%
Zaragoza	2.445	-1	-0,04%	48	2,00%
Aragón	3.026	-71	-2,29%	1	0,03%

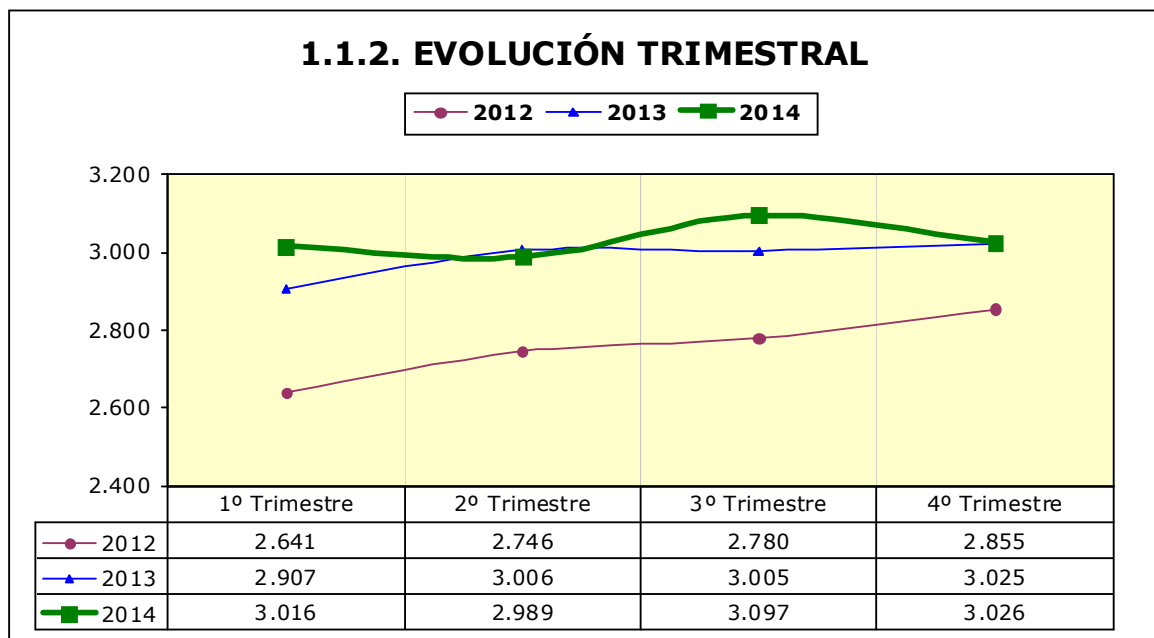

1.1.3. POR GÉNERO

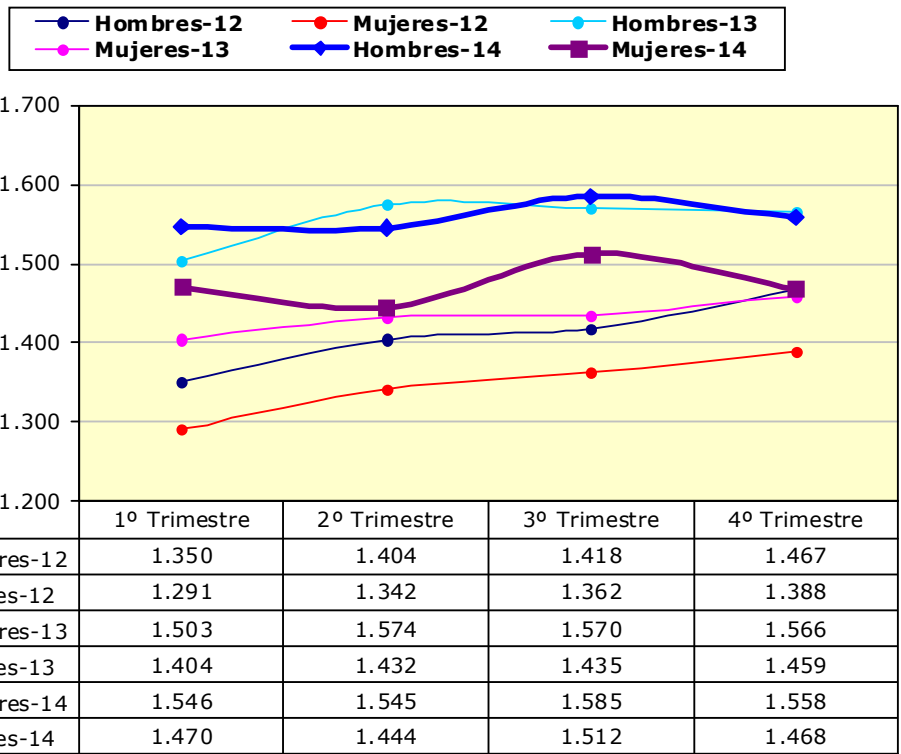

1.1.4. POR GRUPO DE EDAD

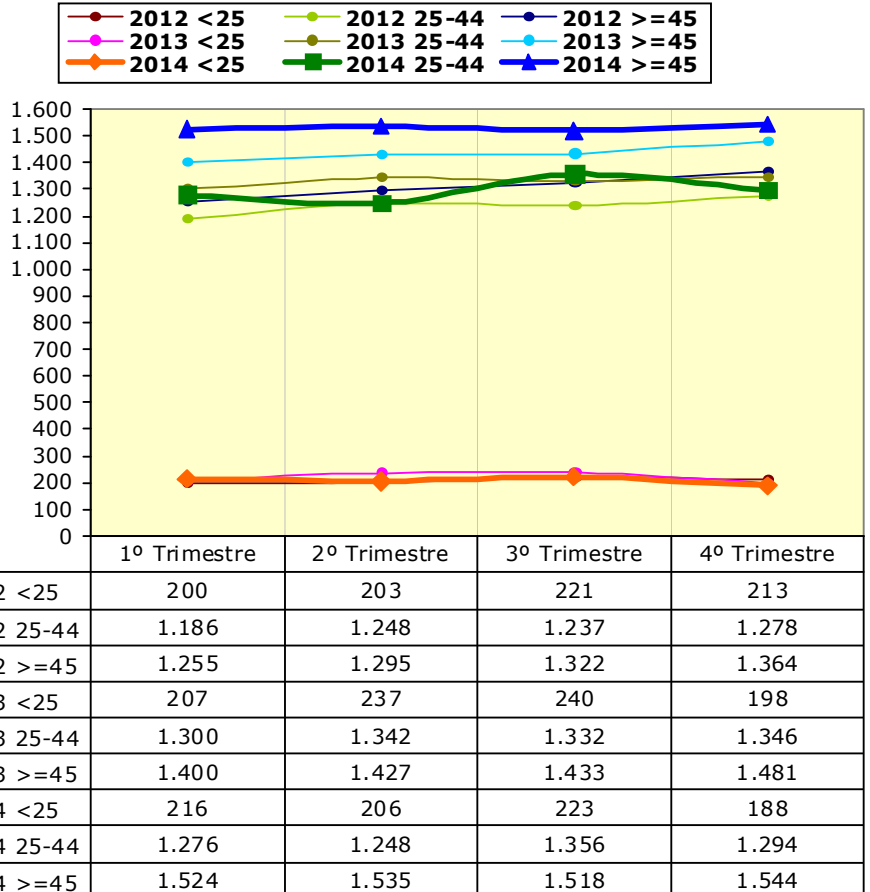

1.2. Datos generales del paro registrado

1.2.1. Paro registrado por género y provincia

	Huesca	Teruel	Zaragoza	Aragón
Hombres	197	103	1.258	1.558
Mujeres	199	82	1.187	1.468
Total	396	185	2.445	3.026

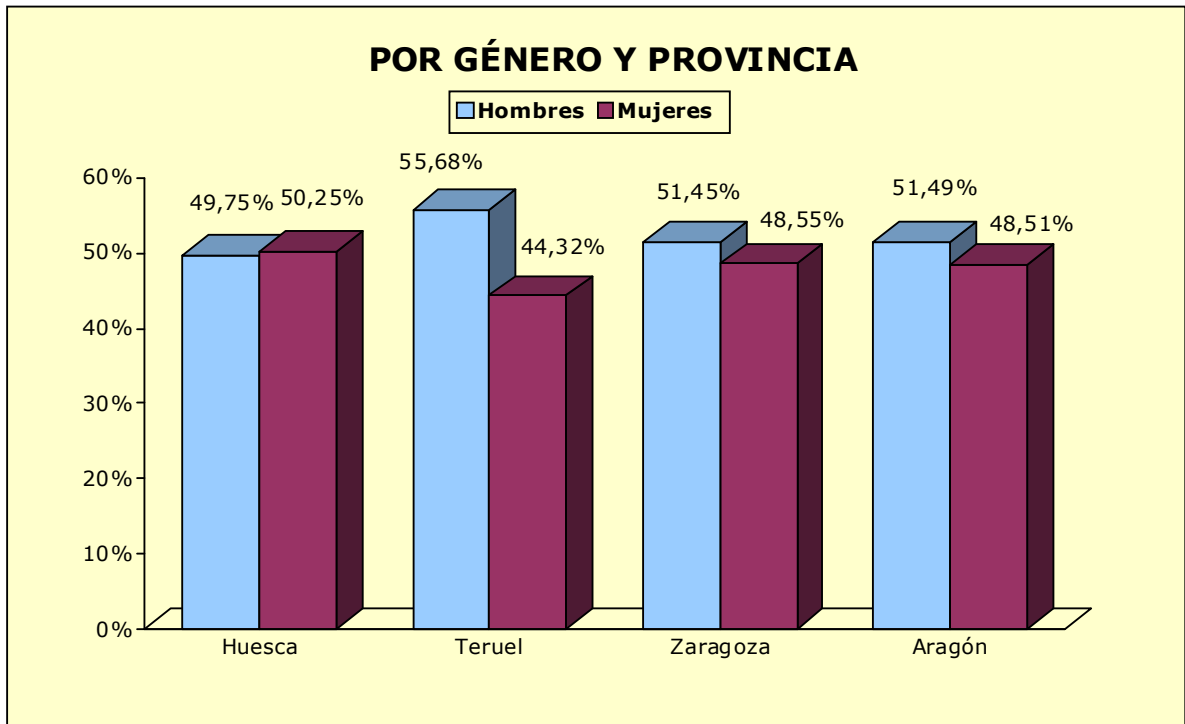

1.2.2. POR GÉNERO Y GRUPO DE EDAD

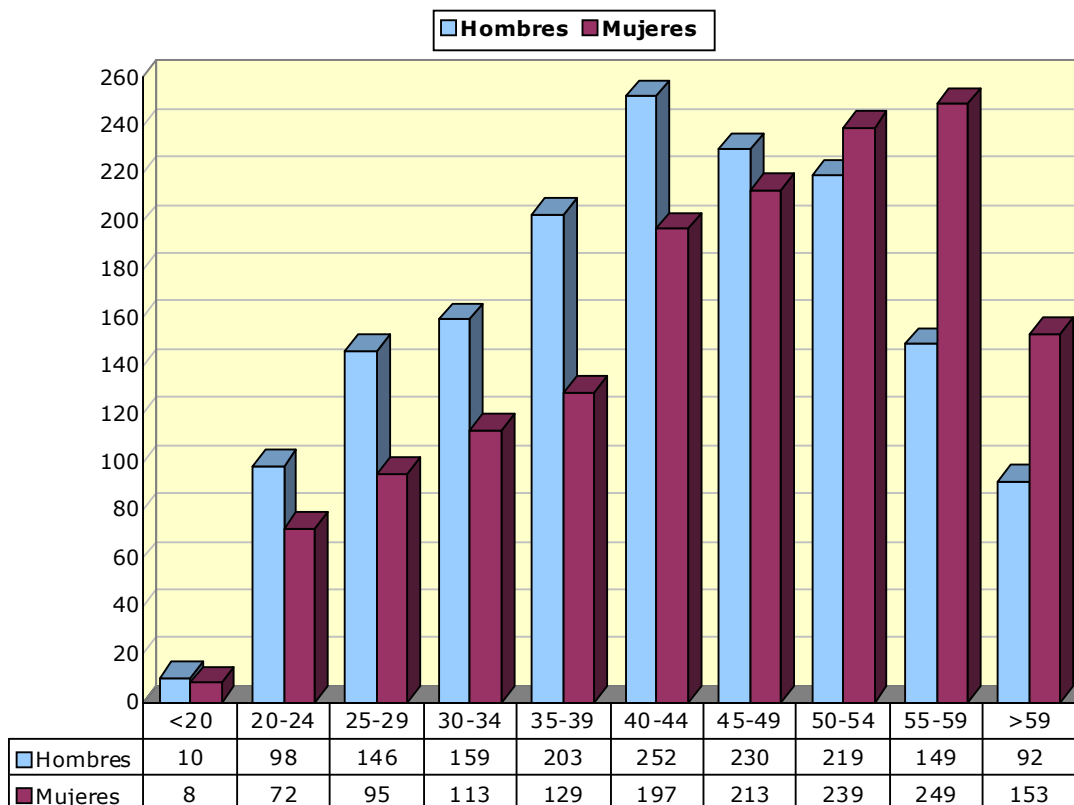

1.2.3. Paro registrado por grupo de edad, provincia y género

Edad	Huesca		Teruel		Zaragoza		Aragón	
	H	M	H	M	H	M	H	M
<20	2	0	1	1	7	7	10	8
20-24	9	4	11	12	78	56	98	72
25-29	25	11	18	8	103	76	146	95
30-34	17	23	11	11	131	79	159	113
35-39	28	20	14	4	161	105	203	129
40-44	26	32	17	9	209	156	252	197
45-49	29	28	13	14	188	171	230	213
50-54	29	26	6	13	184	200	219	239
55-59	18	34	7	6	124	209	149	249
>59	14	21	5	4	73	128	92	153
Total	197	199	103	82	1.258	1.187	1.558	1.468

1.2.4. Paro registrado por nivel académico, provincia y género

Nivel Académico	Huesca		Teruel		Zaragoza		Aragón	
	H	M	H	M	H	M	H	M
Educación Primaria o inferior	44	36	11	16	146	147	201	199
Primera Etapa de Educ. Secundaria	122	113	71	47	786	727	979	887
Segunda Etapa de Educ. Secundaria:								
- Bachillerato	15	14	7	6	105	83	127	103
- Enseñanza media de formación profesional	7	17	7	9	100	107	114	133
Enseñanza Superior:								
- De formación profesional	5	9	3	3	67	48	75	60
- Universitaria	4	10	4	1	54	75	62	86
Total	197	199	103	82	1.258	1.187	1.558	1.468

1.2.5. Trabajadores parados de larga duración* con discapacidad por grupo de edad

	N	% sobre total
<25 años	96	51,06%
25-44 años	686	53,01%
>44 años	1032	66,84%
Total	1.814	59,95%

*En los <25 años se considera a partir de 6 meses y en los demás a partir de 12 meses

1.3. Paro registrado atendiendo al tipo de discapacidad

1.3.1. Paro registrado por tipo de discapacidad

	T	%
Física	1.202	39,72%
Psíquica	858	28,35%
Sensorial	424	14,01%
Otras	542	17,91%
Total	3.026	100%

1.3.2. Paro registrado por tipo de discapacidad y género

	Hombres		Mujeres		Total
	T	%	T	%	
Física	577	48,00%	625	52,00%	1.202
Psíquica	486	56,64%	372	43,36%	858
Sensorial	219	51,65%	205	48,35%	424
Otras	276	50,92%	266	49,08%	542
Total	1.558	51,49%	1.468	48,51%	3.026

1.3.3. Paro registrado por tipo de discapacidad y grupo de edad

	< 25 años	25 - 44 años	>= 45 años	Total
Física	27	433	742	1.202
Psíquica	99	492	267	858
Sensorial	24	144	256	424
Otras	38	225	279	542
Total	188	1.294	1.544	3.026

1.3.4. Paro registrado por tipo de discapacidad y nivel académico

Nivel académico	Física	Psíquica	Sensorial	Otras	Total
Educación Primaria o inferior	142	113	63	82	400
Primera Etapa de Educ. Secundaria	724	544	263	335	1.866
Segunda Etapa de Educ. Secundaria:					
- Bachillerato	100	73	21	36	230
- Enseñanza media de formación profesional	120	53	30	44	247
Enseñanza Superior:					
- De formación profesional	57	38	22	18	135
- Universitaria	59	37	25	27	148
Total	1.202	858	424	542	3.026

1.3.5. Paro registrado por tipo de discapacidad y provincia

	Huesca	Teruel	Zaragoza	Aragón
Física	135	56	1.011	1.202
Psíquica	112	72	674	858
Sensorial	55	26	343	424
Otras	94	31	417	542
Total	396	185	2.445	3.026

1.4. Duración media de la demanda de empleo (en días)

1.4.1. Duración media de la demanda por grupo de edad y género

Edad	Hombres	Mujeres	Total
<20	158	170	163
20-24	420	368	398
25-29	542	642	582
30-34	824	755	795
35-39	613	770	674
40-44	756	804	777
45-49	874	798	837
50-54	1.069	853	956
55-59	1.104	1.252	1.196
>59	1.361	1.549	1.478
Total	830	923	875

1.4.2. Duración media de la demanda por nivel académico y género

Nivel académico	Hombres	Mujeres	Total
Educación Primaria o inferior	880	1.038	958
Primera Etapa de Educ. Secundaria	838	989	910
Segunda Etapa de Educ. Secundaria:			
- Bachillerato	931	888	912
- Enseñanza media de formación profesional	609	638	624
Enseñanza Superior:			
- De formación profesional	790	560	688
- Universitaria	781	709	739
Total	830	923	875

1.4.3. Duración media de la demanda por provincia y género

	Hombres	Mujeres	Total
Huesca	828	843	836
Teruel	757	556	668
Zaragoza	836	961	897
Aragón	830	923	875

1.4.4. Duración media de la demanda por tipo de discapacidad y género

	Hombres	Mujeres	Total
Física	920	989	956
Psíquica	834	933	877
Sensorial	772	776	774
Otras	679	865	770
Total	830	923	875

1.5. Actividad económica

1.5.1. Actividad económica de la última empresa en la que los trabajadores han prestado sus servicios

Actividad económica	Hombres	Mujeres	Total
1 Agricultura, ganadería, caza y servicios relacionados con las mismas	71	36	107
2 Silvicultura y explotación forestal	7	2	9
5 Extracción de antracita, hulla y lignito	0	1	1
7 Extracción de minerales metálicos	1	0	1
8 Otras industrias extractivas	2	0	2
10 Industria de la alimentación	38	34	72
11 Fabricación de bebidas	1	2	3
13 Industria textil	4	10	14
14 Confección de prendas de vestir	1	12	13
15 Industria del cuero y del calzado	5	6	11
16 Industria de la madera y del corcho, excepto muebles; cestería y espartería	8	2	10
17 Industria del papel	2	1	3
18 Artes gráficas y reproducción de soportes grabados	1	3	4
20 Industria química	3	6	9
22 Fabricación de productos de caucho y plásticos	24	8	32
23 Fabricación de otros productos minerales no metálicos	6	0	6
24 Metalurgia; fabricación de productos de hierro, acero y ferroaleaciones	9	4	13
25 Fabricación de productos metálicos, excepto maquinaria y equipo	28	8	36
26 Fabricación de productos informáticos, electrónicos y ópticos	2	1	3
27 Fabricación de material y equipo eléctrico	32	21	53
28 Fabricación de maquinaria y equipo n.c.o.p.	8	4	12
29 Fabricación de vehículos de motor, remolques y semirremolques	28	19	47
31 Fabricación de muebles	15	2	17
32 Otras industrias manufactureras	9	6	15
33 Reparación e instalación de maquinaria y equipo	4	1	5
35 Suministro de energía eléctrica, gas, vapor y aire acondicionado	2	0	2
36 Captación, depuración y distribución de agua	5	1	6
38 Recogida, tratamiento y eliminación de residuos; valorización	13	2	15
41 Construcción de edificios	80	13	93
42 Ingeniería civil	14	1	15
43 Actividades de construcción especializada	94	22	116
45 Venta y reparación de vehículos de motor y motocicletas	10	2	12
46 Comercio al por mayor e intermediarios del comercio, excepto de vehículos de motor y motocicletas	52	52	104
47 Comercio al por menor, excepto de vehículos de motor y motocicletas	70	127	197
49 Transporte terrestre y por tubería	33	7	40
52 Almacenamiento y actividades anexas al transporte	21	6	27
53 Actividades postales y de correos	3	2	5
55 Servicios de alojamiento	11	18	29

1.5.1. Actividad económica de la última empresa en la que los trabajadores han prestado sus servicios

Actividad económica		Hombres	Mujeres	Total
56	Servicios de comidas y bebidas	51	111	162
58	Edición	3	0	3
59	Actividades cinematográficas, de vídeo y de programas de televisión, grabación de sonido y edición musical	2	3	5
60	Actividades de programación y emisión de radio y televisión	1	0	1
61	Telecomunicaciones	8	5	13
62	Programación, consultoría y otras actividades relacionadas con la informática	10	10	20
63	Servicios de información	1	4	5
64	Servicios financieros, excepto seguros y fondos de pensiones	4	2	6
65	Seguros, reaseguros y fondos de pensiones, excepto Seguridad Social obligatoria	1	0	1
66	Actividades auxiliares a los servicios financieros y a los seguros	2	0	2
68	Actividades inmobiliarias	3	5	8
69	Actividades jurídicas y de contabilidad	11	10	21
70	Actividades de las sedes centrales; actividades de consultoría de gestión empresarial	1	2	3
71	Servicios técnicos de arquitectura e ingeniería; ensayos y análisis técnicos	3	2	5
72	Investigación y desarrollo	2	1	3
73	Publicidad y estudios de mercado	5	14	19
74	Otras actividades profesionales, científicas y técnicas	33	47	80
77	Actividades de alquiler	18	6	24
78	Actividades relacionadas con el empleo	86	66	152
79	Actividades de agencias de viajes, operadores turísticos, servicios de reservas y actividades relacionadas con los mismos	2	1	3
80	Actividades de seguridad e investigación	24	3	27
81	Servicios a edificios y actividades de jardinería	99	177	276
82	Actividades administrativas de oficina y otras actividades auxiliares a las empresas	86	46	132
84	Administración Pública y defensa; Seguridad Social obligatoria	97	61	158
85	Educación	32	34	66
86	Actividades sanitarias	17	24	41
87	Asistencia en establecimientos residenciales	9	47	56
88	Actividades de servicios sociales sin alojamiento	50	59	109
90	Actividades de creación, artísticas y espectáculos	6	2	8
91	Actividades de bibliotecas, archivos, museos y otras actividades culturales	4	0	4
92	Actividades de juegos de azar y apuestas	5	4	9
93	Actividades deportivas, recreativas y de entretenimiento	13	11	24
94	Actividades asociativas	23	44	67
95	Reparación de ordenadores, efectos personales y artículos de uso doméstico	0	1	1
96	Otros servicios personales	11	30	41
97	Actividades de los hogares como empleadores de personal doméstico	12	22	34
98	Actividades de los hogares como productores de bienes y servicios para uso propio	0	2	2
0	Sin empleo anterior	106	170	276
	Total	1.558	1.468	3.026

1.5.2. Paro registrado por sectores de actividad económica y tipo de discapacidad

	Física	Psíquica	Sensorial	Otras	Total
Agricultura	49	37	5	25	116
Industria	164	104	79	58	405
Construcción	97	50	38	39	224
Servicios	821	562	264	358	2.005
Sin empleo anterior	71	105	38	62	276
Total	1.202	858	424	542	3.026

1.5.3. Trabajadores sin empleo anterior por género y grupo de edad

	< 25 años	25 - 44 años	>= 45 años	Total
Hombres	49	30	27	106
Mujeres	40	54	76	170
Total	89	84	103	276

1.6. Trabajadores parados extranjeros

1.6.1. Extranjeros parados por género y grupo de edad

	<25 años	25-44 años	>=45 años	Total
Hombres	12	42	61	115
Mujeres	5	28	31	64
Total	17	70	92	179

1.6.2. Extranjeros parados por género y tipo de discapacidad

	Física	Psíquica	Sensorial	Otras	Total
Hombres	52	14	27	22	115
Mujeres	34	8	8	14	64
Total	86	22	35	36	179

1.6.3. Extranjeros parados por género y provincia

	Huesca	Teruel	Zaragoza	Aragón
Hombres	13	2	100	115
Mujeres	14	2	48	64
Total	27	4	148	179

2. Contratación de los trabajadores con discapacidad

2.1. Evolución de la contratación. Año 2014

2.1.1. Por ámbito territorial. Año 2014

	Aragón	Huesca	Teruel	Zaragoza
Año 2014	4.650	840	319	3.491
% Δ año anterior	18,11%	24,81%	16,00%	16,79%

*Incluye los contratos convertidos en indefinidos

2.1.2. CONTRATACIÓN POR TRIMESTRES

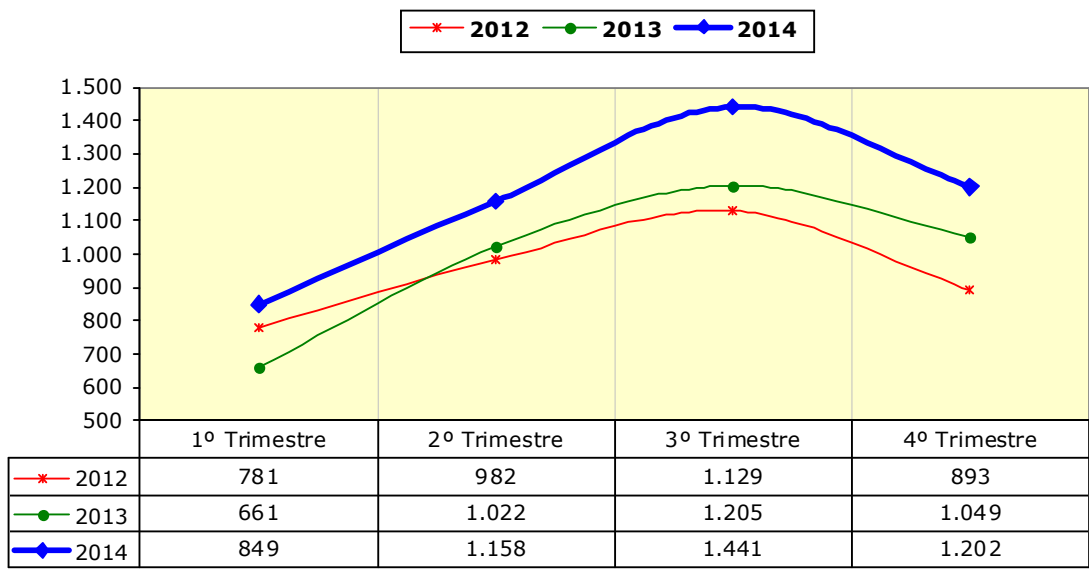

2.1.3. CONTRATACIÓN POR GÉNERO

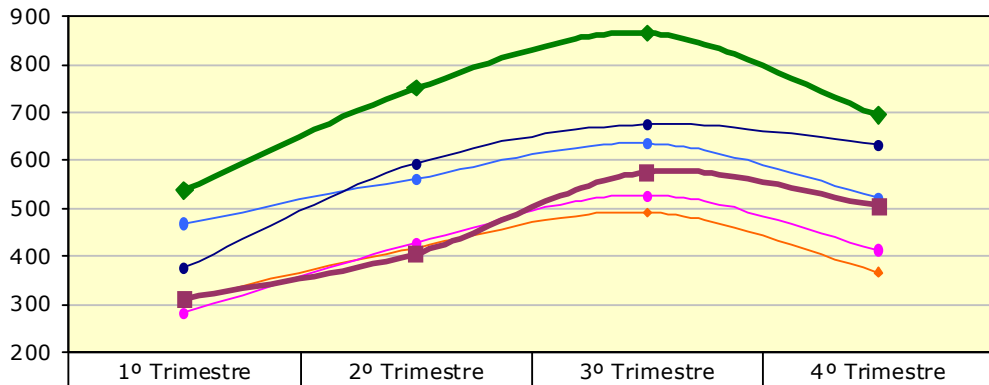
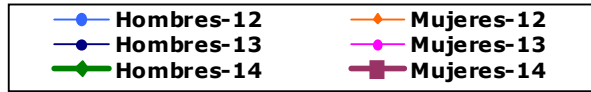

	1º Trimestre	2º Trimestre	3º Trimestre	4º Trimestre
● Hombres-12	470	563	636	525
◆ Mujeres-12	311	419	493	368
● Hombres-13	378	594	676	634
◆ Mujeres-13	283	428	529	415
◆ Hombres-14	538	751	865	695
■ Mujeres-14	311	407	576	507

2.1.4. CONTRATACIÓN POR GRUPO DE EDAD

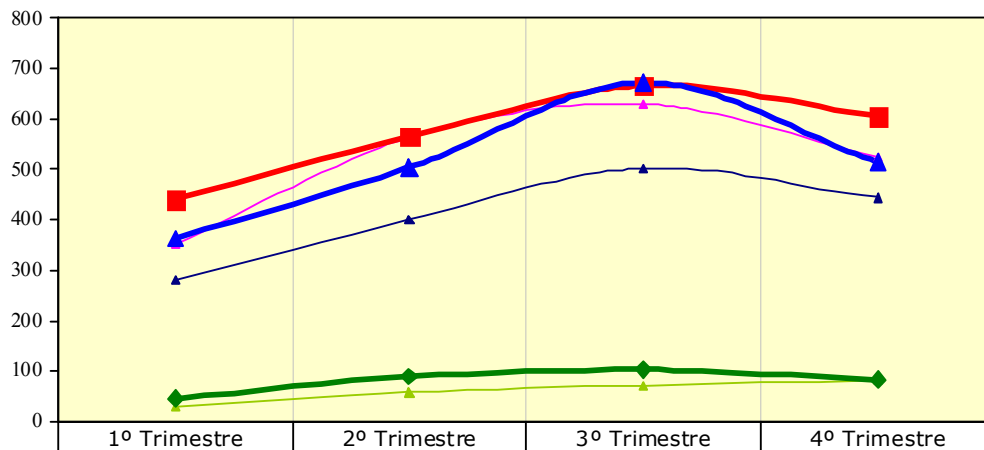

	1º Trimestre	2º Trimestre	3º Trimestre	4º Trimestre
▲ 2013 <25	30	58	72	81
◆ 2013 25-44	351	563	630	524
▲ 2013 =>45	280	401	503	444
◆ 2014 <25	46	89	103	83
■ 2014 25-44	440	565	666	605
▲ 2014 =>45	363	504	672	514

2.2. Datos generales de la contratación de trabajadores con discapacidad. Año 2014

2.2.1. Por género y provincia				
	Huesca	Teruel	Zaragoza	Aragón
Hombres	536	199	2.114	2.849
Mujeres	304	120	1.377	1.801
Total	840	319	3.491	4.650

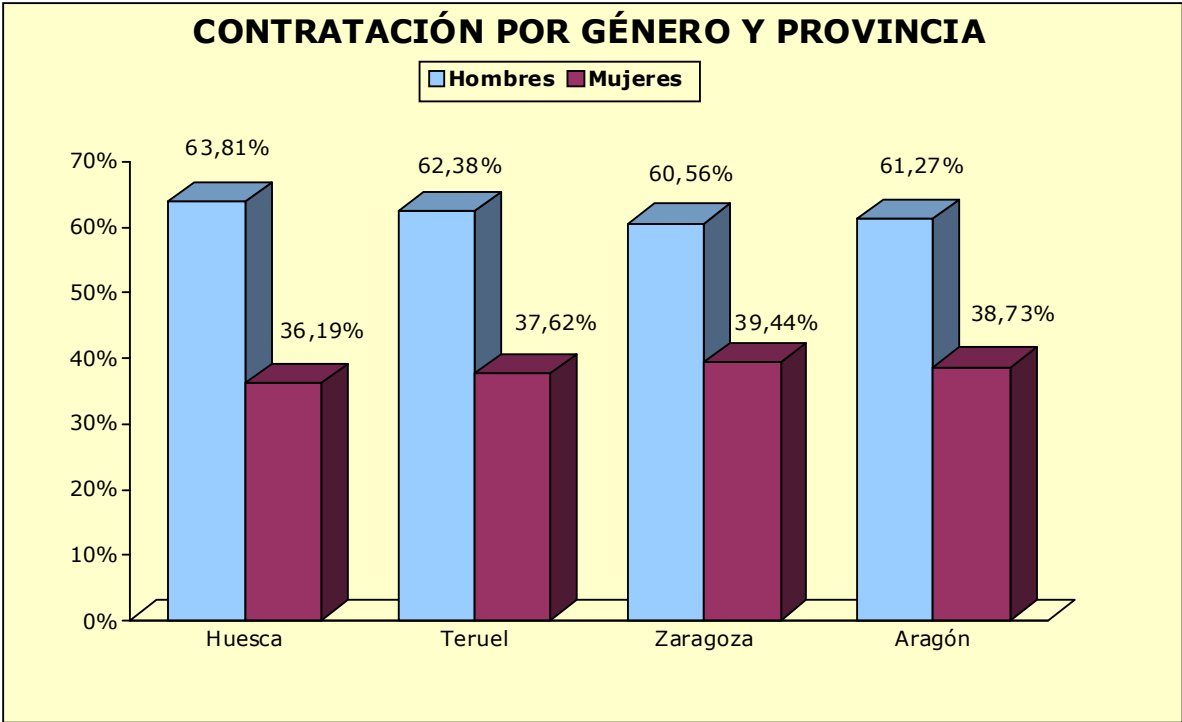

2.2.2 CONTRATOS POR GRUPO DE EDAD

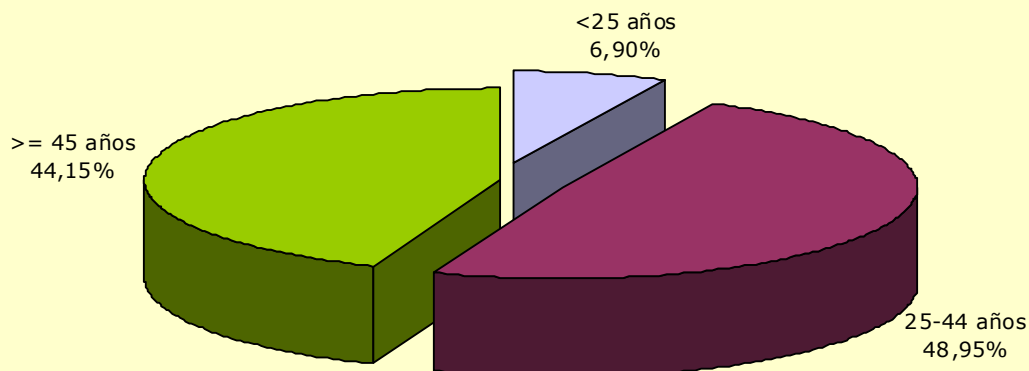

2.2.3. Por grupo de edad, provincia y género

Edad	Huesca		Teruel		Zaragoza		Aragón	
	H	M	H	M	H	M	H	M
<20	2	0	0	0	41	8	43	8
20-24	22	20	14	7	133	74	169	101
25-29	46	24	15	12	141	159	202	195
30-34	67	24	11	24	174	141	252	189
35-39	58	30	26	12	315	187	399	229
40-44	65	34	38	23	395	255	498	312
45-49	80	56	43	24	416	240	539	320
50-54	96	65	33	8	339	199	468	272
55-59	63	40	17	10	117	93	197	143
>59	37	11	2	0	43	21	82	32
Total	536	304	199	120	2.114	1.377	2.849	1.801

2.2.4. Contratación por nivel académico, provincia y género

Nivel académico	Huesca		Teruel		Zaragoza		Aragón	
	H	M	H	M	H	M	H	M
Educación Primaria o inferior	205	142	91	41	727	518	1023	701
Primera Etapa de Educ. Secundaria	230	108	67	46	699	410	996	564
Segunda Etapa de Educ. Secundaria:								
- Bachillerato	49	18	17	12	361	207	427	237
- Enseñanza media de formación profesional	29	21	18	5	164	105	211	131
Enseñanza Superior:								
- De formación profesional	7	1	4	0	83	57	94	58
- Universitaria	16	14	2	16	80	80	98	110
Total	536	304	199	120	2.114	1.377	2.849	1.801

2.3. Datos generales por tipo de contratos. Año 2014

2.3.1. Contratación por tipo de contrato, provincia y género

	Huesca		Teruel		Zaragoza		Aragón	
	H	M	H	M	H	M	H	M
Indefinidos	54	34	22	24	213	148	289	206
Temporales	482	270	177	96	1.901	1.229	2.560	1.595
Total	536	304	199	120	2.114	1.377	2.849	1.801

2.3.2. Contratación por tipo de contrato y grupo de edad

	<25	25-44	>=45	Total
Indefinidos	37	264	194	495
Temporales	284	2.012	1.859	4.155
Total	321	2.276	2.053	4.650

2.3.3. Contratación por tipo de contrato y nivel académico

Nivel académico	Indefinidos	Temporales	Total
Educación Primaria o inferior	136	1.588	1.724
Primera Etapa de Educ. Secundaria	175	1.385	1.560
Segunda Etapa de Educ. Secundaria:			
- Bachillerato	77	587	664
- Enseñanza media de formación profesional	44	298	342
Enseñanza Superior:			
- De formación profesional	24	128	152
- Universitaria	39	169	208
Total	495	4.155	4.650

2.4. Estabilidad en el empleo. Año 2014

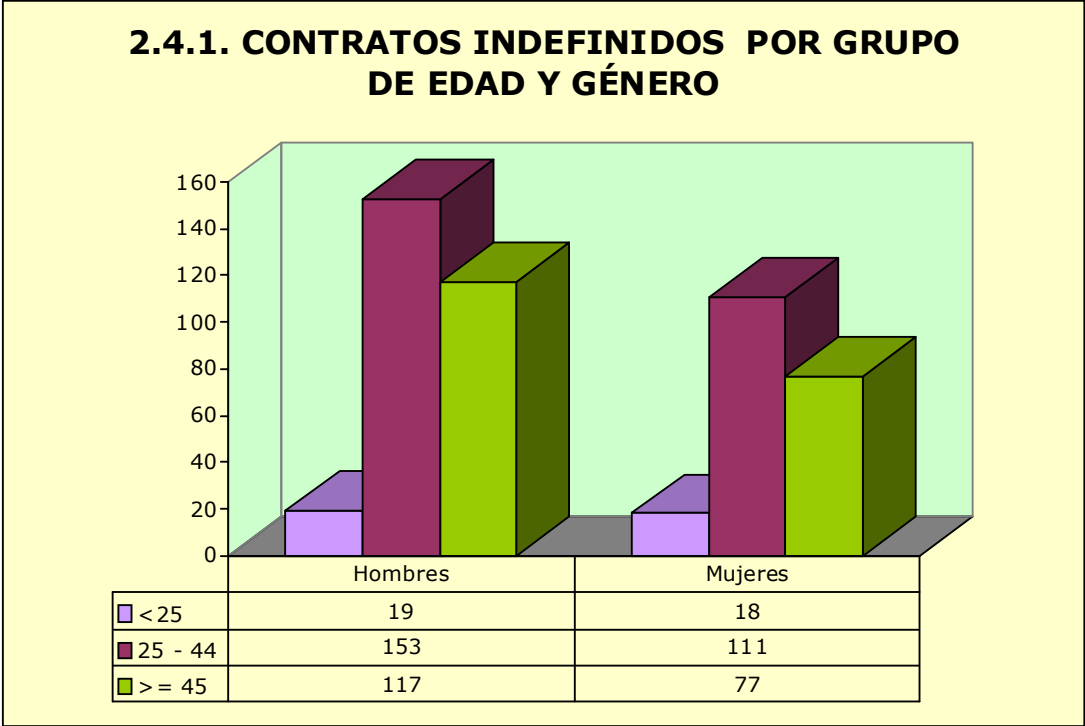

2.4.2. Contratos indefinidos totales por provincia y género

	Hombres	Mujeres	Total
Huesca	54	34	88
Teruel	22	24	46
Zaragoza	213	148	361
Aragón	289	206	495

2.4.3. Contratos indefinidos totales por nivel académico y género

Nivel académico	Hombres	Mujeres	Total
Educación Primaria o inferior	84	52	136
Primera Etapa de Educ. Secundaria	100	75	175
Segunda Etapa de Educ. Secundaria:			
- Bachillerato	48	29	77
- Enseñanza media de formación profesional	21	23	44
Enseñanza Superior:			
- De formación profesional	16	8	24
- Universitaria	20	19	39
Total	289	206	495

2.4.4. Contratos realizados a tiempo parcial por tipo de contrato, grupo de edad y género

	< 25 años		25 - 44 años		≥ 45 años		Total
	H	M	H	M	H	M	
Indefinidos, iniciales y conversiones	4	10	43	70	42	48	217
Temporales	45	42	377	459	341	418	1.682
Totales	49	52	420	529	383	466	1.899

2.5. Duración media en días de los contratos temporales. Año 2014

2.5.1. Duración media de los contratos temporales por grupo de edad y género

	Hombres	Mujeres	Total
<25	82	131	96
25-44	121	117	119
>=45	116	101	111
Total	116	111	114

2.5.2. Duración media de los contratos temporales por provincia y género

	Hombres	Mujeres	Total
Huesca	85	90	86
Teruel	104	125	111
Zaragoza	126	114	121
Aragón	116	111	114

2.5.3. Duración media de los contratos temporales por nivel académico

Nivel académico	Días
Educación Primaria o inferior	141
Primera Etapa de Educ. Secundaria	91
Segunda Etapa de Educ. Secundaria:	
- Bachillerato	86
- Enseñanza media de formación profesional	129
Enseñanza Superior:	
- De formación profesional	135
- Universitaria	143
Total	114

2.6. Sector de actividad económica en la contratación. Año 2014

2.6.1. Contratación por sector de actividad y género

	Hombres	Mujeres	Total
Agricultura	184	33	217
Industria	533	188	721
Construcción	85	6	91
Servicios	2.047	1.574	3.621
Total	2.849	1.801	4.650

2.6.2. Contratación por sector de actividad y provincia

	Huesca	Teruel	Zaragoza	Aragón
Agricultura	40	8	169	217
Industria	45	55	621	721
Construcción	30	9	52	91
Servicios	725	247	2.649	3.621
Total	840	319	3.491	4.650

2.6.3. Contratos totales (incluidos conversiones en indefinidos) por actividad económica y género

Actividad Económica		Hombres	Mujeres	Total
1	Agricultura, ganadería, caza y servicios relacionados con las mismas	175	33	208
2	Silvicultura y explotación forestal	9	0	9
10	Industria de la alimentación	80	43	123
11	Fabricación de bebidas	2	0	2
13	Industria textil	11	14	25
14	Confección de prendas de vestir	0	3	3
15	Industria del cuero y del calzado	6	0	6
16	Industria de la madera y del corcho, excepto muebles; cestería y espartería	3	3	6
17	Industria del papel	3	0	3
18	Artes gráficas y reproducción de soportes grabados	2	1	3
20	Industria química	2	1	3
21	Fabricación de productos farmacéuticos	0	4	4

2.6.3. Contratos totales (incluidos conversiones en indefinidos) por actividad económica y género

Actividad Económica		Hombres	Mujeres	Total
22	Fabricación de productos de caucho y plásticos	95	11	106
23	Fabricación de otros productos minerales no metálicos	3	0	3
24	Metalurgia; fabricación de productos de hierro, acero y ferroaleaciones	6	0	6
25	Fabricación de productos metálicos, excepto maquinaria y equipo	25	5	30
26	Fabricación de productos informáticos, electrónicos y ópticos	7	4	11
27	Fabricación de material y equipo eléctrico	94	32	126
28	Fabricación de maquinaria y equipo n.c.o.p.	14	15	29
29	Fabricación de vehículos de motor, remolques y semirremolques	129	38	167
30	Fabricación de otro material de transporte	2	0	2
31	Fabricación de muebles	19	3	22
32	Otras industrias manufactureras	1	3	4
33	Reparación e instalación de maquinaria y equipo	3	1	4
35	Suministro de energía eléctrica, gas, vapor y aire acondicionado	3	0	3
36	Captación, depuración y distribución de agua	5	1	6
37	Recogida y tratamiento de aguas residuales	1	0	1
38	Recogida, tratamiento y eliminación de residuos; valorización	16	6	22
39	Actividades de descontaminación y otros servicios de gestión de residuos	1	0	1
41	Construcción de edificios	30	2	32
42	Ingeniería civil	1	0	1
43	Actividades de construcción especializada	54	4	58
45	Venta y reparación de vehículos de motor y motocicletas	27	3	30
46	Comercio al por mayor e intermediarios del comercio, excepto de vehículos de motor y motocicletas	101	43	144
47	Comercio al por menor, excepto de vehículos de motor y motocicletas	103	92	195
49	Transporte terrestre y por tubería	68	16	84
52	Almacenamiento y actividades anexas al transporte	90	21	111
53	Actividades postales y de correos	41	18	59
55	Servicios de alojamiento	67	41	108
56	Servicios de comidas y bebidas	188	171	359
58	Edición	50	1	51
59	Actividades cinematográficas, de vídeo y de programas de televisión, grabación de sonido y edición musical	1	0	1
60	Actividades de programación y emisión de radio y televisión	1	1	2
61	Telecomunicaciones	22	4	26
62	Programación, consultoría y otras actividades relacionadas con la informática	13	3	16
63	Servicios de información	1	0	1
64	Servicios financieros, excepto seguros y fondos de pensiones	0	1	1

2.6.3. Contratos totales (incluidos conversiones en indefinidos) por actividad económica y género

Actividad Económica		Hombres	Mujeres	Total
65	Seguros, reaseguros y fondos de pensiones, excepto Seguridad Social obligatoria	0	2	2
66	Actividades auxiliares a los servicios financieros y a los seguros	3	5	8
68	Actividades inmobiliarias	5	3	8
69	Actividades jurídicas y de contabilidad	8	13	21
70	Actividades de las sedes centrales; actividades de consultoría de gestión empresarial	2	1	3
71	Servicios técnicos de arquitectura e ingeniería; ensayos y análisis técnicos	5	19	24
72	Investigación y desarrollo	1	1	2
73	Publicidad y estudios de mercado	10	4	14
74	Otras actividades profesionales, científicas y técnicas	15	5	20
75	Actividades veterinarias	2	0	2
77	Actividades de alquiler	7	8	15
78	Actividades relacionadas con el empleo	34	14	48
79	Actividades de agencias de viajes, operadores turísticos, servicios de reservas y actividades relacionadas con los mismos	5	5	10
80	Actividades de seguridad e investigación	31	2	33
81	Servicios a edificios y actividades de jardinería	244	414	658
82	Actividades administrativas de oficina y otras actividades auxiliares a las empresas	234	131	365
84	Administración Pública y defensa; Seguridad Social obligatoria	60	60	120
85	Educación	69	61	130
86	Actividades sanitarias	44	21	65
87	Asistencia en establecimientos residenciales	16	87	103
88	Actividades de servicios sociales sin alojamiento	242	166	408
90	Actividades de creación, artísticas y espectáculos	70	9	79
91	Actividades de bibliotecas, archivos, museos y otras actividades culturales	0	1	1
92	Actividades de juegos de azar y apuestas	0	9	9
93	Actividades deportivas, recreativas y de entretenimiento	61	11	72
94	Actividades asociativas	43	68	111
95	Reparación de ordenadores, efectos personales y artículos de uso doméstico	4	0	4
96	Otros servicios personales	32	28	60
97	Actividades de los hogares como empleadores de personal doméstico	27	11	38
	Total	2.849	1.801	4.650

2.7. Contratos a trabajadores extranjeros. Año 2014

2.7.1. Contratos a trabajadores extranjeros por género y grupo de edad

	<25	25-44	>=45	Total
Hombres	32	85	45	162
Mujeres	4	62	33	99
Total	36	147	78	261

2.7.2. Contratos a trabajadores extranjeros por género y provincia

	Huesca	Teruel	Zaragoza	Aragón
Hombres	25	13	124	162
Mujeres	13	1	85	99
Total	38	14	209	261

2.8. Otros indicadores. Año 2014

2.8.1. Contratos realizados por las empresas de trabajo temporal*

	Huesca	Teruel	Zaragoza	Aragón
Hombres	26	1	264	291
Mujeres	7	5	115	127
Total	33	6	379	418

*Con empresa usuaria identificada

2.8.2. Ocupaciones más contratadas¹ (con 10 y más contratos) según género. (90,82% del total de la contratación)

Código	Ocupación	H	M	Total
9210	Personal de limpieza de oficinas, hoteles y otros establecimientos similares	159	491	650
9700	Peones de las industrias manufactureras	450	153	603
5120	Camareros asalariados	161	95	256
4442	Empleados de venta de apuestas	133	62	195
5833	Conserjes de edificios	130	38	168
9511	Peones agrícolas (excepto en huertas, invernaderos, viveros y jardines)	113	29	142
5220	Vendedores en tiendas y almacenes	77	50	127
7899	Oficiales, operarios y artesanos de otros oficios no clasificados bajo otros epígrafes	95	21	116
9229	Otro personal de limpieza	72	36	108
9811	Peones del transporte de mercancías y descargadores	71	14	85
4309	Empleados administrativos sin tareas de atención al público no clasificados bajo otros epígrafes	43	34	77
9512	Peones agrícolas en huertas, invernaderos, viveros y jardines	67	9	76
8209	Montadores y ensambladores no clasificados en otros epígrafes	62	11	73
4423	Telefonistas	31	35	66
5710	Trabajadores de los cuidados personales a domicilio	3	59	62
4424	Teleoperadores	21	40	61
4301	Grabadores de datos	55	5	60

¹ La codificación del puesto de trabajo de los contratos se ha establecido según las ocupaciones de la CNO-2011 del INE, a 4 dígitos.

**2.8.2. Ocupaciones más contratadas¹ (con 10 y más contratos) según género.
 (90,82% del total de la contratación)**

Código	Ocupación	H	M	Total
4412	Recepcionistas (excepto de hoteles)	10	44	54
5110	Cocineros asalariados	20	33	53
8412	Conductores asalariados de automóviles, taxis y furgonetas	50	3	53
8432	Conductores asalariados de camiones	53	0	53
9310	Ayudantes de cocina	22	31	53
4500	Empleados administrativos con tareas de atención al público no clasificados bajo otros epígrafes	27	23	50
2932	Compositores, músicos y cantantes	43	2	45
9490	Otras ocupaciones elementales	40	5	45
2329	Profesores y profesionales de la enseñanza no clasificados bajo otros epígrafes	19	22	41
3724	Monitores de actividades recreativas y de entretenimiento	27	12	39
5721	Cuidadores de niños en guarderías y centros educativos	1	37	38
7705	Trabajadores conserveros de frutas y hortalizas y trabajadores de la elaboración de bebidas no alcohólicas	26	11	37
3510	Agentes y representantes comerciales	30	6	36
5611	Auxiliares de enfermería hospitalaria	6	30	36
5629	Trabajadores de los cuidados a las personas en servicios de salud no clasificados bajo otros epígrafes	6	28	34
3715	Animadores comunitarios	12	21	33
4221	Empleados de servicios de correos (excepto empleados de mostrador)	14	18	32
9442	Clasificadores de desechos, operarios de punto limpio y recogedores de chatarra	26	6	32
5500	Cajeros y taquilleros (excepto bancos)	11	19	30
5942	Auxiliares de vigilante de seguridad y similares no habilitados para ir armados	26	4	30
5430	Expendedores de gasolineras	18	9	27
5941	Vigilantes de seguridad y similares habilitados para ir armados	26	1	27
9221	Limpiadores en seco a mano y afines	10	13	23
9431	Ordenanzas	14	7	21
5831	Supervisores de mantenimiento y limpieza en oficinas, hoteles y otros establecimientos	17	3	20
6120	Trabajadores cualificados en huertas, invernaderos, viveros y jardines	19	1	20
9601	Peones de obras públicas	16	3	19
7121	Albañiles	18	0	18
9602	Peones de la construcción de edificios	15	3	18
9820	Reponedores	11	7	18
5899	Trabajadores de servicios personales no clasificados bajo otros epígrafes	9	7	16

**2.8.2. Ocupaciones más contratadas¹ (con 10 y más contratos) según género.
 (90,82% del total de la contratación)**

Código	Ocupación	H	M	Total
7833	Cortadores de tejidos, cuero, piel y otros materiales	6	10	16
5492	Promotores de venta	4	10	14
7191	Mantenedores de edificios	14	0	14
8143	Operadores de máquinas para fabricar productos de papel y cartón	2	12	14
8202	Ensambladores de equipos eléctricos y electrónicos	13	1	14
9530	Peones agropecuarios	13	1	14
2152	Fisioterapeutas	1	12	13
3613	Asistentes de dirección y administrativos	6	7	13
7323	Ajustadores y operadores de máquinas-herramienta	8	5	13
9434	Lectores de contadores y recaudadores de máquinas recreativas y expendedoras	13	0	13
3723	Instructores de actividades deportivas	12	0	12
8142	Operadores de máquinas para fabricar productos de material plástico	12	0	12
8170	Operadores de máquinas de lavandería y tintorería	8	4	12
7312	Soldadores y oxicortadores	8	3	11
8333	Operadores de carretillas elevadoras	11	0	11
9520	Peones ganaderos	11	0	11
4422	Recepcionistas de hoteles	5	5	10
8121	Operadores en instalaciones para la obtención y transformación de metales	10	0	10
9441	Recogedores de residuos	9	1	10
9443	Barrenderos y afines	10	0	10

3. Centros Especiales de Empleo (CEE)

Nota explicativa:

- El número de CEE que constan como calificados en el trimestre asciende a 70.
- Aquellos que cuentan con empleados a 31/12/2014 son 67.
- Cada CEE puede tener asignadas varias actividades económicas.

3.1. Distribución de las plantillas

3.1.1. Trabajadores en CEE por ámbito territorial.

	Aragón	Huesca	Teruel	Zaragoza
Trimestre	2.222	318	112	1.792
% Δ trimestre anterior	4,71%	3,58%	20,43%	4,07%
% Δ trimestre año anterior	9,62%	7,43%	36,59%	8,67%

3.1.2. Trabajadores en CEE por provincia y tipo de empleados.

	CEE	Plantilla total	Trabajadores discapacitados	% de discapacitados
Huesca	12	318	263	82,70%
Teruel	5	112	90	80,36%
Zaragoza	50	1.792	1.467	81,86%
Aragón	67	2.222	1.820	81,91%

3.1.3. Media de trabajadores en CEE por provincia y tipo de empleados.

	Plantilla total	Trabajadores discapacitados
Huesca	27	22
Teruel	22	18
Zaragoza	36	29
Aragón	33	27

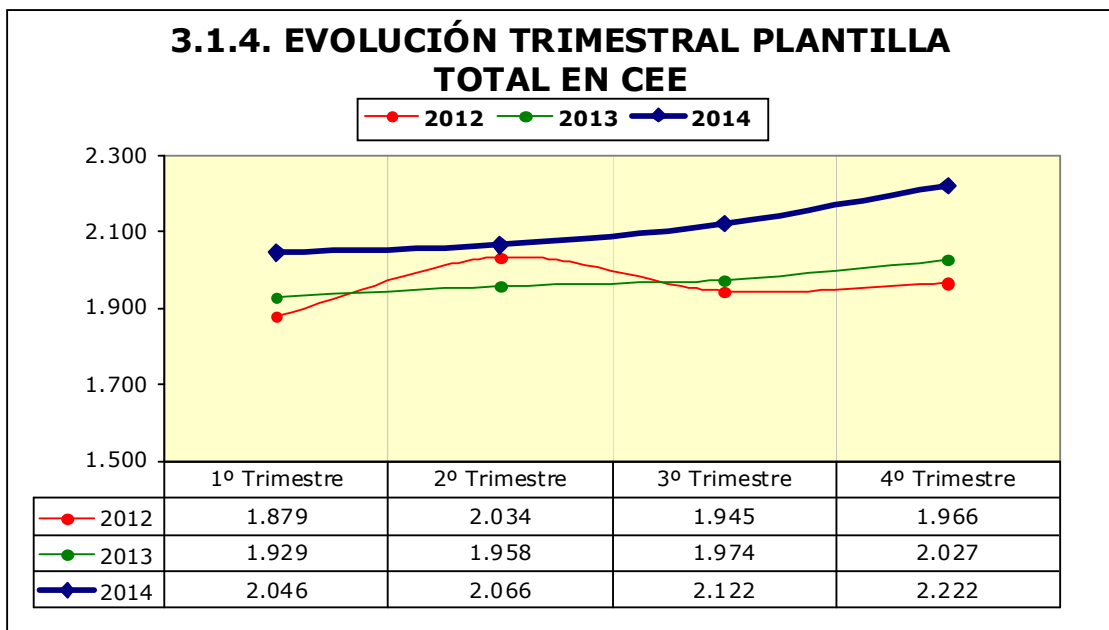

3.2. Distribución de los trabajadores discapacitados en CEE

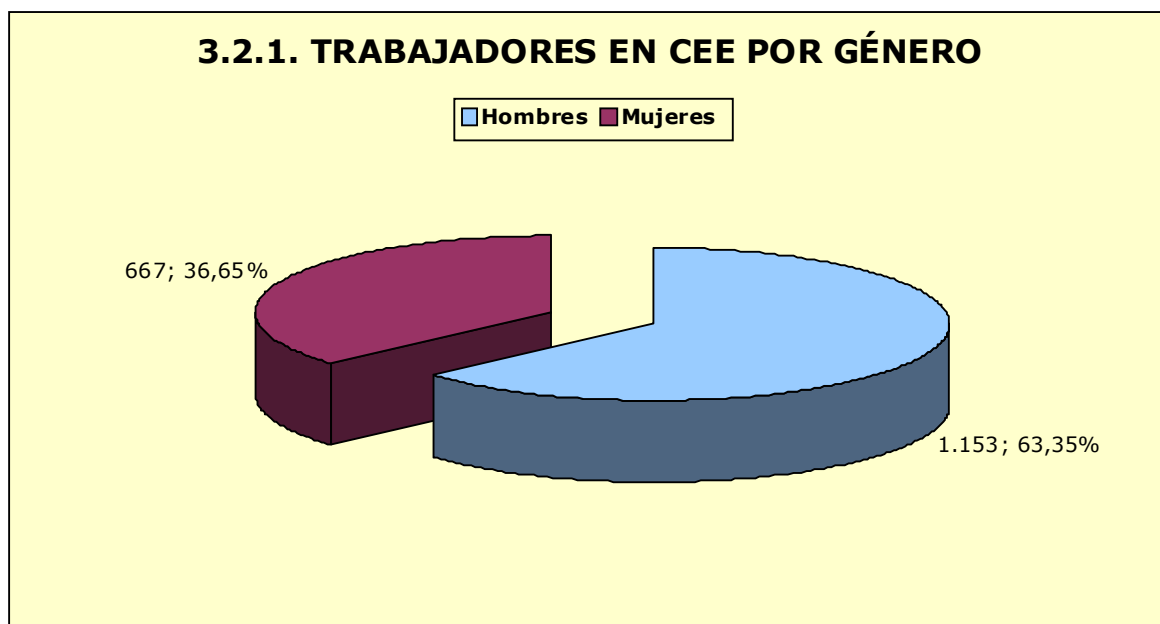

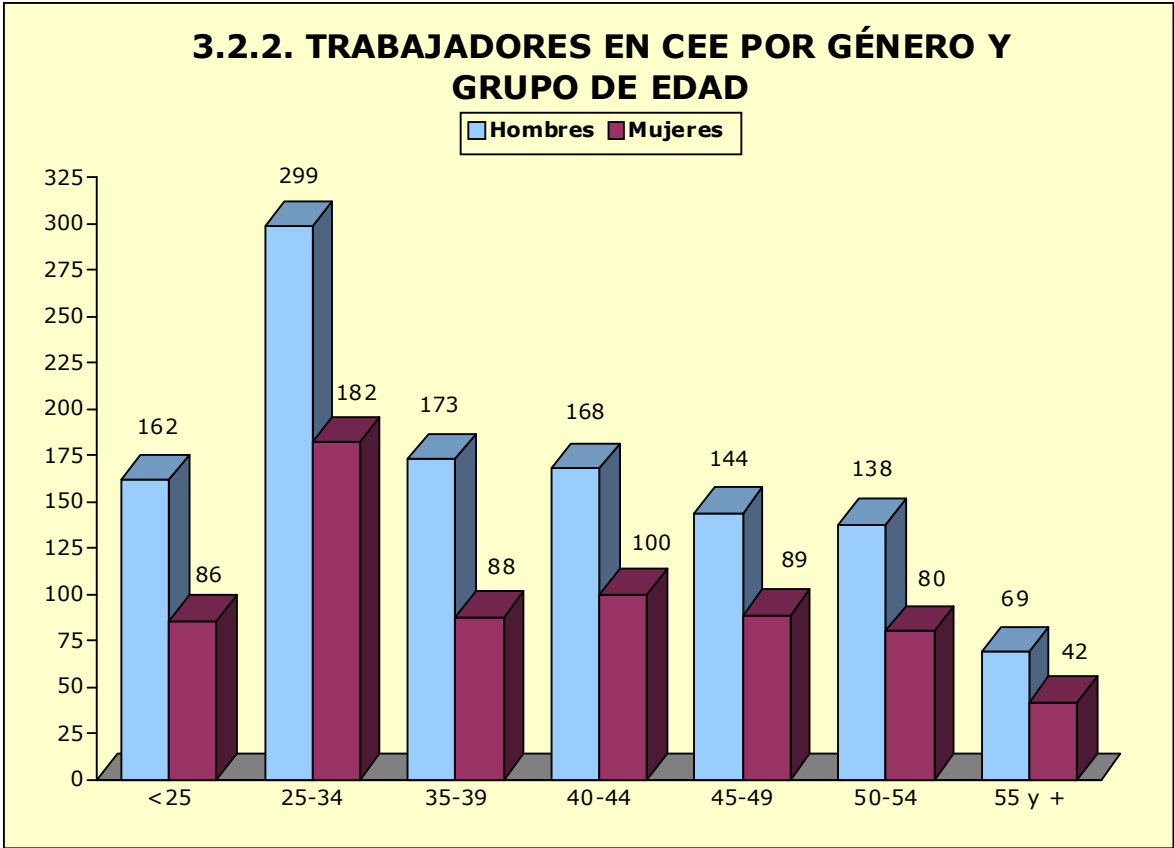

* La edad se refiere al último día del trimestre de referencia.

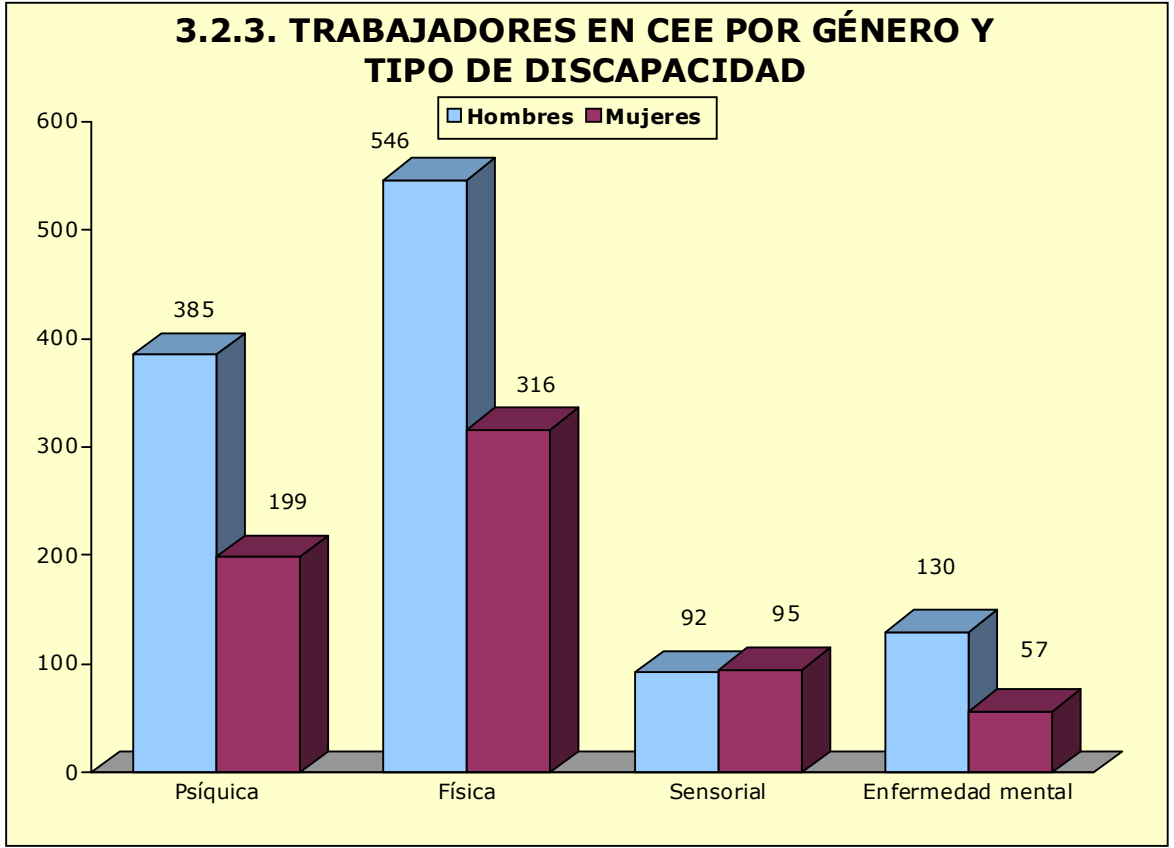

3.3. Tipo de contratos de los trabajadores discapacitados en CEE

3.3.1. Contratos en CEE por tipo de discapacidad, provincia y género

	Huesca		Teruel		Zaragoza		Aragón	
	H	M	H	M	H	M	H	M
Indefinidos	105	66	47	9	650	377	802	452
Temporales	59	33	21	13	271	169	351	215
Total	164	99	68	22	921	546	1.153	667

3.3.2. Contratos en CEE por tipo de discapacidad, provincia y grupo de edad *

	Huesca		Teruel		Zaragoza		Aragón	
	<25	≥25	<25	≥25	<25	≥25	<25	≥25
Indefinidos	29	142	8	48	165	862	202	1.052
Temporales	3	89	3	31	40	400	46	520
Total	32	231	11	79	205	1.262	248	1.572

* La edad se corresponde con la del momento de inicio del contrato

3.4. Distribución de los CEE por actividad económica

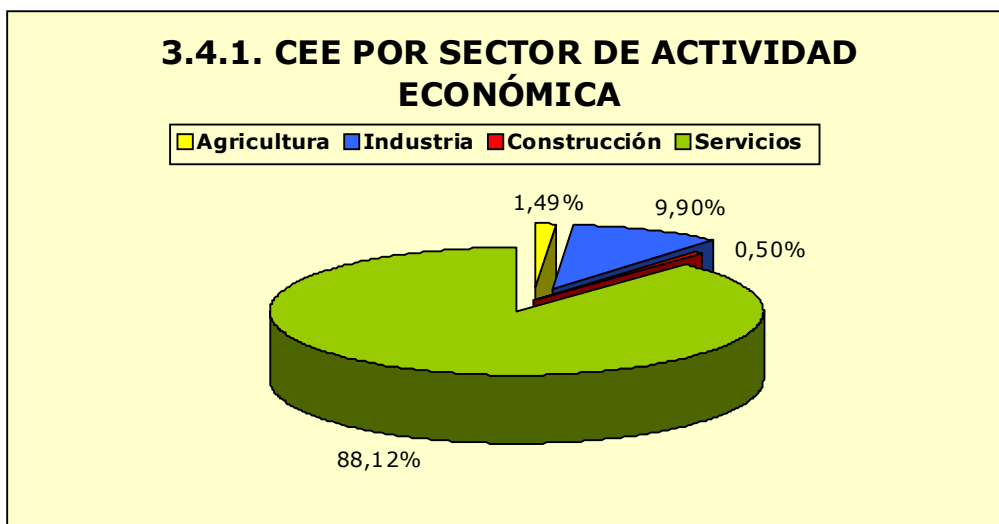

3.4.2. CEE por provincia y actividad económica

Actividad económica		Huesca	Teruel	Zaragoza	Aragón
0113	Cultivo de hortalizas, raíces y tubérculos	0	0	1	1
0161	Actividades de apoyo a la agricultura	0	0	1	1
0220	Explotación de la madera	0	0	1	1
1022	Fabricación de conservas de pescado	0	1	0	1
1039	Otro procesado y conservación de frutas y hortalizas	0	1	0	1
1413	Confección de otras prendas de vestir exteriores	1	0	0	1
1419	Confección de otras prendas de vestir y accesorios	0	0	1	1
1610	Aserrado y cepillado de la madera	1	0	0	1
1721	Fabricación de papel y cartón ondulados; fabricación de envases y embalajes de papel y cartón	0	1	0	1
2042	Fabricación de perfumes y cosméticos	0	0	1	1
2229	Fabricación de otros productos de plástico	0	0	2	2
2341	Fabricación de artículos cerámicos de uso doméstico y ornamental	0	0	1	1
2370	Corte, tallado y acabado de la piedra	1	0	0	1
2611	Fabricación de componentes electrónicos	0	0	1	1
2790	Fabricación de otro material y equipo eléctrico	0	0	2	2
2932	Fabricación de otros componentes, piezas y accesorios para vehículos de motor	0	0	2	2
3101	Fabricación de muebles de oficina y de establecimientos comerciales	1	0	0	1
3811	Recogida de residuos no peligrosos	0	0	2	2
3822	Tratamiento y eliminación de residuos peligrosos	0	0	1	1
4334	Pintura y acristalamiento	0	1	0	1
4622	Comercio al por mayor de flores y plantas	3	2	3	8
4642	Comercio al por mayor de prendas de vestir y calzado	0	0	1	1
4677	Comercio al por mayor de chatarra y productos de desecho	1	0	0	1
4724	Comercio al por menor de pan y productos de panadería, confitería y pastelería en establecimientos especializados	1	0	0	1
4730	Comercio al por menor de combustible para la automoción en establecimientos especializados	1	0	2	3
4741	Comercio al por menor de ordenadores, equipos periféricos y programas informáticos en establecimientos especializados	0	0	2	2
4752	Comercio al por menor de ferretería, pintura y vidrio en establecimientos especializados	1	0	1	2
4762	Comercio al por menor de periódicos y artículos de papelería en establecimientos especializados	2	0	3	5
4776	Comercio al por menor de flores, plantas, semillas, fertilizantes, animales de compañía y alimentos para los mismos en establecimientos especializados	2	0	3	5

3.4.2. CEE por provincia y actividad económica

Actividad económica		Huesca	Teruel	Zaragoza	Aragón
4789	Comercio al por menor de otros productos en puestos de venta y en mercadillos	0	0	1	1
4799	Otro comercio al por menor no realizado ni en establecimientos, ni en puestos de venta ni en mercadillos	1	0	0	1
4939	Tipos de transporte terrestre de pasajeros n.c.o.p.	0	0	1	1
4941	Transporte de mercancías por carretera	0	0	1	1
5210	Depósito y almacenamiento	1	0	0	1
5221	Actividades anexas al transporte terrestre	2	0	2	4
5224	Manipulación de mercancías	1	3	15	19
5310	Actividades postales sometidas a la obligación del servicio universal	1	0	3	4
5320	Otras actividades postales y de correos	0	0	1	1
5520	Alojamientos turísticos y otros alojamientos de corta estancia	0	1	0	1
5610	Restaurantes y puestos de comidas	0	1	2	3
5621	Provisión de comidas preparadas para eventos	0	0	1	1
5629	Otros servicios de comidas	0	0	1	1
5630	Establecimientos de bebidas	1	0	0	1
5819	Otras actividades editoriales	0	0	2	2
6311	Proceso de datos, hosting y actividades relacionadas	1	0	5	6
6910	Actividades jurídicas	0	0	1	1
6920	Actividades de contabilidad, teneduría de libros, auditoría y asesoría fiscal	0	0	1	1
7410	Actividades de diseño especializado	0	0	1	1
8010	Actividades de seguridad privada	2	1	3	6
8110	Servicios integrales a edificios e instalaciones	0	0	5	5
8121	Limpieza general de edificios	2	1	12	15
8122	Otras actividades de limpieza industrial y de edificios	0	0	3	3
8129	Otras actividades de limpieza	3	1	0	4
8130	Actividades de jardinería	5	3	13	21
8211	Servicios administrativos combinados	0	0	4	4
8220	Actividades de los centros de llamadas	2	0	3	5
8230	Organización de convenciones y ferias de muestras	0	0	1	1
8292	Actividades de envasado y empaquetado	0	1	4	5
8299	Otras actividades de apoyo a las empresas n.c.o.p.	0	0	2	2
8559	Otra educación n.c.o.p.	0	0	5	5
8622	Actividades de medicina especializada	0	0	1	1

3.4.2. CEE por provincia y actividad económica

Actividad económica		Huesca	Teruel	Zaragoza	Aragón
8690	Otras actividades sanitarias	0	0	1	1
8732	Asistencia en establecimientos residenciales para personas con discapacidad física	0	0	2	2
8899	Otros actividades de servicios sociales sin alojamiento n.c.o.p.	1	0	4	5
9105	Actividades de bibliotecas	1	0	0	1
9200	Actividades de juegos de azar y apuestas	1	0	0	1
9319	Otras actividades deportivas	0	0	1	1
9601	Lavado y limpieza de prendas textiles y de piel	2	1	8	11