



EMPLEO Y DISCAPACIDAD

Evolución del paro registrado y las contrataciones de las personas con discapacidad en Aragón.

2º Trimestre de 2016



INSTITUTO ARAGONÉS DE EMPLEO

ÍNDICE

1. El paro registrado entre las personas con discapacidad	5
1.1. Evolución del paro registrado	5
1.1.1. Por ámbito territorial	5
1.1.2. Por trimestres	5
1.1.3. Por género	6
1.1.4. Por grupo de edad	6
1.2. Datos generales del paro registrado	7
1.2.1. Por género y provincia	7
1.2.2. Por género y grupo de edad	8
1.2.3. Por grupo de edad, provincia y género	8
1.2.4. Por nivel académico, provincia y género	9
1.2.5. Trabajadores parados de larga duración con discapacidad por grupo de edad	9
1.3. Paro registrado atendiendo al tipo de discapacidad	10
1.3.1. Por tipo de discapacidad	10
1.3.2. Por género	10
1.3.3. Por grupo de edad	10
1.3.4. Por nivel académico	11
1.3.5. Por provincia	11
1.4. Duración media de la demanda en desempleo (en días)	12
1.4.1. Por grupo de edad y género	12
1.4.2. Por nivel académico y género	12
1.4.3. Por provincia y género	12
1.4.4. Por tipo de discapacidad y género	13
1.5. Actividad económica	14
1.5.1. Actividad económica de la última empresa en la que han prestado sus servicios	14
1.5.2. Por sectores de actividad económica y tipo de discapacidad	16
1.5.3. Trabajadores parados sin empleo anterior por género y grupo de edad	16
1.6. Trabajadores parados extranjeros	17
1.6.1. Por género y grupo de edad	17
1.6.2. Por género y tipo de discapacidad	17
1.6.3. Por género y provincia	17

2. La contratación de los trabajadores con discapacidad	18
2.1. Evolución de la contratación	18
2.1.1. Por ámbito territorial	18
2.1.2. Por trimestres	18
2.1.3. Por género	19
2.1.4. Por grupo de edad	19
2.2. Datos generales de la contratación	20
2.2.1. Por género y provincia	20
2.2.2. Por grupo de edad	21
2.2.3. Por grupo de edad, provincia y género	21
2.2.4. Por nivel académico, provincia y género	22
2.3. Tipos de contratos	23
2.3.1. Por provincia y género	23
2.3.2. Por grupo de edad	23
2.3.3. Por nivel académico	23
2.4. Estabilidad en el empleo	24
2.4.1. Contratos indefinidos totales por grupo de edad y género	24
2.4.2. Contratos indefinidos totales por provincia y género	24
2.4.3. Contratos indefinidos totales por nivel académico y género	25
2.4.4. Contratos realizados a tiempo parcial por tipo de contrato, grupo de edad y género	25
2.5. Duración media en días de los contratos temporales	26
2.5.1. Por grupo de edad y género	26
2.5.2. Por provincia y género	26
2.5.3. Por nivel académico	26
2.6. Sector de actividad económica en la contratación	27
2.6.1. Por género	27
2.6.2. Por provincia	27
2.6.3. Contratos totales por actividad económica y género	27
2.7. Contratos a trabajadores extranjeros	30
2.7.1. Por género y grupo de edad	30
2.7.2. Por género y provincia	30
2.8. Otros indicadores	31
2.8.1. Contratos realizados por las empresas de trabajo temporal y provincia	31
2.8.2. Ocupaciones más contratadas (con 10 y más contratos) según género	31

3. Los Centros Especiales de Empleo (CEE)	33
3.1. Distribución de las plantillas	33
3.1.1. Por ámbito territorial	33
3.1.2. Trabajadores en CEE por provincia y tipo de empleados	33
3.1.3. Media de trabajadores en CEE por provincia y tipo de empleados	33
3.1.4. Evolución trimestral	34
3.2. Distribución de los trabajadores discapacitados en CEE	34
3.2.1. Por género	34
3.2.2. Por género y grupo de edad	35
3.2.3. Por género y tipo de discapacidad	35
3.3. Tipo de contratos de los trabajadores discapacitados	36
3.3.1. Por provincia y género	36
3.3.2. Por provincia y grupo de edad	36
3.4. Distribución de los CEE por actividad económica	36
3.4.1. Por sector de actividad económica	36
3.4.2. CEE por provincia y actividad económica	37

1. Paro registrado entre las personas con discapacidad

1.1. Evolución del paro registrado

1.1.1. Paro registrado por ámbito territorial

	2º Trimestre 2016	Variación trimestre anterior		Variación mismo trimestre año anterior	
		Total	%	Total	%
Huesca	420	-7	-1,64%	-20	-4,55%
Teruel	185	-1	-0,54%	3	1,65%
Zaragoza	2.317	-82	-3,42%	-132	-5,39%
Aragón	2.922	-90	-2,99%	-149	-4,85%

1.1.2. EVOLUCIÓN TRIMESTRAL

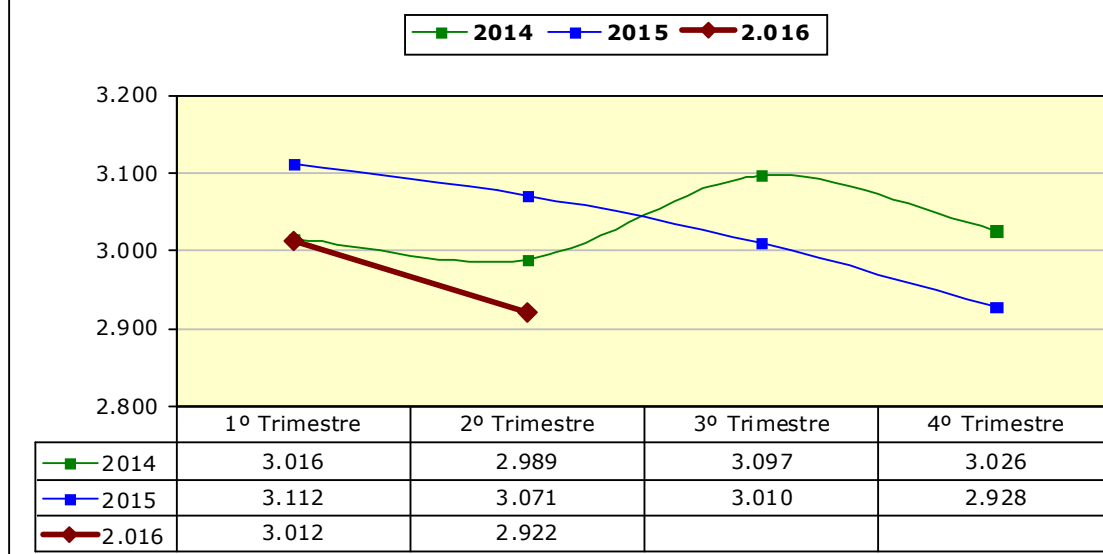

1.1.3. POR GÉNERO

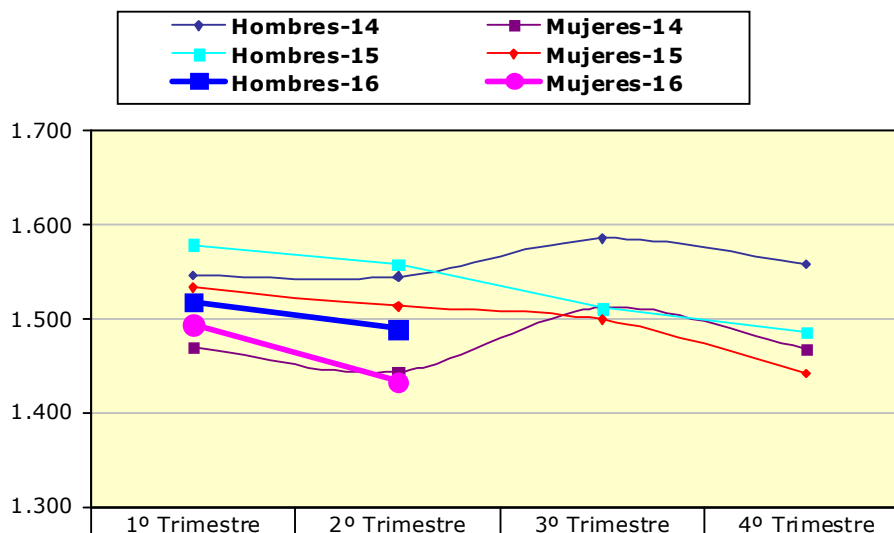

	1º Trimestre	2º Trimestre	3º Trimestre	4º Trimestre
Hombres-14	1.546	1.545	1.585	1.558
Mujeres-14	1.470	1.444	1.512	1.468
Hombres-15	1.579	1.558	1.511	1.486
Mujeres-15	1.533	1.513	1.499	1.442
Hombres-16	1.518	1.489		
Mujeres-16	1.494	1.433		

1.1.4. POR GRUPO DE EDAD

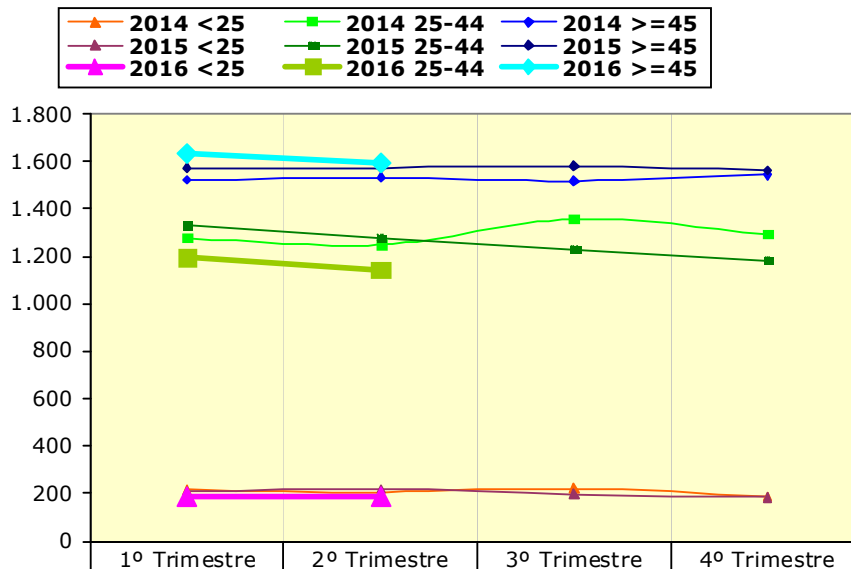

	1º Trimestre	2º Trimestre	3º Trimestre	4º Trimestre
2014 <25	216	206	223	188
2014 25-44	1.276	1.248	1.356	1.294
2014 >=45	1.524	1.535	1.518	1.544
2015 <25	210	218	198	183
2015 25-44	1.328	1.280	1.231	1.182
2015 >=45	1.574	1.573	1.581	1.563
2016 <25	186	187		
2016 25-44	1.193	1.140		
2016 >=45	1.633	1.595		

1.2. Datos generales del paro registrado

1.2.1. Paro registrado por género y provincia

	Huesca	Teruel	Zaragoza	Aragón
Hombres	205	96	1.188	1.489
Mujeres	215	89	1.129	1.433
Total	420	185	2.317	2.922

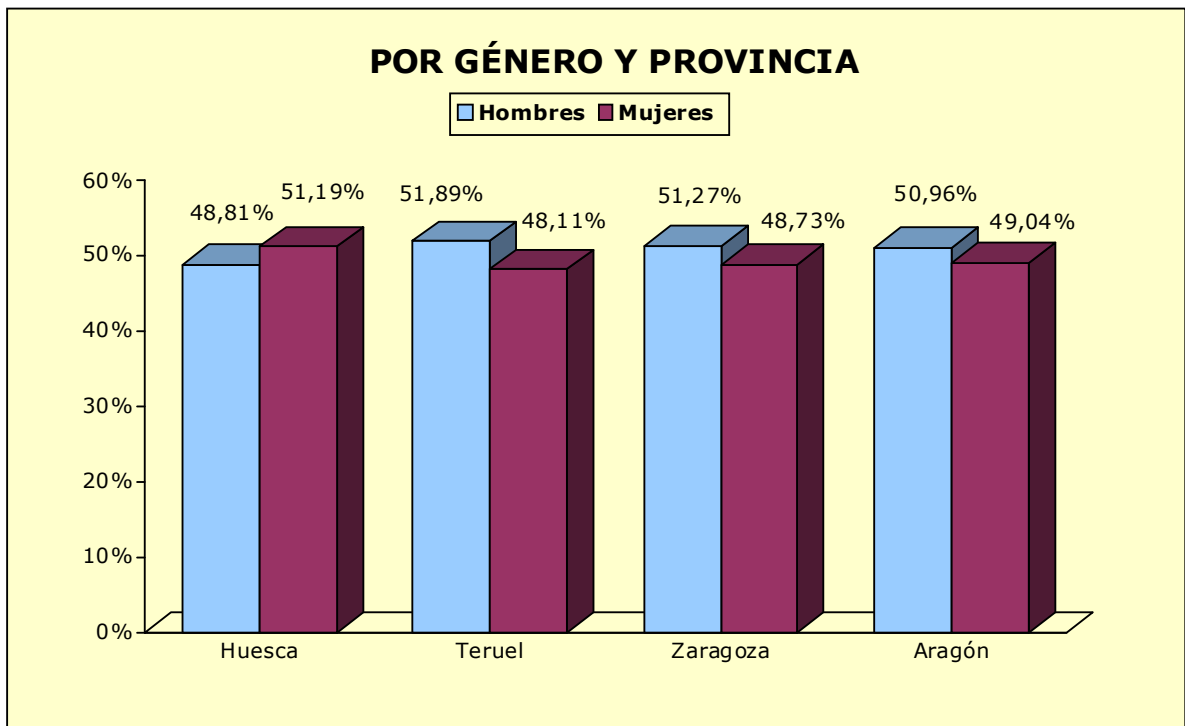

1.2.2. POR GÉNERO Y GRUPO DE EDAD

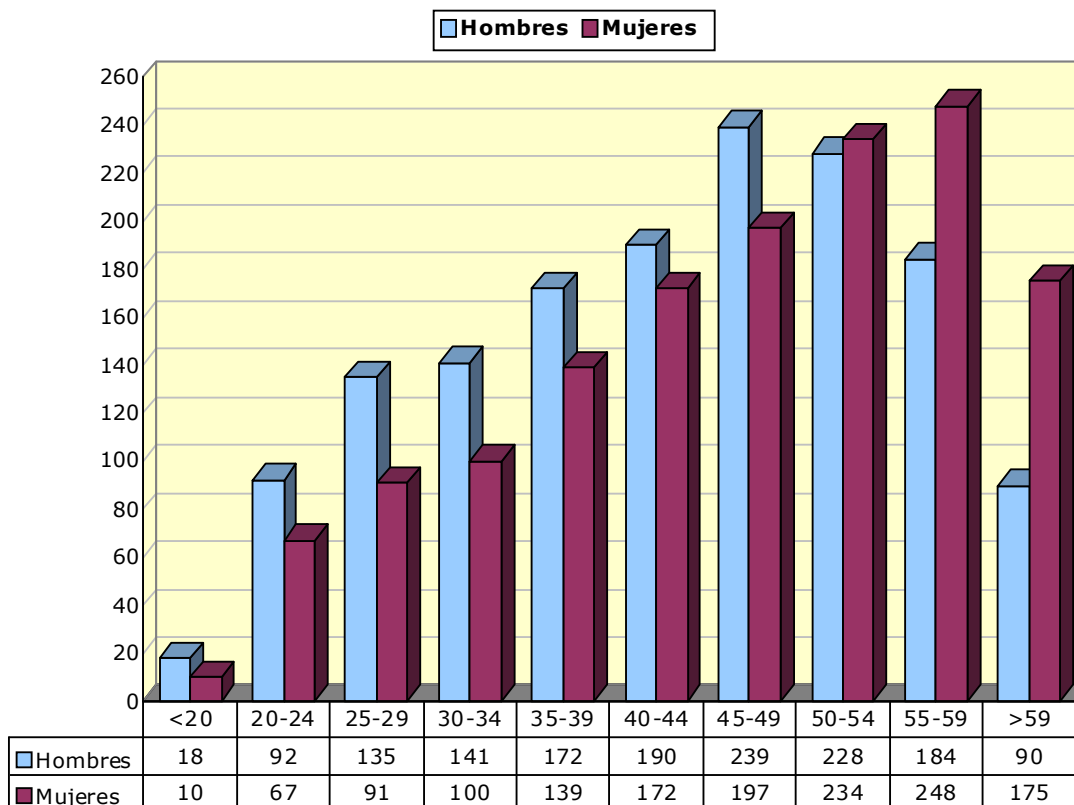

1.2.3. Paro registrado por grupo de edad, provincia y género

Edad	Huesca		Teruel		Zaragoza		Aragón	
	H	M	H	M	H	M	H	M
<20	3	2	2	1	13	7	18	10
20-24	12	4	9	9	71	54	92	67
25-29	16	17	16	12	103	62	135	91
30-34	19	17	10	12	112	71	141	100
35-39	26	26	10	10	136	103	172	139
40-44	25	26	13	11	152	135	190	172
45-49	37	36	13	11	189	150	239	197
50-54	31	30	9	10	188	194	228	234
55-59	27	32	9	8	148	208	184	248
>59	9	25	5	5	76	145	90	175
Total	205	215	96	89	1.188	1.129	1.489	1.433

1.2.4. Paro registrado por nivel académico, provincia y género

Nivel Académico	Huesca		Teruel		Zaragoza		Aragón	
	H	M	H	M	H	M	H	M
Educación Primaria o inferior	39	46	16	20	149	146	204	212
Primera Etapa de Educ. Secundaria	140	122	61	45	736	697	937	864
Segunda Etapa de Educ. Secundaria:								
- Bachillerato	10	16	4	6	98	76	112	98
- Enseñanza media de formación profesional	5	13	9	11	95	100	109	124
Enseñanza Superior:								
- De formación profesional	6	5	3	4	62	53	71	62
- Universitaria	5	13	3	3	48	57	56	73
Total	205	215	96	89	1.188	1.129	1.489	1.433

1.2.5. Trabajadores parados de larga duración* con discapacidad por grupo de edad

	N	% sobre total
<25 años	49	26,20%
25-44 años	593	52,02%
>44 años	1052	65,96%
Total	1.694	57,97%

*Más de 12 meses como desempleado.

1.3. Paro registrado atendiendo al tipo de discapacidad

1.3.1. Paro registrado por tipo de discapacidad

	T	%
Física	1.172	40,11%
Psíquica	831	28,44%
Sensorial	384	13,14%
Otras	535	18,31%
Total	2.922	100%

1.3.2. Paro registrado por tipo de discapacidad y género

	Hombres		Mujeres		Total
	T	%	T	%	
Física	542	46,25%	630	53,75%	1.172
Psíquica	480	57,76%	351	42,24%	831
Sensorial	191	49,74%	193	50,26%	384
Otras	276	51,59%	259	48,41%	535
Total	1.489	50,96%	1.433	49,04%	2.922

1.3.3. Paro registrado por tipo de discapacidad y grupo de edad

	< 25 años	25 - 44 años	>= 45 años	Total
Física	29	350	793	1.172
Psíquica	85	465	281	831
Sensorial	25	124	235	384
Otras	48	201	286	535
Total	187	1.140	1.595	2.922

1.3.4. Paro registrado por tipo de discapacidad y nivel académico

Nivel académico	Física	Psíquica	Sensorial	Otras	Total
Educación Primaria o inferior	167	102	66	81	416
Primera Etapa de Educ. Secundaria	704	540	233	324	1.801
Segunda Etapa de Educ. Secundaria:					
- Bachillerato	89	62	21	38	210
- Enseñanza media de formación profesional	105	53	25	50	233
Enseñanza Superior:					
- De formación profesional	55	40	20	18	133
- Universitaria	52	34	19	24	129
Total	1.172	831	384	535	2.922

1.3.5. Paro registrado por tipo de discapacidad y provincia

	Huesca	Teruel	Zaragoza	Aragón
Física	156	50	966	1.172
Psíquica	120	80	631	831
Sensorial	54	15	315	384
Otras	90	40	405	535
Total	420	185	2.317	2.922

1.4. Duración media de la demanda en desempleo (en días)

1.4.1. Duración media de la demanda en desempleo por grupo de edad y género

Edad	Hombres	Mujeres	Total
<20	217	158	196
20-24	284	360	316
25-29	568	623	590
30-34	811	845	825
35-39	810	763	789
40-44	956	932	944
45-49	970	1.021	993
50-54	1.054	947	1.000
55-59	1.310	1.298	1.303
>=60	1.503	1.658	1.606
Total	934	1.024	978

1.4.2. Duración media de la demanda en desempleo por nivel académico y género

Nivel académico	Hombres	Mujeres	Total
Educación Primaria o inferior	974	1.114	1.046
Primera Etapa de Educ. Secundaria	925	1.067	993
Segunda Etapa de Educ. Secundaria:			
- Bachillerato	1.072	1.031	1.053
- Enseñanza media de formación profesional	808	811	810
Enseñanza Superior:			
- De formación profesional	938	707	830
- Universitaria	895	878	885
Total	934	1.024	978

1.4.3. Duración media de la demanda en desempleo por provincia y género

	Hombres	Mujeres	Total
Huesca	905	934	920
Teruel	829	666	751
Zaragoza	947	1.070	1.007
Aragón	934	1.024	978

1.4.4. Duración media de la demanda en desempleo por tipo de discapacidad y género

	Hombres	Mujeres	Total
Física	1.001	1.086	1.047
Psíquica	958	1.046	995
Sensorial	947	848	898
Otras	750	977	859
Total	934	1.024	978

1.5. Actividad económica

1.5.1. Actividad económica de la última empresa en la que los trabajadores han prestado sus servicios

Actividad económica		Hombres	Mujeres	Total
01	Agricultura, ganadería, caza y servicios relacionados con las mismas	79	33	112
02	Silvicultura y explotación forestal	4	4	8
05	Extracción de antracita, hulla y lignito	0	1	1
08	Otras industrias extractivas	1	0	1
10	Industria de la alimentación	36	31	67
13	Industria textil	3	10	13
14	Confección de prendas de vestir	1	11	12
15	Industria del cuero y del calzado	4	5	9
16	Industria de la madera y del corcho, excepto muebles; cestería y espartería	5	2	7
17	Industria del papel	2	0	2
18	Artes gráficas y reproducción de soportes grabados	2	1	3
19	Coquerías y refino de petróleo	0	1	1
20	Industria química	4	6	10
22	Fabricación de productos de caucho y plásticos	19	7	26
23	Fabricación de otros productos minerales no metálicos	9	2	11
24	Metalurgia; fabricación de productos de hierro, acero y ferroaleaciones	7	2	9
25	Fabricación de productos metálicos, excepto maquinaria y equipo	28	5	33
26	Fabricación de productos informáticos, electrónicos y ópticos	3	4	7
27	Fabricación de material y equipo eléctrico	25	18	43
28	Fabricación de maquinaria y equipo n.c.o.p.	10	2	12
29	Fabricación de vehículos de motor, remolques y semirremolques	28	19	47
31	Fabricación de muebles	13	2	15
32	Otras industrias manufactureras	5	5	10
33	Reparación e instalación de maquinaria y equipo	4	1	5
36	Captación, depuración y distribución de agua	6	2	8
38	Recogida, tratamiento y eliminación de residuos; valorización	12	2	14
41	Construcción de edificios	77	10	87
42	Ingeniería civil	13	2	15
43	Actividades de construcción especializada	90	20	110
45	Venta y reparación de vehículos de motor y motocicletas	7	2	9
46	Comercio al por mayor e intermediarios del comercio, excepto de vehículos de motor y motocicletas	49	41	90
47	Comercio al por menor, excepto de vehículos de motor y motocicletas	70	122	192
49	Transporte terrestre y por tubería	36	6	42
52	Almacenamiento y actividades anexas al transporte	17	4	21
53	Actividades postales y de correos	5	2	7
55	Servicios de alojamiento	12	20	32
56	Servicios de comidas y bebidas	51	117	168
58	Edición	1	0	1

1.5.1. Actividad económica de la última empresa en la que los trabajadores han prestado sus servicios

Actividad económica		Hombres	Mujeres	Total
59	Actividades cinematográficas, de vídeo y de programas de televisión, grabación de sonido y edición musical	1	2	3
60	Actividades de programación y emisión de radio y televisión	1	0	1
61	Telecomunicaciones	9	6	15
62	Programación, consultoría y otras actividades relacionadas con la informática	10	12	22
63	Servicios de información	1	2	3
64	Servicios financieros, excepto seguros y fondos de pensiones	4	2	6
65	Seguros, reaseguros y fondos de pensiones, excepto Seguridad Social obligatoria	1	0	1
66	Actividades auxiliares a los servicios financieros y a los seguros	2	2	4
68	Actividades inmobiliarias	5	10	15
69	Actividades jurídicas y de contabilidad	6	6	12
70	Actividades de las sedes centrales; actividades de consultoría de gestión empresarial	1	2	3
71	Servicios técnicos de arquitectura e ingeniería; ensayos y análisis técnicos	3	3	6
72	Investigación y desarrollo	0	1	1
73	Publicidad y estudios de mercado	2	14	16
74	Otras actividades profesionales, científicas y técnicas	32	46	78
77	Actividades de alquiler	13	4	17
78	Actividades relacionadas con el empleo	74	66	140
80	Actividades de seguridad e investigación	12	0	12
81	Servicios a edificios y actividades de jardinería	92	197	289
82	Actividades administrativas de oficina y otras actividades auxiliares a las empresas	83	49	132
84	Administración Pública y defensa; Seguridad Social obligatoria	96	57	153
85	Educación	19	31	50
86	Actividades sanitarias	17	27	44
87	Asistencia en establecimientos residenciales	14	35	49
88	Actividades de servicios sociales sin alojamiento	57	56	113
90	Actividades de creación, artísticas y espectáculos	5	0	5
91	Actividades de bibliotecas, archivos, museos y otras actividades culturales	2	1	3
92	Actividades de juegos de azar y apuestas	2	4	6
93	Actividades deportivas, recreativas y de entretenimiento	15	13	28
94	Actividades asociativas	13	40	53
95	Reparación de ordenadores, efectos personales y artículos de uso doméstico	3	1	4
96	Otros servicios personales	13	26	39
97	Actividades de los hogares como empleadores de personal doméstico	13	20	33
	Sin empleo anterior	130	176	306
	Total	1.489	1.433	2.922

1.5.2. Paro registrado por sectores de actividad económica y tipo de discapacidad

	Física	Psíquica	Sensorial	Otras	Total
Agricultura	49	37	12	22	120
Industria	144	99	59	64	366
Construcción	88	51	30	43	212
Servicios	811	530	245	332	1.918
Sin empleo anterior	80	114	38	74	306
Total	1.172	831	384	535	2.922

1.5.3. Trabajadores sin empleo anterior por género y grupo de edad

	< 25 años	25 - 44 años	>= 45 años	Total
Hombres	60	46	24	130
Mujeres	46	49	81	176
Total	106	95	105	306

1.6. Trabajadores parados extranjeros

1.6.1. Extranjeros parados por género y grupo de edad

	<25 años	25-44 años	>=45 años	Total
Hombres	13	43	59	115
Mujeres	8	27	42	77
Total	21	70	101	192

1.6.2. Extranjeros parados por género y tipo de discapacidad

	Física	Psíquica	Sensorial	Otras	Total
Hombres	44	20	27	24	115
Mujeres	35	11	13	18	77
Total	79	31	40	42	192

1.6.3. Extranjeros parados por género y provincia

	Huesca	Teruel	Zaragoza	Aragón
Hombres	12	6	97	115
Mujeres	8	2	67	77
Total	20	8	164	192

2. Contratación de los trabajadores con discapacidad

2.1. Evolución de la contratación

2.1.1. Por ámbito territorial

	Aragón	Huesca	Teruel	Zaragoza
2º Trimestre	1.554	268	93	1.193
% Δ trimestre anterior	24,12%	30,10%	0,00%	25,18%
% Δ año anterior	10,76%	9,39%	4,49%	11,60%
Acumulado en el año	2.806	474	186	2.146

*Incluye los contratos convertidos en indefinidos

2.1.2. CONTRATACIÓN POR TRIMESTRES

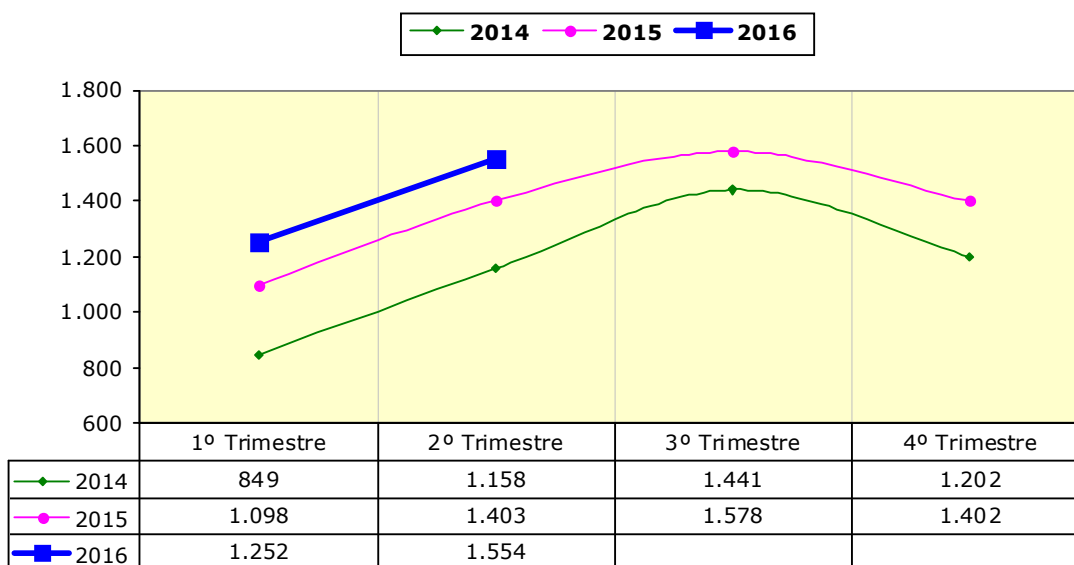

2.1.3. CONTRATACIÓN POR GÉNERO

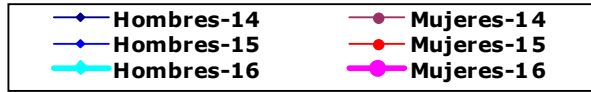

	1º Trimestre	2º Trimestre	3º Trimestre	4º Trimestre
—●— Hombres-14	538	751	865	695
—●— Mujeres-14	311	407	576	507
—●— Hombres-15	680	881	984	814
—●— Mujeres-15	418	522	594	588
—●— Hombres-16	770	945		
—●— Mujeres-16	482	609		

2.1.4. CONTRATACIÓN POR GRUPO DE EDAD

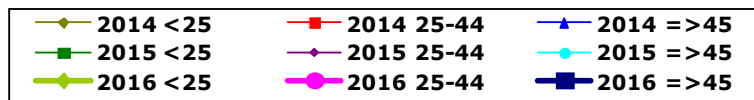

	1º Trimestre	2º Trimestre	3º Trimestre	4º Trimestre
—◆— 2014 <25	46	89	103	83
—■— 2014 25-44	440	565	666	605
—▲— 2014 =>45	363	504	672	514
—■— 2015 <25	64	94	85	73
—◆— 2015 25-44	558	694	791	708
—●— 2015 =>45	476	615	702	621
—◆— 2016 <25	71	84		
—●— 2016 25-44	617	756		
—■— 2016 =>45	564	714		

2.2. Datos generales de la contratación de trabajadores con discapacidad

2.2.1. Por género y provincia

	Huesca	Teruel	Zaragoza	Aragón
Hombres	176	62	707	945
Mujeres	92	31	486	609
Total	268	93	1.193	1.554

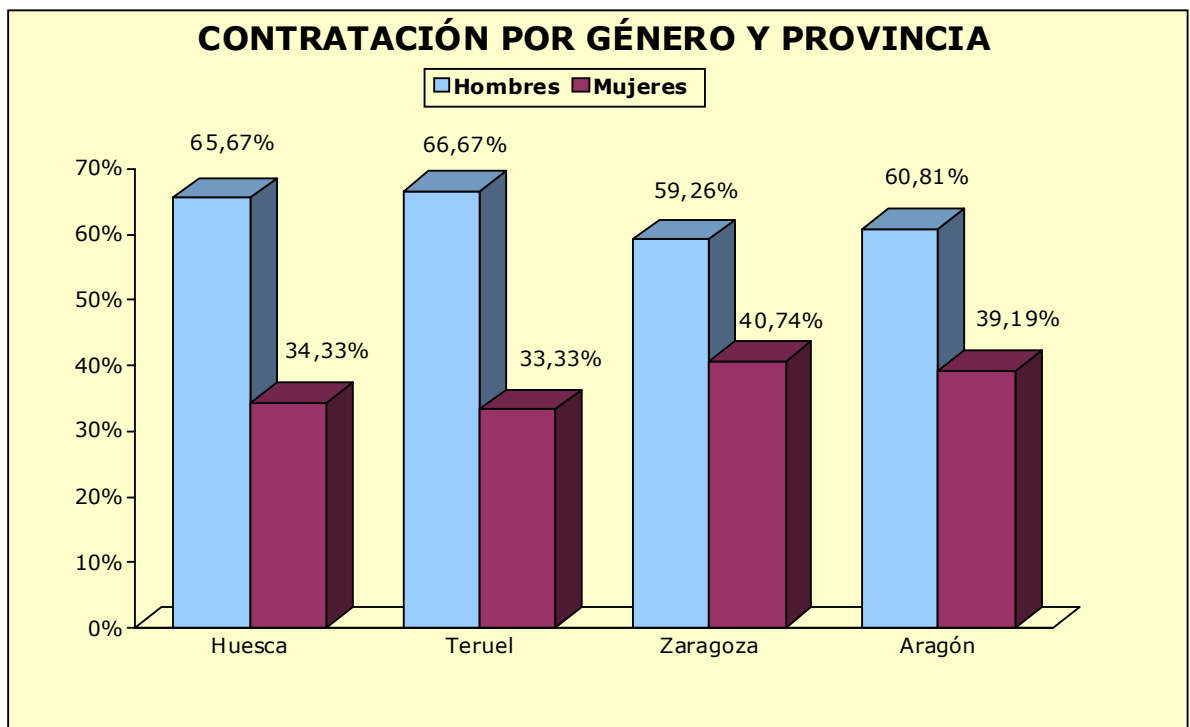

2.2.2 CONTRATOS POR GRUPO DE EDAD

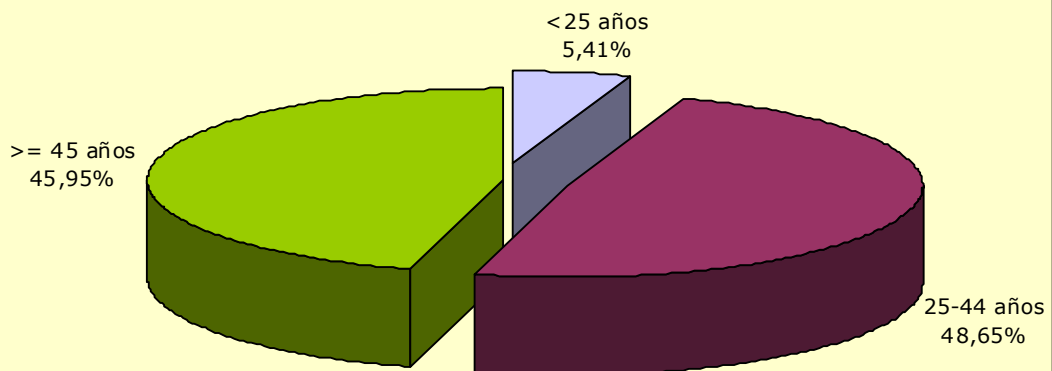

2.2.3. Por grupo de edad, provincia y género

Edad	Huesca		Teruel		Zaragoza		Aragón	
	H	M	H	M	H	M	H	M
<20	1	0	1	0	7	1	9	1
20-24	8	4	4	3	28	27	40	34
25-29	8	7	4	3	72	42	84	52
30-34	11	6	4	3	65	66	80	75
35-39	21	14	9	1	83	40	113	55
40-44	36	10	8	6	126	111	170	127
45-49	26	25	12	9	99	71	137	105
50-54	41	10	10	5	140	74	191	89
55-59	9	15	8	1	74	48	91	64
>=60	15	1	2	0	13	6	30	7
Total	176	92	62	31	707	486	945	609

2.2.4. Contratación por nivel académico, provincia y género

Nivel académico	Huesca		Teruel		Zaragoza		Aragón	
	H	M	H	M	H	M	H	M
Educación Primaria o inferior	71	39	26	12	249	175	346	226
Primera Etapa de Educ. Secundaria	82	32	33	15	228	119	343	166
Segunda Etapa de Educ. Secundaria:								
- Bachillerato	11	8	1	1	138	76	150	85
- Enseñanza media de formación profesional	7	4	0	3	43	36	50	43
Enseñanza Superior:								
- De formación profesional	3	5	2	0	12	19	17	24
- Universitaria	2	4	0	0	37	61	39	65
Total	176	92	62	31	707	486	945	609

2.3. Datos generales por tipo de contratos

2.3.1. Contratación por tipo de contrato, provincia y género

	Huesca		Teruel		Zaragoza		Aragón	
	H	M	H	M	H	M	H	M
Indefinidos	15	8	11	0	76	69	102	77
Temporales	161	84	51	31	631	417	843	532
Total	176	92	62	31	707	486	945	609

2.3.2. Contratación por tipo de contrato y grupo de edad

	<25	25-44	>=45	Total
Indefinidos	14	92	73	179
Temporales	70	664	641	1.375
Total	84	756	714	1.554

2.3.3. Contratación por tipo de contrato y nivel académico

Nivel académico	Indefinidos	Temporales	Total
Educación Primaria o inferior	66	506	572
Primera Etapa de Educ. Secundaria	59	450	509
Segunda Etapa de Educ. Secundaria:			
- Bachillerato	27	208	235
- Enseñanza media de formación profesional	13	80	93
Enseñanza Superior:			
- De formación profesional	8	33	41
- Universitaria	6	98	104
Total	179	1.375	1.554

2.4. Estabilidad en el empleo

2.4.1. CONTRATOS INDEFINIDOS POR GRUPO DE EDAD Y GÉNERO

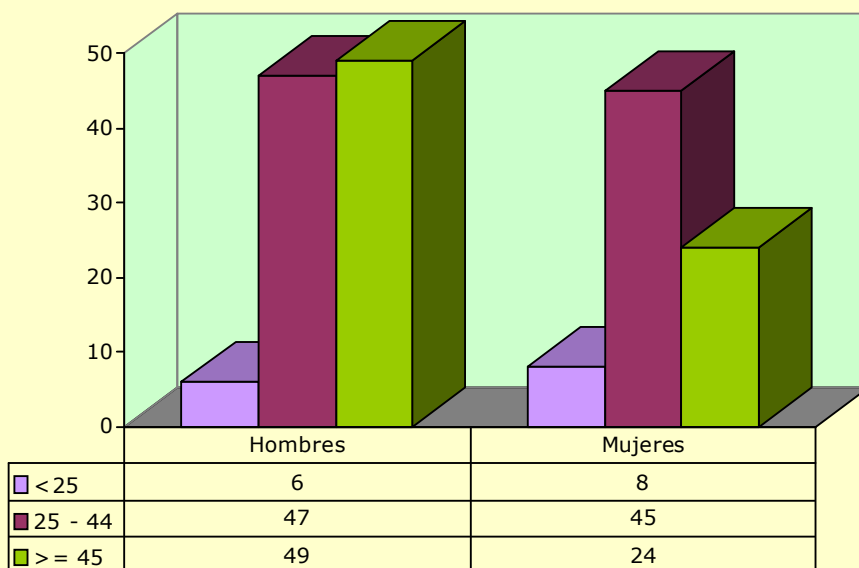

2.4.2. Contratos indefinidos totales por provincia y género

	Hombres	Mujeres	Total
Huesca	15	8	23
Teruel	11	0	11
Zaragoza	76	69	145
Aragón	102	77	179

2.4.3. Contratos indefinidos totales por nivel académico y género

Nivel académico	Hombres	Mujeres	Total
Educación Primaria o inferior	36	30	66
Primera Etapa de Educ. Secundaria	43	16	59
Segunda Etapa de Educ. Secundaria:			
- Bachillerato	10	17	27
- Enseñanza media de formación profesional	7	6	13
Enseñanza Superior:			
- De formación profesional	3	5	8
- Universitaria	3	3	6
Total	102	77	179

2.4.4. Contratos realizados por tipo de jornada, tipo de contrato, grupo de edad y género

		<25 años		25-45 años		≥ 45 años		Total
		H	M	H	M	H	M	
Tiempo Completo	Indefinido	5	3	32	20	38	7	105
	Temporal	23	8	273	127	286	104	821
Tiempo Parcial	Indefinido	1	5	13	24	10	16	69
	Temporal	20	19	127	137	114	137	554
Fijo Discontinuo		0	0	2	1	1	1	5
Total		49	35	447	309	449	265	1.554

* Se han considerado todas las modalidades de contratación

2.5. Duración media en días de los contratos temporales

2.5.1. Duración media de los contratos temporales por grupo de edad y género

	Hombres	Mujeres	Total
<25	167	81	137
25-44	99	112	104
>=45	94	143	113
Total	100	124	110

2.5.2. Duración media de los contratos temporales por provincia y género

	Hombres	Mujeres	Total
Huesca	79	98	86
Teruel	114	59	95
Zaragoza	105	132	116
Aragón	100	124	110

2.5.3. Duración media de los contratos temporales por nivel académico

Nivel académico	Días
Educación Primaria o inferior	141
Primera Etapa de Educ. Secundaria	76
Segunda Etapa de Educ. Secundaria:	
- Bachillerato	141
- Enseñanza media de formación profesional	79
Enseñanza Superior:	
- De formación profesional	153
- Universitaria	91
Total	110

2.6. Sector de actividad económica en la contratación

2.6.1. Contratación por sector de actividad y género

	Hombres	Mujeres	Total
Agricultura	94	13	107
Industria	158	72	230
Construcción	45	4	49
Servicios	648	520	1.168
Total	945	609	1.554

2.6.2. Contratación por sector de actividad y provincia

	Huesca	Teruel	Zaragoza	Aragón
Agricultura	28	6	73	107
Industria	11	7	212	230
Construcción	11	7	31	49
Servicios	218	73	877	1.168
Total	268	93	1.193	1.554

2.6.3. Contratos totales (incluidos conversiones en indefinidos) por actividad económica y género

Actividad Económica		Hombres	Mujeres	Total
01	Agricultura, ganadería, caza y servicios relacionados con las mismas	92	13	105
02	Silvicultura y explotación forestal	2	0	2
08	Otras industrias extractivas	1	0	1
10	Industria de la alimentación	12	7	19
11	Fabricación de bebidas	0	2	2
13	Industria textil	6	3	9
15	Industria del cuero y del calzado	1	1	2
16	Industria de la madera y del corcho, excepto muebles; cestería y espartería	2	0	2
17	Industria del papel	2	0	2
20	Industria química	4	2	6
22	Fabricación de productos de caucho y plásticos	19	2	21
23	Fabricación de otros productos minerales no metálicos	1	1	2

2.6.3. Contratos totales (incluidos conversiones en indefinidos) por actividad económica y género

Actividad Económica		Hombres	Mujeres	Total
24	Metalurgia; fabricación de productos de hierro, acero y ferroaleaciones	3	0	3
25	Fabricación de productos metálicos, excepto maquinaria y equipo	10	0	10
26	Fabricación de productos informáticos, electrónicos y ópticos	2	1	3
27	Fabricación de material y equipo eléctrico	31	36	67
28	Fabricación de maquinaria y equipo n.c.o.p.	11	3	14
29	Fabricación de vehículos de motor, remolques y semirremolques	31	12	43
31	Fabricación de muebles	2	0	2
32	Otras industrias manufactureras	1	0	1
33	Reparación e instalación de maquinaria y equipo	2	0	2
36	Captación, depuración y distribución de agua	1	1	2
38	Recogida, tratamiento y eliminación de residuos; valorización	16	1	17
41	Construcción de edificios	14	0	14
43	Actividades de construcción especializada	31	4	35
45	Venta y reparación de vehículos de motor y motocicletas	10	1	11
46	Comercio al por mayor e intermediarios del comercio, excepto de vehículos de motor y motocicletas	35	18	53
47	Comercio al por menor, excepto de vehículos de motor y motocicletas	44	40	84
49	Transporte terrestre y por tubería	33	8	41
52	Almacenamiento y actividades anexas al transporte	42	8	50
53	Actividades postales y de correos	5	4	9
55	Servicios de alojamiento	16	10	26
56	Servicios de comidas y bebidas	105	73	178
58	Edición	14	0	14
59	Actividades cinematográficas, de vídeo y de programas de televisión, grabación de sonido y edición musical	0	2	2
61	Telecomunicaciones	1	1	2
62	Programación, consultoría y otras actividades relacionadas con la informática	9	20	29
63	Servicios de información	5	0	5
66	Actividades auxiliares a los servicios financieros y a los seguros	1	1	2
68	Actividades inmobiliarias	0	2	2
69	Actividades jurídicas y de contabilidad	1	2	3
71	Servicios técnicos de arquitectura e ingeniería; ensayos y análisis técnicos	1	1	2
72	Investigación y desarrollo	0	2	2
73	Publicidad y estudios de mercado	2	1	3
74	Otras actividades profesionales, científicas y técnicas	4	0	4
77	Actividades de alquiler	1	2	3
78	Actividades relacionadas con el empleo	7	0	7

2.6.3. Contratos totales (incluidos conversiones en indefinidos) por actividad económica y género

Actividad Económica		Hombres	Mujeres	Total
79	Actividades de agencias de viajes, operadores turísticos, servicios de reservas y actividades relacionadas con los mismos	1	1	2
80	Actividades de seguridad e investigación	4	3	7
81	Servicios a edificios y actividades de jardinería	99	128	227
82	Actividades administrativas de oficina y otras actividades auxiliares a las empresas	40	37	77
84	Administración Pública y defensa; Seguridad Social obligatoria	22	18	40
85	Educación	13	8	21
86	Actividades sanitarias	1	8	9
87	Asistencia en establecimientos residenciales	7	20	27
88	Actividades de servicios sociales sin alojamiento	53	51	104
90	Actividades de creación, artísticas y espectáculos	10	2	12
92	Actividades de juegos de azar y apuestas	0	1	1
93	Actividades deportivas, recreativas y de entretenimiento	19	3	22
94	Actividades asociativas	19	25	44
95	Reparación de ordenadores, efectos personales y artículos de uso doméstico	0	1	1
96	Otros servicios personales	13	14	27
97	Actividades de los hogares como empleadores de personal doméstico	11	4	15
Total		945	609	1.554

2.7. Contratos a trabajadores extranjeros

2.7.1. Contratos a trabajadores extranjeros por género y grupo de edad

	<25	25-44	>=45	Total
Hombres	7	42	38	87
Mujeres	4	19	9	32
Total	11	61	47	119

2.7.2. Contratos a trabajadores extranjeros por género y provincia

	Huesca	Teruel	Zaragoza	Aragón
Hombres	16	3	68	87
Mujeres	2	2	28	32
Total	18	5	96	119

2.8. Otros indicadores

2.8.1. Contratos realizados por las empresas de trabajo temporal*

	Huesca	Teruel	Zaragoza	Aragón
Hombres	10	2	102	114
Mujeres	3	1	50	54
Total	13	3	152	168

*Con empresa usuaria identificada

2.8.2. Ocupaciones más contratadas¹ (con 10 y más contratos) según género. (77,48% del total de la contratación)

Código	Ocupación	H	M	Total
9700	Peones de las industrias manufactureras	147	27	174
9210	Personal de limpieza de oficinas, hoteles y otros establecimientos similares	42	120	162
5120	Camareros asalariados	95	43	138
9511	Peones agrícolas (excepto en huertas, invernaderos, viveros y jardines)	61	7	68
5833	Conserjes de edificios	49	11	60
9229	Otro personal de limpieza	15	30	45
7899	Oficiales, operarios y artesanos de otros oficios no clasificados bajo otros epígrafes	31	10	41
7323	Ajustadores y operadores de máquinas-herramienta	9	31	40
9512	Peones agrícolas en huertas, invernaderos, viveros y jardines	34	5	39
9811	Peones del transporte de mercancías y descargadores	29	10	39
4442	Empleados de venta de apuestas	21	17	38
5220	Vendedores en tiendas y almacenes	10	23	33
4424	Teleoperadores	9	21	30
4309	Empleados administrativos sin tareas de atención al público no clasificados bajo otros epígrafes	15	14	29
2329	Profesores y profesionales de la enseñanza no clasificados bajo otros epígrafes	19	7	26
4500	Empleados administrativos con tareas de atención al público no clasificados bajo otros epígrafes	7	16	23
5110	Cocineros asalariados	9	14	23

¹ La codificación del puesto de trabajo de los contratos se ha establecido según las ocupaciones de la CNO-2011 del INE, a 4 dígitos.

**2.8.2. Ocupaciones más contratadas¹ (con 10 y más contratos) según género.
 (77,48% del total de la contratación)**

Código	Ocupación	H	M	Total
5710	Trabajadores de los cuidados personales a domicilio	1	22	23
9221	Limpiadores en seco a mano y afines	13	8	21
8412	Conductores asalariados de automóviles, taxis y furgonetas	20	0	20
9490	Otras ocupaciones elementales	15	4	19
8432	Conductores asalariados de camiones	17	0	17
4301	Grabadores de datos	13	3	16
5500	Cajeros y taquilleros (excepto bancos)	3	13	16
9602	Peones de la construcción de edificios	14	1	15
4412	Recepcionistas (excepto de hoteles)	2	12	14
9310	Ayudantes de cocina	5	9	14
2824	Profesionales del trabajo y la educación social	3	8	11
5941	Vigilantes de seguridad y similares habilitados para ir armados	7	3	10

3. Centros Especiales de Empleo (CEE)

Nota explicativa:

- El número de CEE que constan como calificados en el trimestre asciende a 71.
- Aquellos que cuentan con empleados a 30/06/2016 son 66.
- Cada CEE puede tener asignadas varias actividades económicas.

3.1. Distribución de las plantillas

3.1.1. Trabajadores en CEE por ámbito territorial.

	Aragón	Huesca	Teruel	Zaragoza
Trimestre	2.417	345	117	1.955
% Δ trimestre anterior	1,98%	0,58%	-0,85%	2,41%
% Δ trimestre año anterior	4,90%	3,60%	6,36%	5,05%

3.1.2. Trabajadores en CEE por provincia y tipo de empleados.

	CEE	Plantilla total	Trabajadores discapacitados	% de discapacitados
Huesca	12	345	275	79,71%
Teruel	5	117	101	86,32%
Zaragoza	49	1.955	1.568	80,20%
Aragón	66	2.417	1.944	80,43%

3.1.3. Media de trabajadores en CEE por provincia y tipo de empleados.

	Plantilla total	Trabajadores discapacitados
Huesca	29	23
Teruel	23	20
Zaragoza	40	32
Aragón	37	29

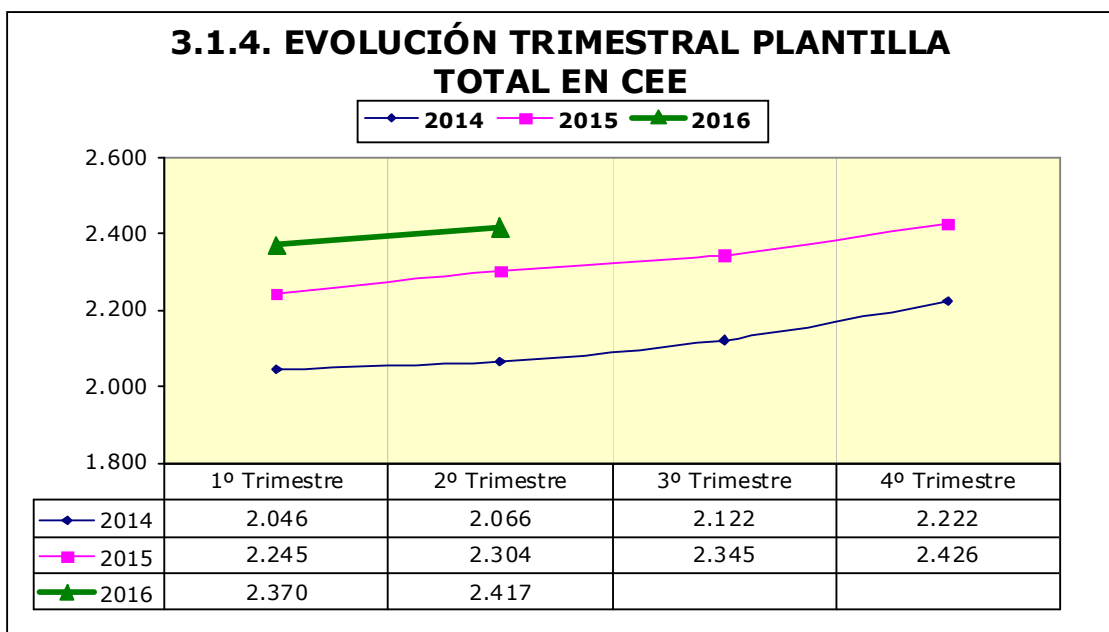

3.2. Distribución de los trabajadores discapacitados en CEE

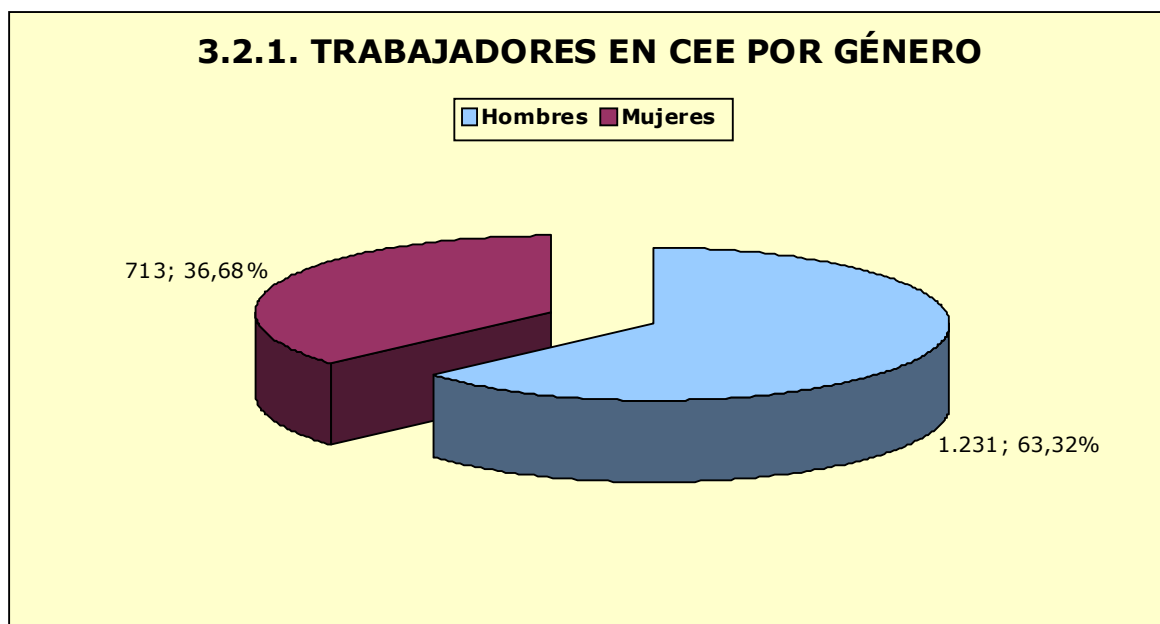

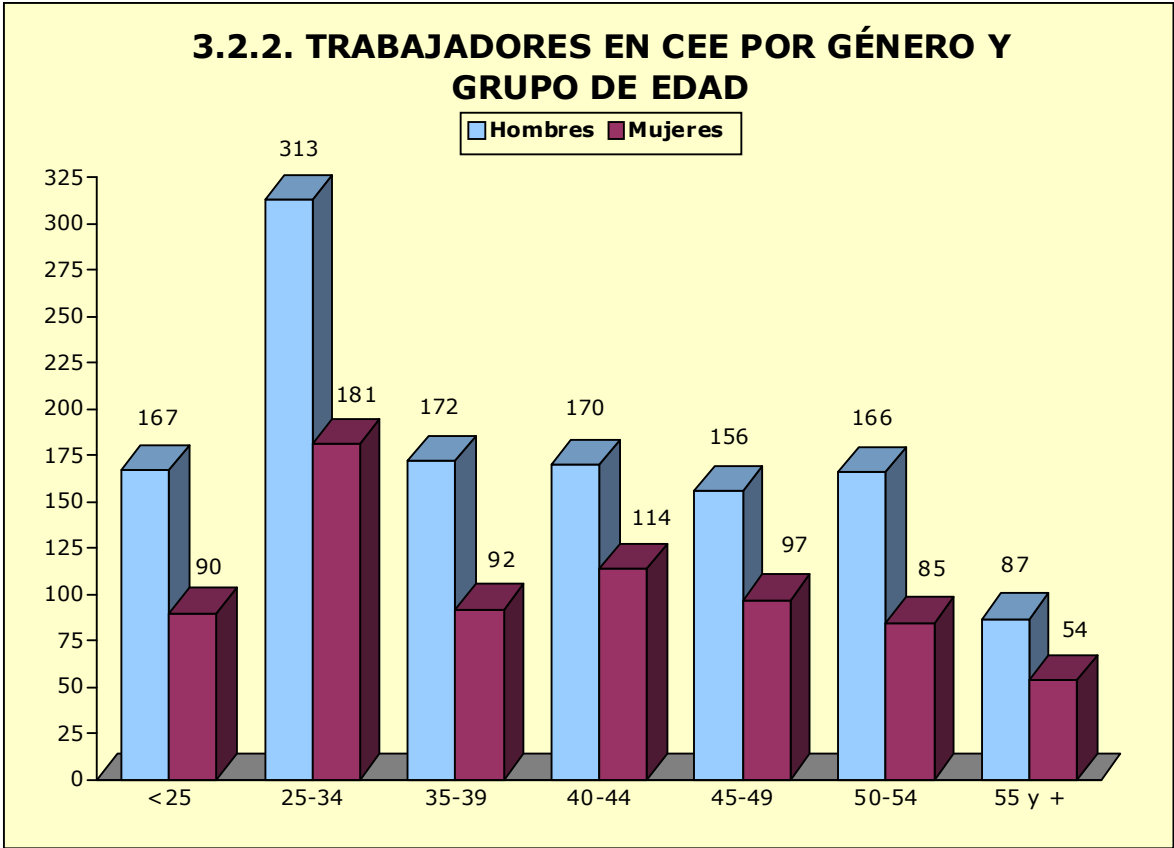

* La edad se refiere al último día del trimestre de referencia.

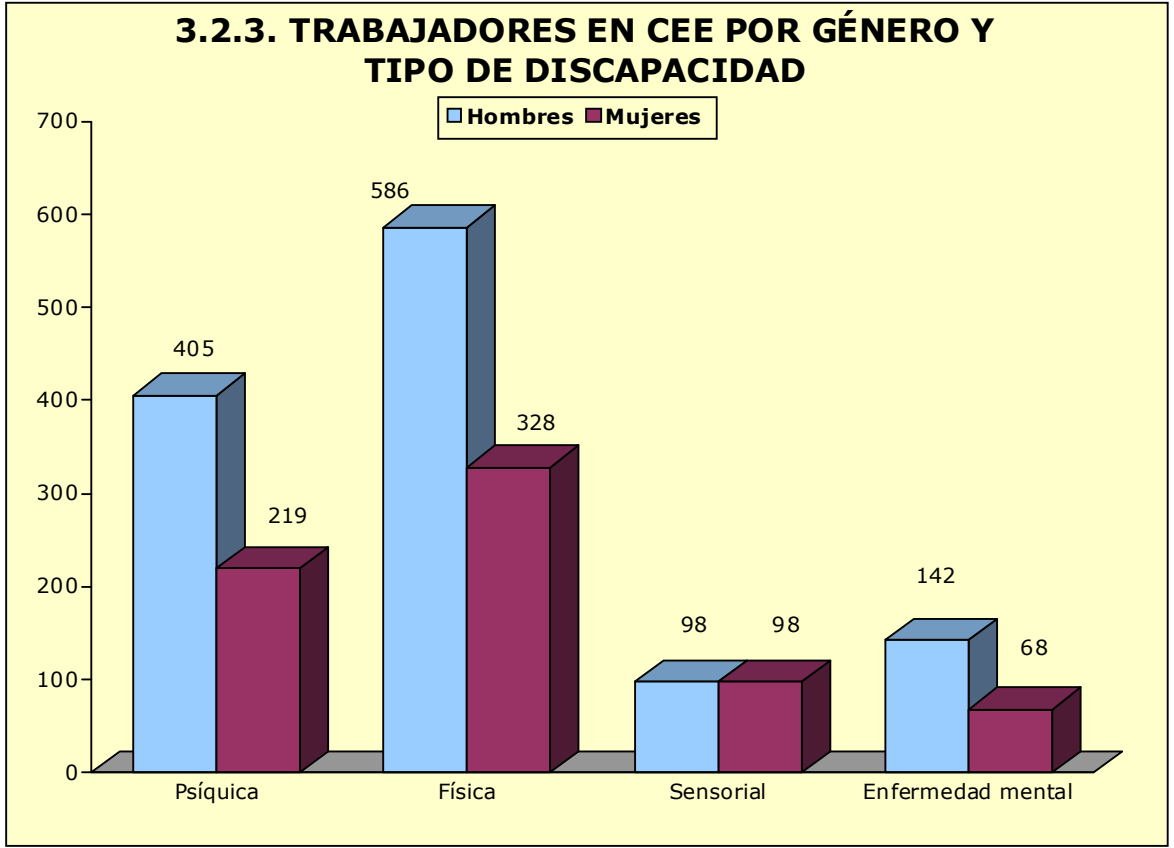

3.3. Tipo de contratos de los trabajadores discapacitados en CEE

3.3.1. Contratos en CEE por tipo de discapacidad, provincia y género

	Huesca		Teruel		Zaragoza		Aragón	
	H	M	H	M	H	M	H	M
Indefinidos	115	77	51	13	696	391	862	481
Temporales	54	29	23	14	292	189	369	232
Total	169	106	74	27	988	580	1.231	713

3.3.2. Contratos en CEE por tipo de discapacidad, provincia y grupo de edad *

	Huesca		Teruel		Zaragoza		Aragón	
	<25	≥25	<25	≥25	<25	≥25	<25	≥25
Indefinidos	32	160	10	54	171	916	213	1.130
Temporales	7	76	2	35	35	446	44	557
Total	39	236	12	89	206	1.362	257	1.687

* La edad se corresponde con la del momento de inicio del contrato

3.4. Distribución de los CEE por actividad económica

3.4.1. CEE POR SECTOR DE ACTIVIDAD ECONÓMICA

■ Agricultura
 ■ Industria
 ■ Construcción
 ■ Servicios

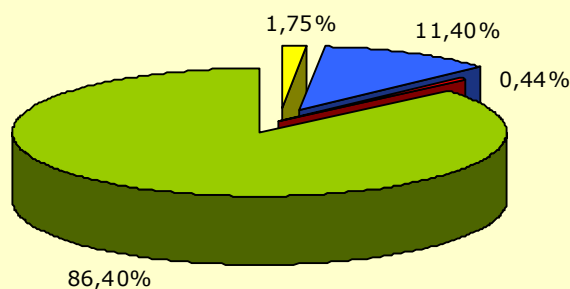

3.4.2. CEE por provincia y actividad económica

Actividad económica		Huesca	Teruel	Zaragoza	Aragón
0113	Cultivo de hortalizas, raíces y tubérculos	0	0	1	1
0128	Cultivo de especias, plantas aromáticas, medicinales y farmacéuticas	0	0	1	1
0161	Actividades de apoyo a la agricultura	0	0	1	1
0220	Explotación de la madera	0	0	1	1
1022	Fabricación de conservas de pescado	0	1	0	1
1039	Otro procesado y conservación de frutas y hortalizas	0	1	0	1
1412	Confección de ropa de trabajo	0	0	1	1
1413	Confección de otras prendas de vestir exteriores	1	0	1	2
1512	Fabricación de artículos de marroquinería, viaje y de guarnicionería y talabartería	0	1	0	1
1610	Aserrado y cepillado de la madera	1	0	0	1
1721	Fabricación de papel y cartón ondulados; fabricación de envases y embalajes de papel y cartón	0	1	0	1
1814	Encuadernación y servicios relacionados con la misma	0	1	0	1
2041	Fabricación de jabones, detergentes y otros artículos de limpieza y abrillantamiento	0	0	1	1
2042	Fabricación de perfumes y cosméticos	0	0	1	1
2053	Fabricación de aceites esenciales	0	0	1	1
2229	Fabricación de otros productos de plástico	0	0	2	2
2341	Fabricación de artículos cerámicos de uso doméstico y ornamental	0	0	1	1
2370	Corte, tallado y acabado de la piedra	1	0	0	1
2611	Fabricación de componentes electrónicos	0	0	1	1
2790	Fabricación de otro material y equipo eléctrico	0	0	1	1
2932	Fabricación de otros componentes, piezas y accesorios para vehículos de motor	0	0	4	4
3101	Fabricación de muebles de oficina y de establecimientos comerciales	1	0	0	1
3811	Recogida de residuos no peligrosos	0	0	2	2
3822	Tratamiento y eliminación de residuos peligrosos	0	0	1	1
4334	Pintura y acristalamiento	0	1	0	1
4622	Comercio al por mayor de flores y plantas	3	1	3	7
4642	Comercio al por mayor de prendas de vestir y calzado	0	0	1	1
4662	Comercio al por mayor de máquinas herramienta	0	0	1	1
4677	Comercio al por mayor de chatarra y productos de desecho	1	0	0	1
4724	Comercio al por menor de pan y productos de panadería, confitería y pastelería en establecimientos especializados	1	0	0	1
4730	Comercio al por menor de combustible para la automoción en establecimientos especializados	1	0	3	4
4741	Comercio al por menor de ordenadores, equipos periféricos y programas informáticos en establecimientos especializados	0	0	2	2

3.4.2. CEE por provincia y actividad económica

Actividad económica		Huesca	Teruel	Zaragoza	Aragón
4752	Comercio al por menor de ferretería, pintura y vidrio en establecimientos especializados	1	0	1	2
4762	Comercio al por menor de periódicos y artículos de papelería en establecimientos especializados	2	0	3	5
4776	Comercio al por menor de flores, plantas, semillas, fertilizantes, animales de compañía y alimentos para los mismos en establecimientos especializados	2	0	3	5
4789	Comercio al por menor de otros productos en puestos de venta y en mercadillos	0	0	1	1
4799	Otro comercio al por menor no realizado ni en establecimientos, ni en puestos de venta ni en mercadillos	2	0	0	2
4939	tipos de transporte terrestre de pasajeros n.c.o.p.	0	0	1	1
4941	Transporte de mercancías por carretera	0	0	1	1
5210	Depósito y almacenamiento	1	0	1	2
5221	Actividades anexas al transporte terrestre	2	0	3	5
5224	Manipulación de mercancías	1	2	15	18
5310	Actividades postales sometidas a la obligación del servicio universal	1	0	3	4
5320	Otras actividades postales y de correos	0	0	1	1
5610	Restaurantes y puestos de comidas	0	1	3	4
5621	Provisión de comidas preparadas para eventos	0	0	1	1
5629	Otros servicios de comidas	0	0	1	1
5630	Establecimientos de bebidas	1	0	0	1
5819	Otras actividades editoriales	0	0	2	2
6201	Actividades de programación informática	1	0	0	1
6311	Proceso de datos, hosting y actividades relacionadas	1	1	5	7
6910	Actividades jurídicas	0	0	1	1
6920	Actividades de contabilidad, teneduría de libros, auditoría y asesoría fiscal	0	0	1	1
7410	Actividades de diseño especializado	0	0	1	1
7810	Actividades de las agencias de colocación	0	0	1	1
8010	Actividades de seguridad privada	2	1	5	8
8110	Servicios integrales a edificios e instalaciones	0	0	7	7
8121	Limpieza general de edificios	2	2	14	18
8122	Otras actividades de limpieza industrial y de edificios	0	0	4	4
8129	Otras actividades de limpieza	3	1	0	4
8130	Actividades de jardinería	4	2	15	21
8211	Servicios administrativos combinados	0	0	5	5
8220	Actividades de los centros de llamadas	3	0	3	6

3.4.2. CEE por provincia y actividad económica

Actividad económica		Huesca	Teruel	Zaragoza	Aragón
8230	Organización de convenciones y ferias de muestras	0	0	1	1
8292	Actividades de envasado y empaquetado	0	1	4	5
8299	Otras actividades de apoyo a las empresas n.c.o.p.	0	0	2	2
8559	Otra educación n.c.o.p.	0	0	5	5
8622	Actividades de medicina especializada	0	0	1	1
8690	Otras actividades sanitarias	0	0	1	1
8732	Asistencia en establecimientos residenciales para personas con discapacidad física	0	0	2	2
8899	Otros actividades de servicios sociales sin alojamiento n.c.o.p.	1	0	6	7
9105	Actividades de bibliotecas	1	0	0	1
9200	Actividades de juegos de azar y apuestas	1	0	0	1
9319	Otras actividades deportivas	0	0	1	1
9601	Lavado y limpieza de prendas textiles y de piel	2	1	9	12
	Total	44	19	165	228