



EMPLEO Y DISCAPACIDAD

Evolución del paro registrado y las contrataciones de las personas con discapacidad en Aragón.

1^{er} Trimestre de 2016



INSTITUTO ARAGONÉS DE EMPLEO

ÍNDICE

| | |
|--|----------|
| 1. El paro registrado entre las personas con discapacidad | 5 |
| 1.1. Evolución del paro registrado | 5 |
| 1.1.1. Por ámbito territorial | 5 |
| 1.1.2. Por trimestres | 5 |
| 1.1.3. Por género | 6 |
| 1.1.4. Por grupo de edad | 6 |
| 1.2. Datos generales del paro registrado | 7 |
| 1.2.1. Por género y provincia | 7 |
| 1.2.2. Por género y grupo de edad | 8 |
| 1.2.3. Por grupo de edad, provincia y género | 8 |
| 1.2.4. Por nivel académico, provincia y género | 9 |
| 1.2.5. Trabajadores parados de larga duración con discapacidad por grupo de edad | 9 |
| 1.3. Paro registrado atendiendo al tipo de discapacidad | 10 |
| 1.3.1. Por tipo de discapacidad | 10 |
| 1.3.2. Por género | 10 |
| 1.3.3. Por grupo de edad | 10 |
| 1.3.4. Por nivel académico | 11 |
| 1.3.5. Por provincia | 11 |
| 1.4. Duración media de la demanda en desempleo (en días) | 12 |
| 1.4.1. Por grupo de edad y género | 12 |
| 1.4.2. Por nivel académico y género | 12 |
| 1.4.3. Por provincia y género | 12 |
| 1.4.4. Por tipo de discapacidad y género | 13 |
| 1.5. Actividad económica | 14 |
| 1.5.1. Actividad económica de la última empresa en la que han prestado sus servicios | 14 |
| 1.5.2. Por sectores de actividad económica y tipo de discapacidad | 16 |
| 1.5.3. Trabajadores parados sin empleo anterior por género y grupo de edad | 16 |
| 1.6. Trabajadores parados extranjeros | 17 |
| 1.6.1. Por género y grupo de edad | 17 |
| 1.6.2. Por género y tipo de discapacidad | 17 |
| 1.6.3. Por género y provincia | 17 |

| | |
|---|-----------|
| 2. La contratación de los trabajadores con discapacidad | 18 |
| 2.1. Evolución de la contratación | 18 |
| 2.1.1. Por ámbito territorial | 18 |
| 2.1.2. Por trimestres | 18 |
| 2.1.3. Por género | 19 |
| 2.1.4. Por grupo de edad | 19 |
| 2.2. Datos generales de la contratación | 20 |
| 2.2.1. Por género y provincia | 20 |
| 2.2.2. Por grupo de edad | 21 |
| 2.2.3. Por grupo de edad, provincia y género | 21 |
| 2.2.4. Por nivel académico, provincia y género | 22 |
| 2.3. Tipos de contratos | 23 |
| 2.3.1. Por provincia y género | 23 |
| 2.3.2. Por grupo de edad | 23 |
| 2.3.3. Por nivel académico | 23 |
| 2.4. Estabilidad en el empleo | 24 |
| 2.4.1. Contratos indefinidos totales por grupo de edad y género | 24 |
| 2.4.2. Contratos indefinidos totales por provincia y género | 24 |
| 2.4.3. Contratos indefinidos totales por nivel académico y género | 25 |
| 2.4.4. Contratos realizados a tiempo parcial por tipo de contrato, grupo de edad y género | 25 |
| 2.5. Duración media en días de los contratos temporales | 26 |
| 2.5.1. Por grupo de edad y género | 26 |
| 2.5.2. Por provincia y género | 26 |
| 2.5.3. Por nivel académico | 26 |
| 2.6. Sector de actividad económica en la contratación | 27 |
| 2.6.1. Por género | 27 |
| 2.6.2. Por provincia | 27 |
| 2.6.3. Contratos totales por actividad económica y género | 27 |
| 2.7. Contratos a trabajadores extranjeros | 30 |
| 2.7.1. Por género y grupo de edad | 30 |
| 2.7.2. Por género y provincia | 30 |
| 2.8. Otros indicadores | 31 |
| 2.8.1. Contratos realizados por las empresas de trabajo temporal y provincia | 31 |
| 2.8.2. Ocupaciones más contratadas (con 10 y más contratos) según género | 31 |

| | |
|---|-----------|
| 3. Los Centros Especiales de Empleo (CEE) | 33 |
| 3.1. Distribución de las plantillas | 33 |
| 3.1.1. Por ámbito territorial | 33 |
| 3.1.2. Trabajadores en CEE por provincia y tipo de empleados | 33 |
| 3.1.3. Media de trabajadores en CEE por provincia y tipo de empleados | 33 |
| 3.1.4. Evolución trimestral | 34 |
| 3.2. Distribución de los trabajadores discapacitados en CEE | 34 |
| 3.2.1. Por género | 34 |
| 3.2.2. Por género y grupo de edad | 35 |
| 3.2.3. Por género y tipo de discapacidad | 35 |
| 3.3. Tipo de contratos de los trabajadores discapacitados | 36 |
| 3.3.1. Por provincia y género | 36 |
| 3.3.2. Por provincia y grupo de edad | 36 |
| 3.4. Distribución de los CEE por actividad económica | 36 |
| 3.4.1. Por sector de actividad económica | 36 |
| 3.4.2. CEE por provincia y actividad económica | 37 |

1. Paro registrado entre las personas con discapacidad

1.1. Evolución del paro registrado

| 1.1.1. Paro registrado por ámbito territorial | | | | | |
|---|--------------------------------|------------------------------|-------|--|--------|
| | 1 ^{er} Trimestre 2016 | Variación trimestre anterior | | Variación mismo trimestre año anterior | |
| | | Total | % | Total | % |
| Huesca | 427 | 5 | 1,18% | -13 | -2,95% |
| Teruel | 186 | 8 | 4,49% | -2 | -1,06% |
| Zaragoza | 2.399 | 71 | 3,05% | -85 | -3,42% |
| Aragón | 3.012 | 84 | 2,87% | -100 | -3,21% |

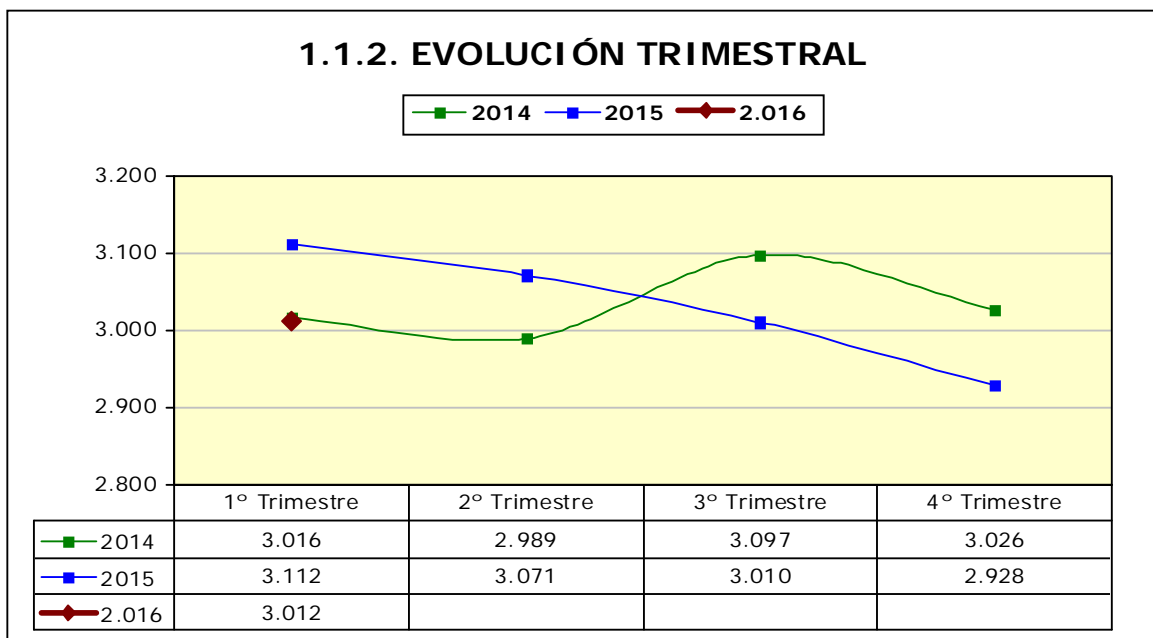

1.1.3. POR GÉNERO

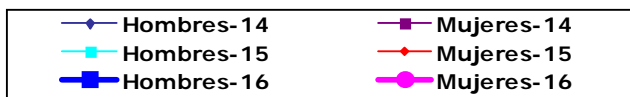

| | 1º Trimestre | 2º Trimestre | 3º Trimestre | 4º Trimestre |
|--------------|--------------|--------------|--------------|--------------|
| ◆ Hombres-14 | 1.546 | 1.545 | 1.585 | 1.558 |
| ■ Mujeres-14 | 1.470 | 1.444 | 1.512 | 1.468 |
| ■ Hombres-15 | 1.579 | 1.558 | 1.511 | 1.486 |
| ◆ Mujeres-15 | 1.533 | 1.513 | 1.499 | 1.442 |
| ■ Hombres-16 | 1.518 | | | |
| ● Mujeres-16 | 1.494 | | | |

1.1.4. POR GRUPO DE EDAD

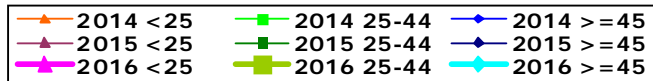

| | 1º Trimestre | 2º Trimestre | 3º Trimestre | 4º Trimestre |
|--------------|--------------|--------------|--------------|--------------|
| ▲ 2014 <25 | 216 | 206 | 223 | 188 |
| ■ 2014 25-44 | 1.276 | 1.248 | 1.356 | 1.294 |
| ◆ 2014 >=45 | 1.524 | 1.535 | 1.518 | 1.544 |
| ▲ 2015 <25 | 210 | 218 | 198 | 183 |
| ■ 2015 25-44 | 1.328 | 1.280 | 1.231 | 1.182 |
| ◆ 2015 >=45 | 1.574 | 1.573 | 1.581 | 1.563 |
| ▲ 2016 <25 | 186 | | | |
| ■ 2016 25-44 | 1.193 | | | |
| ◆ 2016 >=45 | 1.633 | | | |

1.2. Datos generales del paro registrado

1.2.1. Paro registrado por género y provincia

| | Huesca | Teruel | Zaragoza | Aragón |
|----------------|------------|------------|--------------|--------------|
| Hombres | 205 | 97 | 1.216 | 1.518 |
| Mujeres | 222 | 89 | 1.183 | 1.494 |
| Total | 427 | 186 | 2.399 | 3.012 |

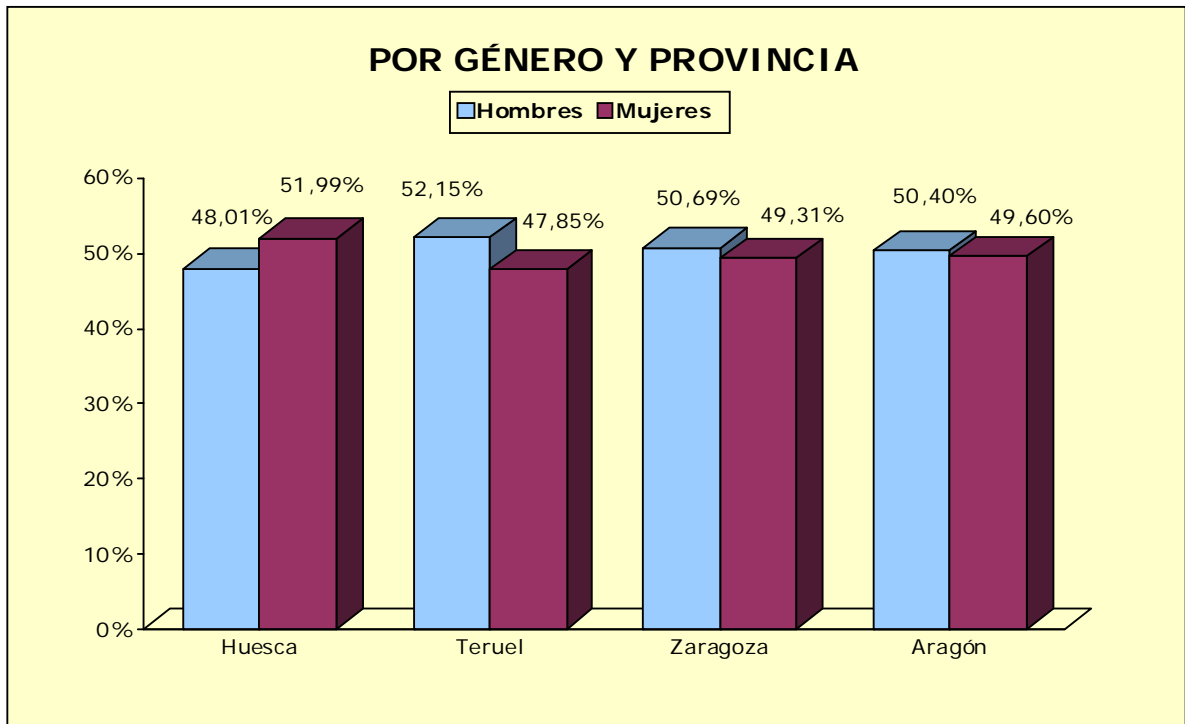

1.2.2. POR GÉNERO Y GRUPO DE EDAD

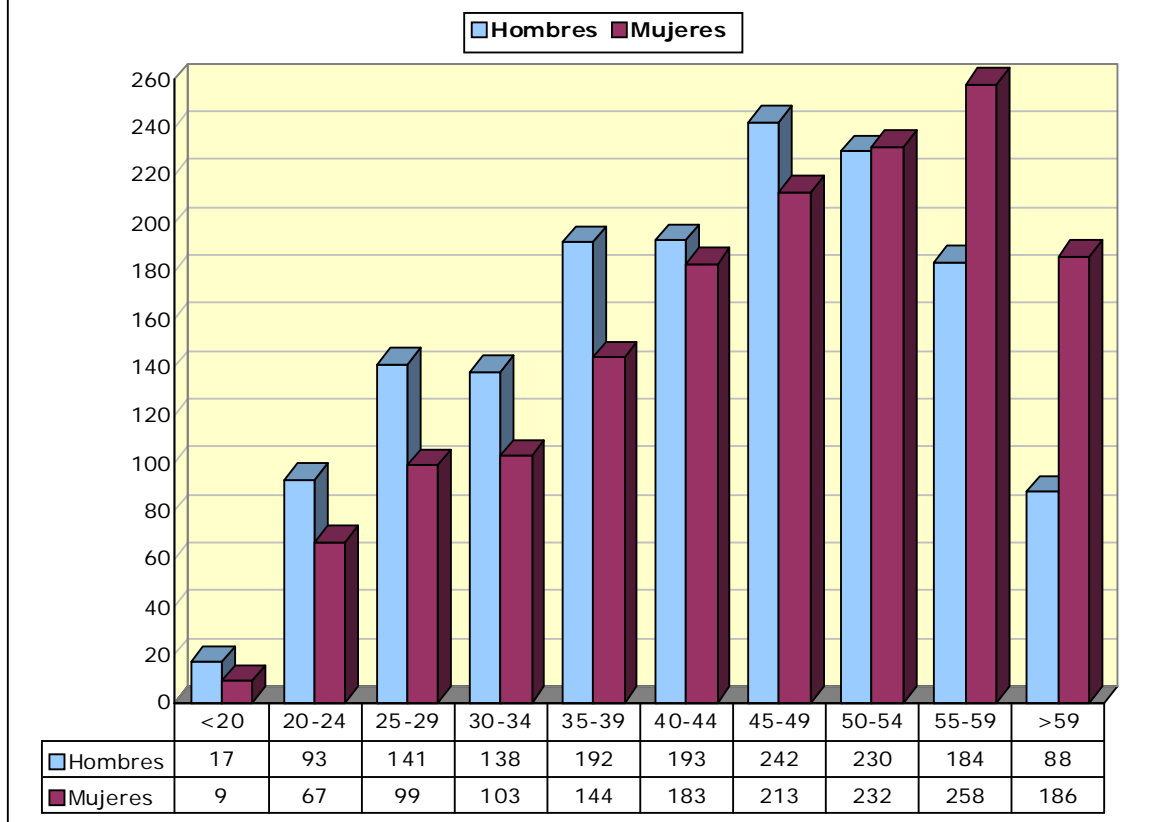

1.2.3. Paro registrado por grupo de edad, provincia y género

| Edad | Huesca | | Teruel | | Zaragoza | | Aragón | |
|--------------|------------|------------|-----------|-----------|--------------|--------------|--------------|--------------|
| | H | M | H | M | H | M | H | M |
| <20 | 3 | 2 | 1 | 0 | 13 | 7 | 17 | 9 |
| 20-24 | 10 | 4 | 10 | 9 | 73 | 54 | 93 | 67 |
| 25-29 | 21 | 19 | 16 | 10 | 104 | 70 | 141 | 99 |
| 30-34 | 16 | 17 | 10 | 10 | 112 | 76 | 138 | 103 |
| 35-39 | 32 | 26 | 13 | 9 | 147 | 109 | 192 | 144 |
| 40-44 | 27 | 25 | 10 | 10 | 156 | 148 | 193 | 183 |
| 45-49 | 30 | 39 | 16 | 15 | 196 | 159 | 242 | 213 |
| 50-54 | 29 | 30 | 11 | 12 | 190 | 190 | 230 | 232 |
| 55-59 | 26 | 31 | 5 | 10 | 153 | 217 | 184 | 258 |
| >59 | 11 | 29 | 5 | 4 | 72 | 153 | 88 | 186 |
| Total | 205 | 222 | 97 | 89 | 1.216 | 1.183 | 1.518 | 1.494 |

1.2.4. Paro registrado por nivel académico, provincia y género

| Nivel Académico | Huesca | | Teruel | | Zaragoza | | Aragón | |
|--|------------|------------|-----------|-----------|--------------|--------------|--------------|--------------|
| | H | M | H | M | H | M | H | M |
| Educación Primaria o inferior | 40 | 46 | 15 | 18 | 160 | 146 | 215 | 210 |
| Primera Etapa de Educ. Secundaria | 135 | 122 | 56 | 46 | 748 | 723 | 939 | 891 |
| Segunda Etapa de Educ. Secundaria: | | | | | | | | |
| - Bachillerato | 15 | 16 | 5 | 8 | 95 | 80 | 115 | 104 |
| - Enseñanza media de formación profesional | 7 | 15 | 11 | 12 | 98 | 106 | 116 | 133 |
| Enseñanza Superior: | | | | | | | | |
| - De formación profesional | 5 | 9 | 5 | 2 | 64 | 56 | 74 | 67 |
| - Universitaria | 3 | 14 | 5 | 3 | 51 | 72 | 59 | 89 |
| Total | 205 | 222 | 97 | 89 | 1.216 | 1.183 | 1.518 | 1.494 |

1.2.5. Trabajadores parados de larga duración* con discapacidad por grupo de edad

| | N | % sobre total |
|--------------|--------------|---------------|
| <25 años | 50 | 26,88% |
| 25-44 años | 637 | 53,39% |
| >44 años | 1050 | 64,30% |
| Total | 1.737 | 57,67% |

*Más de 12 meses como desempleado.

1.3. Paro registrado atendiendo al tipo de discapacidad

1.3.1. Paro registrado por tipo de discapacidad

| | T | % |
|------------------|--------------|-------------|
| Física | 1.224 | 40,64% |
| Psíquica | 837 | 27,79% |
| Sensorial | 424 | 14,08% |
| Otras | 527 | 17,50% |
| Total | 3.012 | 100% |

1.3.2. Paro registrado por tipo de discapacidad y género

| | Hombres | | Mujeres | | Total |
|------------------|--------------|---------------|--------------|---------------|--------------|
| | T | % | T | % | |
| Física | 566 | 46,24% | 658 | 53,76% | 1.224 |
| Psíquica | 487 | 58,18% | 350 | 41,82% | 837 |
| Sensorial | 206 | 48,58% | 218 | 51,42% | 424 |
| Otras | 259 | 49,15% | 268 | 50,85% | 527 |
| Total | 1.518 | 50,40% | 1.494 | 49,60% | 3.012 |

1.3.3. Paro registrado por tipo de discapacidad y grupo de edad

| | < 25 años | 25 - 44 años | >= 45 años | Total |
|------------------|------------|--------------|--------------|--------------|
| Física | 36 | 387 | 801 | 1.224 |
| Psíquica | 84 | 479 | 274 | 837 |
| Sensorial | 27 | 133 | 264 | 424 |
| Otras | 39 | 194 | 294 | 527 |
| Total | 186 | 1.193 | 1.633 | 3.012 |

1.3.4. Paro registrado por tipo de discapacidad y nivel académico

| Nivel académico | Física | Psíquica | Sensorial | Otras | Total |
|--|--------------|------------|------------|------------|--------------|
| Educación Primaria o inferior | 170 | 105 | 70 | 80 | 425 |
| Primera Etapa de Educ. Secundaria | 724 | 543 | 253 | 310 | 1.830 |
| Segunda Etapa de Educ. Secundaria: | | | | | |
| - Bachillerato | 95 | 64 | 22 | 38 | 219 |
| - Enseñanza media de formación profesional | 112 | 57 | 31 | 49 | 249 |
| Enseñanza Superior: | | | | | |
| - De formación profesional | 59 | 39 | 26 | 17 | 141 |
| - Universitaria | 64 | 29 | 22 | 33 | 148 |
| Total | 1.224 | 837 | 424 | 527 | 3.012 |

1.3.5. Paro registrado por tipo de discapacidad y provincia

| | Huesca | Teruel | Zaragoza | Aragón |
|--------------|------------|------------|--------------|--------------|
| Física | 157 | 57 | 1.010 | 1.224 |
| Psíquica | 119 | 69 | 649 | 837 |
| Sensorial | 61 | 22 | 341 | 424 |
| Otras | 90 | 38 | 399 | 527 |
| Total | 427 | 186 | 2.399 | 3.012 |

1.4. Duración media de la demanda en desempleo (en días)

1.4.1. Duración media de la demanda en desempleo por grupo de edad y género

| Edad | Hombres | Mujeres | Total |
|--------------|------------|------------|------------|
| <20 | 247 | 194 | 229 |
| 20-24 | 309 | 354 | 328 |
| 25-29 | 564 | 676 | 610 |
| 30-34 | 863 | 770 | 823 |
| 35-39 | 723 | 756 | 737 |
| 40-44 | 984 | 858 | 922 |
| 45-49 | 927 | 996 | 959 |
| 50-54 | 1.054 | 897 | 975 |
| 55-59 | 1.232 | 1.286 | 1.264 |
| >=60 | 1.510 | 1.607 | 1.576 |
| Total | 913 | 996 | 955 |

1.4.2. Duración media de la demanda en desempleo por nivel académico y género

| Nivel académico | Hombres | Mujeres | Total |
|--|------------|------------|------------|
| Educación Primaria o inferior | 972 | 1.141 | 1.055 |
| Primera Etapa de Educ. Secundaria | 909 | 1.043 | 974 |
| Segunda Etapa de Educ. Secundaria: | | | |
| - Bachillerato | 1.058 | 936 | 1.000 |
| - Enseñanza media de formación profesional | 734 | 763 | 749 |
| Enseñanza Superior: | | | |
| - De formación profesional | 910 | 696 | 808 |
| - Universitaria | 845 | 837 | 840 |
| Total | 913 | 996 | 955 |

1.4.3. Duración media de la demanda en desempleo por provincia y género

| | Hombres | Mujeres | Total |
|----------|------------|------------|------------|
| Huesca | 897 | 873 | 884 |
| Teruel | 827 | 694 | 763 |
| Zaragoza | 923 | 1.042 | 982 |
| Aragón | 913 | 996 | 955 |

1.4.4. Duración media de la demanda en desempleo por tipo de discapacidad y género

| | Hombres | Mujeres | Total |
|------------------|----------------|----------------|--------------|
| Física | 957 | 1.051 | 1.007 |
| Psíquica | 924 | 1.073 | 986 |
| Sensorial | 934 | 796 | 863 |
| Otras | 783 | 926 | 856 |
| Total | 913 | 996 | 955 |

1.5. Actividad económica

1.5.1. Actividad económica de la última empresa en la que los trabajadores han prestado sus servicios

| Actividad económica | | Hombres | Mujeres | Total |
|---------------------|---|---------|---------|-------|
| 01 | Agricultura, ganadería, caza y servicios relacionados con las mismas | 78 | 32 | 110 |
| 02 | Silvicultura y explotación forestal | 4 | 3 | 7 |
| 05 | Extracción de antracita, hulla y lignito | 0 | 1 | 1 |
| 08 | Otras industrias extractivas | 1 | 0 | 1 |
| 10 | Industria de la alimentación | 35 | 31 | 66 |
| 11 | Fabricación de bebidas | 0 | 1 | 1 |
| 13 | Industria textil | 2 | 9 | 11 |
| 14 | Confección de prendas de vestir | 1 | 11 | 12 |
| 15 | Industria del cuero y del calzado | 5 | 6 | 11 |
| 16 | Industria de la madera y del corcho, excepto muebles; cestería y espartería | 5 | 1 | 6 |
| 17 | Industria del papel | 2 | 0 | 2 |
| 18 | Artes gráficas y reproducción de soportes grabados | 1 | 2 | 3 |
| 20 | Industria química | 4 | 5 | 9 |
| 22 | Fabricación de productos de caucho y plásticos | 20 | 9 | 29 |
| 23 | Fabricación de otros productos minerales no metálicos | 8 | 2 | 10 |
| 24 | Metalurgia; fabricación de productos de hierro, acero y ferroaleaciones | 6 | 2 | 8 |
| 25 | Fabricación de productos metálicos, excepto maquinaria y equipo | 25 | 5 | 30 |
| 26 | Fabricación de productos informáticos, electrónicos y ópticos | 4 | 2 | 6 |
| 27 | Fabricación de material y equipo eléctrico | 27 | 18 | 45 |
| 28 | Fabricación de maquinaria y equipo n.c.o.p. | 11 | 3 | 14 |
| 29 | Fabricación de vehículos de motor, remolques y semirremolques | 32 | 23 | 55 |
| 31 | Fabricación de muebles | 12 | 2 | 14 |
| 32 | Otras industrias manufactureras | 6 | 5 | 11 |
| 33 | Reparación e instalación de maquinaria y equipo | 4 | 2 | 6 |
| 35 | Suministro de energía eléctrica, gas, vapor y aire acondicionado | 1 | 0 | 1 |
| 36 | Captación, depuración y distribución de agua | 6 | 2 | 8 |
| 38 | Recogida, tratamiento y eliminación de residuos; valorización | 14 | 2 | 16 |
| 41 | Construcción de edificios | 77 | 11 | 88 |
| 42 | Ingeniería civil | 14 | 2 | 16 |
| 43 | Actividades de construcción especializada | 96 | 21 | 117 |
| 45 | Venta y reparación de vehículos de motor y motocicletas | 12 | 3 | 15 |
| 46 | Comercio al por mayor e intermediarios del comercio, excepto de vehículos de motor y motocicletas | 58 | 46 | 104 |
| 47 | Comercio al por menor, excepto de vehículos de motor y motocicletas | 71 | 129 | 200 |
| 49 | Transporte terrestre y por tubería | 40 | 7 | 47 |
| 52 | Almacenamiento y actividades anexas al transporte | 19 | 3 | 22 |
| 53 | Actividades postales y de correos | 4 | 3 | 7 |
| 55 | Servicios de alojamiento | 10 | 16 | 26 |
| 56 | Servicios de comidas y bebidas | 49 | 117 | 166 |

1.5.1. Actividad económica de la última empresa en la que los trabajadores han prestado sus servicios

| Actividad económica | | Hombres | Mujeres | Total |
|---------------------|---|--------------|--------------|--------------|
| 58 | Edición | 1 | 0 | 1 |
| 59 | Actividades cinematográficas, de vídeo y de programas de televisión, grabación de sonido y edición musical | 2 | 3 | 5 |
| 60 | Actividades de programación y emisión de radio y televisión | 1 | 1 | 2 |
| 61 | Telecomunicaciones | 8 | 7 | 15 |
| 62 | Programación, consultoría y otras actividades relacionadas con la informática | 12 | 11 | 23 |
| 63 | Servicios de información | 1 | 2 | 3 |
| 64 | Servicios financieros, excepto seguros y fondos de pensiones | 4 | 2 | 6 |
| 65 | Seguros, reaseguros y fondos de pensiones, excepto Seguridad Social obligatoria | 1 | 0 | 1 |
| 66 | Actividades auxiliares a los servicios financieros y a los seguros | 1 | 2 | 3 |
| 68 | Actividades inmobiliarias | 4 | 10 | 14 |
| 69 | Actividades jurídicas y de contabilidad | 8 | 8 | 16 |
| 70 | Actividades de las sedes centrales; actividades de consultoría de gestión empresarial | 1 | 1 | 2 |
| 71 | Servicios técnicos de arquitectura e ingeniería; ensayos y análisis técnicos | 2 | 4 | 6 |
| 72 | Investigación y desarrollo | 0 | 2 | 2 |
| 73 | Publicidad y estudios de mercado | 3 | 13 | 16 |
| 74 | Otras actividades profesionales, científicas y técnicas | 35 | 44 | 79 |
| 77 | Actividades de alquiler | 15 | 6 | 21 |
| 78 | Actividades relacionadas con el empleo | 85 | 66 | 151 |
| 79 | Actividades de agencias de viajes, operadores turísticos, servicios de reservas y actividades relacionadas con los mismos | 0 | 1 | 1 |
| 80 | Actividades de seguridad e investigación | 12 | 1 | 13 |
| 81 | Servicios a edificios y actividades de jardinería | 89 | 200 | 289 |
| 82 | Actividades administrativas de oficina y otras actividades auxiliares a las empresas | 72 | 50 | 122 |
| 84 | Administración Pública y defensa; Seguridad Social obligatoria | 87 | 60 | 147 |
| 85 | Educación | 25 | 32 | 57 |
| 86 | Actividades sanitarias | 21 | 26 | 47 |
| 87 | Asistencia en establecimientos residenciales | 12 | 46 | 58 |
| 88 | Actividades de servicios sociales sin alojamiento | 56 | 63 | 119 |
| 90 | Actividades de creación, artísticas y espectáculos | 3 | 0 | 3 |
| 91 | Actividades de bibliotecas, archivos, museos y otras actividades culturales | 3 | 0 | 3 |
| 92 | Actividades de juegos de azar y apuestas | 3 | 3 | 6 |
| 93 | Actividades deportivas, recreativas y de entretenimiento | 15 | 12 | 27 |
| 94 | Actividades asociativas | 14 | 46 | 60 |
| 95 | Reparación de ordenadores, efectos personales y artículos de uso doméstico | 3 | 1 | 4 |
| 96 | Otros servicios personales | 13 | 30 | 43 |
| 97 | Actividades de los hogares como empleadores de personal doméstico | 13 | 23 | 36 |
| 98 | Actividades de los hogares como productores de bienes y servicios para uso propio | 0 | 1 | 1 |
| | Sin empleo anterior | 129 | 180 | 309 |
| | Total | 1.518 | 1.494 | 3.012 |

1.5.2. Paro registrado por sectores de actividad económica y tipo de discapacidad

| | Física | Psíquica | Sensorial | Otras | Total |
|----------------------------|--------------|------------|------------|------------|--------------|
| Agricultura | 52 | 38 | 9 | 18 | 117 |
| Industria | 148 | 106 | 71 | 51 | 376 |
| Construcción | 94 | 50 | 34 | 43 | 221 |
| Servicios | 847 | 530 | 269 | 343 | 1.989 |
| Sin empleo anterior | 83 | 113 | 41 | 72 | 309 |
| Total | 1.224 | 837 | 424 | 527 | 3.012 |

1.5.3. Trabajadores sin empleo anterior por género y grupo de edad

| | < 25 años | 25 - 44 años | >= 45 años | Total |
|----------------|------------|--------------|------------|------------|
| Hombres | 64 | 37 | 28 | 129 |
| Mujeres | 46 | 47 | 87 | 180 |
| Total | 110 | 84 | 115 | 309 |

1.6. Trabajadores parados extranjeros

1.6.1. Extranjeros parados por género y grupo de edad

| | <25 años | 25-44 años | >=45 años | Total |
|--------------|-----------|------------|------------|------------|
| Hombres | 13 | 47 | 61 | 121 |
| Mujeres | 8 | 31 | 44 | 83 |
| Total | 21 | 78 | 105 | 204 |

1.6.2. Extranjeros parados por género y tipo de discapacidad

| | Física | Psíquica | Sensorial | Otras | Total |
|--------------|-----------|-----------|-----------|-----------|------------|
| Hombres | 57 | 17 | 25 | 22 | 121 |
| Mujeres | 37 | 10 | 16 | 20 | 83 |
| Total | 94 | 27 | 41 | 42 | 204 |

1.6.3. Extranjeros parados por género y provincia

| | Huesca | Teruel | Zaragoza | Aragón |
|--------------|-----------|----------|------------|------------|
| Hombres | 11 | 3 | 107 | 121 |
| Mujeres | 9 | 2 | 72 | 83 |
| Total | 20 | 5 | 179 | 204 |

2. Contratación de los trabajadores con discapacidad

2.1. Evolución de la contratación

| 2.1.1. Por ámbito territorial | | | | |
|---------------------------------|--------------|------------|-----------|------------|
| | Aragón | Huesca | Teruel | Zaragoza |
| 1^{er} Trimestre | 1.252 | 206 | 93 | 953 |
| % Δ trimestre anterior | -10,70% | -16,26% | -3,13% | -10,09% |
| % Δ año anterior | 14,03% | 11,96% | 29,17% | 13,18% |
| Acumulado en el año | 1.252 | 206 | 93 | 953 |

* Incluye los contratos convertidos en indefinidos

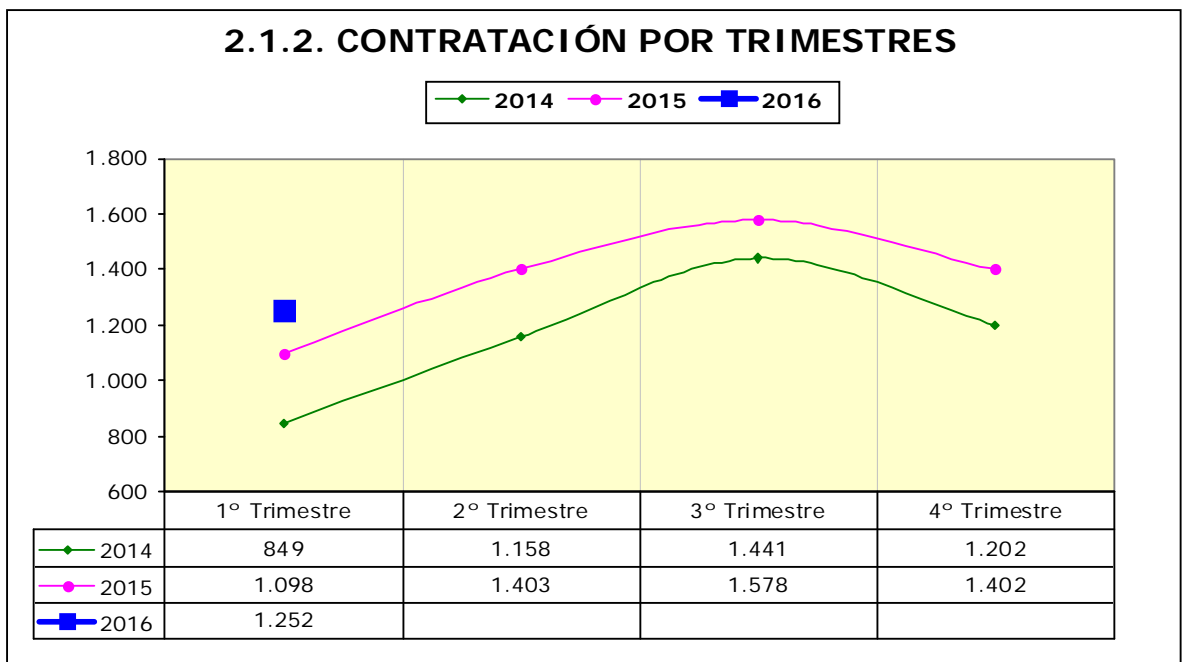

2.1.3. CONTRATACIÓN POR GÉNERO

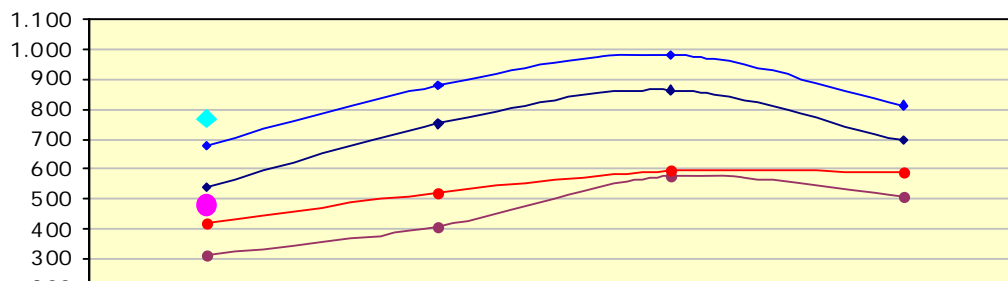
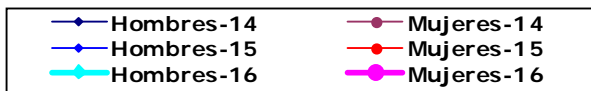

| | 1º Trimestre | 2º Trimestre | 3º Trimestre | 4º Trimestre |
|----------------|--------------|--------------|--------------|--------------|
| —◆— Hombres-14 | 538 | 751 | 865 | 695 |
| —●— Mujeres-14 | 311 | 407 | 576 | 507 |
| —◆— Hombres-15 | 680 | 881 | 984 | 814 |
| —●— Mujeres-15 | 418 | 522 | 594 | 588 |
| —◆— Hombres-16 | 770 | | | |
| —●— Mujeres-16 | 482 | | | |

2.1.4. CONTRATACIÓN POR GRUPO DE EDAD

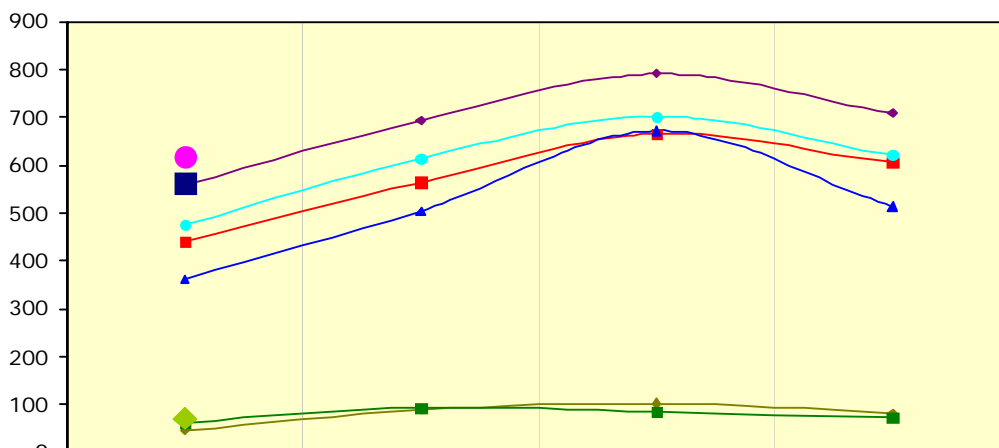
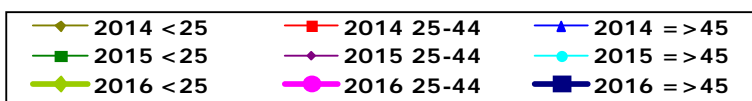

| | 1º Trimestre | 2º Trimestre | 3º Trimestre | 4º Trimestre |
|----------------|--------------|--------------|--------------|--------------|
| —◆— 2014 <25 | 46 | 89 | 103 | 83 |
| —■— 2014 25-44 | 440 | 565 | 666 | 605 |
| —▲— 2014 >=45 | 363 | 504 | 672 | 514 |
| —■— 2015 <25 | 64 | 94 | 85 | 73 |
| —◆— 2015 25-44 | 558 | 694 | 791 | 708 |
| —◆— 2015 >=45 | 476 | 615 | 702 | 621 |
| —◆— 2016 <25 | 71 | | | |
| —●— 2016 25-44 | 617 | | | |
| —■— 2016 >=45 | 564 | | | |

2.2. Datos generales de la contratación de trabajadores con discapacidad

2.2.1. Por género y provincia

| | Huesca | Teruel | Zaragoza | Aragón |
|----------------|------------|-----------|------------|--------------|
| Hombres | 140 | 64 | 566 | 770 |
| Mujeres | 66 | 29 | 387 | 482 |
| Total | 206 | 93 | 953 | 1.252 |

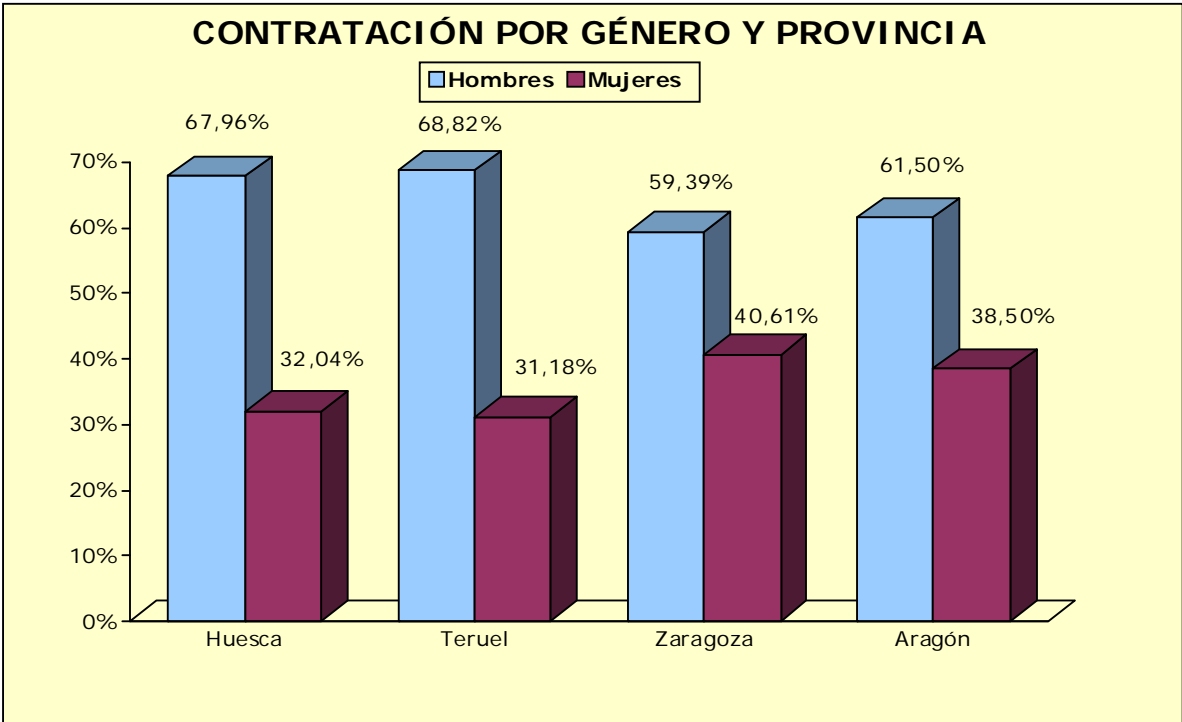

2.2.2 CONTRATOS POR GRUPO DE EDAD

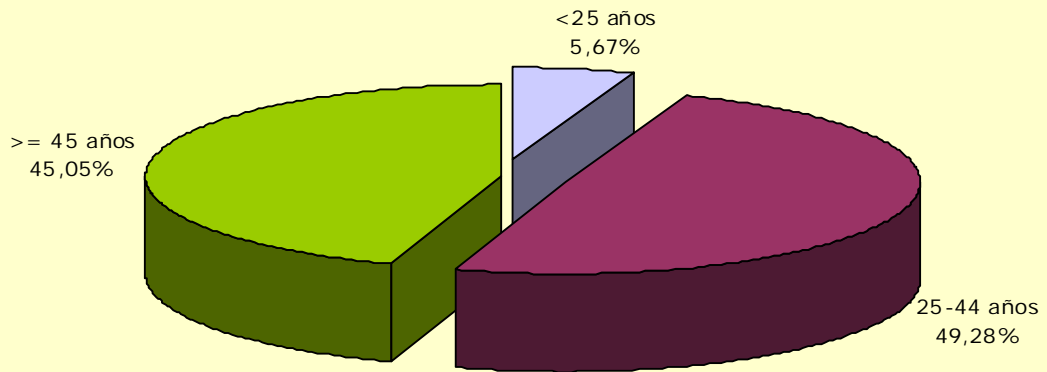

2.2.3. Por grupo de edad, provincia y género

| Edad | Huesca | | Teruel | | Zaragoza | | Aragón | |
|--------------|------------|-----------|-----------|-----------|------------|------------|------------|------------|
| | H | M | H | M | H | M | H | M |
| <20 | 0 | 1 | 0 | 0 | 3 | 1 | 3 | 2 |
| 20-24 | 7 | 0 | 3 | 0 | 31 | 25 | 41 | 25 |
| 25-29 | 15 | 5 | 4 | 5 | 83 | 21 | 102 | 31 |
| 30-34 | 8 | 3 | 6 | 2 | 45 | 50 | 59 | 55 |
| 35-39 | 15 | 12 | 9 | 5 | 63 | 38 | 87 | 55 |
| 40-44 | 27 | 6 | 6 | 2 | 94 | 93 | 127 | 101 |
| 45-49 | 19 | 14 | 15 | 10 | 102 | 58 | 136 | 82 |
| 50-54 | 38 | 11 | 15 | 4 | 102 | 56 | 155 | 71 |
| 55-59 | 9 | 14 | 6 | 1 | 31 | 42 | 46 | 57 |
| >=60 | 2 | 0 | 0 | 0 | 12 | 3 | 14 | 3 |
| Total | 140 | 66 | 64 | 29 | 566 | 387 | 770 | 482 |

2.2.4. Contratación por nivel académico, provincia y género

| Nivel académico | Huesca | | Teruel | | Zaragoza | | Aragón | |
|--|------------|-----------|-----------|-----------|------------|------------|------------|------------|
| | H | M | H | M | H | M | H | M |
| Educación Primaria o inferior | 68 | 29 | 22 | 8 | 183 | 131 | 273 | 168 |
| Primera Etapa de Educ. Secundaria | 53 | 30 | 35 | 18 | 205 | 90 | 293 | 138 |
| Segunda Etapa de Educ. Secundaria: | | | | | | | | |
| - Bachillerato | 8 | 6 | 6 | 2 | 97 | 59 | 111 | 67 |
| - Enseñanza media de formación profesional | 3 | 0 | 0 | 1 | 27 | 35 | 30 | 36 |
| Enseñanza Superior: | | | | | | | | |
| - De formación profesional | 5 | 0 | 0 | 0 | 21 | 16 | 26 | 16 |
| - Universitaria | 3 | 1 | 1 | 0 | 33 | 56 | 37 | 57 |
| Total | 140 | 66 | 64 | 29 | 566 | 387 | 770 | 482 |

2.3. Datos generales por tipo de contratos

2.3.1. Contratación por tipo de contrato, provincia y género

| | Huesca | | Teruel | | Zaragoza | | Aragón | |
|--------------------|------------|-----------|-----------|-----------|------------|------------|------------|------------|
| | H | M | H | M | H | M | H | M |
| Indefinidos | 13 | 8 | 6 | 1 | 60 | 46 | 79 | 55 |
| Temporales | 127 | 58 | 58 | 28 | 506 | 341 | 691 | 427 |
| Total | 140 | 66 | 64 | 29 | 566 | 387 | 770 | 482 |

2.3.2. Contratación por tipo de contrato y grupo de edad

| | <25 | 25-44 | >=45 | Total |
|--------------------|-----------|------------|------------|--------------|
| Indefinidos | 8 | 64 | 62 | 134 |
| Temporales | 63 | 553 | 502 | 1.118 |
| Total | 71 | 617 | 564 | 1.252 |

2.3.3. Contratación por tipo de contrato y nivel académico

| Nivel académico | Indefinidos | Temporales | Total |
|--|-------------|--------------|--------------|
| Educación Primaria o inferior | 46 | 395 | 441 |
| Primera Etapa de Educ. Secundaria | 52 | 379 | 431 |
| Segunda Etapa de Educ. Secundaria: | | | |
| - Bachillerato | 15 | 163 | 178 |
| - Enseñanza media de formación profesional | 10 | 56 | 66 |
| Enseñanza Superior: | | | |
| - De formación profesional | 4 | 38 | 42 |
| - Universitaria | 7 | 87 | 94 |
| Total | 134 | 1.118 | 1.252 |

2.4. Estabilidad en el empleo

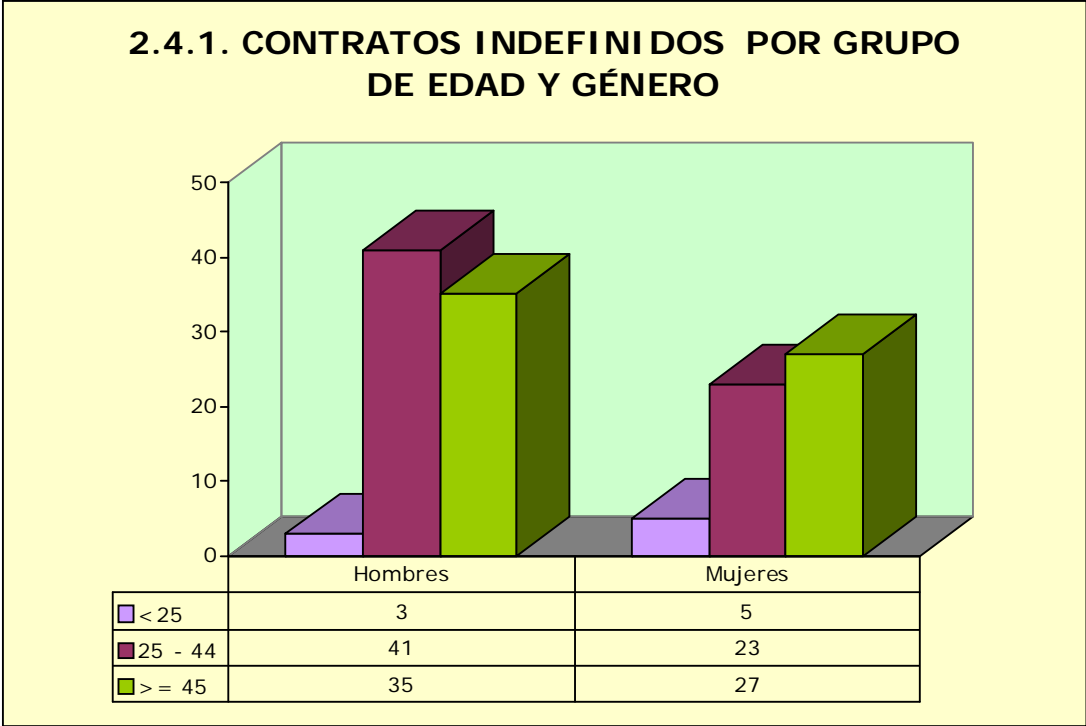

2.4.2. Contratos indefinidos totales por provincia y género

| | Hombres | Mujeres | Total |
|-----------------|-----------|-----------|------------|
| Huesca | 13 | 8 | 21 |
| Teruel | 6 | 1 | 7 |
| Zaragoza | 60 | 46 | 106 |
| Aragón | 79 | 55 | 134 |

2.4.3. Contratos indefinidos totales por nivel académico y género

| Nivel académico | Hombres | Mujeres | Total |
|--|-----------|-----------|------------|
| Educación Primaria o inferior | 27 | 19 | 46 |
| Primera Etapa de Educ. Secundaria | 29 | 23 | 52 |
| Segunda Etapa de Educ. Secundaria: | | | |
| - Bachillerato | 12 | 3 | 15 |
| - Enseñanza media de formación profesional | 6 | 4 | 10 |
| Enseñanza Superior: | | | |
| - De formación profesional | 1 | 3 | 4 |
| - Universitaria | 4 | 3 | 7 |
| Total | 79 | 55 | 134 |

2.4.4. Contratos realizados por tipo de jornada, tipo de contrato, grupo de edad y género

| | | <25 años | | 25-45 años | | ≥ 45 años | | Total |
|-------------------------|-------------------|-----------|-----------|------------|------------|------------|------------|--------------|
| | | H | M | H | M | H | M | |
| Tiempo Completo | Indefinido | 0 | 1 | 29 | 9 | 26 | 8 | 73 |
| | Temporal | 29 | 14 | 219 | 98 | 215 | 84 | 659 |
| Tiempo Parcial | Indefinido | 3 | 4 | 10 | 12 | 9 | 18 | 56 |
| | Temporal | 12 | 8 | 115 | 121 | 101 | 102 | 459 |
| Fijo Discontinuo | | 0 | 0 | 2 | 2 | 0 | 1 | 5 |
| Total | | 44 | 27 | 375 | 242 | 351 | 213 | 1.252 |

* Se han considerado todas las modalidades de contratación

2.5. Duración media en días de los contratos temporales

2.5.1. Duración media de los contratos temporales por grupo de edad y género

| | Hombres | Mujeres | Total |
|--------------|------------|------------|------------|
| <25 | 172 | 252 | 199 |
| 25-44 | 129 | 129 | 129 |
| >=45 | 145 | 138 | 142 |
| Total | 139 | 139 | 139 |

2.5.2. Duración media de los contratos temporales por provincia y género

| | Hombres | Mujeres | Total |
|---------------|------------|------------|------------|
| Huesca | 94 | 99 | 96 |
| Teruel | 175 | 227 | 190 |
| Zaragoza | 142 | 139 | 141 |
| Aragón | 139 | 139 | 139 |

2.5.3. Duración media de los contratos temporales por nivel académico

| Nivel académico | Días |
|--|------------|
| Educación Primaria o inferior | 137 |
| Primera Etapa de Educ. Secundaria | 140 |
| Segunda Etapa de Educ. Secundaria: | |
| - Bachillerato | 148 |
| - Enseñanza media de formación profesional | 113 |
| Enseñanza Superior: | |
| - De formación profesional | 177 |
| - Universitaria | 126 |
| Total | 139 |

2.6. Sector de actividad económica en la contratación

2.6.1. Contratación por sector de actividad y género

| | Hombres | Mujeres | Total |
|---------------------|------------|------------|--------------|
| Agricultura | 36 | 2 | 38 |
| Industria | 190 | 81 | 271 |
| Construcción | 29 | 3 | 32 |
| Servicios | 515 | 396 | 911 |
| Total | 770 | 482 | 1.252 |

2.6.2. Contratación por sector de actividad y provincia

| | Huesca | Teruel | Zaragoza | Aragón |
|---------------------|------------|-----------|------------|--------------|
| Agricultura | 14 | 5 | 19 | 38 |
| Industria | 9 | 33 | 229 | 271 |
| Construcción | 10 | 1 | 21 | 32 |
| Servicios | 173 | 54 | 684 | 911 |
| Total | 206 | 93 | 953 | 1.252 |

2.6.3. Contratos totales (incluidos conversiones en indefinidos) por actividad económica y género

| Actividad Económica | | Hombres | Mujeres | Total |
|---------------------|---|---------|---------|-------|
| 01 | Agricultura, ganadería, caza y servicios relacionados con las mismas | 36 | 2 | 38 |
| 10 | Industria de la alimentación | 23 | 15 | 38 |
| 11 | Fabricación de bebidas | 0 | 1 | 1 |
| 13 | Industria textil | 5 | 2 | 7 |
| 14 | Confección de prendas de vestir | 0 | 1 | 1 |
| 15 | Industria del cuero y del calzado | 1 | 0 | 1 |
| 16 | Industria de la madera y del corcho, excepto muebles; cestería y espartería | 1 | 0 | 1 |
| 17 | Industria del papel | 6 | 0 | 6 |
| 20 | Industria química | 3 | 1 | 4 |
| 22 | Fabricación de productos de caucho y plásticos | 22 | 0 | 22 |
| 23 | Fabricación de otros productos minerales no metálicos | 6 | 0 | 6 |
| 24 | Metalurgia; fabricación de productos de hierro, acero y ferroaleaciones | 1 | 0 | 1 |

2.6.3. Contratos totales (incluidos conversiones en indefinidos) por actividad económica y género

| Actividad Económica | | Hombres | Mujeres | Total |
|---------------------|---|---------|---------|-------|
| 25 | Fabricación de productos metálicos, excepto maquinaria y equipo | 17 | 0 | 17 |
| 26 | Fabricación de productos informáticos, electrónicos y ópticos | 1 | 5 | 6 |
| 27 | Fabricación de material y equipo eléctrico | 21 | 37 | 58 |
| 28 | Fabricación de maquinaria y equipo n.c.o.p. | 9 | 4 | 13 |
| 29 | Fabricación de vehículos de motor, remolques y semirremolques | 56 | 9 | 65 |
| 31 | Fabricación de muebles | 0 | 1 | 1 |
| 32 | Otras industrias manufactureras | 2 | 3 | 5 |
| 33 | Reparación e instalación de maquinaria y equipo | 2 | 1 | 3 |
| 36 | Captación, depuración y distribución de agua | 4 | 1 | 5 |
| 38 | Recogida, tratamiento y eliminación de residuos; valorización | 10 | 0 | 10 |
| 41 | Construcción de edificios | 8 | 0 | 8 |
| 42 | Ingeniería civil | 1 | 0 | 1 |
| 43 | Actividades de construcción especializada | 20 | 3 | 23 |
| 45 | Venta y reparación de vehículos de motor y motocicletas | 10 | 1 | 11 |
| 46 | Comercio al por mayor e intermediarios del comercio, excepto de vehículos de motor y motocicletas | 30 | 12 | 42 |
| 47 | Comercio al por menor, excepto de vehículos de motor y motocicletas | 27 | 24 | 51 |
| 49 | Transporte terrestre y por tubería | 37 | 8 | 45 |
| 52 | Almacenamiento y actividades anexas al transporte | 38 | 3 | 41 |
| 53 | Actividades postales y de correos | 9 | 2 | 11 |
| 55 | Servicios de alojamiento | 10 | 6 | 16 |
| 56 | Servicios de comidas y bebidas | 40 | 58 | 98 |
| 58 | Edición | 14 | 1 | 15 |
| 60 | Actividades de programación y emisión de radio y televisión | 0 | 1 | 1 |
| 61 | Telecomunicaciones | 0 | 1 | 1 |
| 62 | Programación, consultoría y otras actividades relacionadas con la informática | 1 | 0 | 1 |
| 63 | Servicios de información | 3 | 0 | 3 |
| 68 | Actividades inmobiliarias | 2 | 2 | 4 |
| 69 | Actividades jurídicas y de contabilidad | 0 | 4 | 4 |
| 70 | Actividades de las sedes centrales; actividades de consultoría de gestión empresarial | 1 | 0 | 1 |
| 71 | Servicios técnicos de arquitectura e ingeniería; ensayos y análisis técnicos | 1 | 2 | 3 |
| 72 | Investigación y desarrollo | 0 | 1 | 1 |
| 73 | Publicidad y estudios de mercado | 6 | 3 | 9 |
| 77 | Actividades de alquiler | 2 | 1 | 3 |
| 78 | Actividades relacionadas con el empleo | 6 | 0 | 6 |
| 79 | Actividades de agencias de viajes, operadores turísticos, servicios de reservas y actividades relacionadas con los mismos | 0 | 2 | 2 |

2.6.3. Contratos totales (incluidos conversiones en indefinidos) por actividad económica y género

| Actividad Económica | | Hombres | Mujeres | Total |
|---------------------|--|------------|------------|--------------|
| 80 | Actividades de seguridad e investigación | 14 | 0 | 14 |
| 81 | Servicios a edificios y actividades de jardinería | 71 | 92 | 163 |
| 82 | Actividades administrativas de oficina y otras actividades auxiliares a las empresas | 52 | 33 | 85 |
| 84 | Administración Pública y defensa; Seguridad Social obligatoria | 15 | 18 | 33 |
| 85 | Educación | 20 | 8 | 28 |
| 86 | Actividades sanitarias | 4 | 10 | 14 |
| 87 | Asistencia en establecimientos residenciales | 4 | 19 | 23 |
| 88 | Actividades de servicios sociales sin alojamiento | 51 | 54 | 105 |
| 90 | Actividades de creación, artísticas y espectáculos | 4 | 1 | 5 |
| 92 | Actividades de juegos de azar y apuestas | 0 | 1 | 1 |
| 93 | Actividades deportivas, recreativas y de entretenimiento | 20 | 1 | 21 |
| 94 | Actividades asociativas | 12 | 14 | 26 |
| 96 | Otros servicios personales | 7 | 10 | 17 |
| 97 | Actividades de los hogares como empleadores de personal doméstico | 4 | 3 | 7 |
| | Total | 770 | 482 | 1.252 |

2.7. Contratos a trabajadores extranjeros

2.7.1. Contratos a trabajadores extranjeros por género y grupo de edad

| | <25 | 25-44 | >=45 | Total |
|----------------|----------|-----------|-----------|-----------|
| Hombres | 7 | 9 | 9 | 25 |
| Mujeres | 2 | 12 | 7 | 21 |
| Total | 9 | 21 | 16 | 46 |

2.7.2. Contratos a trabajadores extranjeros por género y provincia

| | Huesca | Teruel | Zaragoza | Aragón |
|----------------|----------|----------|-----------|-----------|
| Hombres | 5 | 2 | 18 | 25 |
| Mujeres | 3 | 1 | 17 | 21 |
| Total | 8 | 3 | 35 | 46 |

2.8. Otros indicadores

2.8.1. Contratos realizados por las empresas de trabajo temporal*

| | Huesca | Teruel | Zaragoza | Aragón |
|----------------|----------|----------|------------|------------|
| Hombres | 7 | 0 | 101 | 108 |
| Mujeres | 2 | 0 | 56 | 58 |
| Total | 9 | 0 | 157 | 166 |

*Con empresa usuaria identificada

2.8.2. Ocupaciones más contratadas¹ (con 10 y más contratos) según género. (75,40% del total de la contratación)

| Código | Ocupación | H | M | Total |
|--------|--|-----|-----|-------|
| 9700 | Peones de las industrias manufactureras | 166 | 52 | 218 |
| 9210 | Personal de limpieza de oficinas, hoteles y otros establecimientos similares | 31 | 105 | 136 |
| 5120 | Camareros asalariados | 35 | 24 | 59 |
| 4442 | Empleados de venta de apuestas | 31 | 19 | 50 |
| 7899 | Oficiales, operarios y artesanos de otros oficios no clasificados bajo otros epígrafes | 35 | 13 | 48 |
| 5833 | Conserjes de edificios | 33 | 10 | 43 |
| 9811 | Peones del transporte de mercancías y descargadores | 36 | 0 | 36 |
| 7323 | Ajustadores y operadores de máquinas-herramienta | 6 | 29 | 35 |
| 5710 | Trabajadores de los cuidados personales a domicilio | 1 | 24 | 25 |
| 8412 | Conductores asalariados de automóviles, taxis y furgonetas | 20 | 2 | 22 |
| 5220 | Vendedores en tiendas y almacenes | 10 | 11 | 21 |
| 8432 | Conductores asalariados de camiones | 20 | 0 | 20 |
| 9512 | Peones agrícolas en huertas, invernaderos, viveros y jardines | 20 | 0 | 20 |
| 3724 | Monitores de actividades recreativas y de entretenimiento | 13 | 6 | 19 |
| 4500 | Empleados administrativos con tareas de atención al público no clasificados bajo otros epígrafes | 6 | 13 | 19 |
| 9229 | Otro personal de limpieza | 10 | 9 | 19 |
| 9511 | Peones agrícolas (excepto en huertas, invernaderos, viveros y jardines) | 18 | 1 | 19 |

¹ La codificación del puesto de trabajo de los contratos se ha establecido según las ocupaciones de la CNO-2011 del INE, a 4 dígitos.

**2.8.2. Ocupaciones más contratadas¹ (con 10 y más contratos) según género.
(75,40% del total de la contratación)**

| Código | Ocupación | H | M | Total |
|--------|--|-----|-----|-------|
| 9310 | Ayudantes de cocina | 6 | 10 | 16 |
| 5941 | Vigilantes de seguridad y similares habilitados para ir armados | 14 | 1 | 15 |
| 4309 | Empleados administrativos sin tareas de atención al público no clasificados bajo otros epígrafes | 5 | 9 | 14 |
| 4412 | Recepcionistas (excepto de hoteles) | 3 | 10 | 13 |
| 2329 | Profesores y profesionales de la enseñanza no clasificados bajo otros epígrafes | 11 | 1 | 12 |
| 4301 | Grabadores de datos | 11 | 1 | 12 |
| 5110 | Cocineros asalariados | 2 | 10 | 12 |
| 5500 | Cajeros y taquilleros (excepto bancos) | 6 | 5 | 11 |
| 5611 | Auxiliares de enfermería hospitalaria | 1 | 9 | 10 |
| 5721 | Cuidadores de niños en guarderías y centros educativos | 0 | 10 | 10 |
| 8420 | Conductores de autobuses y tranvías | 9 | 1 | 10 |
| 9700 | Peones de las industrias manufactureras | 166 | 52 | 218 |
| 9210 | Personal de limpieza de oficinas, hoteles y otros establecimientos similares | 31 | 105 | 136 |
| 5120 | Camareros asalariados | 35 | 24 | 59 |
| 4442 | Empleados de venta de apuestas | 31 | 19 | 50 |
| 7899 | Oficiales, operarios y artesanos de otros oficios no clasificados bajo otros epígrafes | 35 | 13 | 48 |
| 5833 | Conserjes de edificios | 33 | 10 | 43 |
| 9811 | Peones del transporte de mercancías y descargadores | 36 | 0 | 36 |
| 7323 | Ajustadores y operadores de máquinas-herramienta | 6 | 29 | 35 |
| 5710 | Trabajadores de los cuidados personales a domicilio | 1 | 24 | 25 |
| 8412 | Conductores asalariados de automóviles, taxis y furgonetas | 20 | 2 | 22 |
| 5220 | Vendedores en tiendas y almacenes | 10 | 11 | 21 |
| 8432 | Conductores asalariados de camiones | 20 | 0 | 20 |
| 9512 | Peones agrícolas en huertas, invernaderos, viveros y jardines | 20 | 0 | 20 |
| 3724 | Monitores de actividades recreativas y de entretenimiento | 13 | 6 | 19 |
| 4500 | Empleados administrativos con tareas de atención al público no clasificados bajo otros epígrafes | 6 | 13 | 19 |
| 9229 | Otro personal de limpieza | 10 | 9 | 19 |
| 9511 | Peones agrícolas (excepto en huertas, invernaderos, viveros y jardines) | 18 | 1 | 19 |
| 9310 | Ayudantes de cocina | 6 | 10 | 16 |
| 5941 | Vigilantes de seguridad y similares habilitados para ir armados | 14 | 1 | 15 |
| 4309 | Empleados administrativos sin tareas de atención al público no clasificados bajo otros epígrafes | 5 | 9 | 14 |
| 4412 | Recepcionistas (excepto de hoteles) | 3 | 10 | 13 |

**2.8.2. Ocupaciones más contratadas¹ (con 10 y más contratos) según género.
(75,40% del total de la contratación)**

| Código | Ocupación | H | M | Total |
|--------|---|----|----|-------|
| 2329 | Profesores y profesionales de la enseñanza no clasificados bajo otros epígrafes | 11 | 1 | 12 |
| 4301 | Grabadores de datos | 11 | 1 | 12 |
| 5110 | Cocineros asalariados | 2 | 10 | 12 |
| 5500 | Cajeros y taquilleros (excepto bancos) | 6 | 5 | 11 |
| 5611 | Auxiliares de enfermería hospitalaria | 1 | 9 | 10 |
| 5721 | Cuidadores de niños en guarderías y centros educativos | 0 | 10 | 10 |
| 8420 | Conductores de autobuses y tranvías | 9 | 1 | 10 |

3. Centros Especiales de Empleo (CEE)

Nota explicativa:

- El número de CEE que constan como calificados en el trimestre asciende a 71.
- Aquellos que cuentan con empleados a 31/03/2016 son 66.
- Cada CEE puede tener asignadas varias actividades económicas.

3.1. Distribución de las plantillas

3.1.1. Trabajadores en CEE por ámbito territorial.

| | Aragón | Huesca | Teruel | Zaragoza |
|----------------------------|--------|--------|--------|----------|
| Trimestre | 2.370 | 343 | 118 | 1.909 |
| % Δ trimestre anterior | 1,07% | 1,48% | 9,26% | 0,53% |
| % Δ trimestre año anterior | 5,57% | 2,39% | 28,26% | 5,01% |

3.1.2. Trabajadores en CEE por provincia y tipo de empleados.

| | CEE | Plantilla total | Trabajadores discapacitados | % de discapacitados |
|----------|-----|-----------------|-----------------------------|---------------------|
| Huesca | 12 | 343 | 276 | 80,47% |
| Teruel | 5 | 118 | 102 | 86,44% |
| Zaragoza | 49 | 1.909 | 1.525 | 79,88% |
| Aragón | 66 | 2.370 | 1.903 | 80,30% |

3.1.3. Media de trabajadores en CEE por provincia y tipo de empleados.

| | Plantilla total | Trabajadores discapacitados |
|----------|-----------------|-----------------------------|
| Huesca | 29 | 23 |
| Teruel | 24 | 20 |
| Zaragoza | 39 | 31 |
| Aragón | 36 | 29 |

3.1.4. EVOLUCIÓN TRIMESTRAL PLANTILLA TOTAL EN CEE

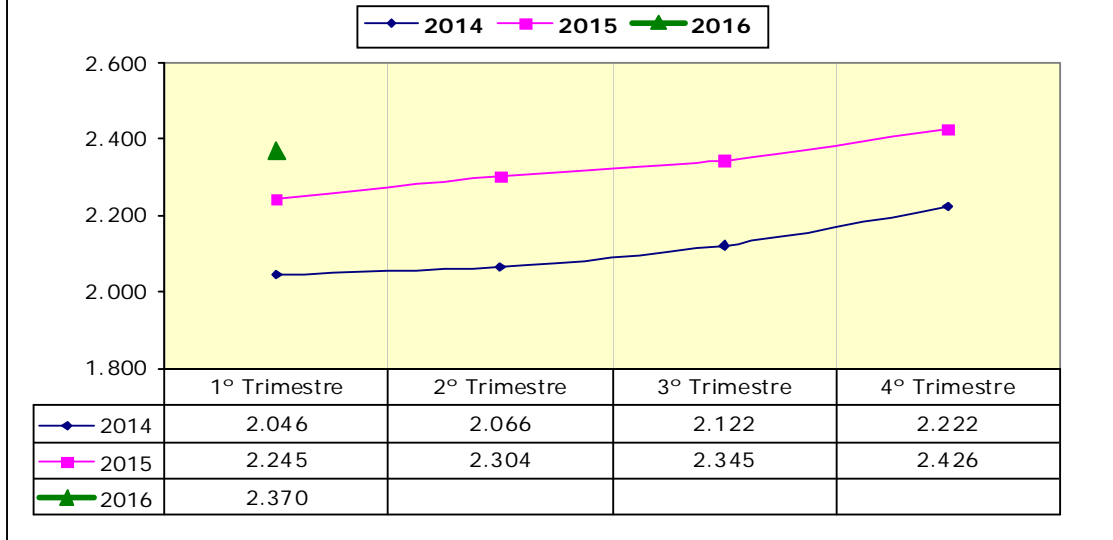

3.2. Distribución de los trabajadores discapacitados en CEE

3.2.1. TRABAJADORES EN CEE POR GÉNERO

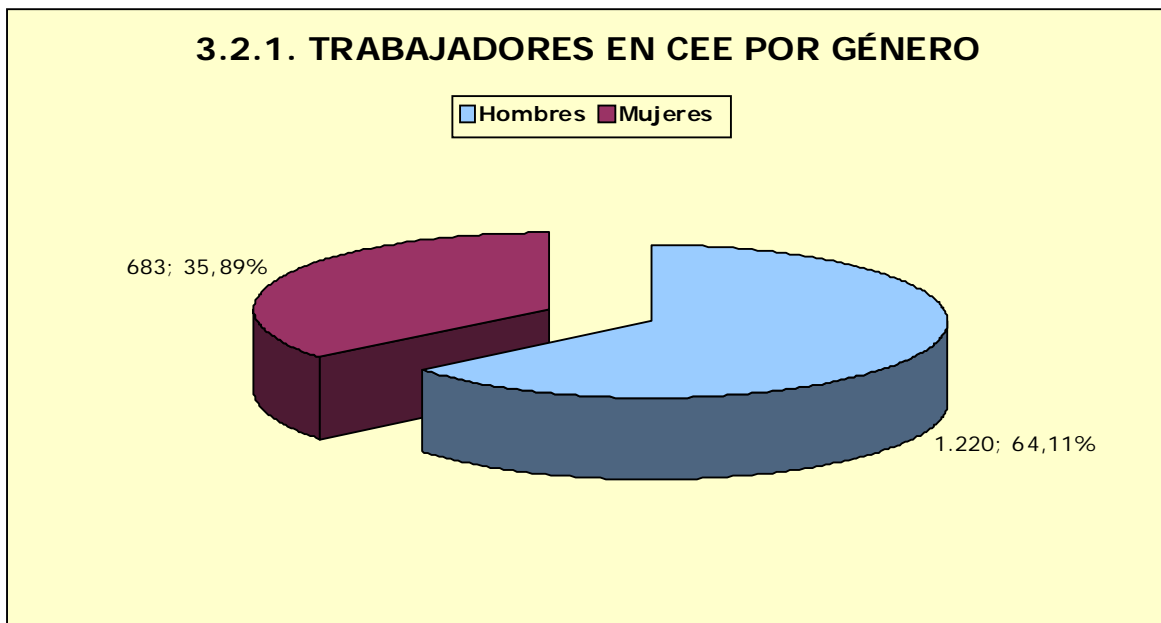

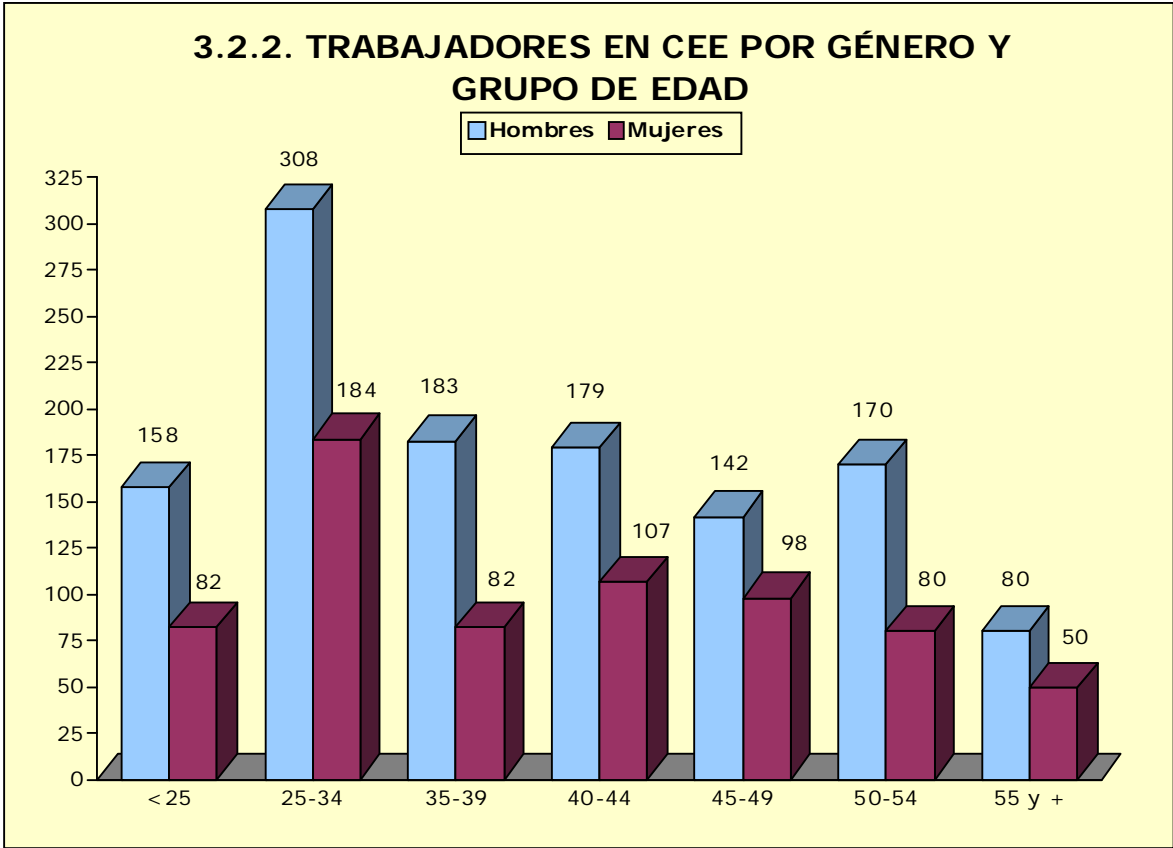

* La edad se refiere al último día del trimestre de referencia.

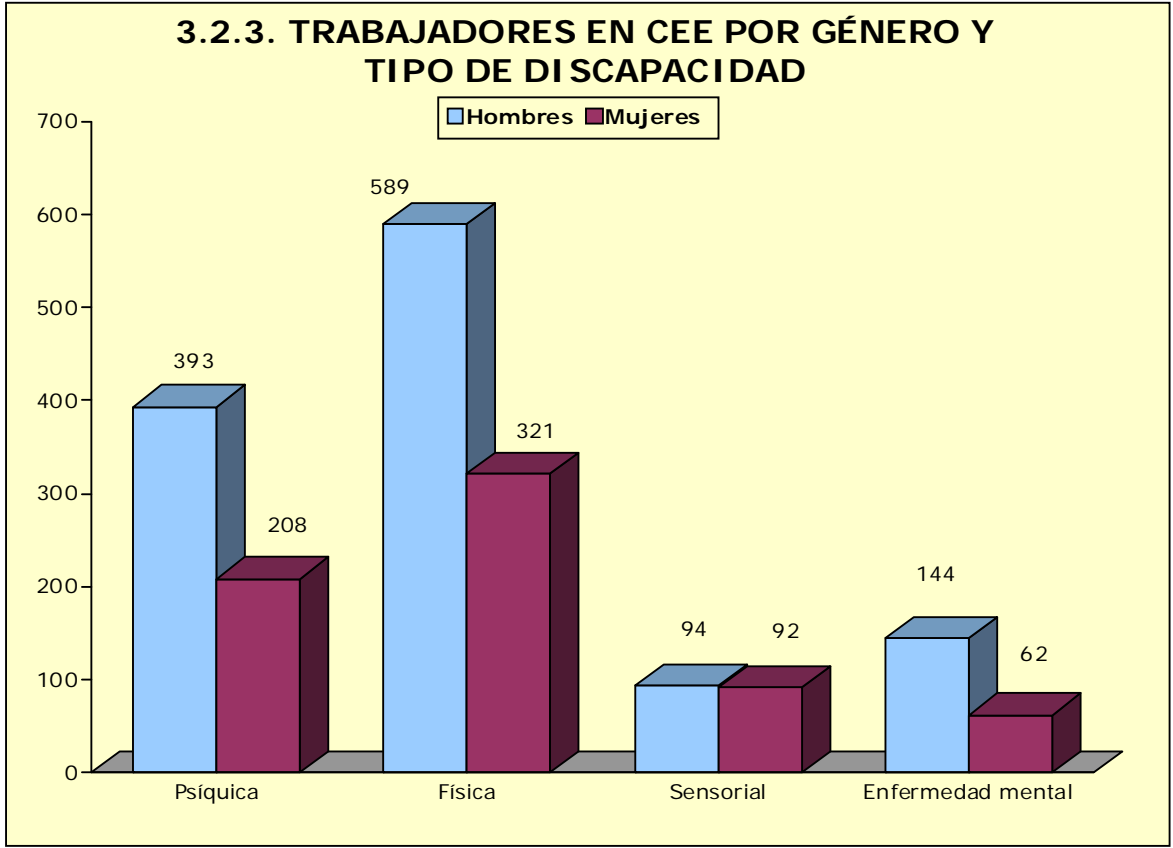

3.3. Tipo de contratos de los trabajadores discapacitados en CEE

3.3.1. Contratos en CEE por tipo de discapacidad, provincia y género

| | Huesca | | Teruel | | Zaragoza | | Aragón | |
|--------------------|------------|------------|-----------|-----------|------------|------------|--------------|------------|
| | H | M | H | M | H | M | H | M |
| Indefinidos | 111 | 75 | 53 | 14 | 690 | 378 | 854 | 467 |
| Temporales | 57 | 33 | 23 | 12 | 286 | 171 | 366 | 216 |
| Total | 168 | 108 | 76 | 26 | 976 | 549 | 1.220 | 683 |

3.3.2. Contratos en CEE por tipo de discapacidad, provincia y grupo de edad *

| | Huesca | | Teruel | | Zaragoza | | Aragón | |
|--------------------|-----------|------------|-----------|-----------|------------|--------------|------------|--------------|
| | <25 | ≥25 | <25 | ≥25 | <25 | ≥25 | <25 | ≥25 |
| Indefinidos | 30 | 156 | 10 | 57 | 164 | 904 | 204 | 1.117 |
| Temporales | 3 | 87 | 2 | 33 | 31 | 426 | 36 | 546 |
| Total | 33 | 243 | 12 | 90 | 195 | 1.330 | 240 | 1.663 |

* La edad se corresponde con la del momento de inicio del contrato

3.4. Distribución de los CEE por actividad económica

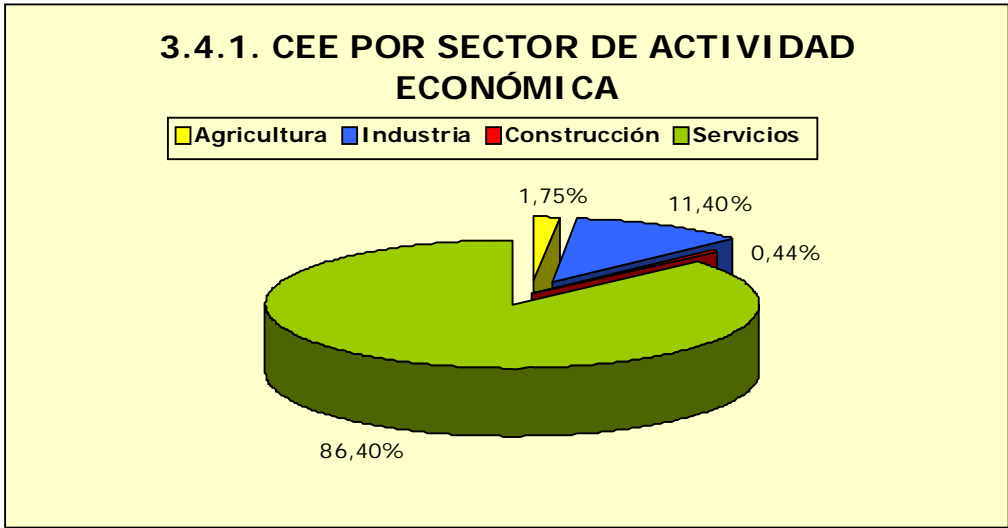

3.4.2. CEE por provincia y actividad económica

| Actividad económica | | Huesca | Teruel | Zaragoza | Aragón |
|---------------------|---|--------|--------|----------|--------|
| 0113 | Cultivo de hortalizas, raíces y tubérculos | 0 | 0 | 1 | 1 |
| 0128 | Cultivo de especias, plantas aromáticas, medicinales y farmacéuticas | 0 | 0 | 1 | 1 |
| 0161 | Actividades de apoyo a la agricultura | 0 | 0 | 1 | 1 |
| 0220 | Explotación de la madera | 0 | 0 | 1 | 1 |
| 1022 | Fabricación de conservas de pescado | 0 | 1 | 0 | 1 |
| 1039 | Otro procesado y conservación de frutas y hortalizas | 0 | 1 | 0 | 1 |
| 1412 | Confección de ropa de trabajo | 0 | 0 | 1 | 1 |
| 1413 | Confección de otras prendas de vestir exteriores | 1 | 0 | 1 | 2 |
| 1512 | Fabricación de artículos de marroquinería, viaje y de guarnicionería y talabartería | 0 | 1 | 0 | 1 |
| 1610 | Aserrado y cepillado de la madera | 1 | 0 | 0 | 1 |
| 1721 | Fabricación de papel y cartón ondulados; fabricación de envases y embalajes de papel y cartón | 0 | 1 | 0 | 1 |
| 1814 | Encuadernación y servicios relacionados con la misma | 0 | 1 | 0 | 1 |
| 2041 | Fabricación de jabones, detergentes y otros artículos de limpieza y abrillantamiento | 0 | 0 | 1 | 1 |
| 2042 | Fabricación de perfumes y cosméticos | 0 | 0 | 1 | 1 |
| 2053 | Fabricación de aceites esenciales | 0 | 0 | 1 | 1 |
| 2229 | Fabricación de otros productos de plástico | 0 | 0 | 2 | 2 |
| 2341 | Fabricación de artículos cerámicos de uso doméstico y ornamental | 0 | 0 | 1 | 1 |
| 2370 | Corte, tallado y acabado de la piedra | 1 | 0 | 0 | 1 |
| 2611 | Fabricación de componentes electrónicos | 0 | 0 | 1 | 1 |
| 2790 | Fabricación de otro material y equipo eléctrico | 0 | 0 | 1 | 1 |
| 2932 | Fabricación de otros componentes, piezas y accesorios para vehículos de motor | 0 | 0 | 4 | 4 |
| 3101 | Fabricación de muebles de oficina y de establecimientos comerciales | 1 | 0 | 0 | 1 |
| 3811 | Recogida de residuos no peligrosos | 0 | 0 | 2 | 2 |
| 3822 | Tratamiento y eliminación de residuos peligrosos | 0 | 0 | 1 | 1 |
| 4334 | Pintura y acristalamiento | 0 | 1 | 0 | 1 |
| 4622 | Comercio al por mayor de flores y plantas | 3 | 1 | 3 | 7 |
| 4642 | Comercio al por mayor de prendas de vestir y calzado | 0 | 0 | 1 | 1 |
| 4662 | Comercio al por mayor de máquinas herramienta | 0 | 0 | 1 | 1 |
| 4677 | Comercio al por mayor de chatarra y productos de desecho | 1 | 0 | 0 | 1 |
| 4724 | Comercio al por menor de pan y productos de panadería, confitería y pastelería en establecimientos especializados | 1 | 0 | 0 | 1 |
| 4730 | Comercio al por menor de combustible para la automoción en establecimientos especializados | 1 | 0 | 3 | 4 |

3.4.2. CEE por provincia y actividad económica

| Actividad económica | | Huesca | Teruel | Zaragoza | Aragón |
|---------------------|--|--------|--------|----------|--------|
| 4741 | Comercio al por menor de ordenadores, equipos periféricos y programas informáticos en establecimientos especializados | 0 | 0 | 2 | 2 |
| 4752 | Comercio al por menor de ferretería, pintura y vidrio en establecimientos especializados | 1 | 0 | 1 | 2 |
| 4762 | Comercio al por menor de periódicos y artículos de papelería en establecimientos especializados | 2 | 0 | 3 | 5 |
| 4776 | Comercio al por menor de flores, plantas, semillas, fertilizantes, animales de compañía y alimentos para los mismos en establecimientos especializados | 2 | 0 | 3 | 5 |
| 4789 | Comercio al por menor de otros productos en puestos de venta y en mercadillos | 0 | 0 | 1 | 1 |
| 4799 | Otro comercio al por menor no realizado ni en establecimientos, ni en puestos de venta ni en mercadillos | 2 | 0 | 0 | 2 |
| 4939 | Otros tipos de transporte terrestre de pasajeros n.c.o.p. | 0 | 0 | 1 | 1 |
| 4941 | Transporte de mercancías por carretera | 0 | 0 | 1 | 1 |
| 5210 | Depósito y almacenamiento | 1 | 0 | 1 | 2 |
| 5221 | Actividades anexas al transporte terrestre | 2 | 0 | 3 | 5 |
| 5224 | Manipulación de mercancías | 1 | 2 | 15 | 18 |
| 5310 | Actividades postales sometidas a la obligación del servicio universal | 1 | 0 | 3 | 4 |
| 5320 | Otras actividades postales y de correos | 0 | 0 | 1 | 1 |
| 5610 | Restaurantes y puestos de comidas | 0 | 1 | 3 | 4 |
| 5621 | Provisión de comidas preparadas para eventos | 0 | 0 | 1 | 1 |
| 5629 | Otros servicios de comidas | 0 | 0 | 1 | 1 |
| 5630 | Establecimientos de bebidas | 1 | 0 | 0 | 1 |
| 5819 | Otras actividades editoriales | 0 | 0 | 2 | 2 |
| 6201 | Actividades de programación informática | 1 | 0 | 0 | 1 |
| 6311 | Proceso de datos, hosting y actividades relacionadas | 1 | 1 | 5 | 7 |
| 6910 | Actividades jurídicas | 0 | 0 | 1 | 1 |
| 6920 | Actividades de contabilidad, teneduría de libros, auditoría y asesoría fiscal | 0 | 0 | 1 | 1 |
| 7410 | Actividades de diseño especializado | 0 | 0 | 1 | 1 |
| 7810 | Actividades de las agencias de colocación | 0 | 0 | 1 | 1 |
| 8010 | Actividades de seguridad privada | 2 | 1 | 5 | 8 |
| 8110 | Servicios integrales a edificios e instalaciones | 0 | 0 | 7 | 7 |
| 8121 | Limpieza general de edificios | 2 | 2 | 14 | 18 |
| 8122 | Otras actividades de limpieza industrial y de edificios | 0 | 0 | 4 | 4 |
| 8129 | Otras actividades de limpieza | 3 | 1 | 0 | 4 |
| 8130 | Actividades de jardinería | 4 | 2 | 15 | 21 |

3.4.2. CEE por provincia y actividad económica

| Actividad económica | | Huesca | Teruel | Zaragoza | Aragón |
|---------------------|--|-----------|-----------|------------|------------|
| 8211 | Servicios administrativos combinados | 0 | 0 | 5 | 5 |
| 8220 | Actividades de los centros de llamadas | 3 | 0 | 3 | 6 |
| 8230 | Organización de convenciones y ferias de muestras | 0 | 0 | 1 | 1 |
| 8292 | Actividades de envasado y empaquetado | 0 | 1 | 4 | 5 |
| 8299 | Otras actividades de apoyo a las empresas n.c.o.p. | 0 | 0 | 2 | 2 |
| 8559 | Otra educación n.c.o.p. | 0 | 0 | 5 | 5 |
| 8622 | Actividades de medicina especializada | 0 | 0 | 1 | 1 |
| 8690 | Otras actividades sanitarias | 0 | 0 | 1 | 1 |
| 8732 | Asistencia en establecimientos residenciales para personas con discapacidad física | 0 | 0 | 2 | 2 |
| 8899 | Otros actividades de servicios sociales sin alojamiento n.c.o.p. | 1 | 0 | 6 | 7 |
| 9105 | Actividades de bibliotecas | 1 | 0 | 0 | 1 |
| 9200 | Actividades de juegos de azar y apuestas | 1 | 0 | 0 | 1 |
| 9319 | Otras actividades deportivas | 0 | 0 | 1 | 1 |
| 9601 | Lavado y limpieza de prendas textiles y de piel | 2 | 1 | 9 | 12 |
| | Total | 44 | 19 | 165 | 228 |