



TRABAJADORES AUTÓNOMOS EN ALTA EN LA SEGURIDAD SOCIAL

30 junio 2017. Aragón
Instituto Aragonés de Empleo



En este informe se analizan los datos relativos a autónomos, diferenciando entre:

- A. Los afiliados al Régimen Especial de Autónomos (RETA).
- B. Los autónomos “propiamente dichos”, los cuales incluyen a los trabajadores afiliados en los distintos regímenes por cuenta propia de la Seguridad Social: Régimen Especial de Trabajadores Autónomos (RETA) y Mar, excluidos Familiar colaborador, Socio de sociedad, Miembro de órgano de administración de la sociedad, Familiar de socio, Religioso y Colegio profesional.

En el primer caso los datos se han obtenido de la Tesorería General de la Seguridad Social (TGSS), y en el segundo se parte de la información suministrada por el Ministerio de Empleo y Seguridad Social.

A partir del 1 de enero de 2008 el régimen especial agrario por cuenta propia se integró en el RETA, y por tanto desapareció. En consecuencia, en esta misma fecha desapareció la base de cotización reducida, y la antigüedad de autónomos procedentes del régimen especial agrario será la de su incorporación al RETA.

A. AFILIADOS AL RÉGIMEN ESPECIAL DE TRABAJADORES AUTÓNOMOS (RETA)

El número de afiliados al RETA en España al finalizar el primer trimestre de 2017 es de 3.231.064; en Aragón alcanzan la cifra de 105.599, representando el 16,42% de la población activa de la Comunidad Autónoma. Las provincias de Huesca (21,96%) y Teruel (21,77%) superan el porcentaje aragonés, mientras que Zaragoza está por debajo (14,52%), si bien todas ellas sobrepasan el agregado nacional (14,22%).

| Proporción de afiliados al RETA sobre Población Activa. España y Aragón. Trimestre 2º 2017 | | | |
|---|-------------------------------|----------------------------|---------------------|
| | Activos ⁽¹⁾ | RETA ⁽²⁾ | RETA/Activos |
| España | 22.727.600 | 3.231.064 | 14,22% |
| Aragón ^(*) | 643.100 | 105.599 | 16,42% |
| Huesca | 103.200 | 22.664 | 21,96% |
| Teruel | 63.100 | 13.738 | 21,77% |
| Zaragoza | 476.700 | 69.197 | 14,52% |

(1) Población Activa, Trimestre 2º 2017, EPA.

(*) La suma de las provincias puede no dar el total de Aragón por realizarse el cálculo en miles para provincias y el agregado por separado, pudiendo existir redondeos.

(2) Trabajadores afiliados al RETA a 30-06-2017. Tesorería General de la Seguridad Social.

En el segundo trimestre de 2017 la cifra de afiliados al RETA en Aragón han aumentado en 745 personas (+0,71%). Este incremento se debe a subidas en las tres provincias: Huesca (+0,76%; +171), Zaragoza (+0,71%; +490) y Teruel (+0,62%; +84).

Respecto a los datos de hace un año, en la Comunidad hay 571 autónomos menos que entonces. Este descenso se observa en las tres provincias, Teruel (-1,46%; -204), Huesca (-1,03%; -236) y Zaragoza (-0,19%; -131).

En España el número de afiliados al RETA creció tanto en el trimestre (+1,12%; +35.695), como en comparación con la cifra de hace un año (+0,77%; +24.728).

Evolución de los afiliados al RETA. Aragón

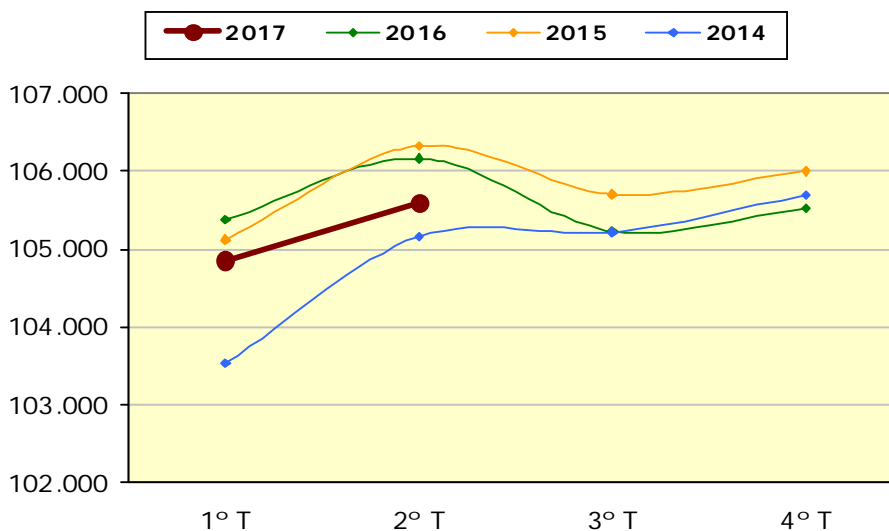

Evolución de los afiliados al Régimen Especial de Trabajadores Autónomos (RETA). España y Aragón.

| | Trimestre 2º 2017 | Variación trimestral | | Variación interanual | |
|---------------|-------------------|----------------------|--------------|----------------------|---------------|
| | | Nominal | % | Nominal | % |
| España | 3.231.064 | 35.695 | 1,12% | 24.728 | 0,77% |
| Aragón | 105.599 | 745 | 0,71% | -571 | -0,54% |
| Huesca | 22.664 | 171 | 0,76% | -236 | -1,03% |
| Teruel | 13.738 | 84 | 0,62% | -204 | -1,46% |
| Zaragoza | 69.197 | 490 | 0,71% | -131 | -0,19% |

La tercera parte de los afiliados al RETA son mujeres, proporción que se mantiene estable en el tiempo y que se reproduce tanto en el conjunto nacional como en Aragón.

Afiliados al RETA según sexo. España y Aragón

| | Total | Varones | Mujeres | %Varones | %Mujeres |
|-----------------------------|------------------|------------------|------------------|---------------|---------------|
| España⁽¹⁾ | 3.231.054 | 2.089.643 | 1.141.411 | 64,67% | 35,33% |
| Aragón | 105.599 | 69.194 | 36.405 | 65,53% | 34,47% |
| Huesca | 22.664 | 15.166 | 7.498 | 66,92% | 33,08% |
| Teruel | 13.738 | 9.014 | 4.724 | 65,61% | 34,39% |
| Zaragoza | 69.197 | 45.014 | 24.183 | 65,05% | 34,95% |

(1) En el total de España hay 10 afiliados al RETA en los que no consta el sexo.

La evolución por género muestra que en la Comunidad tanto los varones como las mujeres retroceden en tasa interanual mientras que avanzan en tasa trimestral. Para el conjunto nacional, sin embargo, los dos sexos aumentan en ambas tasas. Por provincias, las tres presentan el mismo patrón que la Comunidad, con disminuciones de ambos sexos en términos interanuales e incrementos en términos trimestrales.

| Evolución de los afiliados al RETA según sexo. España y Aragón. | | | | | | | | |
|--|-----------------------------|--------------|-----------------------------|---------------|-----------------------------|--------------|-----------------------------|---------------|
| | Varones | | | | Mujeres | | | |
| | Variación trimestral | | Variación interanual | | Variación trimestral | | Variación interanual | |
| | Nominal | % | Nominal | % | Nominal | % | Nominal | % |
| España | 22.084 | 1,07% | 12.588 | 0,61% | 13.611 | 1,21% | 12.139 | 1,07% |
| Aragón | 371 | 0,54% | -412 | -0,59% | 374 | 1,04% | -159 | -0,43% |
| Huesca | 112 | 0,74% | -189 | -1,23% | 59 | 0,79% | -47 | -0,62% |
| Teruel | 54 | 0,60% | -145 | -1,58% | 30 | 0,64% | -59 | -1,23% |
| Zaragoza | 205 | 0,46% | -78 | -0,17% | 285 | 1,19% | -53 | -0,22% |

Si se analiza la distribución de afiliados al RETA por sector económico, se observa una estructura diferente en Aragón que en España. Servicios es la actividad más relevante en ambos casos, si bien el peso en nuestra Comunidad es inferior al nacional (61,43% frente a 72,91%). Por el contrario, Agricultura tiene más del doble de peso en Aragón que en el conjunto del país (18,08% frente a 8,27%).

Distribución de los afiliados al RETA por sectores económicos. Trimestre 2º 2017

España

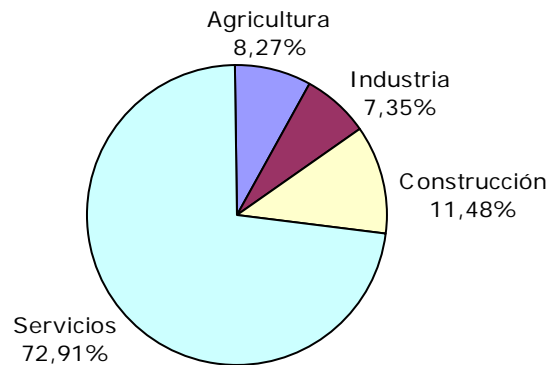

Aragón

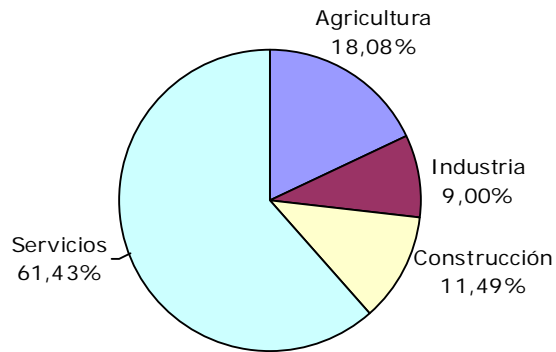

Por provincias, destaca la relevancia de Servicios en Zaragoza (67,59%) y de Agricultura en Teruel (31,07%) y Huesca (30,89%), aunque en estas dos últimas también predominen los Servicios.

Afiliados al RETA según Sector Económico

| | Sector Económico | | | | Peso sobre el total | | | |
|-----------------|------------------|----------------|----------------|------------------|---------------------|--------------|---------------|---------------|
| | Agricultura | Industria | Construcción | Servicios | Agricultura | Industria | Construcción | Servicios |
| España | 267.087 | 237.494 | 370.796 | 2.355.687 | 8,27% | 7,35% | 11,48% | 72,91% |
| Aragón | 19.089 | 9.506 | 12.130 | 64.874 | 18,08% | 9,00% | 11,49% | 61,43% |
| Huesca | 7.001 | 1.453 | 2.715 | 11.495 | 30,89% | 6,41% | 11,98% | 50,72% |
| Teruel | 4.268 | 1.003 | 1.858 | 6.609 | 31,07% | 7,30% | 13,52% | 48,11% |
| Zaragoza | 7.820 | 7.050 | 7.557 | 46.770 | 11,30% | 10,19% | 10,92% | 67,59% |

La evolución por sectores en el trimestre pone de manifiesto que su ascenso en la Comunidad se debe al aumento de afiliados de todos los sectores en las tres provincias excepto de Industria (-0,56%; -54), debido al comportamiento negativo de Zaragoza.

Respecto a las cifras de hace un año, en Aragón sólo crecen los autónomos en Industria (+1,73%; +162), mientras que en España crecen todos los sectores.

Evolución de los afiliados al RETA según Sector Económico. España y Aragón

| | Variación trimestral | | | | | | | |
|-----------------|----------------------|------------|--------------|---------------|---------------|---------------|---------------|---------------|
| | Nominal | | | | % | | | |
| | Agricultura | Industria | Construcción | Servicios | Agricultura | Industria | Construcción | Servicios |
| España | 1.041 | 757 | 6.223 | 27.674 | 0,39% | 0,32% | 1,71% | 1,19% |
| Aragón | 75 | -54 | 104 | 620 | 0,39% | -0,56% | 0,86% | 0,96% |
| Huesca | 32 | 8 | 25 | 106 | 0,46% | 0,55% | 0,93% | 0,93% |
| Teruel | 5 | 3 | 3 | 73 | 0,12% | 0,30% | 0,16% | 1,12% |
| Zaragoza | 38 | -65 | 76 | 441 | 0,49% | -0,91% | 1,02% | 0,95% |
| | Variación interanual | | | | | | | |
| | Nominal | | | | % | | | |
| | Agricultura | Industria | Construcción | Servicios | Agricultura | Industria | Construcción | Servicios |
| España | 92 | 976 | 4.801 | 18.859 | 0,03% | 0,41% | 1,31% | 0,81% |
| Aragón | -86 | 162 | -275 | -372 | -0,45% | 1,73% | -2,22% | -0,57% |
| Huesca | -87 | -3 | -70 | -76 | -1,23% | -0,21% | -2,51% | -0,66% |
| Teruel | -71 | -6 | -79 | -48 | -1,64% | -0,59% | -4,08% | -0,72% |
| Zaragoza | 72 | 171 | -126 | -248 | 0,93% | 2,49% | -1,64% | -0,53% |

Al descender en el análisis hasta secciones de actividad, se observa que en Aragón las tres más importantes son: "Comercio al por mayor y al por menor; reparación de vehículos de motor y motocicletas" (20,76%), "Agricultura, ganadería, silvicultura y pesca" (18,08%) y "Construcción" (11,49%). En el conjunto nacional también se repiten la primera (25,08%) y "Construcción" (11,48%), a las que sigue "Hostelería" (10,29%).

Afiliados al RETA por Sección de Actividad (CNAE-2009). España y Aragón

| | Territorio | | | | | Peso sobre el total | | | | |
|--|------------------|----------------|---------------|---------------|---------------|---------------------|-------------|-------------|-------------|-------------|
| | España | Aragón | Huesca | Teruel | Zaragoza | España | Aragón | Huesca | Teruel | Zaragoza |
| Agricultura, ganadería, silvicultura y pesca | 267.087 | 19.089 | 7.001 | 4.268 | 7.820 | 8,27% | 18,08% | 30,89% | 31,07% | 11,30% |
| Industrias extractivas | 1.581 | 91 | 10 | 45 | 36 | 0,05% | 0,09% | 0,04% | 0,33% | 0,05% |
| Industria manufacturera | 231.946 | 9.305 | 1.423 | 942 | 6.940 | 7,18% | 8,81% | 6,28% | 6,86% | 10,03% |
| Suministros de energía | 1.543 | 56 | 10 | 13 | 33 | 0,05% | 0,05% | 0,04% | 0,09% | 0,05% |
| Suministros de agua, residuos y descontaminación | 2.424 | 54 | 10 | 3 | 41 | 0,08% | 0,05% | 0,04% | 0,02% | 0,06% |
| Construcción | 370.796 | 12.130 | 2.715 | 1.858 | 7.557 | 11,48% | 11,49% | 11,98% | 13,52% | 10,92% |
| Comercio; reparación de vehículos de motor | 810.407 | 21.925 | 3.616 | 2.378 | 15.931 | 25,08% | 20,76% | 15,95% | 17,31% | 23,02% |
| Transporte, almacenamiento | 197.707 | 6.142 | 757 | 488 | 4.897 | 6,12% | 5,82% | 3,34% | 3,55% | 7,08% |
| Hostelería | 332.485 | 10.052 | 2.363 | 1.438 | 6.251 | 10,29% | 9,52% | 10,43% | 10,47% | 9,03% |
| Información, comunicación | 60.018 | 1.333 | 193 | 115 | 1.025 | 1,86% | 1,26% | 0,85% | 0,84% | 1,48% |
| Actividades financieras y de seguros | 58.590 | 1.676 | 264 | 148 | 1.264 | 1,81% | 1,59% | 1,16% | 1,08% | 1,83% |
| Activ. inmobiliarias | 41.569 | 818 | 108 | 28 | 682 | 1,29% | 0,77% | 0,48% | 0,20% | 0,99% |
| Activ. Profesionales Científicas y Técnicas | 270.448 | 7.499 | 1.243 | 593 | 5.663 | 8,37% | 7,10% | 5,48% | 4,32% | 8,18% |
| Activ. Administración y Servicios Auxiliares | 127.046 | 2.746 | 531 | 157 | 2.058 | 3,93% | 2,60% | 2,34% | 1,14% | 2,97% |
| Admón. Pública, Defensa y S.S. obligatoria | 845 | 21 | 9 | 2 | 10 | 0,03% | 0,02% | 0,04% | 0,01% | 0,01% |
| Educación | 82.283 | 2.238 | 454 | 216 | 1.568 | 2,55% | 2,12% | 2,00% | 1,57% | 2,27% |
| Activ. Sanitarias y servicios sociales | 107.573 | 2.966 | 506 | 240 | 2.220 | 3,33% | 2,81% | 2,23% | 1,75% | 3,21% |
| Actividades Artísticas, Recreativas y Entretenimiento | 64.163 | 1.536 | 339 | 139 | 1.058 | 1,99% | 1,45% | 1,50% | 1,01% | 1,53% |
| Otros servicios | 201.920 | 5.913 | 1.111 | 667 | 4.135 | 6,25% | 5,60% | 4,90% | 4,86% | 5,98% |
| Hogares que emplean personal doméstico | 429 | 3 | 0 | 0 | 3 | 0,01% | 0,00% | 0,00% | 0,00% | 0,00% |
| Organismos extraterritoriales | 204 | 6 | 1 | 0 | 5 | 0,01% | 0,01% | 0,00% | 0,00% | 0,01% |
| Total | 3.231.064 | 105.599 | 22.664 | 13.738 | 69.197 | 100% | 100% | 100% | 100% | 100% |

En el trimestre, Aragón presenta el mayor crecimiento nominal de afiliados al RETA en “Hostelería” y “Comercio al por mayor y al por menor; reparación de vehículos de motor y motocicletas” con 298 y 284 afiliados más, respectivamente. Los mayores descensos se dieron en “Educación” (-99) y en “Industria manufacturera” (-56).

En el conjunto nacional, la única sección de actividad que disminuye el número de afiliados al RETA en el trimestre ha sido “Educación” (-2.778) y las que más han ganado son “Hostelería” (+10.187) y “Construcción” (+6.223).

Respecto a los datos de hace un año, en Aragón donde más crece el número de autónomos es en “Transporte y almacenamiento” (+174) y en “Industria manufacturera” (+163), mientras que los mayores descensos se produjeron en “Comercio al por mayor y al por menor; reparación de vehículos de motor y motocicletas” (-444) y “Construcción” (-275).

Para España el mayor incremento interanual se observa en “Actividades profesionales, científicas y técnicas” (+7.924) y “Construcción” (+4.801); y el mayor retroceso en “Comercio al por mayor y al por menor; reparación de vehículos de motor y motocicletas” (-6.971) y “Hostelería” (-918).

Evolución de los afiliados al RETA según Sección de Actividad. España y Aragón

| | Variaciones trimestrales | | | | | | | | | |
|--|--------------------------|------------|------------|-----------|------------|--------------|--------------|--------------|--------------|--------------|
| | Nominal | | | | | Porcentual | | | | |
| | España | Aragón | Huesca | Teruel | Zaragoza | España | Aragón | Huesca | Teruel | Zaragoza |
| Agricultura, ganadería, silvicultura y pesca | 1.041 | 75 | 32 | 5 | 38 | 0,39% | 0,39% | 0,46% | 0,12% | 0,49% |
| Industrias extractivas | 6 | 2 | 2 | 0 | 0 | 0,38% | 2,25% | 25,00% | 0,00% | 0,00% |
| Industria manufacturera | 730 | -56 | 8 | 2 | -66 | 0,32% | -0,60% | 0,57% | 0,21% | -0,94% |
| Suministros de energía | 23 | 2 | 0 | 1 | 1 | 1,51% | 3,70% | 0,00% | 8,33% | 3,13% |
| Suministros de agua, residuos y descontaminación | -2 | -2 | -2 | 0 | 0 | -0,08% | -3,57% | -16,67% | 0,00% | 0,00% |
| Construcción | 6.223 | 104 | 25 | 3 | 76 | 1,71% | 0,86% | 0,93% | 0,16% | 1,02% |
| Comercio; reparación de vehículos de motor | 6.045 | 284 | 5 | 17 | 262 | 0,75% | 1,31% | 0,14% | 0,72% | 1,67% |
| Transporte, almacenamiento | 815 | 22 | 4 | 0 | 18 | 0,41% | 0,36% | 0,53% | 0,00% | 0,37% |
| Hostelería | 10.187 | 298 | 98 | 43 | 157 | 3,16% | 3,06% | 4,33% | 3,08% | 2,58% |
| Información, comunicación | 548 | 22 | 4 | 6 | 12 | 0,92% | 1,68% | 2,12% | 5,50% | 1,18% |
| Actividades financieras y de seguros | 201 | 7 | 3 | 2 | 2 | 0,34% | 0,42% | 1,15% | 1,37% | 0,16% |
| Activ. inmobiliarias | 1.053 | 7 | 3 | 0 | 4 | 2,60% | 0,86% | 2,86% | 0,00% | 0,59% |
| Activ. Profesionales Científicas y Técnicas | 3.078 | 36 | 13 | 1 | 22 | 1,15% | 0,48% | 1,06% | 0,17% | 0,39% |
| Activ. Administración y Servicios Auxiliares | 2.854 | 24 | 6 | 0 | 18 | 2,30% | 0,88% | 1,14% | 0,00% | 0,88% |
| Admón. Pública, Defensa y S.S. obligatoria | 11 | 0 | 0 | 0 | 0 | 1,32% | 0,00% | 0,00% | 0,00% | 0,00% |
| Educación | -2.778 | -99 | -14 | -13 | -72 | -3,27% | -4,24% | -2,99% | -5,68% | -4,39% |
| Activ. Sanitarias y servicios sociales | 740 | 0 | 4 | 3 | -7 | 0,69% | 0,00% | 0,80% | 1,27% | -0,31% |
| Actividades Artísticas, Recreativas y Entretenimiento | 3.144 | 3 | -35 | 9 | 29 | 5,15% | 0,20% | -9,36% | 6,92% | 2,82% |
| Otros servicios | 1.740 | 15 | 15 | 5 | -5 | 0,87% | 0,25% | 1,37% | 0,76% | -0,12% |
| Hogares que emplean personal doméstico | 6 | 0 | 0 | 0 | 0 | 1,42% | 0,00% | - | - | 0,00% |
| Organismos extraterritoriales | 30 | 1 | 0 | 0 | 1 | 17,24% | 20,00% | 0,00% | - | 25,00% |
| Total | 35.695 | 745 | 171 | 84 | 490 | 1,12% | 0,71% | 0,76% | 0,62% | 0,71% |

Evolución de los afiliados al RETA según Sección de Actividad. España y Aragón

Variaciones interanuales

| | Nominal | | | | | Porcentual | | | | |
|--|---------------|-------------|-------------|-------------|-------------|--------------|---------------|---------------|---------------|---------------|
| | España | Aragón | Huesca | Teruel | Zaragoza | España | Aragón | Huesca | Teruel | Zaragoza |
| Agricultura, ganadería, silvicultura y pesca | 92 | -86 | -87 | -71 | 72 | 0,03% | -0,45% | -1,23% | -1,64% | 0,93% |
| Industrias extractivas | -40 | 0 | 2 | -1 | -1 | -2,47% | 0,00% | 25,00% | -2,17% | -2,70% |
| Industria manufacturera | 905 | 163 | -5 | -5 | 173 | 0,39% | 1,78% | -0,35% | -0,53% | 2,56% |
| Suministros de energía | 76 | 3 | 1 | 1 | 1 | 5,18% | 5,66% | 11,11% | 8,33% | 3,13% |
| Suministros de agua, residuos y descontaminación | 35 | -4 | -1 | -1 | -2 | 1,47% | -6,90% | -9,09% | -25,00% | -4,65% |
| Construcción | 4.801 | -275 | -70 | -79 | -126 | 1,31% | -2,22% | -2,51% | -4,08% | -1,64% |
| Comercio; reparación de vehículos de motor | -6.971 | -444 | -70 | -33 | -341 | -0,85% | -1,98% | -1,90% | -1,37% | -2,10% |
| Transporte, almacenamiento | 1.856 | 174 | -6 | 12 | 168 | 0,95% | 2,92% | -0,79% | 2,52% | 3,55% |
| Hostelería | -918 | -134 | -38 | -23 | -73 | -0,28% | -1,32% | -1,58% | -1,57% | -1,15% |
| Información, comunicación | 1.272 | 42 | 14 | 7 | 21 | 2,17% | 3,25% | 7,82% | 6,48% | 2,09% |
| Actividades financieras y de seguros | 632 | -16 | -10 | 4 | -10 | 1,09% | -0,95% | -3,65% | 2,78% | -0,78% |
| Activ. inmobiliarias | 3.187 | 45 | 9 | -3 | 39 | 8,30% | 5,82% | 9,09% | -9,68% | 6,07% |
| Activ. Profesionales Científicas y Técnicas | 7.924 | 22 | 0 | 12 | 10 | 3,02% | 0,29% | 0,00% | 2,07% | 0,18% |
| Activ. Administración y Servicios Auxiliares | 1.508 | -60 | -13 | -11 | -36 | 1,20% | -2,14% | -2,39% | -6,55% | -1,72% |
| Admón. Pública, Defensa y S.S. obligatoria | 88 | 1 | -1 | 2 | 0 | 11,62% | 5,00% | -10,00% | - | 0,00% |
| Educación | 2.675 | 62 | 8 | 9 | 45 | 3,36% | 2,85% | 1,79% | 4,35% | 2,95% |
| Activ. Sanitarias y servicios sociales | 3.856 | 51 | 23 | -4 | 32 | 3,72% | 1,75% | 4,76% | -1,64% | 1,46% |
| Actividades Artísticas, Recreativas y Entretenimiento | 2.497 | 18 | 12 | 1 | 5 | 4,05% | 1,19% | 3,67% | 0,72% | 0,47% |
| Otros servicios | 1.235 | -135 | -4 | -21 | -110 | 0,62% | -2,23% | -0,36% | -3,05% | -2,59% |
| Hogares que emplean personal doméstico | -20 | -1 | -1 | 0 | 0 | -4,45% | -25,00% | -100,00% | - | 0,00% |
| Organismos extraterritoriales | 38 | 3 | 1 | 0 | 2 | 22,89% | 100,00% | - | - | 66,67% |
| Total | 24.728 | -571 | -236 | -204 | -131 | 0,77% | -0,54% | -1,03% | -1,46% | -0,19% |

El número de extranjeros afiliados al RETA en Aragón al término del segundo trimestre de 2017 alcanza la cifra de 9.358, lo que supone el 8,86% del total, cuota más baja que la media nacional que asciende al 9,19%. Por provincias la situación es bien diferente: mientras en Huesca y Teruel su peso queda en un 4,62% y 4,43%, respectivamente, en Zaragoza supera el agregado nacional al representar los foráneos el 11,13% del total de autónomos de la provincia.

| Afiliados al RETA con nacionalidad extranjera | | | |
|--|-------------------|--------------------------------|----------------------|
| | Total RETA | Nacionalidad extranjera | % Extranjeros |
| ESPAÑA | 3.231.064 | 297.068 | 9,19% |
| ANDALUCÍA | 516.903 | 39.820 | 7,70% |
| ARAGÓN | 105.599 | 9.358 | 8,86% |
| Huesca | 22.664 | 1.048 | 4,62% |
| Teruel | 13.738 | 609 | 4,43% |
| Zaragoza | 69.197 | 7.701 | 11,13% |
| ASTURIAS | 75.414 | 2.400 | 3,18% |
| CANARIAS | 119.129 | 21.266 | 17,85% |
| CANTABRIA | 42.118 | 1.836 | 4,36% |
| CASTILLA-LA MANCHA | 149.711 | 7.457 | 4,98% |
| CASTILLA Y LEÓN | 199.958 | 6.558 | 3,28% |
| CATALUÑA | 551.641 | 68.414 | 12,40% |
| C. DE MADRID | 385.350 | 47.542 | 12,34% |
| C. VALENCIANA | 342.670 | 40.336 | 11,77% |
| EXTREMADURA | 80.816 | 1.982 | 2,45% |
| GALICIA | 215.402 | 5.983 | 2,78% |
| ILLES BALEARS | 94.423 | 20.765 | 21,99% |
| LA RIOJA | 26.285 | 1.885 | 7,17% |
| NAVARRA | 47.344 | 3.862 | 8,16% |
| PAÍS VASCO | 172.468 | 9.210 | 5,34% |
| R. DE MURCIA | 97.966 | 7.128 | 7,28% |
| CEUTA | 3.533 | 365 | 10,33% |
| MELILLA | 4.334 | 901 | 20,79% |

Si además se tiene en cuenta el sector de actividad económica, la relevancia de los extranjeros entre los afiliados al RETA de la Comunidad varía: en Industria es del 20,93%, en Construcción del 10,72% (superando en ambos casos el dato nacional), en Servicios del 9,10% y en Agricultura del 0,87%.

| Proporción de extranjeros afiliados al RETA en cada sector económico. | | | | |
|--|--------------------|------------------|---------------------|------------------|
| | Agricultura | Industria | Construcción | Servicios |
| España | 1,40% | 7,62% | 9,23% | 10,23% |
| Aragón | 0,87% | 20,93% | 10,72% | 9,10% |
| Huesca | 0,66% | 5,64% | 6,67% | 6,43% |
| Teruel | 1,10% | 1,79% | 4,95% | 6,84% |
| Zaragoza | 0,95% | 26,81% | 13,59% | 10,07% |

El número de extranjeros afiliados al RETA ha aumentado tanto en Aragón como en España. En tasa trimestral lo ha hecho más discretamente que en interanual, donde se observan incrementos del 7,44% (Aragón) y 7,24% (España), respectivamente.

Por provincias se reproduce el escenario, con los ascensos más notables respecto a los datos de hace un año.

**Evolución de los extranjeros afiliados al RETA.
Aragón.**

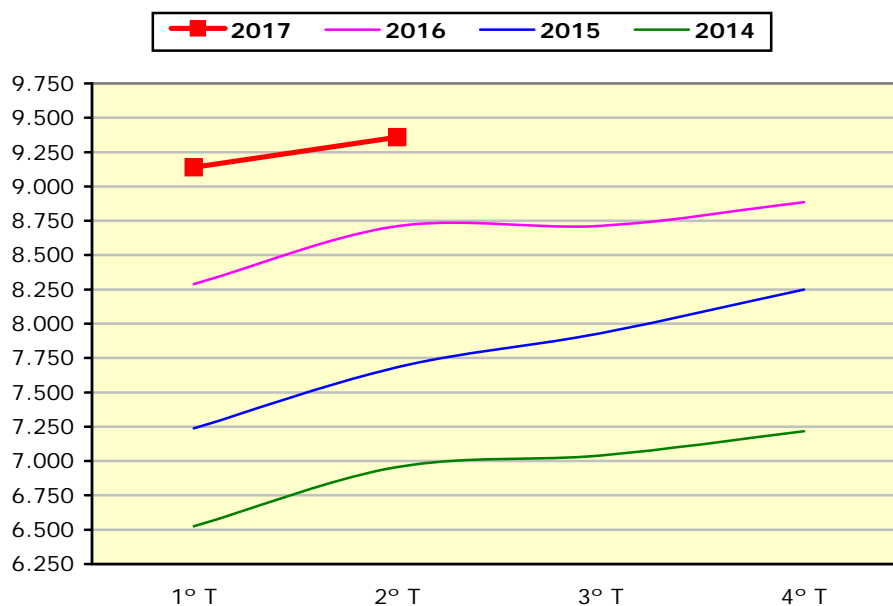

Variación trimestral de los afiliados al RETA. Aragón.

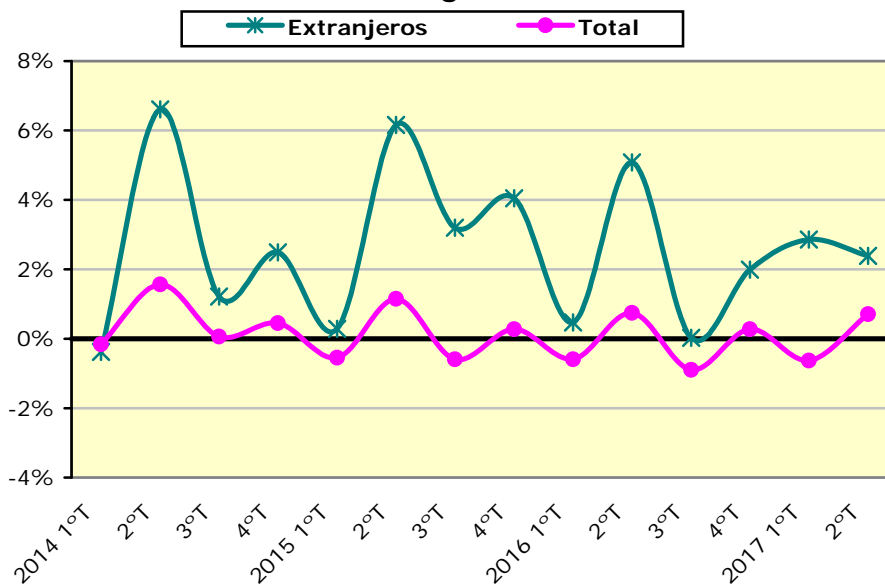

Evolución de los extranjeros afiliados al RETA. España y Aragón.

| | Trimestre 2º 2017 | Variación trimestral | | Variación interanual | |
|---------------|----------------------|----------------------|--------------|----------------------|--------------|
| | | Nominal | % | Nominal | % |
| España | 297.068 | 12.553 | 4,41% | 20.047 | 7,24% |
| Aragón | 9.358 | 218 | 2,39% | 648 | 7,44% |
| Huesca | 1.048 | 39 | 3,87% | 83 | 8,60% |
| Teruel | 609 | 18 | 3,05% | 26 | 4,46% |
| Zaragoza | 7.701 | 161 | 2,14% | 539 | 7,53% |

La mayoría de los autónomos extranjeros están inscritos en actividades de Servicios, aunque en Aragón su relevancia no es tan importante como en el conjunto nacional (63,06% frente a 81,13%).

En contrapartida, en nuestra Comunidad se concentran en mayor proporción en Industria (21,27%) y Construcción (13,89%) frente a los agregados nacionales del 6,09% y 11,53%, respectivamente.

Distribución de los afiliados extranjeros al RETA por sectores económicos. Trimestre 2º 2017

España

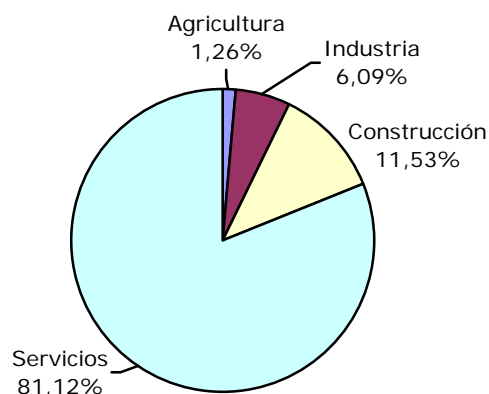

Aragón

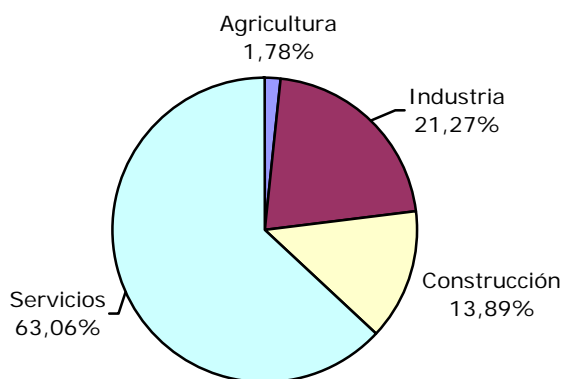

Extranjeros afiliados al RETA según Sector Económico

| | Sector Económico | | | | Peso sobre el total | | | |
|-----------------|------------------|---------------|---------------|----------------|---------------------|---------------|---------------|---------------|
| | Agricultura | Industria | Construcción | Servicios | Agricultura | Industria | Construcción | Servicios |
| España | 3.730 | 18.099 | 34.242 | 240.997 | 1,26% | 6,09% | 11,53% | 81,13% |
| Aragón | 167 | 1.990 | 1.300 | 5.901 | 1,78% | 21,27% | 13,89% | 63,06% |
| Huesca | 46 | 82 | 181 | 739 | 4,39% | 7,82% | 17,27% | 70,52% |
| Teruel | 47 | 18 | 92 | 452 | 7,72% | 2,96% | 15,11% | 74,22% |
| Zaragoza | 74 | 1.890 | 1.027 | 4.710 | 0,96% | 24,54% | 13,34% | 61,16% |

Por secciones de actividad económica, "Hostelería" concentra al 22,19% de los extranjeros autónomos residentes en Aragón, le sigue de cerca "Comercio al por mayor y al por menor; reparación de vehículos de motor y motocicletas" con el 21,51%, e "Industria manufacturera" con el 21,22%.

Extranjeros afiliados al RETA por Sección de Actividad (CNAE 2009). España y Aragón

| | España | Aragón | Huesca | Teruel | Zaragoza | Peso sobre el total | | | | |
|--|----------------|--------------|--------------|------------|--------------|---------------------|-------------|-------------|-------------|-------------|
| | | | | | | España | Aragón | Huesca | Teruel | Zaragoza |
| Agricultura, ganadería, silvicultura y pesca | 3.730 | 167 | 46 | 47 | 74 | 1,26% | 1,78% | 4,39% | 7,72% | 0,96% |
| Industrias extractivas | 33 | 1 | 1 | 0 | 0 | 0,01% | 0,01% | 0,10% | 0,00% | 0,00% |
| Industria manufacturera | 17.893 | 1.986 | 80 | 18 | 1.888 | 6,02% | 21,22% | 7,63% | 2,96% | 24,52% |
| Suministros de energía | 49 | 0 | 0 | 0 | 0 | 0,02% | 0,00% | 0,00% | 0,00% | 0,00% |
| Suministros de agua, residuos y descontaminación | 124 | 3 | 1 | 0 | 2 | 0,04% | 0,03% | 0,10% | 0,00% | 0,03% |
| Construcción | 34.242 | 1.300 | 181 | 92 | 1.027 | 11,53% | 13,89% | 17,27% | 15,11% | 13,34% |
| Comercio; reparación de vehículos de motor | 88.313 | 2.013 | 240 | 127 | 1.646 | 29,73% | 21,51% | 22,90% | 20,85% | 21,37% |
| Transporte, almacenamiento | 11.784 | 623 | 41 | 55 | 527 | 3,97% | 6,66% | 3,91% | 9,03% | 6,84% |
| Hostelería | 56.118 | 2.077 | 243 | 180 | 1.654 | 18,89% | 22,19% | 23,19% | 29,56% | 21,48% |
| Información, comunicación | 7.260 | 80 | 9 | 10 | 61 | 2,44% | 0,85% | 0,86% | 1,64% | 0,79% |
| Actividades financieras y de seguros | 1.960 | 29 | 3 | 2 | 24 | 0,66% | 0,31% | 0,29% | 0,33% | 0,31% |
| Activ. inmobiliarias | 6.022 | 18 | 1 | 1 | 16 | 2,03% | 0,19% | 0,10% | 0,16% | 0,21% |
| Activ. Profesionales Científicas y Técnicas | 15.862 | 140 | 22 | 11 | 107 | 5,34% | 1,50% | 2,10% | 1,81% | 1,39% |
| Activ. Administración y Servicios Auxiliares | 15.107 | 207 | 47 | 17 | 143 | 5,09% | 2,21% | 4,48% | 2,79% | 1,86% |
| Admón. Pública, Defensa y S.S. obligatoria | 46 | 0 | 0 | 0 | 0 | 0,02% | 0,00% | 0,00% | 0,00% | 0,00% |
| Educación | 8.929 | 180 | 35 | 10 | 135 | 3,01% | 1,92% | 3,34% | 1,64% | 1,75% |
| Activ. Sanitarias y servicios sociales | 5.864 | 79 | 9 | 3 | 67 | 1,97% | 0,84% | 0,86% | 0,49% | 0,87% |
| Actividades Artísticas, Recreativas y Entretenimiento | 5.155 | 39 | 16 | 5 | 18 | 1,74% | 0,42% | 1,53% | 0,82% | 0,23% |
| Otros servicios | 18.465 | 416 | 73 | 31 | 312 | 6,22% | 4,45% | 6,97% | 5,09% | 4,05% |
| Hogares que emplean personal doméstico | 72 | 0 | 0 | 0 | 0 | 0,02% | 0,00% | 0,00% | 0,00% | 0,00% |
| Organismos extraterritoriales | 40 | 0 | 0 | 0 | 0 | 0,01% | 0,00% | 0,00% | 0,00% | 0,00% |
| Total | 297.068 | 9.358 | 1.048 | 609 | 7.701 | 100% | 100% | 100% | 100% | 100% |

Evolución de los extranjeros afiliados al RETA según Sección de Actividad. España y Aragón

Variaciones trimestrales

| | Nominal | | | | | Porcentual | | | | |
|--|---------------|------------|-----------|-----------|------------|--------------|--------------|--------------|--------------|--------------|
| | España | Aragón | Huesca | Teruel | Zaragoza | España | Aragón | Huesca | Teruel | Zaragoza |
| Agricultura, ganadería, silvicultura y pesca | 117 | 3 | 3 | 0 | 0 | 3,24% | 1,83% | 6,98% | 0,00% | 0,00% |
| Industrias extractivas | 5 | 0 | 0 | 0 | 0 | 17,86% | 0,00% | 0,00% | - | - |
| Industria manufacturera | 346 | -49 | -2 | -1 | -46 | 1,97% | -2,41% | -2,44% | -5,26% | -2,38% |
| Suministros de energía | -1 | 0 | 0 | 0 | 0 | -2,00% | - | - | - | - |
| Suministros de agua, residuos y descontaminación | -3 | 0 | 0 | 0 | 0 | -2,36% | 0,00% | 0,00% | - | 0,00% |
| Construcción | 1.371 | 63 | 9 | 5 | 49 | 4,17% | 5,09% | 5,23% | 5,75% | 5,01% |
| Comercio; reparación de vehículos de motor | 3.466 | 95 | 10 | 7 | 78 | 4,09% | 4,95% | 4,35% | 5,83% | 4,97% |
| Transporte, almacenamiento | 466 | 5 | 1 | 0 | 4 | 4,12% | 0,81% | 2,50% | 0,00% | 0,76% |
| Hostelería | 3.478 | 95 | 14 | 3 | 78 | 6,61% | 4,79% | 6,11% | 1,69% | 4,95% |
| Información, comunicación | 144 | -5 | -1 | -1 | -3 | 2,02% | -5,88% | -10,00% | -9,09% | -4,69% |
| Actividades financieras y de seguros | 46 | -1 | 0 | 0 | -1 | 2,40% | -3,33% | 0,00% | 0,00% | -4,00% |
| Activ. inmobiliarias | 304 | -1 | 0 | 0 | -1 | 5,32% | -5,26% | 0,00% | 0,00% | -5,88% |
| Activ. Profesionales Científicas y Técnicas | 598 | 4 | 3 | 2 | -1 | 3,92% | 2,94% | 15,79% | 22,22% | -0,93% |
| Activ. Administración y Servicios Auxiliares | 995 | -1 | 1 | 2 | -4 | 7,05% | -0,48% | 2,17% | 13,33% | -2,72% |
| Admón. Pública, Defensa y S.S. obligatoria | 1 | 0 | 0 | 0 | 0 | 2,22% | - | - | - | - |
| Educación | -382 | -10 | -7 | 0 | -3 | -4,10% | -5,26% | -16,67% | 0,00% | -2,17% |
| Activ. Sanitarias y servicios sociales | 144 | 4 | 0 | 0 | 4 | 2,52% | 5,33% | 0,00% | 0,00% | 6,35% |
| Actividades Artísticas, Recreativas y Entretenimiento | 472 | 4 | 5 | 0 | -1 | 10,08% | 11,43% | 45,45% | 0,00% | -5,26% |
| Otros servicios | 979 | 12 | 3 | 1 | 8 | 5,60% | 2,97% | 4,29% | 3,33% | 2,63% |
| Hogares que emplean personal doméstico | 0 | 0 | 0 | 0 | 0 | 0,00% | - | - | - | - |
| Organismos extraterritoriales | 7 | 0 | 0 | 0 | 0 | 21,21% | - | - | - | - |
| Total | 12.553 | 218 | 39 | 18 | 161 | 4,41% | 2,39% | 3,87% | 3,05% | 2,14% |

Evolución de los extranjeros afiliados al RETA según Sección de Actividad. España y Aragón

| | Variaciones interanuales | | | | | | | | | |
|--|--------------------------|------------|-----------|-----------|------------|--------------|--------------|--------------|--------------|--------------|
| | Nominal | | | | | Porcentual | | | | |
| | España | Aragón | Huesca | Teruel | Zaragoza | España | Aragón | Huesca | Teruel | Zaragoza |
| Agricultura, ganadería, silvicultura y pesca | 333 | 8 | 3 | 1 | 4 | 9,80% | 5,03% | 6,98% | 2,17% | 5,71% |
| Industrias extractivas | 1 | -1 | 0 | 0 | -1 | 3,13% | -50,00% | 0,00% | - | -100,00% |
| Industria manufacturera | 1.630 | 244 | 8 | -5 | 241 | 10,02% | 14,01% | 11,11% | -21,74% | 14,63% |
| Suministros de energía | 5 | 0 | 0 | 0 | 0 | 11,36% | - | - | - | - |
| Suministros de agua, residuos y descontaminación | 14 | 0 | 1 | 0 | -1 | 12,73% | 0,00% | - | - | -33,33% |
| Construcción | 2.755 | 58 | 12 | -2 | 48 | 8,75% | 4,67% | 7,10% | -2,13% | 4,90% |
| Comercio; reparación de vehículos de motor | 3.370 | 85 | 22 | 2 | 61 | 3,97% | 4,41% | 10,09% | 1,60% | 3,85% |
| Transporte, almacenamiento | 1.719 | 117 | 8 | 8 | 101 | 17,08% | 23,12% | 24,24% | 17,02% | 23,71% |
| Hostelería | 3.497 | 92 | -2 | 9 | 85 | 6,65% | 4,63% | -0,82% | 5,26% | 5,42% |
| Información, comunicación | 240 | -11 | -2 | 0 | -9 | 3,42% | -12,09% | -18,18% | 0,00% | -12,86% |
| Actividades financieras y de seguros | 217 | 1 | -1 | 0 | 2 | 12,45% | 3,57% | -25,00% | 0,00% | 9,09% |
| Activ. inmobiliarias | 804 | 5 | 0 | 1 | 4 | 15,41% | 38,46% | 0,00% | - | 33,33% |
| Activ. Profesionales Científicas y Técnicas | 1.403 | 2 | 4 | 3 | -5 | 9,70% | 1,45% | 22,22% | 37,50% | -4,46% |
| Activ. Administración y Servicios Auxiliares | 1.035 | 6 | 7 | 4 | -5 | 7,36% | 2,99% | 17,50% | 30,77% | -3,38% |
| Admón. Pública, Defensa y S.S. obligatoria | 4 | 0 | 0 | 0 | 0 | 9,52% | - | - | - | - |
| Educación | 571 | 15 | 8 | 1 | 6 | 6,83% | 9,09% | 29,63% | 11,11% | 4,65% |
| Activ. Sanitarias y servicios sociales | 365 | 3 | 2 | 0 | 1 | 6,64% | 3,95% | 28,57% | 0,00% | 1,52% |
| Actividades Artísticas, Recreativas y Entretenimiento | 358 | 2 | 7 | 1 | -6 | 7,46% | 5,41% | 77,78% | 25,00% | -25,00% |
| Otros servicios | 1.734 | 22 | 6 | 3 | 13 | 10,36% | 5,58% | 8,96% | 10,71% | 4,35% |
| Hogares que emplean personal doméstico | -15 | 0 | 0 | 0 | 0 | -17,24% | - | - | - | - |
| Organismos extraterritoriales | 7 | 0 | 0 | 0 | 0 | 21,21% | - | - | - | - |
| Total | 20.047 | 648 | 83 | 26 | 539 | 7,24% | 7,44% | 8,60% | 4,46% | 7,53% |

B. AUTÓNOMOS “PROPIAMENTE DICHOS”

Como ya se ha comentado al inicio de este informe, en este apartado se van a analizar los datos suministrados por el Ministerio de Empleo y Seguridad Social de los trabajadores afiliados en los distintos regímenes **por cuenta propia** de la Seguridad Social: Régimen Especial de Trabajadores Autónomos (RETA) y Mar que se encuentran en situación de alta a 30 de junio de 2017, **excluidos** Familiar colaborador, Socio de sociedad, Miembro de órgano de administración de la sociedad, Familiar de socio, Religioso y Colegio profesional.

Al término del segundo trimestre del año, el número de autónomos “propiamente dichos” en España asciende a 1.996.955 y representan el 8,79% de la población activa del país. En nuestra Comunidad Autónoma esta proporción se eleva hasta el 9,96% al contar con 64.046 autónomos. Por provincias destaca la relevancia de este colectivo en Teruel y Huesca (15,53% y 15,09%, respectivamente), mientras que Zaragoza está por debajo del agregado nacional (8,11%).

| Proporción de Autónomos “propiamente dichos” sobre Población Activa. España y Aragón. Trimestre 2º 2017 | | | |
|--|-------------------------------|---------------------------------|--------------------------|
| | Activos ⁽¹⁾ | Autónomos ⁽²⁾ | Autónomos/Activos |
| España | 22.727.600 | 1.996.955 | 8,79% |
| Aragón^(*) | 643.100 | 64.046 | 9,96% |
| Huesca | 103.200 | 15.576 | 15,09% |
| Teruel | 63.100 | 9.798 | 15,53% |
| Zaragoza | 476.700 | 38.672 | 8,11% |

(1) Población Activa, 2º Trimestre 2017, EPA.

(*) La suma de las provincias puede no dar el total de Aragón por realizarse el cálculo en miles para provincias y el agregado por separado, pudiendo existir redondeos.

(2) Trabajadores afiliados en regímenes por cuenta propia en la Seguridad Social a 30-06-2017. Ministerio de Empleo y Seguridad Social.

En este trimestre en la Comunidad hay más autónomos “propiamente dichos” que en el anterior (+0,46%; +293), y que hace un año (+0,09%; +57). En España, su cifra también aumenta en el trimestre (+1,21%; +23.927) y en el año (+0,64%; +12.687).

Evolución de los autónomos "propiamente dichos". Aragón.

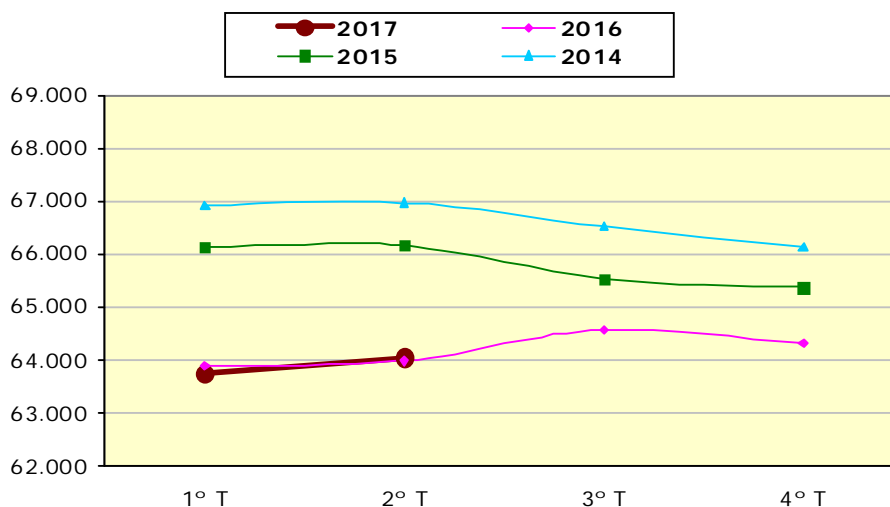

Evolución de los autónomos "propiamente dichos". España y Aragón.

| | Trimestre 2º 2017 | Variación trimestral | | Variación interanual | |
|-----------------|----------------------|----------------------|--------------|----------------------|--------------|
| | | Nominal | % | Nominal | % |
| España | 1.996.955 | 23.927 | 1,21% | 12.687 | 0,64% |
| Aragón | 64.046 | 293 | 0,46% | 57 | 0,09% |
| Huesca | 15.576 | 86 | 0,56% | -462 | -2,88% |
| Teruel | 9.798 | 31 | 0,32% | -251 | -2,50% |
| Zaragoza | 38.672 | 176 | 0,46% | 770 | 2,03% |

Si se tiene en cuenta el género, se observa que en Aragón 7 de cada 10 autónomos son hombres. Esta mayor cuota masculina se mantiene en todo el territorio aragonés, superando en todo caso a la nacional.

Trabajadores autónomos "propiamente dichos" según género

| | Total | Varones | Mujeres | %Varones | %Mujeres |
|-----------------|------------------|------------------|----------------|---------------|---------------|
| España | 1.996.955 | 1.299.906 | 697.049 | 65,09% | 34,91% |
| Aragón | 64.046 | 42.920 | 21.126 | 67,01% | 32,99% |
| Huesca | 15.576 | 10.647 | 4.929 | 68,36% | 31,64% |
| Teruel | 9.798 | 6.499 | 3.299 | 66,33% | 33,67% |
| Zaragoza | 38.672 | 25.774 | 12.898 | 66,65% | 33,35% |

La evolución por género presenta incrementos en el trimestre ligeramente superiores para las mujeres que para los hombres tanto en el conjunto de la Comunidad como en el total nacional. Respecto a los datos de hace un año son ellas las que mejoran los datos en Aragón, mientras que en España ambos géneros aumentan pero aumentan más las mujeres.

Evolución de los autónomos "propriadamente dichos" según género. España y Aragón.

| | Varones | | | | Mujeres | | | |
|-----------------|----------------------|--------------|----------------------|---------------|----------------------|--------------|----------------------|--------------|
| | Variación trimestral | | Variación interanual | | Variación trimestral | | Variación interanual | |
| | Nominal | % | Nominal | % | Nominal | % | Nominal | % |
| España | 14.529 | 1,13% | 4.673 | 0,36% | 9.398 | 1,37% | 8.014 | 1,16% |
| Aragón | 183 | 0,43% | -263 | -0,61% | 110 | 0,52% | 320 | 1,54% |
| Huesca | 62 | 0,59% | -361 | -3,28% | 24 | 0,49% | -101 | -2,01% |
| Teruel | 12 | 0,18% | -213 | -3,17% | 19 | 0,58% | -38 | -1,14% |
| Zaragoza | 109 | 0,42% | 311 | 1,22% | 67 | 0,52% | 459 | 3,69% |

Casi la mitad de los trabajadores autónomos se encuentran en edades comprendidas entre los 40 y 54 años. Por el contrario los jóvenes menores de 25 años son los menos representados con un peso en Aragón del 1,79%.

La evolución en Aragón muestra el mejor escenario para los menores de 25 años que han aumentado tanto en el trimestre (+9,64%; +101) como en comparación con 2016 (+58,48%; +424). Todos los tramos de edad aumentan en el trimestre en Aragón. En tasa interanual sólo descienden el grupo de 25 a 39 años (-1,53%; -227) y el grupo de 40 a 54 años (-1,41%; -417).

En el conjunto nacional todos los grupos de edad crecen en el trimestre, mientras que en el año lo hacen sólo a partir de los 40 años.

Trabajadores autónomos “propiamente dichos” según edad

| | Total | Edad | | | | Peso sobre el total | | | |
|-----------------|------------------|---------------|----------------|----------------|----------------|---------------------|---------------|---------------|---------------|
| | | <25 años | 25-39 años | 40-54 años | >=55 años | <25 años | 25-39 años | 40-54 años | >=55 años |
| España | 1.996.955 | 38.371 | 529.765 | 914.027 | 514.792 | 1,92% | 26,53% | 45,77% | 25,78% |
| Aragón | 64.046 | 1.149 | 14.649 | 29.113 | 19.135 | 1,79% | 22,87% | 45,46% | 29,88% |
| Huesca | 15.576 | 253 | 3.408 | 6.860 | 5.055 | 1,62% | 21,88% | 44,04% | 32,45% |
| Teruel | 9.798 | 166 | 1.999 | 4.366 | 3.267 | 1,69% | 20,40% | 44,56% | 33,34% |
| Zaragoza | 38.672 | 730 | 9.242 | 17.887 | 10.813 | 1,89% | 23,90% | 46,25% | 27,96% |

Evolución de los autónomos “propiamente dichos” según edad. España y Aragón.

Variación trimestral

| | Nominal | | | | % | | | |
|-----------------|--------------|--------------|---------------|--------------|--------------|---------------|--------------|--------------|
| | <25 años | 25-39 años | 40-54 años | >=55 años | <25 años | 25-39 años | 40-54 años | >=55 años |
| España | 1.043 | 3.735 | 11.427 | 7.722 | 2,79% | 0,71% | 1,27% | 1,52% |
| Aragón | 101 | 1 | 35 | 156 | 9,64% | 0,01% | 0,12% | 0,82% |
| Huesca | 31 | 28 | 17 | 10 | 13,96% | 0,83% | 0,25% | 0,20% |
| Teruel | 4 | 18 | 7 | 2 | 2,47% | 0,91% | 0,16% | 0,06% |
| Zaragoza | 66 | -45 | 11 | 144 | 9,94% | -0,48% | 0,06% | 1,35% |

Variación interanual

| | Nominal | | | | % | | | |
|-----------------|-------------|----------------|---------------|---------------|----------------|---------------|---------------|--------------|
| | <25 años | 25-39 años | 40-54 años | >=55 años | <25 años | 25-39 años | 40-54 años | >=55 años |
| España | -643 | -12.325 | 10.497 | 15.158 | -1,65% | -2,27% | 1,16% | 3,03% |
| Aragón | 424 | -227 | -417 | 277 | 58,48% | -1,53% | -1,41% | 1,47% |
| Huesca | 5 | -201 | -231 | -35 | 2,02% | -5,57% | -3,26% | -0,69% |
| Teruel | 11 | -58 | -155 | -49 | 7,10% | -2,82% | -3,43% | -1,48% |
| Zaragoza | 408 | 32 | -31 | 361 | 126,71% | 0,35% | -0,17% | 3,45% |

En Aragón, el 7,17% de los autónomos “propiamente dichos” tiene nacionalidad extranjera. En el conjunto del país esta proporción es mayor, llegando al 9,53%. Entre las provincias aragonesas, su peso es mayor en Zaragoza que en el resto.

| Trabajadores autónomos "propriadamente dichos" con nacionalidad extranjera | | | |
|--|------------------|-------------------------|---------------|
| | Total Autónomos | Nacionalidad extranjera | % Extranjeros |
| España | 1.996.955 | 190.253 | 9,53% |
| Andalucía | 350.254 | 27.499 | 7,85% |
| Aragón | 64.046 | 4.594 | 7,17% |
| Huesca | 15.576 | 626 | 4,02% |
| Teruel | 9.798 | 435 | 4,44% |
| Zaragoza | 38.672 | 3.533 | 9,14% |
| Asturias | 48.504 | 1.658 | 3,42% |
| Baleares | 55.355 | 12.959 | 23,41% |
| Canarias | 81.267 | 14.619 | 17,99% |
| Cantabria | 27.667 | 1.276 | 4,61% |
| Castilla-La Mancha | 93.849 | 4.848 | 5,17% |
| Castilla y León | 128.022 | 4.342 | 3,39% |
| Cataluña | 328.740 | 40.530 | 12,33% |
| Com. Valenciana | 194.129 | 25.658 | 13,22% |
| Extremadura | 56.464 | 1.256 | 2,22% |
| Galicia | 141.753 | 3.885 | 2,74% |
| Madrid | 234.458 | 32.775 | 13,98% |
| Murcia | 59.369 | 4.868 | 8,20% |
| Navarra | 27.264 | 1.549 | 5,68% |
| País Vasco | 83.706 | 5.903 | 7,05% |
| La Rioja | 16.466 | 1.043 | 6,33% |
| Ceuta | 2.483 | 267 | 10,75% |
| Melilla | 3.159 | 724 | 22,92% |

**Autónomos extranjeros "propriadamente dichos". Aragón
2014-2017**

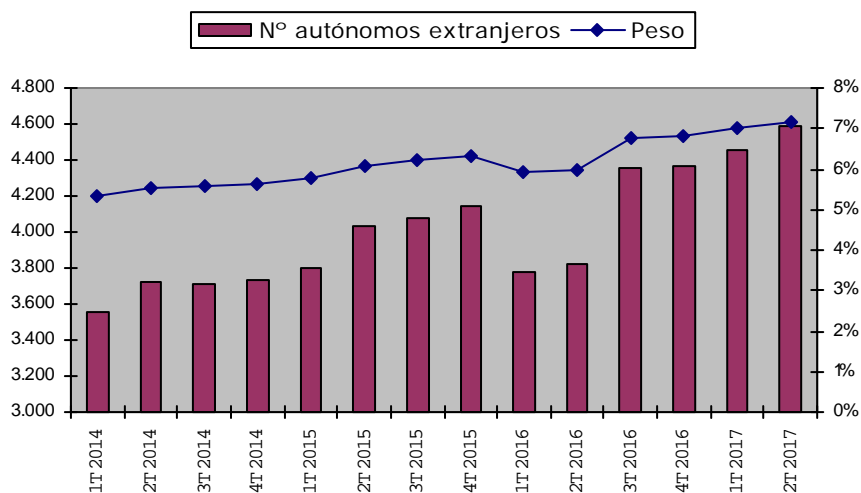

Variación trimestral de los autónomos "propriadamente dichos". Aragón.

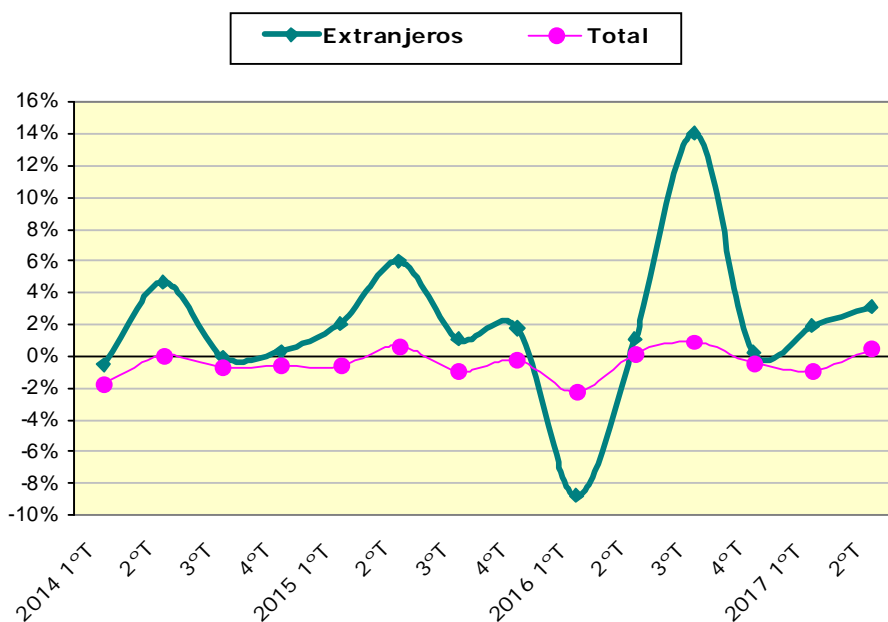

El número de autónomos extranjeros ha aumentado en Aragón, al igual que en el conjunto nacional, debido a las contribuciones positivas de las tres provincias. Respecto a los datos de hace un año, el incremento en nuestra Comunidad casi triplica el dato total de España (+20,17% y +7,40%, respectivamente).

| Evolución de los autónomos "propriadamente dichos" extranjeros en España y Aragón. | | | | | |
|--|---|----------------------|--------------|----------------------|---------------|
| | Extranjeros autónomos Trimestre 2º 2017 | Variación trimestral | | Variación interanual | |
| | | Nominal | % | Nominal | % |
| España | 190.253 | 8.596 | 4,73% | 13.115 | 7,40% |
| Aragón | 4.594 | 139 | 3,12% | 771 | 20,17% |
| Huesca | 626 | 29 | 4,86% | 60 | 10,60% |
| Teruel | 435 | 11 | 2,59% | 18 | 4,32% |
| Zaragoza | 3.533 | 99 | 2,88% | 693 | 24,40% |

Por sectores económicos, Servicios es el más relevante: en Aragón, de cada 100 autónomos “propiamente dichos”, 60 están inscritos en esta actividad, la cuarta parte (24,72%) se hallan en Agricultura, el 10,88% en Construcción y el resto (4,42%) en Industria. En el conjunto del país la distribución es diferente puesto que la contribución de los Servicios tiene una relevancia mayor (73 de cada 100), mientras que la de Agricultura es muy inferior (11,70%).

Distribución de los autónomos “propiamente dichos” por sectores económicos. Trimestre 2º de 2017.

España

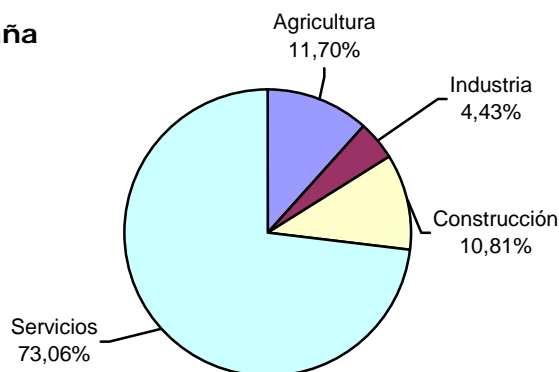

Aragón

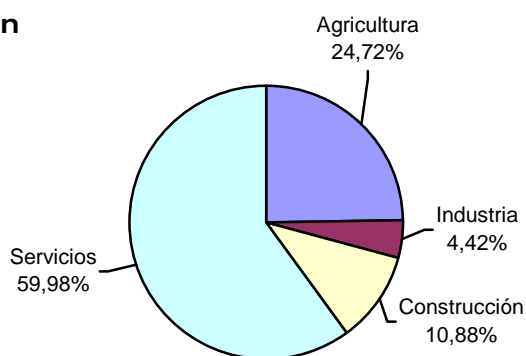

Dentro del mapa regional se observan diferencias por provincias. Agricultura es especialmente relevante en Teruel y Huesca, donde más de la tercera parte de los autónomos trabajan en actividades de este tipo, si bien Servicios acumula el mayor porcentaje en las tres provincias, alcanzando la mayor cuota en Zaragoza (68,91%).

Trabajadores autónomos "propriadamente dichos" según Sector Económico

| | Sector Económico | | | | Peso sobre el total | | | |
|----------------------|------------------|---------------|----------------|------------------|---------------------|--------------|---------------|---------------|
| | Agricultura | Industria | Construcción | Servicios | Agricultura | Industria | Construcción | Servicios |
| España | 233.568 | 88.489 | 215.788 | 1.459.110 | 11,70% | 4,43% | 10,81% | 73,07% |
| Andalucía | 43.956 | 15.528 | 27.699 | 263.071 | 12,55% | 4,43% | 7,91% | 75,11% |
| Aragón | 15.835 | 2.830 | 6.969 | 38.412 | 24,72% | 4,42% | 10,88% | 59,98% |
| Huesca | 5.824 | 685 | 1.654 | 7.413 | 37,39% | 4,40% | 10,62% | 47,59% |
| Teruel | 3.766 | 483 | 1.199 | 4.350 | 38,44% | 4,93% | 12,24% | 44,40% |
| Zaragoza | 6.245 | 1.662 | 4.116 | 26.649 | 16,15% | 4,30% | 10,64% | 68,91% |
| Asturias | 8.302 | 1.681 | 5.636 | 32.885 | 17,12% | 3,47% | 11,62% | 67,80% |
| Baleares | 2.277 | 2.943 | 8.820 | 41.315 | 4,11% | 5,32% | 15,93% | 74,64% |
| Canarias | 3.885 | 3.025 | 7.126 | 67.231 | 4,78% | 3,72% | 8,77% | 82,73% |
| Cantabria | 4.317 | 1.116 | 3.656 | 18.578 | 15,60% | 4,03% | 13,21% | 67,15% |
| Castilla-La Mancha | 20.625 | 5.086 | 11.544 | 56.594 | 21,98% | 5,42% | 12,30% | 60,30% |
| Castilla y León | 35.828 | 5.232 | 15.044 | 71.918 | 27,99% | 4,09% | 11,75% | 56,18% |
| Cataluña | 18.489 | 16.458 | 38.844 | 254.949 | 5,62% | 5,01% | 11,82% | 77,55% |
| Comunidad Valenciana | 11.913 | 9.447 | 21.440 | 151.329 | 6,14% | 4,87% | 11,04% | 77,95% |
| Extremadura | 14.265 | 2.761 | 5.519 | 33.919 | 25,26% | 4,89% | 9,77% | 60,07% |
| Galicia | 31.637 | 6.368 | 16.841 | 86.907 | 22,32% | 4,49% | 11,88% | 61,31% |
| Madrid | 1.902 | 7.163 | 23.245 | 202.148 | 0,81% | 3,06% | 9,91% | 86,22% |
| Murcia | 7.289 | 3.257 | 5.994 | 42.829 | 12,28% | 5,49% | 10,10% | 72,14% |
| Navarra | 4.449 | 1.190 | 3.322 | 18.303 | 16,32% | 4,36% | 12,18% | 67,13% |
| País Vasco | 4.714 | 3.474 | 12.049 | 63.469 | 5,63% | 4,15% | 14,39% | 75,82% |
| La Rioja | 3.875 | 817 | 1.726 | 10.048 | 23,53% | 4,96% | 10,48% | 61,02% |
| Ceuta | 10 | 44 | 134 | 2.295 | 0,40% | 1,77% | 5,40% | 92,43% |
| Melilla | 0 | 69 | 180 | 2.910 | 0,00% | 2,18% | 5,70% | 92,12% |

En cuanto a la evolución por sectores, en el trimestre muestra un mejor comportamiento el conjunto nacional que la Comunidad Autónoma, ya que en Aragón bajan Agricultura e Industria, mientras en España sólo baja Agricultura.

En variación interanual en Aragón todos los sectores cuentan con menos autónomos este año excepto en Servicios, lo que se debe al buen comportamiento de la provincia de Zaragoza. Para el total nacional, tanto Construcción como Servicios muestran ascensos en comparación con las cifras de hace un año.

| Evolución de los autónomos "propriadamente dichos" según Sector Económico. España y Aragón | | | | | | | | |
|---|-----------------------------|------------------|---------------------|------------------|--------------------|------------------|---------------------|------------------|
| | Variación trimestral | | | | | | | |
| | Nominal | | | | % | | | |
| | Agricultura | Industria | Construcción | Servicios | Agricultura | Industria | Construcción | Servicios |
| España | -17 | 288 | 4.988 | 18.668 | -0,01% | 0,33% | 2,37% | 1,30% |
| Aragón | -3 | -13 | 92 | 217 | -0,02% | -0,46% | 1,34% | 0,57% |
| Huesca | -4 | -5 | 20 | 75 | -0,07% | -0,72% | 1,22% | 1,02% |
| Teruel | -10 | -2 | -8 | 51 | -0,26% | -0,41% | -0,66% | 1,19% |
| Zaragoza | 11 | -6 | 80 | 91 | 0,18% | -0,36% | 1,98% | 0,34% |
| | Variación interanual | | | | | | | |
| | Nominal | | | | % | | | |
| | Agricultura | Industria | Construcción | Servicios | Agricultura | Industria | Construcción | Servicios |
| España | -1.958 | -666 | 3.400 | 11.911 | -0,83% | -0,75% | 1,60% | 0,82% |
| Aragón | -101 | -81 | -191 | 430 | -0,63% | -2,78% | -2,67% | 1,13% |
| Huesca | -143 | -42 | -92 | -185 | -2,40% | -5,78% | -5,27% | -2,43% |
| Teruel | -74 | -20 | -100 | -57 | -1,93% | -3,98% | -7,70% | -1,29% |
| Zaragoza | 116 | -19 | 1 | 672 | 1,89% | -1,13% | 0,02% | 2,59% |

Para analizar con mayor detalle las actividades económicas en las que se registran los autónomos, vamos a descender hasta secciones de actividad.

El grupo más numeroso en nuestra Comunidad es el de autónomos que trabajan en "Agricultura, ganadería, silvicultura y pesca", que representa casi la cuarta parte. Su peso es el doble en Aragón que en España (24,72% frente a 11,70%).

Le sigue "Comercio al por mayor y al por menor; reparación de vehículos de motor y motocicletas" que concentra el 18,24% de los autónomos de Aragón (el 23,43% en el conjunto nacional) y "Construcción" con el 10,88% (10,81% en el total del país).

Distribución de los autónomos “propiamente dichos” por Sección de Actividad. Trimestre 2º 2017

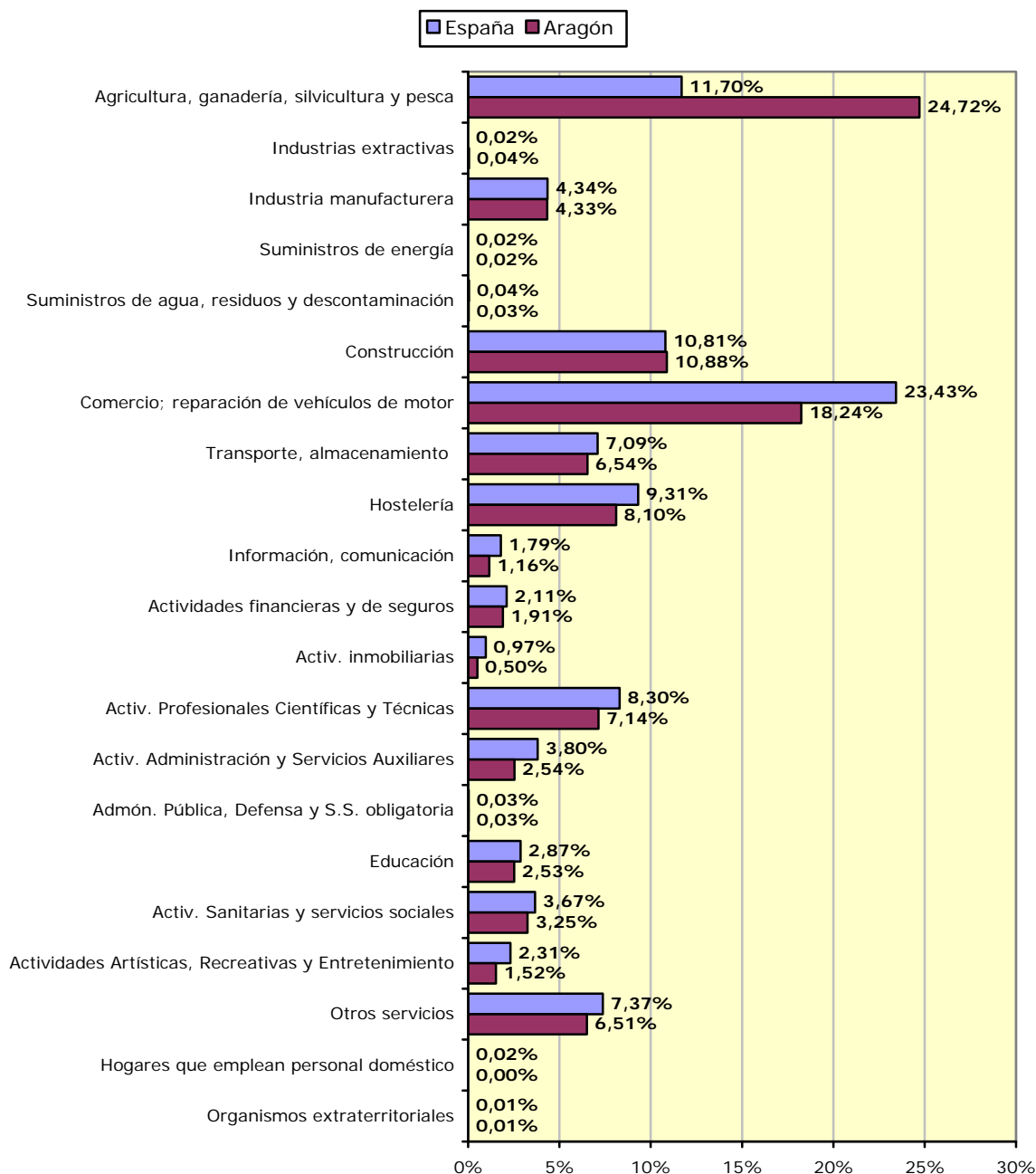

El análisis provincial muestra algunas diferencias entre los territorios aragoneses: en Teruel y Huesca “Agricultura, ganadería, silvicultura y pesca” es la rama más relevante (38,44% y 37,39%, respectivamente), mientras que en Zaragoza ocupa la segunda posición con un 16,15%, ya que en esta provincia encabeza la lista “Comercio al por mayor y al por menor; reparación de vehículos de motor” (20,70%).

| Trabajadores autónomos "propriadamente dichos" por Sección de Actividad (CNAE 2009). España y Aragón | | | | | |
|---|----------------------------|---------------|---------------|---------------|-----------------|
| | España | Aragón | Huesca | Teruel | Zaragoza |
| Agricultura, ganadería, silvicultura y pesca | 233.568 | 15.835 | 5.824 | 3.766 | 6.245 |
| Industrias extractivas | 479 | 27 | 5 | 19 | 3 |
| Industria manufacturera | 86.693 | 2.771 | 674 | 459 | 1.638 |
| Suministros de energía | 420 | 13 | 3 | 2 | 8 |
| Suministros de agua, residuos y descontaminación | 897 | 19 | 3 | 3 | 13 |
| Construcción | 215.788 | 6.969 | 1.654 | 1.199 | 4.116 |
| Comercio; reparación de vehículos de motor | 467.867 | 11.679 | 2.211 | 1.461 | 8.007 |
| Transporte, almacenamiento | 141.605 | 4.190 | 514 | 297 | 3.379 |
| Hostelería | 185.917 | 5.185 | 1.335 | 889 | 2.961 |
| Información, comunicación | 35.692 | 745 | 124 | 73 | 548 |
| Actividades financieras y de seguros | 42.098 | 1.225 | 192 | 114 | 919 |
| Activ. inmobiliarias | 19.359 | 318 | 53 | 13 | 252 |
| Activ. Profesionales Científicas y Técnicas | 165.752 | 4.574 | 803 | 383 | 3.388 |
| Activ. Administración y Servicios Auxiliares | 75.867 | 1.629 | 350 | 116 | 1.163 |
| Admón. Pública, Defensa y S.S. obligatoria | 522 | 18 | 7 | 2 | 9 |
| Educación | 57.380 | 1.620 | 375 | 190 | 1.055 |
| Activ. Sanitarias y servicios sociales | 73.230 | 2.082 | 379 | 188 | 1.515 |
| Actividades Artísticas, Recreativas y Entretenimiento | 46.087 | 974 | 228 | 87 | 659 |
| Otros servicios | 147.248 | 4.167 | 841 | 537 | 2.789 |
| Hogares que emplean personal doméstico | 346 | 2 | 0 | 0 | 2 |
| Organismos extraterritoriales | 140 | 4 | 1 | 0 | 3 |
| Total | 1.996.955 | 64.046 | 15.576 | 9.798 | 38.672 |
| | Peso sobre el total | | | | |
| | España | Aragón | Huesca | Teruel | Zaragoza |
| Agricultura, ganadería, silvicultura y pesca | 11,70% | 24,72% | 37,39% | 38,44% | 16,15% |
| Industrias extractivas | 0,02% | 0,04% | 0,03% | 0,19% | 0,01% |
| Industria manufacturera | 4,34% | 4,33% | 4,33% | 4,68% | 4,24% |
| Suministros de energía | 0,02% | 0,02% | 0,02% | 0,02% | 0,02% |
| Suministros de agua, residuos y descontaminación | 0,04% | 0,03% | 0,02% | 0,03% | 0,03% |
| Construcción | 10,81% | 10,88% | 10,62% | 12,24% | 10,64% |
| Comercio; reparación de vehículos de motor | 23,43% | 18,24% | 14,19% | 14,91% | 20,70% |
| Transporte, almacenamiento | 7,09% | 6,54% | 3,30% | 3,03% | 8,74% |
| Hostelería | 9,31% | 8,10% | 8,57% | 9,07% | 7,66% |
| Información, comunicación | 1,79% | 1,16% | 0,80% | 0,75% | 1,42% |
| Actividades financieras y de seguros | 2,11% | 1,91% | 1,23% | 1,16% | 2,38% |
| Activ. inmobiliarias | 0,97% | 0,50% | 0,34% | 0,13% | 0,65% |
| Activ. Profesionales Científicas y Técnicas | 8,30% | 7,14% | 5,16% | 3,91% | 8,76% |
| Activ. Administración y Servicios Auxiliares | 3,80% | 2,54% | 2,25% | 1,18% | 3,01% |
| Admón. Pública, Defensa y S.S. obligatoria | 0,03% | 0,03% | 0,04% | 0,02% | 0,02% |
| Educación | 2,87% | 2,53% | 2,41% | 1,94% | 2,73% |
| Activ. Sanitarias y servicios sociales | 3,67% | 3,25% | 2,43% | 1,92% | 3,92% |

| Trabajadores autónomos "propiamente dichos" por Sección de Actividad (CNAE 2009). España y Aragón | | | | | |
|---|-------------|-------------|-------------|-------------|-------------|
| | España | Aragón | Huesca | Teruel | Zaragoza |
| Actividades Artísticas, Recreativas y Entretenimiento | 2,31% | 1,52% | 1,46% | 0,89% | 1,70% |
| Otros servicios | 7,37% | 6,51% | 5,40% | 5,48% | 7,21% |
| Hogares que emplean personal doméstico | 0,02% | 0,00% | 0,00% | 0,00% | 0,01% |
| Organismos extraterritoriales | 0,01% | 0,01% | 0,01% | 0,00% | 0,01% |
| Total | 100% | 100% | 100% | 100% | 100% |

Respecto a la variación en el trimestre, en Aragón el mayor incremento nominal se ha producido en "Hostelería" con 194 autónomos más, seguido de "Construcción" (+92). El descenso más notable en la Comunidad se produjo en "Comercio. Reparación de vehículos a motor" y "Educación" que pierden 92 y 27 autónomos, respectivamente.

Evolución de los autónomos "propiamente dichos" según Sección de Actividad. España y Aragón

| | Variación trimestral | | | | | | | | | |
|--|----------------------|--------|--------|--------|----------|--------|--------|---------|--------|----------|
| | Nominal | | | | | % | | | | |
| | España | Aragón | Huesca | Teruel | Zaragoza | España | Aragón | Huesca | Teruel | Zaragoza |
| Agricultura, ganadería, silvicultura y pesca | -17 | -3 | -4 | -10 | 11 | -0,01% | -0,02% | -0,07% | -0,26% | 0,18% |
| Industrias extractivas | 1 | 2 | 1 | 0 | 1 | 0,21% | 8,00% | 25,00% | 0,00% | 50,00% |
| Industria manufacturera | 276 | -13 | -4 | -2 | -7 | 0,32% | -0,47% | -0,59% | -0,43% | -0,43% |
| Suministros de energía | 6 | 0 | 0 | 0 | 0 | 1,45% | 0,00% | 0,00% | 0,00% | 0,00% |
| Suministros de agua, residuos y descontaminación | 5 | -2 | -2 | 0 | 0 | 0,56% | -9,52% | -40,00% | 0,00% | 0,00% |
| Construcción | 4.988 | 92 | 20 | -8 | 80 | 2,37% | 1,34% | 1,22% | -0,66% | 1,98% |
| Comercio; reparación de vehículos de motor | 2.610 | -92 | -13 | 0 | -79 | 0,56% | -0,78% | -0,58% | 0,00% | -0,98% |
| Transporte, almacenamiento | 494 | 13 | 0 | 0 | 13 | 0,35% | 0,31% | 0,00% | 0,00% | 0,39% |
| Hostelería | 5.061 | 194 | 61 | 36 | 97 | 2,80% | 3,89% | 4,79% | 4,22% | 3,39% |
| Información, comunicación | 439 | 15 | 3 | 5 | 7 | 1,25% | 2,05% | 2,48% | 7,35% | 1,29% |
| Actividades financieras y de seguros | 45 | -1 | -3 | 1 | 1 | 0,11% | -0,08% | -1,54% | 0,88% | 0,11% |

Evolución de los autónomos “propiamente dichos” según Sección de Actividad. España y Aragón

| | Variación trimestral | | | | | | | | | |
|--|----------------------|------------|-----------|-----------|------------|--------------|--------------|--------------|--------------|--------------|
| | Nominal | | | | | % | | | | |
| | España | Aragón | Huesca | Teruel | Zaragoza | España | Aragón | Huesca | Teruel | Zaragoza |
| Activ. inmobiliarias | 652 | -2 | 1 | 0 | -3 | 3,49% | -0,62% | 1,92% | 0,00% | -1,18% |
| Activ. Profesionales Científicas y Técnicas | 2.445 | 25 | 10 | 0 | 15 | 1,50% | 0,55% | 1,26% | 0,00% | 0,44% |
| Activ. Administración y Servicios Auxiliares | 2.457 | 22 | -4 | 2 | 24 | 3,35% | 1,37% | -1,13% | 1,75% | 2,11% |
| Admón. Pública, Defensa y S.S. obligatoria | -11 | 0 | 0 | 0 | 0 | -2,06% | 0,00% | 0,00% | 0,00% | 0,00% |
| Educación | -827 | -27 | -3 | 1 | -25 | -1,42% | -1,64% | -0,79% | 0,53% | -2,31% |
| Activ. Sanitarias y servicios sociales | 705 | 2 | 0 | 0 | 2 | 0,97% | 0,10% | 0,00% | 0,00% | 0,13% |
| Actividades Artísticas, Recreativas y Entretenimiento | 2.729 | 43 | 13 | 4 | 26 | 6,29% | 4,62% | 6,05% | 4,82% | 4,11% |
| Otros servicios | 1.838 | 24 | 10 | 2 | 12 | 1,26% | 0,58% | 1,20% | 0,37% | 0,43% |
| Hogares que emplean personal doméstico | 3 | 0 | 0 | 0 | 0 | 0,87% | 0,00% | - | - | 0,00% |
| Organismos extraterritoriales | 28 | 1 | 0 | 0 | 1 | 25,00% | 33,33% | 0,00% | - | 50,00% |
| Total | 23.927 | 293 | 86 | 31 | 176 | 1,21% | 0,46% | 0,56% | 0,32% | 0,46% |

La comparación con datos de hace un año muestra las mayores bajadas para nuestra Comunidad en “Comercio al por mayor y al por menor; reparación de vehículos de motor” (-242) y “Construcción” (-191), y los incrementos más notables en “Hostelería” (+161) y “Educación” (+151).

Evolución de los autónomos “propiamente dichos” según Sección de Actividad. España y Aragón

| | Variación interanual | | | | | | | | | |
|---|----------------------|--------|--------|--------|----------|--------|--------|--------|--------|----------|
| | Nominal | | | | | % | | | | |
| | España | Aragón | Huesca | Teruel | Zaragoza | España | Aragón | Huesca | Teruel | Zaragoza |
| Agricultura, ganadería, silvicultura y pesca | -1.958 | -101 | -143 | -74 | 116 | -0,83% | -0,63% | -2,40% | -1,93% | 1,89% |
| Industrias extractivas | -27 | -1 | 0 | -1 | 0 | -5,34% | -3,57% | 0,00% | -5,00% | 0,00% |
| Industria manufacturera | -644 | -78 | -42 | -18 | -18 | -0,74% | -2,74% | -5,87% | -3,77% | -1,09% |
| Suministros de energía | 1 | 1 | 1 | 0 | 0 | 0,24% | 8,33% | 50,00% | 0,00% | 0,00% |

Evolución de los autónomos “propiamente dichos” según Sección de Actividad. España y Aragón

| | Variación interanual | | | | | | | | | |
|--|----------------------|-----------|-------------|-------------|------------|--------------|--------------|---------------|---------------|--------------|
| | Nominal | | | | | % | | | | |
| | España | Aragón | Huesca | Teruel | Zaragoza | España | Aragón | Huesca | Teruel | Zaragoza |
| Suministros de agua, residuos y descontaminación | 4 | -3 | -1 | -1 | -1 | 0,45% | -13,64% | -25,00% | -25,00% | -7,14% |
| Construcción | 3.400 | -191 | -92 | -100 | 1 | 1,60% | -2,67% | -5,27% | -7,70% | 0,02% |
| Comercio; reparación de vehículos de motor | -7.361 | -242 | -98 | -59 | -85 | -1,55% | -2,03% | -4,24% | -3,88% | -1,05% |
| Transporte, almacenamiento | 340 | 25 | -21 | -2 | 48 | 0,24% | 0,60% | -3,93% | -0,67% | 1,44% |
| Hostelería | -1.846 | 161 | -48 | -7 | 216 | -0,98% | 3,20% | -3,47% | -0,78% | 7,87% |
| Información, comunicación | 846 | 60 | 11 | 6 | 43 | 2,43% | 8,76% | 9,73% | 8,96% | 8,51% |
| Actividades financieras y de seguros | 278 | -8 | -17 | 3 | 6 | 0,66% | -0,65% | -8,13% | 2,70% | 0,66% |
| Activ. inmobiliarias | 1.946 | 24 | 3 | -4 | 25 | 11,18% | 8,16% | 6,00% | -23,53% | 11,01% |
| Activ. Profesionales Científicas y Técnicas | 5.478 | 68 | -12 | 4 | 76 | 3,42% | 1,51% | -1,47% | 1,06% | 2,29% |
| Activ. Administración y Servicios Auxiliares | 1.849 | 14 | -22 | -7 | 43 | 2,50% | 0,87% | -5,91% | -5,69% | 3,84% |
| Admón. Pública, Defensa y S.S. obligatoria | 38 | 1 | -1 | 2 | 0 | 7,85% | 5,88% | -12,50% | - | 0,00% |
| Educación | 3.195 | 151 | 9 | 13 | 129 | 5,90% | 10,28% | 2,46% | 7,34% | 13,93% |
| Activ. Sanitarias y servicios sociales | 2.421 | 82 | 8 | -2 | 76 | 3,42% | 4,10% | 2,16% | -1,05% | 5,28% |
| Actividades Artísticas, Recreativas y Entretenimiento | 2.048 | 55 | 11 | 4 | 40 | 4,65% | 5,98% | 5,07% | 4,82% | 6,46% |
| Otros servicios | 2.660 | 38 | -8 | -8 | 54 | 1,84% | 0,92% | -0,94% | -1,47% | 1,97% |
| Hogares que emplean personal doméstico | -18 | -1 | -1 | 0 | 0 | -4,95% | -33,33% | -100,00% | - | 0,00% |
| Organismos extraterritoriales | 37 | 2 | 1 | 0 | 1 | 35,92% | 100,00% | - | - | 50,00% |
| Total | 12.687 | 57 | -462 | -251 | 770 | 0,64% | 0,09% | -2,88% | -2,50% | 2,03% |

En cuanto a la antigüedad de los autónomos, el 65,59% de los aragoneses lleva 5 años o más dado de alta en este régimen, superando a su homólogo nacional en 11,1 puntos porcentuales. El peso de este grupo es especialmente relevante en las provincias de Huesca y Teruel (72,19% y 71,71%, respectivamente).

Trabajadores autónomos "propiamente dichos" según antigüedad

| | Antigüedad | | | | | Peso sobre el total % | | | | |
|----------------------|----------------|----------------|----------------|----------------|------------------|-----------------------|--------------|---------------|---------------|---------------|
| | <6 meses | 6-11 meses | 1-3 años | 3-5 años | >=5 años | <6 meses | 6-11 meses | 1-3 años | 3-5 años | >=5 años |
| España | 173.337 | 136.746 | 368.220 | 230.551 | 1.088.101 | 8,68% | 6,85% | 18,44% | 11,55% | 54,49% |
| Andalucía | 33.309 | 27.225 | 69.601 | 43.139 | 176.980 | 9,51% | 7,77% | 19,87% | 12,32% | 50,53% |
| Aragón | 3.706 | 2.946 | 8.747 | 6.639 | 42.008 | 5,79% | 4,60% | 13,66% | 10,37% | 65,59% |
| Huesca | 761 | 529 | 1.700 | 1.341 | 11.245 | 4,89% | 3,40% | 10,91% | 8,61% | 72,19% |
| Teruel | 489 | 347 | 1073 | 863 | 7.026 | 4,99% | 3,54% | 10,95% | 8,81% | 71,71% |
| Zaragoza | 2.456 | 2.070 | 5.974 | 4.435 | 23.737 | 6,35% | 5,35% | 15,45% | 11,47% | 61,38% |
| Asturias | 3.262 | 2.776 | 7.719 | 4.945 | 29.802 | 6,73% | 5,72% | 15,91% | 10,20% | 61,44% |
| Baleares | 10.203 | 3.744 | 10.972 | 6.192 | 24.244 | 18,43% | 6,76% | 19,82% | 11,19% | 43,80% |
| Canarias | 7.539 | 7.112 | 18.457 | 10.493 | 37.666 | 9,28% | 8,75% | 22,71% | 12,91% | 46,35% |
| Cantabria | 1.794 | 1365 | 4.503 | 3.017 | 16.988 | 6,48% | 4,93% | 16,28% | 10,90% | 61,40% |
| Castilla-La Mancha | 7.374 | 5.317 | 15.625 | 10.860 | 54.673 | 7,86% | 5,67% | 16,65% | 11,57% | 58,26% |
| Castilla y León | 7.060 | 5.036 | 16.494 | 12.068 | 87.364 | 5,51% | 3,93% | 12,88% | 9,43% | 68,24% |
| Cataluña | 29.240 | 23.030 | 62.621 | 38.023 | 175.826 | 8,89% | 7,01% | 19,05% | 11,57% | 53,48% |
| Comunidad Valenciana | 19.288 | 15.229 | 39.322 | 24.203 | 96.087 | 9,94% | 7,84% | 20,26% | 12,47% | 49,50% |
| Extremadura | 4.605 | 2.824 | 9.064 | 6.461 | 33.510 | 8,16% | 5,00% | 16,05% | 11,44% | 59,35% |
| Galicia | 8.973 | 7.265 | 23.230 | 15.442 | 86.843 | 6,33% | 5,13% | 16,39% | 10,89% | 61,26% |
| Madrid | 23.377 | 21.084 | 49.600 | 28.207 | 112.190 | 9,97% | 8,99% | 21,16% | 12,03% | 47,85% |
| Murcia | 5.284 | 4.225 | 11.327 | 7.284 | 31.249 | 8,90% | 7,12% | 19,08% | 12,27% | 52,64% |
| Navarra | 1.612 | 1.506 | 3.925 | 2.720 | 17.501 | 5,91% | 5,52% | 14,40% | 9,98% | 64,19% |
| País Vasco | 5.392 | 4.911 | 13.542 | 8.495 | 51.366 | 6,44% | 5,87% | 16,18% | 10,15% | 61,36% |
| La Rioja | 856 | 760 | 2.292 | 1.671 | 10.887 | 5,20% | 4,62% | 13,92% | 10,15% | 66,12% |
| Ceuta | 209 | 165 | 450 | 302 | 1.357 | 8,42% | 6,65% | 18,12% | 12,16% | 54,65% |
| Melilla | 254 | 226 | 729 | 390 | 1.560 | 8,04% | 7,15% | 23,08% | 12,35% | 49,38% |

A lo largo del trimestre han aumentado en Aragón los autónomos con menos de 6 meses de antigüedad y aquellos que llevan entre 3 y 5 años. En España crecieron los mismos grupos y también los que llevan más de 5 años de antigüedad.

Respecto a los datos de hace un año, el escenario es más positivo para Aragón puesto que, mientras en España sólo crecieron los autónomos que tienen entre 3 y 5 años de antigüedad, en la Comunidad también lo hicieron los de menos de 6 meses y los de 6 a 11 meses de antigüedad.

Evolución de los autónomos "propriadamente dichos" según antigüedad

| | Variación trimestral | | | | | | | | | |
|-----------------|----------------------|------------|----------|----------|----------|----------|------------|----------|----------|----------|
| | Nominal | | | | | % | | | | |
| | <6 meses | 6-11 meses | 1-3 años | 3-5 años | >=5 años | <6 meses | 6-11 meses | 1-3 años | 3-5 años | >=5 años |
| España | 21.254 | -1.873 | -370 | 3.909 | 1.007 | 13,98% | -1,35% | -0,10% | 1,72% | 0,09% |
| Aragón | 490 | -178 | -40 | 131 | -110 | 15,24% | -5,70% | -0,46% | 2,01% | -0,26% |
| Huesca | 148 | -18 | -8 | 23 | -59 | 24,14% | -3,29% | -0,47% | 1,75% | -0,52% |
| Teruel | 100 | -13 | -1 | 3 | -58 | 25,71% | -3,61% | -0,09% | 0,35% | -0,82% |
| Zaragoza | 242 | -147 | -31 | 105 | 7 | 10,93% | -6,63% | -0,52% | 2,42% | 0,03% |
| | Variación interanual | | | | | | | | | |
| | Nominal | | | | | % | | | | |
| | <6 meses | 6-11 meses | 1-3 años | 3-5 años | >=5 años | <6 meses | 6-11 meses | 1-3 años | 3-5 años | >=5 años |
| España | -5.500 | -2.741 | -7.359 | 28.773 | -486 | -3,08% | -1,97% | -1,96% | 14,26% | -0,04% |
| Aragón | 87 | 6 | -348 | 1.029 | -717 | 2,40% | 0,20% | -3,83% | 18,34% | -1,68% |
| Huesca | -26 | -40 | -121 | 119 | -394 | -3,30% | -7,03% | -6,64% | 9,74% | -3,39% |
| Teruel | 70 | 1 | -122 | 107 | -307 | 16,71% | 0,29% | -10,21% | 14,15% | -4,19% |
| Zaragoza | 43 | 45 | -105 | 803 | -16 | 1,78% | 2,22% | -1,73% | 22,11% | -0,07% |

La mayoría de los autónomos de Aragón se dedican en exclusiva a atender su negocio. Tan sólo el 6,66% lo compatibiliza con otra actividad laboral, aunque este porcentaje es superior a su homólogo nacional, que es del 5,18%. La tasa de pluriactividad tan sólo es superior en Madrid (7,03%) y en las ciudades autónomas de Melilla y Ceuta (8,10% y 7,85%, respectivamente). En Aragón, la provincia de Huesca es la que cuenta con más autónomos que además tienen otro trabajo (7,68%).

El colectivo de autónomos es, además, generador de empleo por cuenta ajena. En España el 22,21% tiene asalariados, porcentaje superior al de Aragón, donde el 19,53% cuenta con empleados (únicamente Madrid, Castilla y León y Navarra presentan un porcentaje menor: 19,32%, 18,54% y 16,84% respectivamente). Huesca destaca como la provincia aragonesa con mayor tasa de autónomos con asalariados (19,88%).

| Trabajadores autónomos "propriadamente dichos" según Situación Profesional | | | | |
|---|------------------------------|------------------------|---------------------------|---------------------------|
| | Situación Profesional | | | |
| | Sin asalariados | Con asalariados | Sin pluriactividad | Con pluriactividad |
| España | 1.553.516 | 443.439 | 1.893.468 | 103.487 |
| Andalucía | 260.754 | 89.500 | 336.737 | 13.517 |
| Aragón | 51.541 | 12.505 | 59.783 | 4.263 |
| Huesca | 12.480 | 3.096 | 14.379 | 1.197 |
| Teruel | 8.069 | 1.729 | 9.158 | 640 |
| Zaragoza | 30.992 | 7.680 | 36.246 | 2.426 |
| Asturias | 38.332 | 10.172 | 46.264 | 2.240 |
| Baleares | 40.515 | 14.840 | 52.155 | 3.200 |
| Canarias | 58.380 | 22.887 | 76.749 | 4.518 |
| Cantabria | 21.306 | 6.361 | 26.432 | 1.235 |
| Castilla-La Mancha | 74.447 | 19.402 | 89.506 | 4.343 |
| Castilla y León | 104.286 | 23.736 | 121.154 | 6.868 |
| Cataluña | 260.789 | 67.951 | 308.489 | 20.251 |
| Comunidad Valenciana | 147.453 | 46.676 | 185.183 | 8.946 |
| Extremadura | 43.169 | 13.295 | 54.448 | 2.016 |
| Galicia | 111.356 | 30.397 | 135.625 | 6.128 |
| Madrid | 189.167 | 45.291 | 217.965 | 16.493 |
| Murcia | 44.864 | 14.505 | 56.615 | 2.754 |
| Navarra | 22.674 | 4.590 | 25.591 | 1.673 |
| País Vasco | 67.307 | 16.399 | 79.899 | 3.807 |
| La Rioja | 13.084 | 3.382 | 15.682 | 784 |
| Ceuta | 1.715 | 768 | 2.288 | 195 |
| Melilla | 2.377 | 782 | 2.903 | 256 |

| Trabajadores autónomos “propriadamente dichos” según Situación Profesional | | | | |
|---|----------------------------|------------------------|---------------------------|---------------------------|
| | Peso sobre el total | | | |
| | Sin asalariados | Con asalariados | Sin pluriactividad | Con pluriactividad |
| España | 77,79% | 22,21% | 94,82% | 5,18% |
| Andalucía | 74,45% | 25,55% | 96,14% | 3,86% |
| Aragón | 80,47% | 19,53% | 93,34% | 6,66% |
| Huesca | 80,12% | 19,88% | 92,32% | 7,68% |
| Teruel | 82,35% | 17,65% | 93,47% | 6,53% |
| Zaragoza | 80,14% | 19,86% | 93,73% | 6,27% |
| Asturias | 79,03% | 20,97% | 95,38% | 4,62% |
| Baleares | 73,19% | 26,81% | 94,22% | 5,78% |
| Canarias | 71,84% | 28,16% | 94,44% | 5,56% |
| Cantabria | 77,01% | 22,99% | 95,54% | 4,46% |
| Castilla-La Mancha | 79,33% | 20,67% | 95,37% | 4,63% |
| Castilla y León | 81,46% | 18,54% | 94,64% | 5,36% |
| Cataluña | 79,33% | 20,67% | 93,84% | 6,16% |
| Comunidad Valenciana | 75,96% | 24,04% | 95,39% | 4,61% |
| Extremadura | 76,45% | 23,55% | 96,43% | 3,57% |
| Galicia | 78,56% | 21,44% | 95,68% | 4,32% |
| Madrid | 80,68% | 19,32% | 92,97% | 7,03% |
| Murcia | 75,57% | 24,43% | 95,36% | 4,64% |
| Navarra | 83,16% | 16,84% | 93,86% | 6,14% |
| País Vasco | 80,41% | 19,59% | 95,45% | 4,55% |
| La Rioja | 79,46% | 20,54% | 95,24% | 4,76% |
| Ceuta | 69,07% | 30,93% | 92,15% | 7,85% |
| Melilla | 75,25% | 24,75% | 91,90% | 8,10% |

La evolución trimestral ha sido mejor para el conjunto nacional que para la Comunidad. En el trimestre, mientras que en Aragón han disminuido los autónomos sin asalariados (-0,79%), en España crecen en todas las situaciones profesionales.

Respecto a los datos de 2016, la situación en Aragón mejora para los autónomos con empleados que crecen un 2,42% y para el grupo con pluriactividad (+6,82%). En España las subidas son generalizadas para todos los grupos.

| Evolución de los autónomos “propriadamente dichos” según situación profesional. España y Aragón | | | | |
|--|------------------------|------------------------|---------------------------|---------------------------|
| Variación trimestral | | | | |
| | Total | | | |
| | Sin asalariados | Con asalariados | Sin pluriactividad | Con pluriactividad |
| España | 13.713 | 10.214 | 17.846 | 6.081 |
| Aragón | -413 | 706 | 169 | 124 |
| Huesca | -302 | 388 | 8 | 78 |
| Teruel | -71 | 102 | -18 | 49 |
| Zaragoza | -40 | 216 | 179 | -3 |
| | % | | | |
| | Sin asalariados | Con asalariados | Sin pluriactividad | Con pluriactividad |
| España | 0,89% | 2,36% | 0,95% | 6,24% |
| Aragón | -0,79% | 5,98% | 0,28% | 3,00% |
| Huesca | -2,36% | 14,33% | 0,06% | 6,97% |
| Teruel | -0,87% | 6,27% | -0,20% | 8,29% |
| Zaragoza | -0,13% | 2,89% | 0,50% | -0,12% |

| Evolución de los autónomos “propriadamente dichos” según situación profesional. España y Aragón | | | | |
|--|------------------------|------------------------|---------------------------|---------------------------|
| Variación interanual | | | | |
| | Total | | | |
| | Sin asalariados | Con asalariados | Sin pluriactividad | Con pluriactividad |
| España | 3.645 | 9.042 | 4.267 | 8.420 |
| Aragón | -239 | 296 | -215 | 272 |
| Huesca | -560 | 98 | -514 | 52 |
| Teruel | -275 | 24 | -310 | 59 |
| Zaragoza | 596 | 174 | 609 | 161 |
| | % | | | |
| | Sin asalariados | Con asalariados | Sin pluriactividad | Con pluriactividad |
| España | 0,24% | 2,08% | 0,23% | 8,86% |
| Aragón | -0,46% | 2,42% | -0,36% | 6,82% |
| Huesca | -4,29% | 3,27% | -3,45% | 4,54% |
| Teruel | -3,30% | 1,41% | -3,27% | 10,15% |
| Zaragoza | 1,96% | 2,32% | 1,71% | 7,11% |

Respecto a la cuantía por la que cotizan a la Seguridad Social, y tomando como referencia la Base mínima que asciende a 893,10€/mes, en Aragón el 82,18% de los autónomos cotizan por esta Base mínima. En el conjunto del país, todavía es mayor su peso ya que acumulan el 86,44%.

En el trimestre en Aragón sólo han crecido los autónomos que cotizan por la Base mínima. Lo mismo ocurre para el conjunto nacional.

En variación interanual el mejor comportamiento, tanto para la Comunidad como para el agregado nacional, lo presentan los autónomos que cotizan más de 3 veces la Base mínima, mientras que los que más retroceden son aquellos que cotizan entre 2 y 3 veces la Base mínima.

Trabajadores autónomos "propriadamente dichos" según Base de Cotización

| | Total | Base de Cotización | | | | | Peso sobre el total en % | | | | |
|---------------|------------------|----------------------------|---------------------|-------------------|-----------------|--------------------|--------------------------|---------------------|-------------------|-----------------|--------------------|
| | | Base mínima ⁽¹⁾ | Entre B.m y 1,5 B.m | Entre 1,5 y 2 B.m | Entre 2 y 3 B.m | Más de 3 veces B.m | Base mínima | Entre B.m y 1,5 B.m | Entre 1,5 y 2 B.m | Entre 2 y 3 B.m | Más de 3 veces B.m |
| España | 1.996.955 | 1.726.245 | 103.123 | 63.468 | 87.928 | 16.191 | 86,44% | 5,16% | 3,18% | 4,40% | 0,81% |
| Aragón | 64.046 | 52.632 | 3.351 | 2.805 | 4.553 | 705 | 82,18% | 5,23% | 4,38% | 7,11% | 1,10% |
| Huesca | 15.576 | 12.977 | 802 | 665 | 983 | 149 | 83,31% | 5,15% | 4,27% | 6,31% | 0,96% |
| Teruel | 9.798 | 8.200 | 498 | 464 | 561 | 75 | 83,69% | 5,08% | 4,74% | 5,73% | 0,77% |
| Zaragoza | 38.672 | 31.455 | 2.051 | 1.676 | 3.009 | 481 | 81,34% | 5,30% | 4,33% | 7,78% | 1,24% |

(1) Base Mínima = 893,10 €

Evolución de los autónomos "propriadamente dichos" según base de cotización. España y Aragón

Variación trimestral

| | Total | | | | | % | | | | |
|---------------|---------------|---------------------|-------------------|-----------------|--------------------|--------------|---------------------|-------------------|-----------------|--------------------|
| | Base mínima | Entre B.m y 1,5 B.m | Entre 1,5 y 2 B.m | Entre 2 y 3 B.m | Más de 3 veces B.m | Base mínima | Entre B.m y 1,5 B.m | Entre 1,5 y 2 B.m | Entre 2 y 3 B.m | Más de 3 veces B.m |
| España | 28.302 | -1.303 | -1.803 | -1.164 | -105 | 1,67% | -1,25% | -2,76% | -1,31% | -0,64% |
| Aragón | 451 | -54 | -18 | -75 | -11 | 0,86% | -1,59% | -0,64% | -1,62% | -1,54% |
| Huesca | 130 | -11 | -13 | -17 | -3 | 1,01% | -1,35% | -1,92% | -1,70% | -1,97% |
| Teruel | 62 | -15 | -1 | -13 | -2 | 0,76% | -2,92% | -0,22% | -2,26% | -2,60% |
| Zaragoza | 259 | -28 | -4 | -45 | -6 | 0,83% | -1,35% | -0,24% | -1,47% | -1,23% |

Variación interanual

| | Total | | | | | % | | | | |
|---------------|---------------|---------------------|-------------------|-----------------|--------------------|--------------|---------------------|-------------------|-----------------|--------------------|
| | Base mínima | Entre B.m y 1,5 B.m | Entre 1,5 y 2 B.m | Entre 2 y 3 B.m | Más de 3 veces B.m | Base mínima | Entre B.m y 1,5 B.m | Entre 1,5 y 2 B.m | Entre 2 y 3 B.m | Más de 3 veces B.m |
| España | 16.922 | -822 | -273 | -3.505 | 365 | 0,99% | -0,79% | -0,43% | -3,83% | 2,31% |
| Aragón | 456 | -163 | 24 | -279 | 19 | 0,87% | -4,64% | 0,86% | -5,77% | 2,77% |
| Huesca | -355 | -58 | -15 | -38 | 4 | -2,66% | -6,74% | -2,21% | -3,72% | 2,76% |
| Teruel | -157 | -62 | 19 | -51 | 0 | -1,88% | -11,07% | 4,27% | -8,33% | 0,00% |
| Zaragoza | 968 | -43 | 20 | -190 | 15 | 3,18% | -2,05% | 1,21% | -5,94% | 3,22% |

CONCLUSIONES:

Al finalizar el segundo trimestre de 2017, en Aragón hay 105.599 afiliados al Régimen Especial de Trabajadores Autónomos, y los denominados autónomos “propiamente dichos” alcanzan la cifra de 64.046.

En cuanto a los afiliados al RETA:

- La proporción de aragoneses en el conjunto nacional es del 3,27%.
- En Aragón, el 16,42% de la población activa está afiliada al RETA, superando el agregado nacional en 2,20 puntos porcentuales. En Huesca (21,96%) y Teruel (21,77%) la proporción es mayor que en Zaragoza (14,52%).
- Su cifra ha aumentado en el trimestre (+745; +0,71%) y disminuido respecto al año anterior (-571; -0,54%).
- Las dos terceras partes son varones (65,53%). La provincia de Zaragoza presenta la mayor proporción de mujeres (34,95%).
- El sector Servicios agrupa el mayor número de autónomos con el 61,43% de los afiliados al RETA para Aragón y el 72,91% para España. Esta diferencia se invierte en Agricultura que acapara el 18,08% en Aragón y tan solo el 8,27% en el conjunto nacional.
- La actividad más relevante dentro de los Servicios es “Comercio al por mayor y al por menor; reparación de vehículos de motor y motocicletas”, ya que la quinta parte de los autónomos aragoneses (20,76%) y la cuarta de los españoles (25,08%) se inscribe en ella.
- El 8,86% de los afiliados al RETA en Aragón son extranjeros (9.358), llegando a tener un peso en la provincia de Zaragoza del 11,13%. En el conjunto del país representan el 9,19%.
- Servicios e Industria acaparan la presencia de la mayor parte de autónomos extranjeros en Aragón (63,06% y 21,27%), mientras que en España se concentran en Servicios y Construcción (81,13% y 11,53%, respectivamente).

Respecto a los autónomos “propiamente dichos”:

- Los aragoneses representan el 3,21% del conjunto del país.
- El 9,96% de los activos aragoneses son autónomos “propiamente dichos”, por lo que se supera el registro nacional en 1,17 puntos porcentuales. Su relevancia es mayor en Teruel (15,53%) y Huesca (15,09%) que en Zaragoza (8,11%).
- La mayoría son varones, en concreto 7 de cada 10.
- Casi la mitad (45,46%) tiene entre 40 y 54 años; el tramo menos representativo lo constituyen los menores de 25 años con un 1,79%.
- Los de nacionalidad extranjera se cifran en Aragón en 4.594 y representan el 7,17% del total. Esta proporción es inferior a la del conjunto nacional (9,53%), aunque difiere según la provincia: en Zaragoza alcanzan el 9,14%, mientras que en Huesca y Teruel tan sólo suponen el 4,02% y 4,44%, respectivamente.
- Por sectores económicos, se aprecia la diferente estructura productiva de Aragón y del conjunto del país. Si bien los Servicios concentran a la mayoría de los autónomos propiamente dichos, el peso difiere: mientras en nuestra Comunidad representan al 59,98%, en España son el 73,07%. Esta diferencia se traslada a Agricultura, mucho más importante en Aragón (24,72%) que en el total nacional (11,70%).
- Si se desciende en el análisis hasta secciones de actividad, destaca dentro de Servicios el epígrafe “Comercio al por mayor y al por menor; reparación de vehículos de motor y motocicletas” tanto en la Comunidad (18,24% del total de autónomos) como en el país (23,43%).
- Dos de cada tres autónomos “propiamente dichos” aragoneses lleva 5 años o más dado de alta en este régimen (65,59%); esta proporción es inferior en España (54,49%).
- En Aragón el porcentaje de autónomos con asalariados es menor que en el conjunto nacional (19,53% frente a 22,21%). La provincia de Huesca tiene el mayor porcentaje de autónomos con trabajadores a su cargo (19,88%).
- A su vez, en la Comunidad hay más afiliados con pluriactividad, es decir, que lo compaginan con otro trabajo (6,66%), que en España (5,18%).
- El 82,18% de los afiliados cotizan por la base mínima en Aragón, siendo mayor este porcentaje para el agregado español (86,44%).