



**INFORME MENSUAL
DE PARO REGISTRADO Y CONTRATOS
INSTITUTO ARAGONÉS DE EMPLEO**



**ARAGÓN
SEPTIEMBRE
2021**

ÍNDICE

1. Paro registrado

| | | |
|-------|------------------------------------------------------------------------------------------------|----|
| 1.1. | Evolución del paro registrado según ámbito territorial | 4 |
| 1.2. | Evolución mensual del paro registrado | 4 |
| 1.3. | Paro registrado por género | 4 |
| 1.4. | Evolución mensual por género | 5 |
| 1.5. | Evolución mensual por grupo de edad | 5 |
| 1.6. | Paro registrado por grupo de edad, provincia y género | 6 |
| 1.7. | Paro registrado por género y grupo de edad | 6 |
| 1.8. | Porcentaje que supone cada segmento de edad respecto al total de cada género | 7 |
| 1.9. | Paro registrado por nivel académico | 7 |
| 1.10. | Paro registrado por nivel académico, provincia y género | 8 |
| 1.11. | Porcentaje que representa cada nivel académico respecto al total de cada género | 8 |
| 1.12. | Paro registrado por nivel académico y grupo de edad. Hombres | 9 |
| 1.13. | Paro registrado por nivel académico y grupo de edad. Mujeres | 9 |
| 1.14. | Trabajadores parados de larga duración por grupo de edad | 9 |
| 1.15. | Duración media de la demanda en desempleo según grupo de edad y género | 10 |
| 1.16. | Duración media de la demanda en desempleo según nivel académico y género | 10 |
| 1.17. | Ámbito de búsqueda de empleo en el que el demandante está dispuesto a trabajar | 10 |
| 1.18. | Parados con Formación Profesional por Área de Conocimiento | 11 |
| 1.19. | Parados con titulaciones universitarias por Área de Conocimiento | 13 |
| 1.20. | Actividad económica de la última empresa en la que los trabajadores han prestado sus servicios | 15 |
| 1.21. | Trabajadores sin empleo anterior según género y grupo de edad | 17 |
| 1.22. | Trabajadores con una discapacidad igual o superior al 33% | 17 |
| 1.23. | Trabajadores extranjeros según género y grupo de edad | 18 |
| 1.24. | Porcentaje de trabajadores extranjeros en los trabajadores parados | 18 |

2. Contratación

| | | |
|-------|---------------------------------------------------------------------------------------|----|
| 2.1. | Total contratos según ámbito territorial | 19 |
| 2.2. | Evolución mensual de la contratación | 19 |
| 2.3. | Contratos por modalidad y provincia | 20 |
| 2.4. | Contratos por modalidad. Evolución mensual | 20 |
| 2.5. | Evolución mensual de los contratos por género | 22 |
| 2.6. | Evolución mensual de los contratos por tramo de edad | 22 |
| 2.7. | Contratos por grupo de edad | 23 |
| 2.8. | Contratos por género y grupo de edad | 23 |
| 2.9. | Contratos por género y provincia | 24 |
| 2.10. | Contratos indefinidos totales por género y grupo de edad | 24 |
| 2.11. | Contratos por nivel académico, género, contratos indefinidos y duración media en días | 24 |
| 2.12. | Contratos iniciales por sector de actividad económica | 25 |
| 2.13. | Contratos totales por actividad económica y género | 26 |
| 2.14. | Contratos realizados por las empresas de trabajo temporal según provincia | 28 |
| 2.15. | Contratos realizados por tipo de jornada, tipo de contrato, grupo de edad y género | 28 |
| 2.16. | Ocupaciones más contratadas (con 100 y más contratos) por género | 28 |
| 2.17. | Ocupaciones más contratadas con contrato indefinido por grupo ocupacional | 31 |

3. Contratación de trabajadores extranjeros

| | | |
|------|--------------------------------------------------------------------------------|----|
| 3.1. | Contratos realizados a trabajadores extranjeros por nacionalidad y provincia | 33 |
| 3.2. | Contratos realizados a trabajadores extranjeros por nacionalidad y género | 33 |
| 3.3. | Contratos realizados a trabajadores extranjeros por género y grupo de edad | 34 |
| 3.4. | Ocupaciones más contratadas (con 30 y más trabajadores extranjeros) por género | 35 |
| 3.5. | Contratos realizados a trabajadores extranjeros por actividad económica | 36 |

1. Paro Registrado

1.1. Evolución del paro registrado según ámbito territorial

| Ámbito | Septiembre 2021 | Variación mes anterior | | Variación año anterior | |
|---------------|-----------------|------------------------|---------------|------------------------|----------------|
| | | Total | % | Total | % |
| Huesca | 8.488 | -277 | -3,16% | -2.216 | -20,70% |
| Teruel | 5.037 | -255 | -4,82% | -1.372 | -21,41% |
| Zaragoza | 49.624 | -3.055 | -5,80% | -9.973 | -16,73% |
| Aragón | 63.149 | -3.587 | -5,37% | -13.561 | -17,68% |
| España | 3.257.802 | -76.113 | -2,28% | -518.683 | -13,73% |

1.2. EVOLUCIÓN MENSUAL DEL PARO REGISTRADO

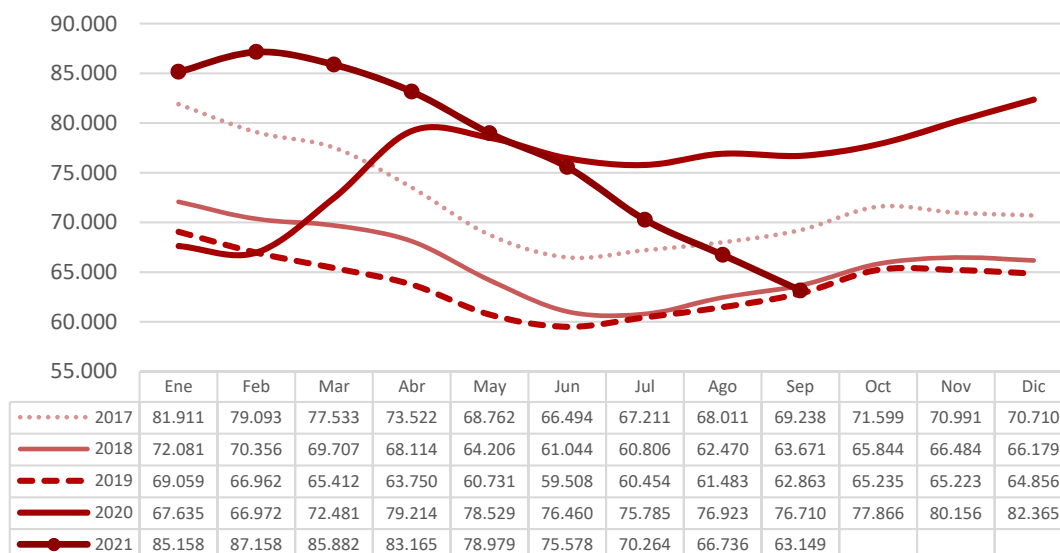

1.3. PARO REGISTRADO POR GÉNERO (%)

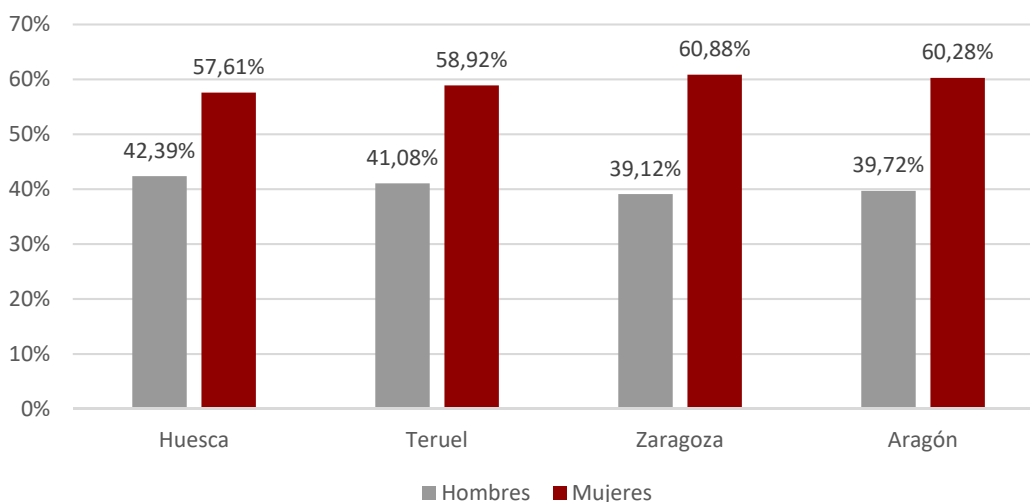

1.4. EVOLUCIÓN MENSUAL POR GÉNERO

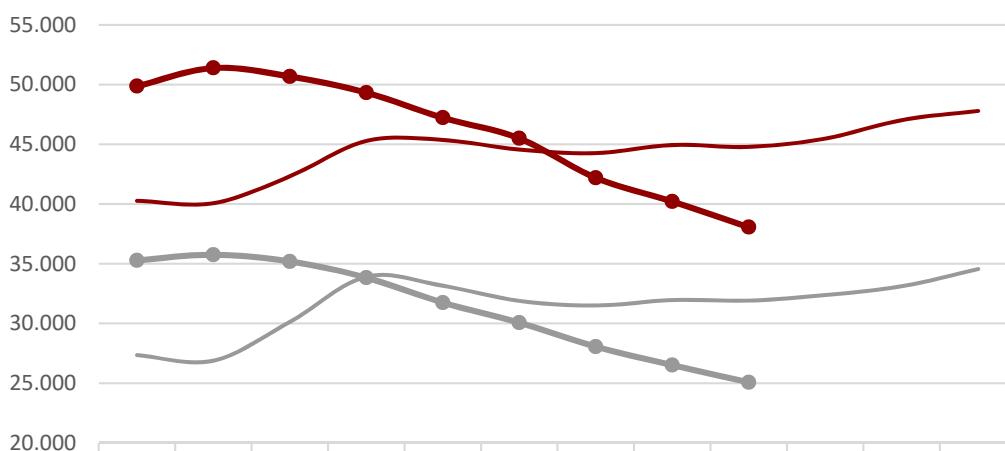

| | Ene | Feb | Mar | Abr | May | Jun | Jul | Ago | Sep | Oct | Nov | Dic |
|----------------|--------|--------|--------|--------|--------|--------|--------|--------|--------|--------|--------|--------|
| — Hombres 2020 | 27.357 | 26.896 | 30.147 | 33.924 | 33.161 | 31.898 | 31.515 | 31.973 | 31.923 | 32.385 | 33.123 | 34.564 |
| — Mujeres 2020 | 40.278 | 40.076 | 42.334 | 45.290 | 45.368 | 44.562 | 44.270 | 44.950 | 44.787 | 45.481 | 47.033 | 47.801 |
| — Hombres 2021 | 35.286 | 35.757 | 35.196 | 33.833 | 31.748 | 30.073 | 28.064 | 26.516 | 25.081 | | | |
| — Mujeres 2021 | 49.872 | 51.401 | 50.686 | 49.332 | 47.231 | 45.505 | 42.200 | 40.220 | 38.068 | | | |

1.5. EVOLUCIÓN MENSUAL POR GRUPO DE EDAD

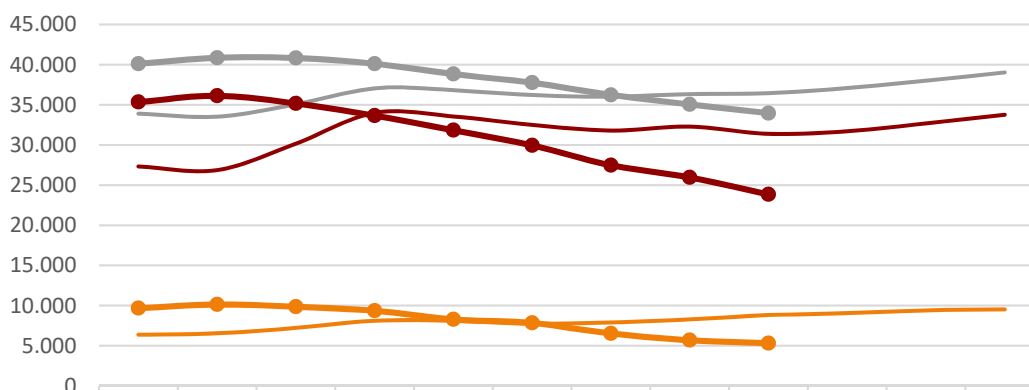

| | Ene | Feb | Mar | Abr | May | Jun | Jul | Ago | Sep | Oct | Nov | Dic |
|---------------|--------|--------|--------|--------|--------|--------|--------|--------|--------|--------|--------|--------|
| — 2020: <25 | 6.373 | 6.546 | 7.223 | 8.120 | 8.106 | 7.735 | 7.916 | 8.273 | 8.836 | 9.046 | 9.421 | 9.524 |
| — 2020: 25-44 | 27.342 | 26.884 | 30.178 | 34.021 | 33.560 | 32.512 | 31.811 | 32.304 | 31.399 | 31.714 | 32.705 | 33.783 |
| — 2020: >=45 | 33.920 | 33.542 | 35.080 | 37.073 | 36.863 | 36.213 | 36.058 | 36.346 | 36.475 | 37.106 | 38.030 | 39.058 |
| — 2021: <25 | 9.676 | 10.146 | 9.859 | 9.366 | 8.284 | 7.847 | 6.526 | 5.695 | 5.325 | | | |
| — 2021: 25-44 | 35.361 | 36.143 | 35.177 | 33.670 | 31.852 | 29.964 | 27.492 | 25.977 | 23.852 | | | |
| — 2021: >=45 | 40.121 | 40.869 | 40.846 | 40.129 | 38.843 | 37.767 | 36.246 | 35.064 | 33.972 | | | |

1.6. Paro registrado por grupo de edad, provincia y género

| Edad | Huesca | | Teruel | | Zaragoza | | Aragón | |
|--------------|--------------|--------------|--------------|--------------|---------------|---------------|---------------|---------------|
| | H | M | H | M | H | M | H | M |
| <20 | 132 | 91 | 103 | 79 | 531 | 466 | 766 | 636 |
| 20-24 | 306 | 316 | 204 | 210 | 1.403 | 1.484 | 1.913 | 2.010 |
| 25-29 | 353 | 429 | 175 | 264 | 1.654 | 2.285 | 2.182 | 2.978 |
| 30-34 | 326 | 502 | 166 | 339 | 1.567 | 2.668 | 2.059 | 3.509 |
| 35-39 | 339 | 547 | 165 | 312 | 1.640 | 3.075 | 2.144 | 3.934 |
| 40-44 | 385 | 643 | 191 | 299 | 1.929 | 3.599 | 2.505 | 4.541 |
| 45-49 | 392 | 549 | 208 | 312 | 2.199 | 3.712 | 2.799 | 4.573 |
| 50-54 | 411 | 539 | 213 | 370 | 2.570 | 3.859 | 3.194 | 4.768 |
| 55-59 | 526 | 612 | 327 | 351 | 2.904 | 4.340 | 3.757 | 5.303 |
| >=60 | 428 | 662 | 317 | 432 | 3.017 | 4.722 | 3.762 | 5.816 |
| Total | 3.598 | 4.890 | 2.069 | 2.968 | 19.414 | 30.210 | 25.081 | 38.068 |

1.7. PARO REGISTRADO POR GÉNERO Y GRUPO DE EDAD

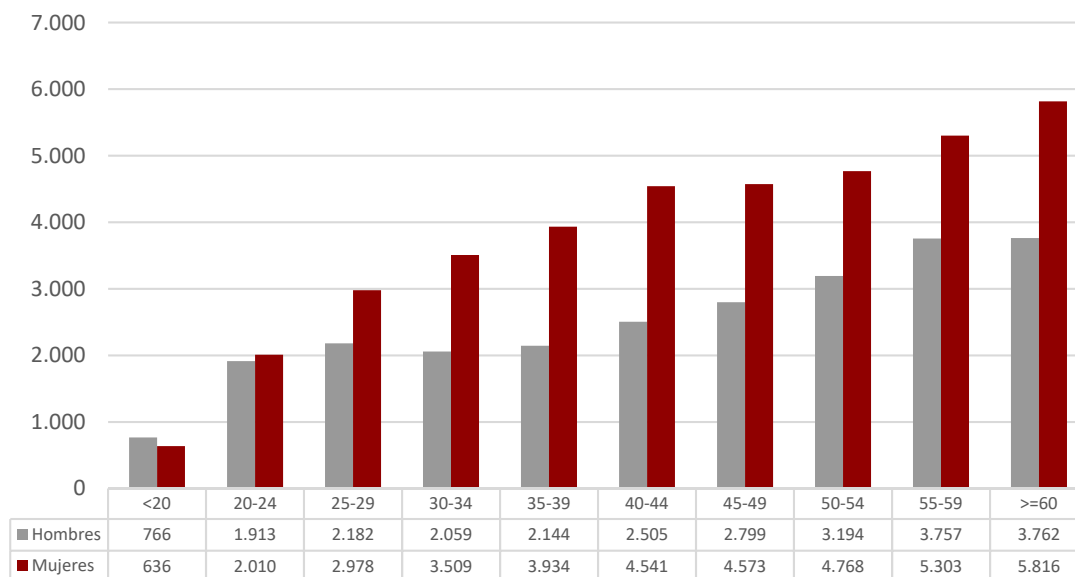

1.8. PORCENTAJE QUE SUPONE CADA SEGMENTO DE EDAD RESPECTO AL TOTAL DE CADA GÉNERO

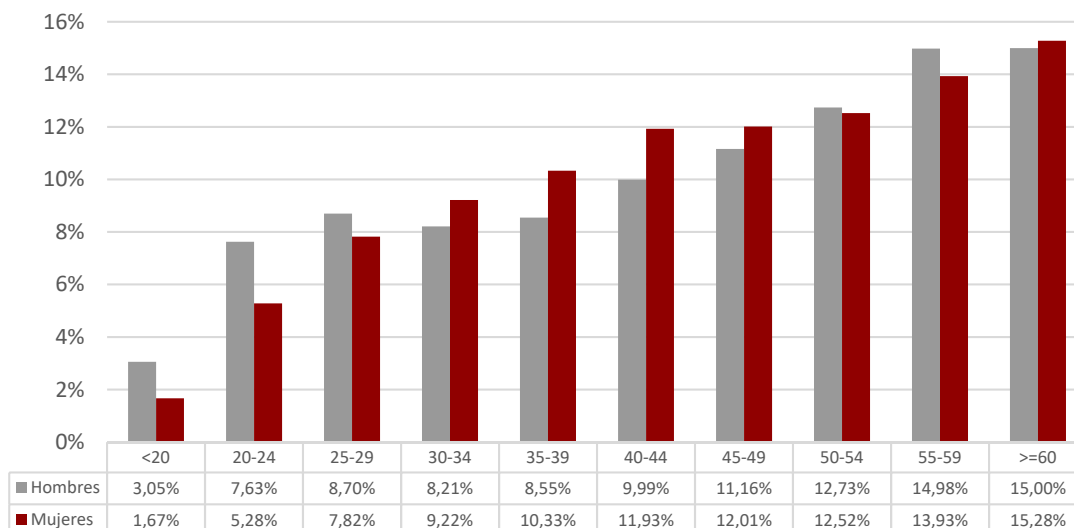

1.9. PARO REGISTRADO POR NIVEL ACADÉMICO

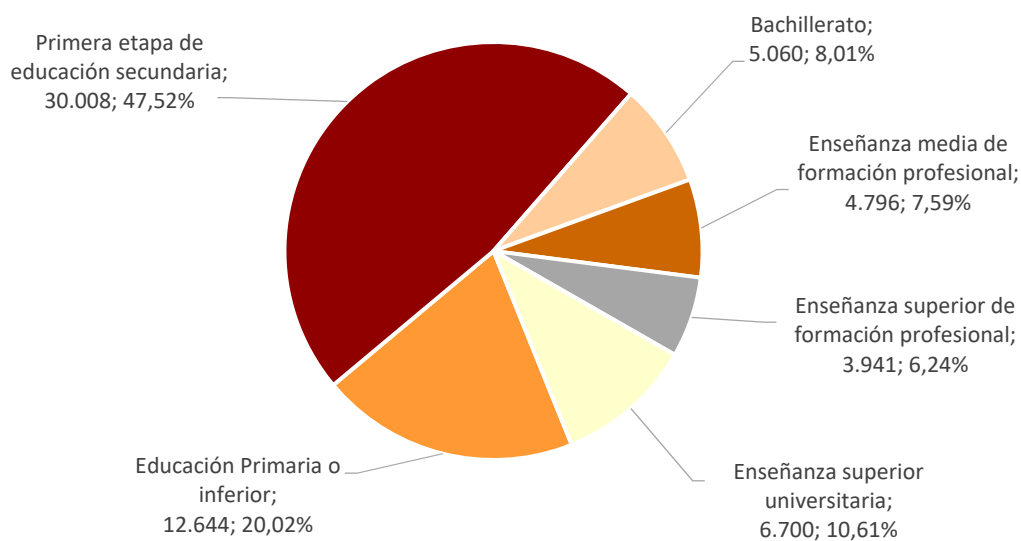

| 1.10. Paro registrado por nivel académico, provincia y género | | | | | | | | |
|---------------------------------------------------------------|--------------|--------------|--------------|--------------|---------------|---------------|---------------|---------------|
| Nivel Académico | Huesca | | Teruel | | Zaragoza | | Aragón | |
| | H | M | H | M | H | M | H | M |
| Educación Primaria o inferior | 1.044 | 1.265 | 559 | 786 | 3.789 | 5.201 | 5.392 | 7.252 |
| Primera Etapa de Educ. Secundaria | 1.551 | 1.808 | 1.024 | 1.218 | 10.178 | 14.229 | 12.753 | 17.255 |
| Segunda Etapa de Educ. Secundaria: | | | | | | | | |
| - Bachillerato | 291 | 417 | 107 | 187 | 1.536 | 2.522 | 1.934 | 3.126 |
| - Enseñanza media de formación profesional | 222 | 368 | 131 | 247 | 1.269 | 2.559 | 1.622 | 3.174 |
| Enseñanza Superior: | | | | | | | | |
| - De formación profesional | 197 | 338 | 112 | 176 | 1.134 | 1.984 | 1.443 | 2.498 |
| - Universitaria | 293 | 694 | 136 | 354 | 1.508 | 3.715 | 1.937 | 4.763 |
| Total | 3.598 | 4.890 | 2.069 | 2.968 | 19.414 | 30.210 | 25.081 | 38.068 |

1.11. PORCENTAJE QUE REPRESENTA CADA NIVEL ACADÉMICO RESPECTO AL TOTAL DE CADA GÉNERO

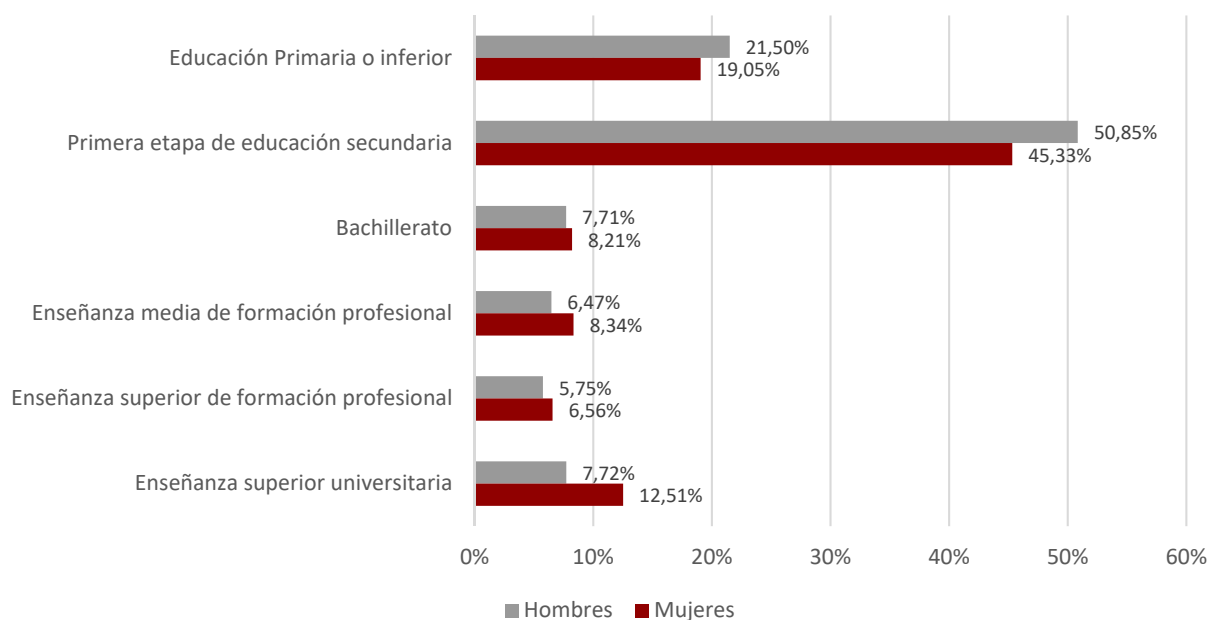

1.12. Paro registrado por nivel académico y grupo de edad. Hombres

| Nivel Académico | < 25 años | | 25 – 44 años | | ≥ 45 años | |
|--------------------------------------------|--------------|----------------|--------------|----------------|---------------|----------------|
| | T | % | T | % | T | % |
| Educación Primaria o inferior | 482 | 17,99% | 1.804 | 20,29% | 3.106 | 22,99% |
| Primera Etapa de Educ. Secundaria | 1.437 | 53,64% | 4.130 | 46,46% | 7.186 | 53,18% |
| Segunda Etapa de Educ. Secundaria: | | | | | | |
| - Bachillerato | 205 | 7,65% | 553 | 6,22% | 1.176 | 8,70% |
| - Enseñanza media de formación profesional | 252 | 9,41% | 740 | 8,32% | 630 | 4,66% |
| Enseñanza Superior: | | | | | | |
| - De formación profesional | 203 | 7,58% | 691 | 7,77% | 549 | 4,06% |
| - Universitaria | 100 | 3,73% | 972 | 10,93% | 865 | 6,40% |
| Total | 2.679 | 100,00% | 8.890 | 100,00% | 13.512 | 100,00% |

1.13. Paro registrado por nivel académico y grupo de edad. Mujeres

| Nivel Académico | < 25 años | | 25 – 44 años | | ≥ 45 años | |
|--------------------------------------------|--------------|----------------|---------------|----------------|---------------|----------------|
| | T | % | T | % | T | % |
| Educación Primaria o inferior | 392 | 14,81% | 3.234 | 21,61% | 3.626 | 17,72% |
| Primera Etapa de Educ. Secundaria | 1.346 | 50,87% | 5.640 | 37,70% | 10.269 | 50,19% |
| Segunda Etapa de Educ. Secundaria: | | | | | | |
| - Bachillerato | 278 | 10,51% | 1.045 | 6,98% | 1.803 | 8,81% |
| - Enseñanza media de formación profesional | 216 | 8,16% | 1.253 | 8,37% | 1.705 | 8,33% |
| Enseñanza Superior: | | | | | | |
| - De formación profesional | 175 | 6,61% | 1.207 | 8,07% | 1.116 | 5,45% |
| - Universitaria | 239 | 9,03% | 2.583 | 17,26% | 1.941 | 9,49% |
| Total | 2.646 | 100,00% | 14.962 | 100,00% | 20.460 | 100,00% |

1.14. Trabajadores parados de larga duración* por grupo de edad y género

| Edad | Nº Parados | | | % variación mes anterior | | |
|--------------|---------------|---------------|---------------|--------------------------|---------------|---------------|
| | Hombres | Mujeres | Total | Hombres | Mujeres | Total |
| <25 años | 451 | 585 | 1.036 | -33,87% | -22,92% | -28,11% |
| 25-44 años | 2.509 | 6.264 | 8.773 | -17,14% | -13,22% | -14,38% |
| ≥ 45 años | 7.313 | 13.218 | 20.531 | -6,22% | -4,53% | -5,14% |
| Total | 10.273 | 20.067 | 30.340 | -10,73% | -8,04% | -8,97% |

*Más de 12 meses como desempleado.

1.15. Duración media de la demanda en desempleo según grupo de edad y género (días)

| Edad | Hombres | Mujeres | Total |
|--------------|------------|------------|------------|
| <20 | 153 | 162 | 157 |
| 20-24 | 181 | 247 | 215 |
| 25-29 | 228 | 307 | 274 |
| 30-34 | 321 | 429 | 389 |
| 35-39 | 364 | 552 | 486 |
| 40-44 | 447 | 617 | 557 |
| 45-49 | 536 | 700 | 638 |
| 50-54 | 722 | 823 | 782 |
| 55-59 | 881 | 1.019 | 962 |
| >=60 | 1.141 | 1.461 | 1.335 |
| Total | 595 | 762 | 696 |

1.16. Duración media de la demanda en desempleo según nivel académico y género (días)

| Nivel Académico | Hombres | Mujeres | Total |
|--------------------------------------------|------------|------------|------------|
| Educación Primaria o inferior | 478 | 717 | 615 |
| Primera Etapa de Educación. Secundaria | 663 | 885 | 790 |
| Segunda Etapa de Educación Secundaria: | | | |
| - Bachillerato | 724 | 756 | 744 |
| - Enseñanza media de formación profesional | 462 | 687 | 611 |
| Enseñanza Superior: | | | |
| - De formación profesional | 495 | 571 | 543 |
| - Universitaria | 535 | 544 | 541 |
| Total | 595 | 762 | 696 |

1.17. Ámbito de búsqueda de empleo en el que el demandante está dispuesto a trabajar

| Ámbito | T | % |
|-----------------------------------|---------------|----------------|
| Municipio, comarca o restringido* | 45.603 | 72,21% |
| Provincia | 13.193 | 20,89% |
| Aragón | 2.891 | 4,58% |
| España | 934 | 1,48% |
| Extranjero | 528 | 0,84% |
| Total | 63.149 | 100,00% |

*El ámbito restringido se refiere a un territorio muy concreto y definido, formado por varios municipios que no es preciso que sean colindantes y/o varias provincias.

1.18.1. Parados con Formación Profesional de Grado Medio por Área de Conocimiento⁽¹⁾.

| Área de Conocimiento | | Hombres | Mujeres | Total | <i>Duración media en desempleo (días)</i> |
|----------------------|------------------------------------------------------------------------------------------------------------------|---------|---------|-------|-------------------------------------------|
| 345 | Administración y gestión de empresas | 304 | 1.702 | 2.006 | 769 |
| 723 | Enfermería y atención a enfermos | 88 | 910 | 998 | 443 |
| 815 | Peluquería y servicios de belleza | 12 | 430 | 442 | 565 |
| 520 | Mecánica, electrónica y otra formación técnica | 239 | 6 | 245 | 547 |
| 525 | Vehículos de motor, barcos y aeronaves | 219 | 4 | 223 | 400 |
| 523 | Electrónica y automática | 178 | 10 | 188 | 524 |
| 811 | Hostelería | 53 | 124 | 177 | 615 |
| 521 | Maquinaria y metalurgia | 176 | 0 | 176 | 430 |
| 761 | Cuidado de niños y servicios para jóvenes | 0 | 160 | 160 | 811 |
| 727 | Farmacia | 8 | 136 | 144 | 322 |
| 481 | Ciencias de la computación | 105 | 28 | 133 | 340 |
| 213 | Técnicas audiovisuales y medios de comunicación | 52 | 75 | 127 | 501 |
| 341 | Ventas al por mayor y al por menor | 27 | 97 | 124 | 534 |
| 621 | Producción agrícola y explotación ganadera | 41 | 53 | 94 | 566 |
| 522 | Electricidad y energía | 78 | 3 | 81 | 274 |
| 813 | Deportes | 51 | 28 | 79 | 207 |
| 524 | Procesos químicos | 28 | 48 | 76 | 498 |
| 623 | Silvicultura | 49 | 17 | 66 | 299 |
| 582 | Construcción e ingeniería civil | 44 | 17 | 61 | 724 |
| 212 | Música y artes del espectáculo | 18 | 35 | 53 | 334 |
| 542 | Industria textil, confección, del calzado y piel | 0 | 53 | 53 | 582 |
| 543 | Industrias de otros materiales (madera, papel, plástico, vidrio, piedra, arcilla, materiales artificiales, etc.) | 27 | 4 | 31 | 530 |
| 541 | Industria de la alimentación | 5 | 22 | 27 | 438 |
| 814 | Servicios domésticos | 0 | 25 | 25 | 753 |
| 215 | Artesanía | 10 | 12 | 22 | 385 |
| 622 | Horticultura | 13 | 8 | 21 | 484 |
| 861 | Protección de la propiedad y de las personas | 4 | 0 | 4 | 207 |
| 624 | Pesca | 0 | 1 | 1 | 9 |

¹ A partir de julio 2015 y debido al elevado número actual de titulaciones académicas, la información sobre el número de parados por titulación se agrupa por Área de Conocimiento. Una persona tiene la posibilidad de anotar en su demanda hasta 4 titulaciones que pueden ser incluso de la misma Área de Conocimiento.

1.18.2. Parados con Formación Profesional de Grado Superior por Área de Conocimiento⁽²⁾.

| Área de Conocimiento | | Hombres | Mujeres | Total | Duración media en desempleo (días) |
|----------------------|------------------------------------------------------------------------------------------------------------------|---------|---------|-------|------------------------------------|
| 345 | Administración y gestión de empresas | 234 | 1.056 | 1.290 | 664 |
| 143 | Formación de docentes de enseñanza infantil | 18 | 376 | 394 | 313 |
| 481 | Ciencias de la computación | 167 | 211 | 378 | 628 |
| 213 | Técnicas audiovisuales y medios de comunicación | 147 | 184 | 331 | 486 |
| 523 | Electrónica y automática | 231 | 26 | 257 | 623 |
| 725 | Tecnología de diagnóstico y tratamiento médico | 35 | 168 | 203 | 284 |
| 521 | Maquinaria y metalurgia | 117 | 23 | 140 | 508 |
| 342 | Marketing y publicidad | 39 | 87 | 126 | 400 |
| 522 | Electricidad y energía | 103 | 1 | 104 | 689 |
| 815 | Peluquería y servicios de belleza | 5 | 93 | 98 | 414 |
| 346 | Secretariado y trabajo administrativo | 7 | 90 | 97 | 805 |
| 724 | Estudios dentales | 15 | 79 | 94 | 383 |
| 813 | Deportes | 67 | 27 | 94 | 157 |
| 524 | Procesos químicos | 30 | 61 | 91 | 443 |
| 582 | Construcción e ingeniería civil | 34 | 56 | 90 | 737 |
| 812 | Viajes, turismo y ocio | 18 | 72 | 90 | 422 |
| 525 | Vehículos de motor, barcos y aeronaves | 83 | 3 | 86 | 289 |
| 762 | Trabajo social y orientación | 6 | 80 | 86 | 383 |
| 811 | Hostelería | 30 | 54 | 84 | 303 |
| 214 | Diseño | 15 | 65 | 80 | 750 |
| 852 | Entornos naturales y vida salvaje | 43 | 25 | 68 | 242 |
| 322 | Biblioteconomía, documentación y archivos | 6 | 48 | 54 | 445 |
| 341 | Ventas al por mayor y al por menor | 15 | 37 | 52 | 525 |
| 726 | Terapia y rehabilitación | 8 | 42 | 50 | 449 |
| 720 | Salud | 10 | 20 | 30 | 503 |
| 520 | Mecánica, electrónica y otra formación técnica | 27 | 2 | 29 | 379 |
| 621 | Producción agrícola y explotación ganadera | 16 | 13 | 29 | 439 |
| 542 | Industria textil, confección, del calzado y piel | 2 | 25 | 27 | 401 |
| 211 | Bellas Artes | 8 | 15 | 23 | 863 |
| 581 | Arquitectura y urbanismo | 10 | 10 | 20 | 754 |
| 215 | Artesanía | 6 | 12 | 18 | 432 |
| 721 | Medicina | 5 | 13 | 18 | 175 |
| 541 | Industria de la alimentación | 5 | 11 | 16 | 479 |
| 862 | Salud y seguridad en el trabajo | 6 | 6 | 12 | 357 |
| 543 | Industrias de otros materiales (madera, papel, plástico, vidrio, piedra, arcilla, materiales artificiales, etc.) | 6 | 5 | 11 | 413 |
| 223 | Lenguas y dialectos españoles | 1 | 7 | 8 | 353 |
| 312 | Sociología, antropología y geografía social y cultural | 0 | 7 | 7 | 210 |
| 861 | Protección de la propiedad y de las personas | 4 | 0 | 4 | 477 |
| 851 | Control y tecnología medioambiental | 1 | 2 | 3 | 102 |

² A partir de julio 2015 y debido al elevado número actual de titulaciones académicas, la información sobre el número de parados por titulación se agrupa por Área de Conocimiento.

Una persona tiene la posibilidad de anotar en su demanda hasta 4 titulaciones que pueden ser incluso de la misma Área de Conocimiento.

1.19. Parados con titulaciones universitarias por Área de Conocimiento⁽³⁾.

| Área de Conocimiento | | Hombres | Mujeres | Total | Duración media en desempleo (días) |
|----------------------|----------------------------------------------------------|---------|---------|-------|------------------------------------|
| 345 | Administración y gestión de empresas | 237 | 518 | 755 | 580 |
| 380 | Derecho | 175 | 386 | 561 | 700 |
| 143 | Formación de docentes de enseñanza infantil | 25 | 478 | 503 | 506 |
| 144 | Formación de docentes de enseñanza primaria | 76 | 350 | 426 | 593 |
| 762 | Trabajo social y orientación | 39 | 317 | 356 | 423 |
| 340 | Enseñanza comercial y administración | 97 | 227 | 324 | 715 |
| 311 | Psicología | 51 | 264 | 315 | 460 |
| 140 | Formación de personal docente y ciencias de la educación | 102 | 209 | 311 | 201 |
| 211 | Bellas Artes | 53 | 232 | 285 | 525 |
| 225 | Historia y arqueología | 110 | 149 | 259 | 762 |
| 812 | Viajes, turismo y ocio | 25 | 210 | 235 | 613 |
| 314 | Economía | 76 | 106 | 182 | 642 |
| 421 | Biología y bioquímica | 51 | 123 | 174 | 454 |
| 222 | Lenguas extranjeras | 28 | 145 | 173 | 524 |
| 312 | Sociología, antropología y geografía social y cultural | 66 | 102 | 168 | 446 |
| 726 | Terapia y rehabilitación | 35 | 119 | 154 | 186 |
| 581 | Arquitectura y urbanismo | 66 | 85 | 151 | 483 |
| 321 | Periodismo | 33 | 88 | 121 | 325 |
| 520 | Mecánica, electrónica y otra formación técnica | 81 | 38 | 119 | 601 |
| 442 | Química | 34 | 80 | 114 | 521 |
| 641 | Veterinaria | 30 | 83 | 113 | 349 |
| 146 | Formación de docentes de formación profesional | 30 | 75 | 105 | 381 |
| 521 | Maquinaria y metalurgia | 69 | 26 | 95 | 609 |
| 223 | Lenguas y dialectos españoles | 17 | 75 | 92 | 747 |
| 342 | Marketing y publicidad | 26 | 62 | 88 | 326 |
| 524 | Procesos químicos | 32 | 56 | 88 | 725 |
| 443 | Geología y meteorología | 30 | 57 | 87 | 420 |
| 721 | Medicina | 15 | 71 | 86 | 522 |
| 723 | Enfermería y atención a enfermos | 8 | 77 | 85 | 477 |
| 523 | Electrónica y automática | 56 | 19 | 75 | 446 |
| 142 | Ciencias de la educación | 5 | 69 | 74 | 250 |
| 213 | Técnicas audiovisuales y medios de comunicación | 23 | 49 | 72 | 366 |
| 522 | Electricidad y energía | 58 | 13 | 71 | 718 |
| 541 | Industria de la alimentación | 24 | 41 | 65 | 303 |
| 322 | Biblioteconomía, documentación y archivos | 11 | 52 | 63 | 544 |
| 481 | Ciencias de la computación | 38 | 22 | 60 | 401 |
| 226 | Filosofía y ética | 25 | 33 | 58 | 648 |

³ A partir de julio 2015 y debido al elevado número actual de titulaciones académicas, la información sobre el número de parados por titulación se agrupa por Área de Conocimiento.

Una persona tiene la posibilidad de anotar en su demanda hasta 4 titulaciones que pueden ser incluso de la misma Área de Conocimiento.

1.19. Parados con titulaciones universitarias por Área de Conocimiento⁽³⁾.

| Área de Conocimiento | | Hombres | Mujeres | Total | Duración media en desempleo (días) |
|----------------------|----------------------------------------------------------------------------------------|---------|---------|-------|------------------------------------|
| 813 | Deportes | 39 | 14 | 53 | 114 |
| 212 | Música y artes del espectáculo | 20 | 31 | 51 | 287 |
| 621 | Producción agrícola y explotación ganadera | 24 | 27 | 51 | 292 |
| 727 | Farmacía | 8 | 31 | 39 | 348 |
| 582 | Construcción e ingeniería civil | 25 | 13 | 38 | 457 |
| 214 | Diseño | 7 | 29 | 36 | 490 |
| 422 | Ciencias del medio ambiente | 13 | 19 | 32 | 241 |
| 441 | Física | 20 | 10 | 30 | 742 |
| 461 | Matemáticas | 10 | 20 | 30 | 792 |
| 313 | Ciencias políticas | 10 | 19 | 29 | 427 |
| 343 | Finanzas, banca y seguros | 13 | 15 | 28 | 279 |
| 862 | Salud y seguridad en el trabajo | 8 | 17 | 25 | 382 |
| 462 | Estadística | 6 | 14 | 20 | 1.236 |
| 725 | Tecnología de diagnóstico y tratamiento médico | 3 | 17 | 20 | 292 |
| 220 | Humanidades | 2 | 16 | 18 | 321 |
| 622 | Horticultura | 3 | 12 | 15 | 349 |
| 623 | Silvicultura | 7 | 7 | 14 | 285 |
| 344 | Contabilidad y gestión de impuestos | 6 | 6 | 12 | 487 |
| 145 | Formación de docentes de enseñanza de temas especiales | 5 | 5 | 10 | 128 |
| 221 | Religión | 4 | 3 | 7 | 494 |
| 542 | Industria textil, confección, del calzado y piel | 0 | 6 | 6 | 820 |
| 341 | Ventas al por mayor y al por menor | 1 | 4 | 5 | 179 |
| 852 | Entornos naturales y vida salvaje | 3 | 1 | 4 | 272 |
| 724 | Estudios dentales | 1 | 2 | 3 | 80 |
| 851 | Control y tecnología medioambiental | 0 | 3 | 3 | 190 |
| 210 | Artes | 1 | 1 | 2 | 863 |
| 525 | Vehículos de motor, barcos y aeronaves | 2 | 0 | 2 | 897 |
| 840 | Servicios de transporte | 2 | 0 | 2 | 45 |
| 850 | Protección del medio ambiente | 2 | 0 | 2 | 75 |
| 100 | Educación | 0 | 1 | 1 | 595 |
| 200 | Artes y humanidades | 0 | 1 | 1 | 625 |
| 440 | Ciencias físicas, químicas, geológicas | 0 | 1 | 1 | 958 |
| 460 | Matemáticas y estadística | 1 | 0 | 1 | 71 |
| 500 | Mecánica, electrónica y otra formación técnica. Industria manufacturera y construcción | 1 | 0 | 1 | 118 |
| 544 | Minería y extracción | 0 | 1 | 1 | 4.641 |
| 624 | Pesca | 1 | 0 | 1 | 27 |
| 640 | Salud y cuidados de animales | 0 | 1 | 1 | 1.423 |
| 863 | Enseñanza militar | 1 | 0 | 1 | 742 |

| 1.20. Actividad económica de la última empresa en la que los trabajadores han prestado sus servicios | | | | |
|------------------------------------------------------------------------------------------------------|---------------------------------------------------------------------------------------------------|---------|---------|-------|
| Actividad económica | | Hombres | Mujeres | Total |
| 01 | Agricultura, ganadería, caza y servicios relacionados con las mismas | 2.052 | 1.255 | 3.307 |
| 02 | Silvicultura y explotación forestal | 82 | 49 | 131 |
| 03 | Pesca y acuicultura | 4 | 1 | 5 |
| 05 | Extracción de antracita, hulla y lignito | 5 | 3 | 8 |
| 06 | Extracción de crudo de petróleo y gas natural | 1 | 0 | 1 |
| 07 | Extracción de minerales metálicos | 4 | 0 | 4 |
| 08 | Otras industrias extractivas | 20 | 6 | 26 |
| 09 | Actividades de apoyo a las industrias extractivas | 3 | 0 | 3 |
| 10 | Industria de la alimentación | 554 | 853 | 1.407 |
| 11 | Fabricación de bebidas | 37 | 54 | 91 |
| 12 | Industria del tabaco | 0 | 7 | 7 |
| 13 | Industria textil | 49 | 178 | 227 |
| 14 | Confección de prendas de vestir | 35 | 288 | 323 |
| 15 | Industria del cuero y del calzado | 48 | 138 | 186 |
| 16 | Industria de la madera y del corcho, excepto muebles; cestería y espartería | 110 | 31 | 141 |
| 17 | Industria del papel | 46 | 25 | 71 |
| 18 | Artes gráficas y reproducción de soportes grabados | 65 | 80 | 145 |
| 19 | Coquerías y refino de petróleo | 1 | 1 | 2 |
| 20 | Industria química | 97 | 86 | 183 |
| 21 | Fabricación de productos farmacéuticos | 28 | 22 | 50 |
| 22 | Fabricación de productos de caucho y plásticos | 143 | 144 | 287 |
| 23 | Fabricación de otros productos minerales no metálicos | 114 | 37 | 151 |
| 24 | Metalurgia; fabricación de productos de hierro, acero y ferroaleaciones | 182 | 51 | 233 |
| 25 | Fabricación de productos metálicos, excepto maquinaria y equipo | 456 | 134 | 590 |
| 26 | Fabricación de productos informáticos, electrónicos y ópticos | 45 | 74 | 119 |
| 27 | Fabricación de material y equipo eléctrico | 210 | 222 | 432 |
| 28 | Fabricación de maquinaria y equipo n.c.o.p. | 216 | 78 | 294 |
| 29 | Fabricación de vehículos de motor, remolques y semirremolques | 833 | 482 | 1.315 |
| 30 | Fabricación de otro material de transporte | 12 | 8 | 20 |
| 31 | Fabricación de muebles | 172 | 80 | 252 |
| 32 | Otras industrias manufactureras | 93 | 103 | 196 |
| 33 | Reparación e instalación de maquinaria y equipo | 163 | 35 | 198 |
| 35 | Suministro de energía eléctrica, gas, vapor y aire acondicionado | 28 | 14 | 42 |
| 36 | Captación, depuración y distribución de agua | 76 | 14 | 90 |
| 37 | Recogida y tratamiento de aguas residuales | 6 | 5 | 11 |
| 38 | Recogida, tratamiento y eliminación de residuos; valorización | 203 | 97 | 300 |
| 39 | Actividades de descontaminación y otros servicios de gestión de residuos | 3 | 1 | 4 |
| 41 | Construcción de edificios | 1.432 | 198 | 1.630 |
| 42 | Ingeniería civil | 144 | 26 | 170 |
| 43 | Actividades de construcción especializada | 1.690 | 332 | 2.022 |
| 45 | Venta y reparación de vehículos de motor y motocicletas | 352 | 138 | 490 |
| 46 | Comercio al por mayor e intermediarios del comercio, excepto de vehículos de motor y motocicletas | 924 | 1.342 | 2.266 |

| 1.20. Actividad económica de la última empresa en la que los trabajadores han prestado sus servicios | | | | |
|------------------------------------------------------------------------------------------------------|---------------------------------------------------------------------------------------------------------------------------|---------|---------|-------|
| | Actividad económica | Hombres | Mujeres | Total |
| 47 | Comercio al por menor, excepto de vehículos de motor y motocicletas | 1.203 | 4.672 | 5.875 |
| 49 | Transporte terrestre y por tubería | 791 | 258 | 1.049 |
| 50 | Transporte marítimo y por vías navegables interiores | 0 | 3 | 3 |
| 51 | Transporte aéreo | 5 | 5 | 10 |
| 52 | Almacenamiento y actividades anexas al transporte | 254 | 169 | 423 |
| 53 | Actividades postales y de correos | 228 | 220 | 448 |
| 55 | Servicios de alojamiento | 252 | 687 | 939 |
| 56 | Servicios de comidas y bebidas | 1.300 | 3.877 | 5.177 |
| 58 | Edición | 33 | 50 | 83 |
| 59 | Actividades cinematográficas, de vídeo y de programas de televisión, grabación de sonido y edición musical | 75 | 83 | 158 |
| 60 | Actividades de programación y emisión de radio y televisión | 11 | 15 | 26 |
| 61 | Telecomunicaciones | 62 | 63 | 125 |
| 62 | Programación, consultoría y otras actividades relacionadas con la informática | 152 | 140 | 292 |
| 63 | Servicios de información | 32 | 36 | 68 |
| 64 | Servicios financieros, excepto seguros y fondos de pensiones | 283 | 137 | 420 |
| 65 | Seguros, reaseguros y fondos de pensiones, excepto Seguridad Social obligatoria | 20 | 44 | 64 |
| 66 | Actividades auxiliares a los servicios financieros y a los seguros | 29 | 72 | 101 |
| 68 | Actividades inmobiliarias | 89 | 190 | 279 |
| 69 | Actividades jurídicas y de contabilidad | 79 | 337 | 416 |
| 70 | Actividades de las sedes centrales; actividades de consultoría de gestión empresarial | 45 | 91 | 136 |
| 71 | Servicios técnicos de arquitectura e ingeniería; ensayos y análisis técnicos | 163 | 145 | 308 |
| 72 | Investigación y desarrollo | 37 | 62 | 99 |
| 73 | Publicidad y estudios de mercado | 115 | 229 | 344 |
| 74 | Otras actividades profesionales, científicas y técnicas | 203 | 493 | 696 |
| 75 | Actividades veterinarias | 11 | 29 | 40 |
| 77 | Actividades de alquiler | 91 | 71 | 162 |
| 78 | Actividades relacionadas con el empleo | 2.612 | 2.671 | 5.283 |
| 79 | Actividades de agencias de viajes, operadores turísticos, servicios de reservas y actividades relacionadas con los mismos | 27 | 77 | 104 |
| 80 | Actividades de seguridad e investigación | 149 | 63 | 212 |
| 81 | Servicios a edificios y actividades de jardinería | 770 | 2.737 | 3.507 |
| 82 | Actividades administrativas de oficina y otras actividades auxiliares a las empresas | 547 | 892 | 1.439 |
| 84 | Administración Pública y defensa; Seguridad Social obligatoria | 1.007 | 1.406 | 2.413 |
| 85 | Educación | 509 | 1.442 | 1.951 |
| 86 | Actividades sanitarias | 140 | 695 | 835 |
| 87 | Asistencia en establecimientos residenciales | 188 | 1.520 | 1.708 |
| 88 | Actividades de servicios sociales sin alojamiento | 177 | 841 | 1.018 |
| 90 | Actividades de creación, artísticas y espectáculos | 163 | 110 | 273 |
| 91 | Actividades de bibliotecas, archivos, museos y otras actividades culturales | 14 | 37 | 51 |
| 92 | Actividades de juegos de azar y apuestas | 24 | 103 | 127 |
| 93 | Actividades deportivas, recreativas y de entretenimiento | 279 | 324 | 603 |
| 94 | Actividades asociativas | 152 | 417 | 569 |

1.20. Actividad económica de la última empresa en la que los trabajadores han prestado sus servicios

| Actividad económica | | Hombres | Mujeres | Total |
|---------------------|-----------------------------------------------------------------------------------|---------------|---------------|---------------|
| 95 | Reparación de ordenadores, efectos personales y artículos de uso doméstico | 47 | 26 | 73 |
| 96 | Otros servicios personales | 187 | 970 | 1.157 |
| 97 | Actividades de los hogares como empleadores de personal doméstico | 154 | 1.440 | 1.594 |
| 98 | Actividades de los hogares como productores de bienes y servicios para uso propio | 10 | 11 | 21 |
| 99 | Actividades de organizaciones y organismos extraterritoriales | 6 | 10 | 16 |
| 00 | Sin empleo anterior | 1.618 | 3.406 | 5.024 |
| Total | | 25.081 | 38.068 | 63.149 |

1.21. Trabajadores sin empleo anterior según género y grupo de edad

| Género | < 25 años | 25 - 44 años | >= 45 años | Total |
|--------------|--------------|--------------|--------------|--------------|
| Hombres | 964 | 372 | 282 | 1.618 |
| Mujeres | 990 | 1.272 | 1.144 | 3.406 |
| Total | 1.954 | 1.644 | 1.426 | 5.024 |

1.22. Trabajadores con una discapacidad igual o superior al 33%

| Género | < 25 años | 25 - 44 años | >= 45 años | Total |
|--------------|------------|--------------|--------------|--------------|
| Hombres | 118 | 510 | 727 | 1.355 |
| Mujeres | 52 | 413 | 871 | 1.336 |
| Total | 170 | 923 | 1.598 | 2.691 |

1.23. Trabajadores extranjeros según género y grupo de edad (Porcentaje respecto al total de trabajadores parados por cada categoría)

| Género | <25 años | | 25-44 años | | ≥45 años | | Total | |
|---------|----------|--------|------------|--------|----------|--------|--------|--------|
| | T | % | T | % | T | % | T | % |
| Hombres | 439 | 16,39% | 2.013 | 22,64% | 2.403 | 17,78% | 4.855 | 19,36% |
| Mujeres | 446 | 16,86% | 4.145 | 27,70% | 2.742 | 13,40% | 7.333 | 19,26% |
| Total | 885 | 16,62% | 6.158 | 25,82% | 5.145 | 15,14% | 12.188 | 19,30% |

1.24. PORCENTAJE DE TRABAJADORES EXTRANJEROS EN LOS TRABAJADORES PARADOS

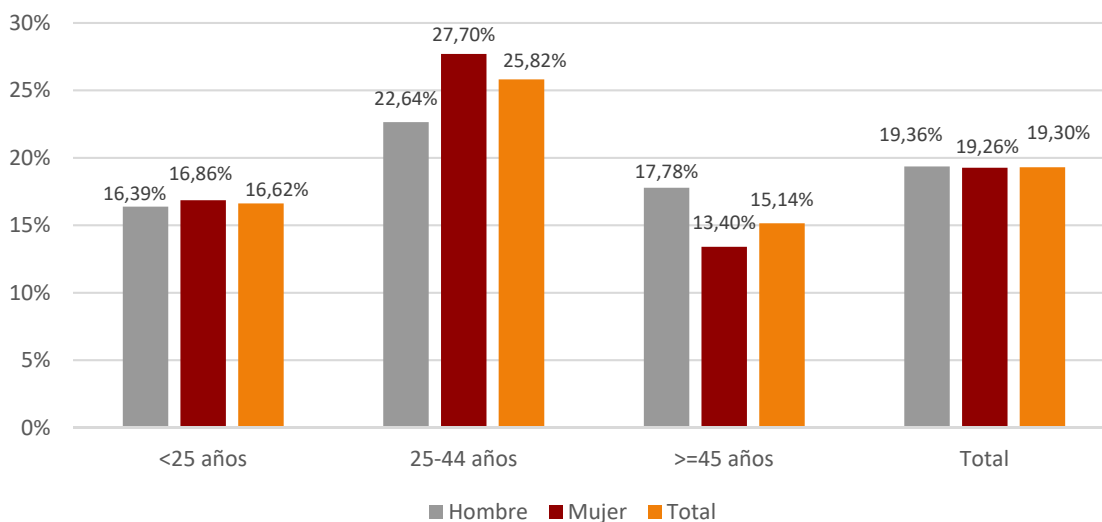

2. Contratación

2.1. Total contratos según ámbito territorial *

| | Huesca | Teruel | Zaragoza | Aragón | España |
|-------------------------|--------------|--------------|---------------|---------------|------------------|
| Mes | 7.881 | 4.424 | 45.183 | 57.488 | 1.923.846 |
| % Δ mes anterior | 1,76% | 35,75% | 38,71% | 31,92% | 36,68% |
| % Δ año anterior | 28,61% | -0,32% | 20,92% | 19,94% | 17,85% |
| Total año | 66.671 | 31.159 | 315.022 | 412.852 | 13.788.679 |

* Incluye los contratos convertidos en indefinidos

2.2. EVOLUCIÓN MENSUAL DE LA CONTRATACIÓN

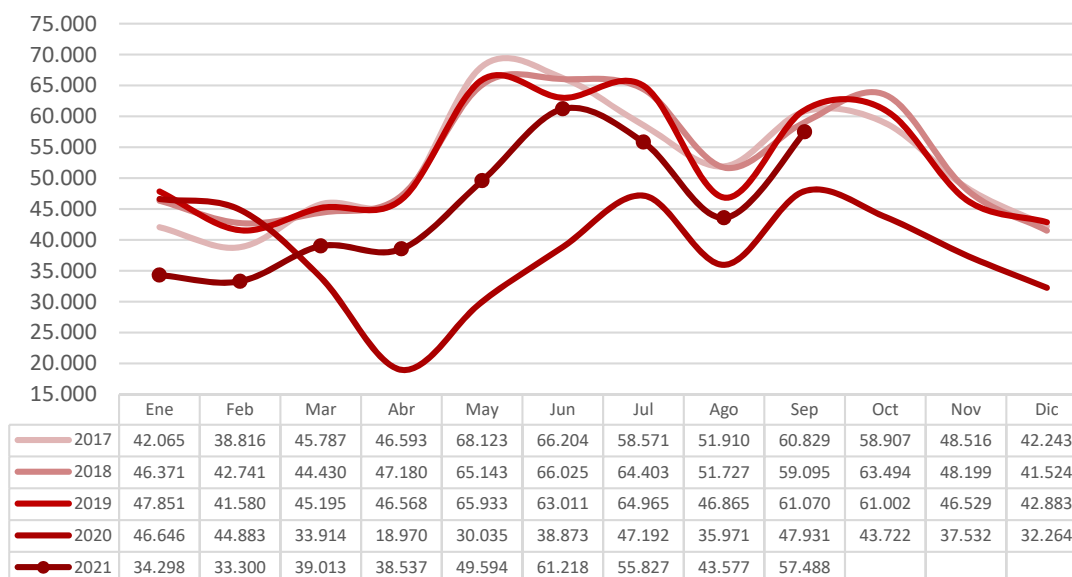

| 2.3. Contratos por modalidad y provincia | | | | |
|------------------------------------------|----------------------|--------------|---------------|---------------|
| Modalidad | Datos MES por ámbito | | | |
| | Huesca | Teruel | Zaragoza | Aragón |
| Indefinido (bonif./no bonificados) | 399 | 231 | 2.713 | 3.343 |
| Indef. Personas con Discapacidad | 2 | 5 | 19 | 26 |
| Conversión en Indefinidos | 520 | 165 | 1.529 | 2.214 |
| TOTAL INDEFINIDOS | 921 | 401 | 4.261 | 5.583 |
| Obra o servicio | 2.526 | 1.205 | 15.012 | 18.743 |
| Eventual circunstancias de la producción | 3.791 | 2.471 | 22.602 | 28.864 |
| Interinidad | 536 | 298 | 2.629 | 3.463 |
| Temporal Personas con Discapacidad | 5 | 1 | 35 | 41 |
| Sustitución jubilación anticipada | 0 | 0 | 2 | 2 |
| Jubilación parcial | 23 | 8 | 158 | 189 |
| Relevo | 12 | 3 | 56 | 71 |
| Prácticas | 22 | 15 | 215 | 252 |
| Formación | 39 | 18 | 157 | 214 |
| Otros contratos | 6 | 4 | 56 | 66 |
| TOTAL TEMPORALES | 6.960 | 4.023 | 40.922 | 51.905 |
| TOTAL CONTRATOS | 7.881 | 4.424 | 45.183 | 57.488 |

| 2.4. Contratos por modalidad. Evolución mensual. Aragón | | | | | | |
|---------------------------------------------------------|--------------|--------------|--------------|--------------|--------------|--------------|
| Modalidad | MES | | | | | |
| | 1 | 2 | 3 | 4 | 5 | 6 |
| Indefinido (bonif./no bonificados) | 1.814 | 1.895 | 2.357 | 2.407 | 2.873 | 2.874 |
| Indef. Personas con Discapacidad | 12 | 32 | 14 | 31 | 25 | 31 |
| Conversión en Indefinidos | 1.732 | 1.896 | 3.308 | 2.264 | 1.627 | 1.888 |
| TOTAL INDEFINIDOS | 3.558 | 3.823 | 5.679 | 4.702 | 4.525 | 4.793 |
| Obra o servicio | 8.611 | 9.351 | 10.097 | 10.443 | 19.557 | 22.910 |
| Eventual circunstancias de la producción | 18.901 | 16.840 | 20.087 | 19.955 | 22.205 | 29.161 |
| Interinidad | 2.828 | 2.851 | 2.754 | 3.052 | 2.976 | 3.484 |
| Temporal Personas con Discapacidad | 42 | 66 | 59 | 64 | 52 | 77 |
| Sustitución jubilación anticipada | 4 | 2 | 1 | 5 | 2 | 1 |
| Jubilación parcial | 54 | 112 | 102 | 108 | 81 | 115 |
| Relevo | 36 | 75 | 79 | 50 | 39 | 76 |
| Prácticas | 192 | 149 | 118 | 106 | 103 | 275 |
| Formación | 4 | 9 | 1 | 18 | 16 | 264 |

2.4. Contratos por modalidad. Evolución mensual. Aragón

| Modalidad | MES | | | | | |
|-------------------------|---------------|---------------|---------------|---------------|---------------|---------------|
| | 1 | 2 | 3 | 4 | 5 | 6 |
| Otros contratos | 68 | 22 | 36 | 34 | 38 | 62 |
| TOTAL TEMPORALES | 30.740 | 29.477 | 33.334 | 33.835 | 45.069 | 56.425 |
| TOTAL CONTRATOS | 34.298 | 33.300 | 39.013 | 38.537 | 49.594 | 61.218 |

2.4. Contratos por modalidad. Evolución mensual. Aragón (continuación)

| Modalidad | MES | | | | | |
|------------------------------------------|---------------|---------------|---------------|----|----|----|
| | 7 | 8 | 9 | 10 | 11 | 12 |
| Indefinido (bonif./no bonificados) | 2.315 | 1.760 | 3.343 | | | |
| Indef. Discapacitados | 17 | 7 | 26 | | | |
| Conversión en Indefinidos | 1.755 | 1.343 | 2.214 | | | |
| TOTAL INDEFINIDOS | 4.087 | 3.110 | 5.583 | | | |
| Obra o servicio | 18.721 | 14.498 | 18.743 | | | |
| Eventual circunstancias de la producción | 29.377 | 22.939 | 28.864 | | | |
| Interinidad | 2.987 | 2.675 | 3.463 | | | |
| Temporal Personas con Discapacidad | 51 | 35 | 41 | | | |
| Sustitución jubilación anticipada | 1 | 0 | 2 | | | |
| Jubilación parcial | 93 | 97 | 189 | | | |
| Relevo | 34 | 66 | 71 | | | |
| Prácticas | 295 | 90 | 252 | | | |
| Formación | 104 | 22 | 214 | | | |
| Otros contratos | 77 | 45 | 66 | | | |
| TOTAL TEMPORALES | 51.740 | 40.467 | 51.905 | | | |
| TOTAL CONTRATOS | 55.827 | 43.577 | 57.488 | | | |

2.5. EVOLUCIÓN MENSUAL CONTRATOS POR GÉNERO

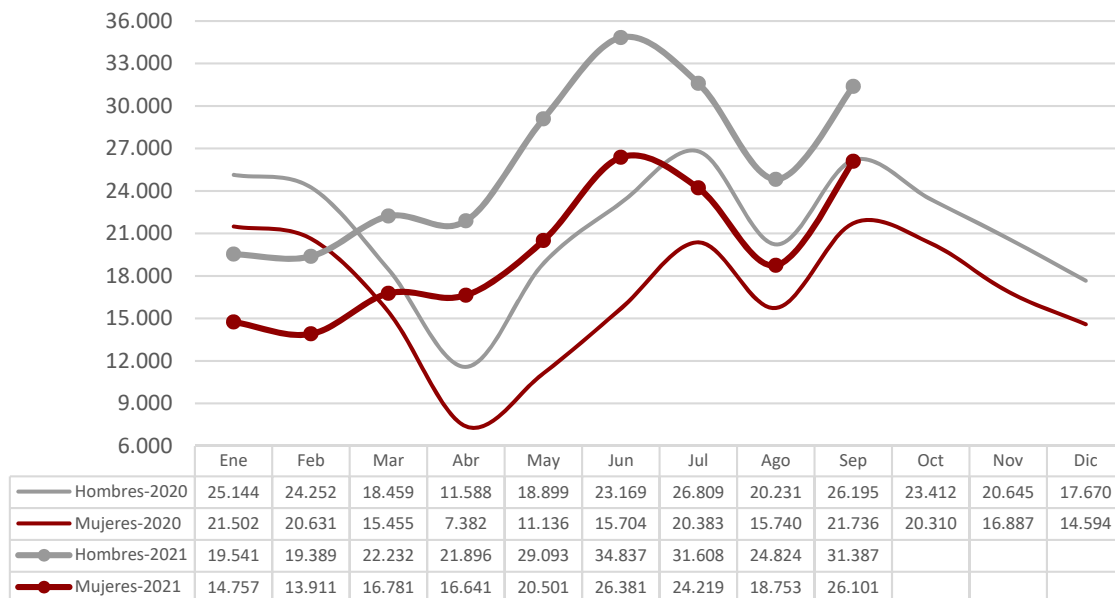

2.6. EVOLUCIÓN MENSUAL CONTRATOS POR TRAMO DE EDAD

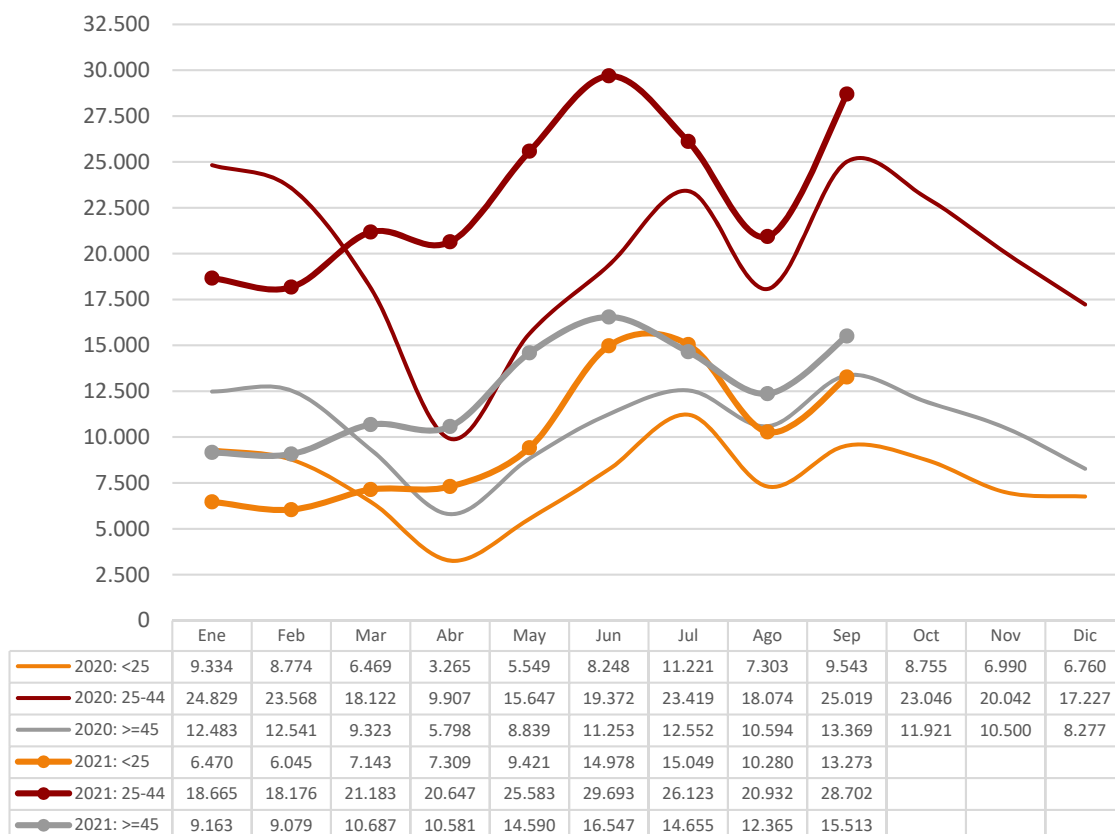

2.7. CONTRATOS POR GRUPOS DE EDAD

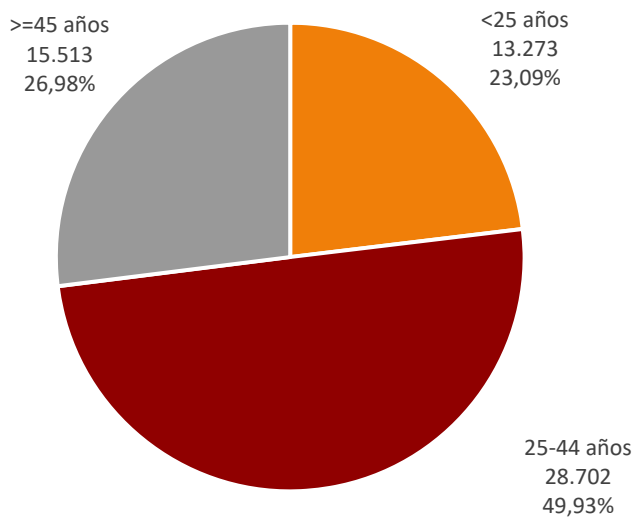

2.8. CONTRATOS POR GÉNERO Y GRUPO DE EDAD

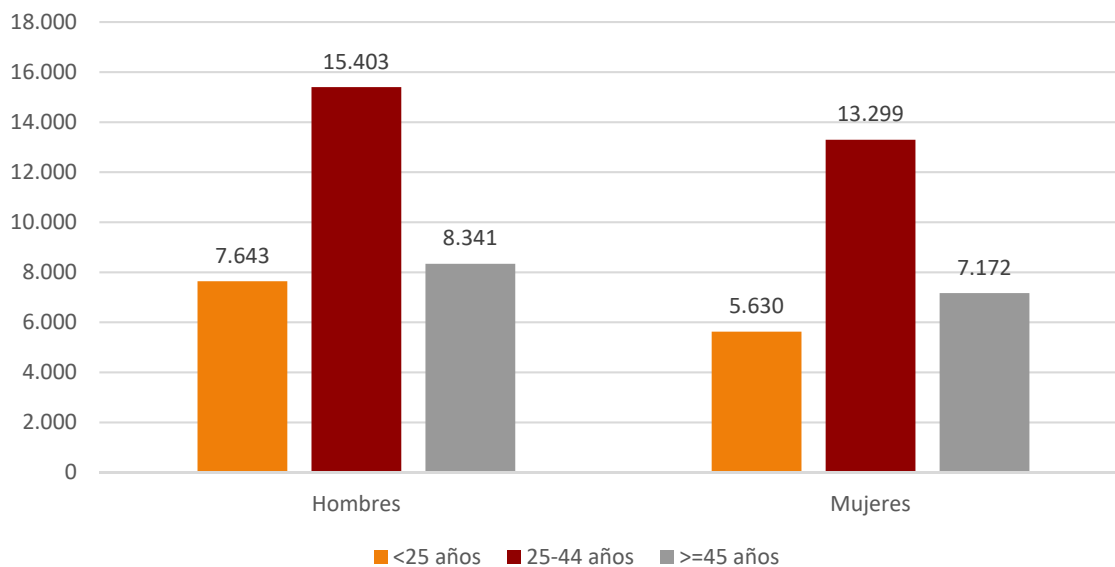

2.9. Contratos por género y provincia

| Género | Huesca | Teruel | Zaragoza | Aragón |
|---------|--------|--------|----------|--------|
| Hombres | 4.217 | 2.449 | 24.721 | 31.387 |
| Mujeres | 3.664 | 1.975 | 20.462 | 26.101 |
| Total | 7.881 | 4.424 | 45.183 | 57.488 |

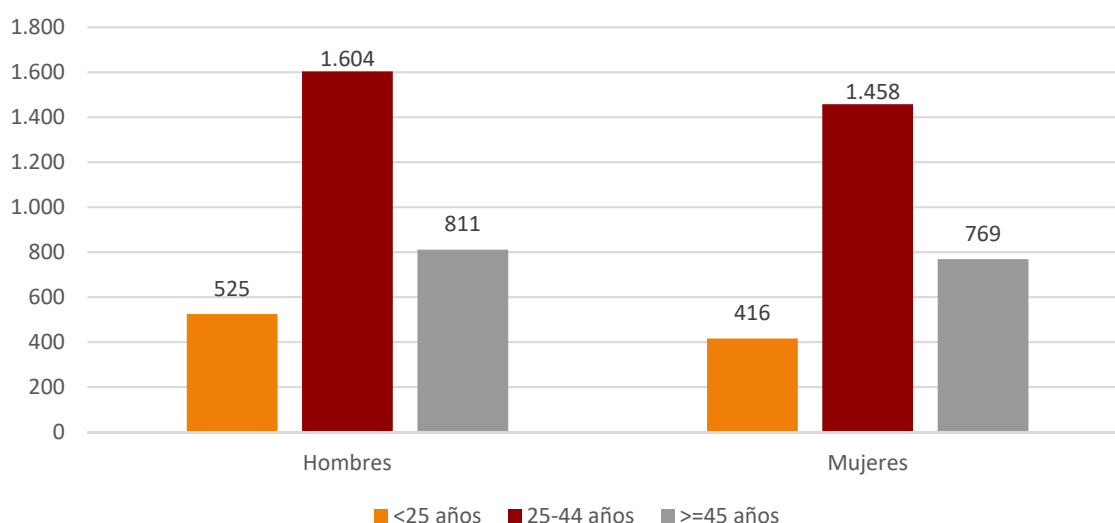
2.10. CONTRATOS INDEFINIDOS TOTALES
POR GÉNERO Y GRUPO DE EDAD

2.11. Contratos por nivel académico, género, contratos indefinidos y duración media en días

| Nivel Académico | Hombres | Mujeres | Total | Contratos Indefinidos Totales | Duración Media C. Temporal ⁽⁴⁾ (en días) |
|--------------------------------------------|---------------|---------------|---------------|-------------------------------|-----------------------------------------------------|
| Educación Primaria o inferior | 12.202 | 9.221 | 21.423 | 1.818 | 49 |
| Primera Etapa de Educ. Secundaria | 9.028 | 7.087 | 16.115 | 1.171 | 38 |
| Segunda Etapa de Educ. Secundaria: | | | | | |
| - Bachillerato | 5.102 | 4.171 | 9.273 | 727 | 42 |
| - Enseñanza media de formación profesional | 1.484 | 1.370 | 2.854 | 336 | 65 |
| Enseñanza Superior: | | | | | |
| - De formación profesional | 1.062 | 923 | 1.985 | 349 | 82 |
| - Universitaria | 2.509 | 3.329 | 5.838 | 1.182 | 129 |
| Total | 31.387 | 26.101 | 57.488 | 5.583 | 53 |

⁴ Se refiere exclusivamente a la duración media de todos aquellos contratos temporales en los que se ha especificado una duración determinada, excluyendo por lo tanto los que no comuniquen fecha fin.

2.12. CONTRATOS INICIALES POR SECTOR DE ACTIVIDAD ECONÓMICA

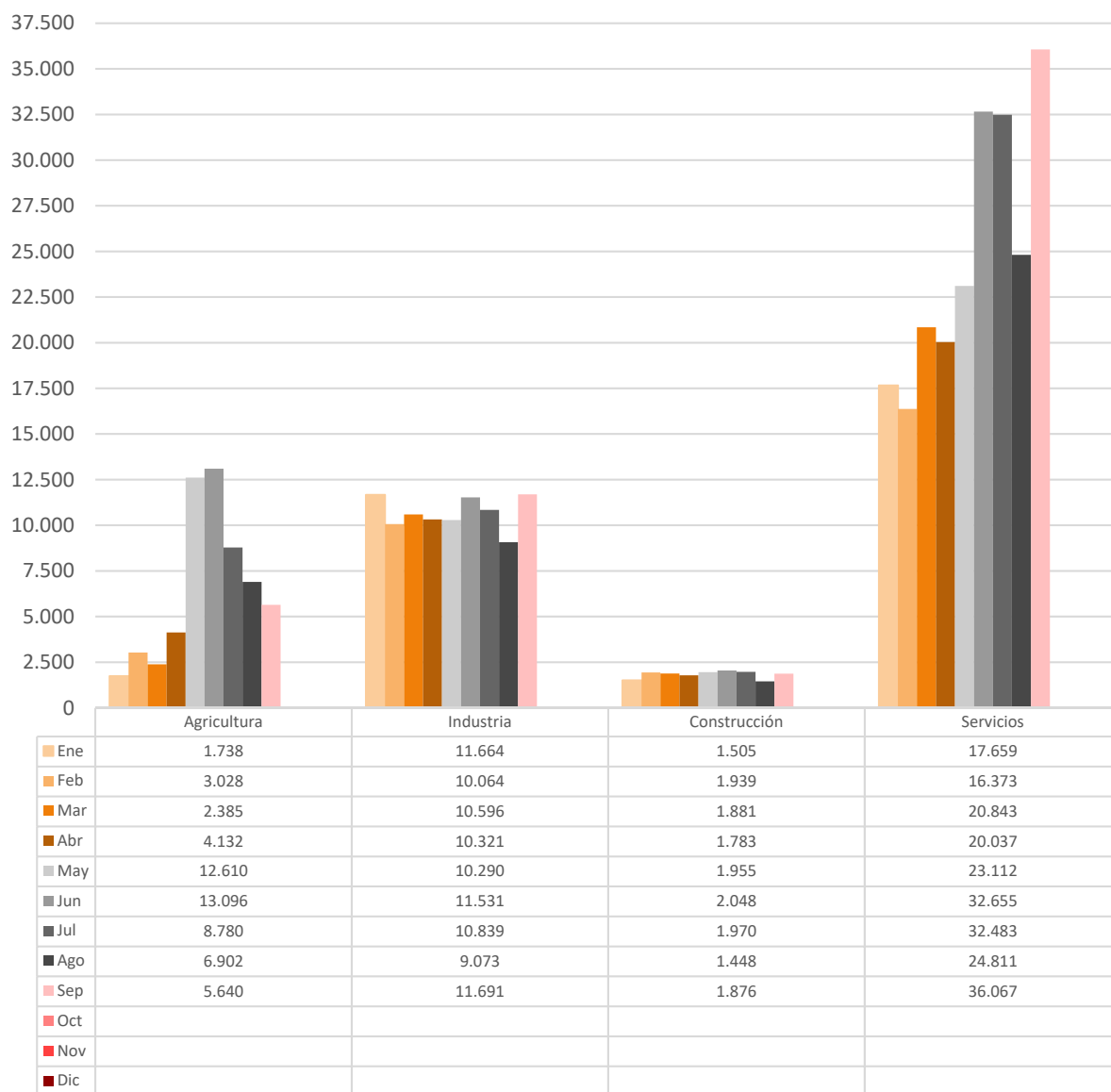

2.13. Contratos totales (incluidos conversiones en indefinidos) por actividad económica y género

| Actividad económica | | Hombres | Mujeres | Total |
|---------------------|---------------------------------------------------------------------------------------------------|---------|---------|-------|
| 01 | Agricultura, ganadería, caza y servicios relacionados con las mismas | 4.508 | 1.194 | 5.702 |
| 02 | Silvicultura y explotación forestal | 124 | 34 | 158 |
| 03 | Pesca y acuicultura | 16 | 3 | 19 |
| 05 | Extracción de antracita, hulla y lignito | 0 | 0 | 0 |
| 06 | Extracción de crudo de petróleo y gas natural | 0 | 0 | 0 |
| 07 | Extracción de minerales metálicos | 2 | 0 | 2 |
| 08 | Otras industrias extractivas | 20 | 3 | 23 |
| 09 | Actividades de apoyo a las industrias extractivas | 4 | 0 | 4 |
| 10 | Industria de la alimentación | 1.478 | 1.303 | 2.781 |
| 11 | Fabricación de bebidas | 137 | 92 | 229 |
| 12 | Industria del tabaco | 0 | 0 | 0 |
| 13 | Industria textil | 118 | 203 | 321 |
| 14 | Confección de prendas de vestir | 215 | 520 | 735 |
| 15 | Industria del cuero y del calzado | 18 | 19 | 37 |
| 16 | Industria de la madera y del corcho, excepto muebles. Cestería y espartería | 70 | 3 | 73 |
| 17 | Industria del papel | 273 | 241 | 514 |
| 18 | Artes gráficas y reproducción de soportes grabados | 66 | 81 | 147 |
| 19 | Coquerías y refino de petróleo | 0 | 0 | 0 |
| 20 | Industria química | 200 | 331 | 531 |
| 21 | Fabricación de productos farmacéuticos | 39 | 33 | 72 |
| 22 | Fabricación de productos de caucho y plásticos | 514 | 210 | 724 |
| 23 | Fabricación de otros productos minerales no metálicos | 286 | 50 | 336 |
| 24 | Metalurgia. Fabricación de productos de hierro, acero y ferroaleaciones | 193 | 21 | 214 |
| 25 | Fabricación de productos metálicos, excepto maquinaria y equipo | 799 | 140 | 939 |
| 26 | Fabricación de productos informáticos, electrónicos y ópticos | 82 | 55 | 137 |
| 27 | Fabricación de material y equipo eléctrico | 339 | 216 | 555 |
| 28 | Fabricación de maquinaria y equipo n.c.o.p. | 394 | 69 | 463 |
| 29 | Fabricación de vehículos de motor, remolques y semirremolques | 1.568 | 524 | 2.092 |
| 30 | Fabricación de otro material transporte | 12 | 1 | 13 |
| 31 | Fabricación de muebles | 284 | 52 | 336 |
| 32 | Otras industrias manufactureras | 90 | 205 | 295 |
| 33 | Reparación e instalación de maquinaria y equipo | 212 | 42 | 254 |
| 35 | Suministro de energía eléctrica, gas, vapor y aire acondicionado | 17 | 7 | 24 |
| 36 | Captación, depuración y distribución de agua | 20 | 4 | 24 |
| 37 | Recogida y tratamiento de aguas residuales | 5 | 0 | 5 |
| 38 | Recogida, tratamiento y eliminación de residuos. Valorización | 123 | 45 | 168 |
| 39 | Actividades de descontaminación y otros servicios de gestión de residuos | 1 | 0 | 1 |
| 41 | Construcción de edificios | 788 | 38 | 826 |
| 42 | Ingeniería civil | 55 | 3 | 58 |
| 43 | Actividades de construcción especializada | 1.070 | 96 | 1.166 |
| 45 | Venta y reparación de vehículos de motor y motocicletas | 282 | 50 | 332 |
| 46 | Comercio al por mayor e intermediarios del comercio, excepto de vehículos de motor y motocicletas | 990 | 629 | 1.619 |
| 47 | Comercio al por menor, excepto de vehículos de motor y motocicletas | 1.115 | 1.809 | 2.924 |
| 49 | Transporte terrestre y por tubería | 1.205 | 230 | 1.435 |
| 50 | Transporte marítimo y por vías navegables interiores | 0 | 1 | 1 |
| 51 | Transporte aéreo | 1 | 0 | 1 |
| 52 | Almacenamiento y actividades anexas al transporte | 2.015 | 855 | 2.870 |
| 53 | Actividades postales y de correos | 370 | 397 | 767 |
| 55 | Servicios de alojamiento | 482 | 839 | 1.321 |
| 56 | Servicios de comidas y bebidas | 3.035 | 3.992 | 7.027 |
| 58 | Edición | 59 | 99 | 158 |

2.13. Contratos totales (incluidos conversiones en indefinidos) por actividad económica y género

| Actividad económica | | Hombres | Mujeres | Total |
|---------------------|--------------------------------------------------------------------------------------------------------------------------|---------------|---------------|---------------|
| 59 | Actividades cinematográficas, de vídeo y de programas de televisión, grabación de sonido y edición musical | 147 | 104 | 251 |
| 60 | Actividades de programación y emisión de radio y televisión | 7 | 2 | 9 |
| 61 | Telecomunicaciones | 21 | 19 | 40 |
| 62 | Programación, consultoría y otras actividades relacionadas con la informática | 235 | 118 | 353 |
| 63 | Servicios de información | 17 | 11 | 28 |
| 64 | Servicios financieros, excepto seguros y fondos de pensiones | 27 | 38 | 65 |
| 65 | Seguros, reaseguros y fondos de pensiones, excepto Seguridad Social obligatoria | 6 | 10 | 16 |
| 66 | Actividades auxiliares a los servicios financieros y a los seguros | 11 | 27 | 38 |
| 68 | Actividades inmobiliarias | 36 | 56 | 92 |
| 69 | Actividades jurídicas y de contabilidad | 38 | 114 | 152 |
| 70 | Actividades de las sedes centrales. Actividades de consultoría de gestión empresarial | 68 | 104 | 172 |
| 71 | Servicios técnicos de arquitectura e ingeniería. Ensayos y análisis técnicos | 241 | 172 | 413 |
| 72 | Investigación y desarrollo | 51 | 35 | 86 |
| 73 | Publicidad y estudios de mercado | 126 | 237 | 363 |
| 74 | Otras actividades profesionales, científicas y técnicas | 71 | 168 | 239 |
| 75 | Actividades veterinarias | 4 | 14 | 18 |
| 77 | Actividades de alquiler | 138 | 34 | 172 |
| 78 | Actividades relacionadas con el empleo | 227 | 147 | 374 |
| 79 | Actividades de agencias de viajes, operadores turísticos, servicios de reserva y actividades relacionadas con los mismos | 31 | 54 | 85 |
| 80 | Actividades de seguridad e investigación | 197 | 45 | 242 |
| 81 | Servicios a edificios y actividades de jardinería | 718 | 1.920 | 2.638 |
| 82 | Actividades administrativas de oficina y otras actividades auxiliares a las empresas | 703 | 922 | 1.625 |
| 84 | Administración pública y defensa. Seguridad Social obligatoria | 279 | 556 | 835 |
| 85 | Educación | 1.075 | 2.014 | 3.089 |
| 86 | Actividades sanitarias | 180 | 462 | 642 |
| 87 | Asistencia en establecimientos residenciales | 140 | 1.057 | 1.197 |
| 88 | Actividades de servicios sociales sin alojamiento | 88 | 554 | 642 |
| 90 | Actividades de creación, artísticas y espectáculos | 977 | 404 | 1.381 |
| 91 | Actividades de bibliotecas, archivos, museos y otras actividades culturales | 44 | 120 | 164 |
| 92 | Actividades de juegos de azar y apuestas | 19 | 23 | 42 |
| 93 | Actividades deportivas, recreativas y de entretenimiento | 1.420 | 613 | 2.033 |
| 94 | Actividades asociativas | 114 | 235 | 349 |
| 95 | Reparación de ordenadores, efectos personales y artículos de uso doméstico | 42 | 49 | 91 |
| 96 | Otros servicios personales | 118 | 268 | 386 |
| 97 | Actividades de los hogares como empleadores de personal doméstico | 76 | 653 | 729 |
| 98 | Actividades de los hogares como productores de bienes y servicios para uso propio | 0 | 0 | 0 |
| 99 | Actividades de organizaciones y organismos extraterritoriales | 1 | 3 | 4 |
| Total | | 31.387 | 26.101 | 57.488 |

2.14. Contratos realizados por las Empresas de Trabajo Temporal según provincia*

| Mes | Huesca | Teruel | Zaragoza | Aragón |
|------------------|--------------|--------------|----------------|----------------|
| Enero | 570 | 557 | 11.952 | 13.079 |
| Febrero | 977 | 665 | 10.160 | 11.802 |
| Marzo | 788 | 710 | 11.424 | 12.922 |
| Abril | 690 | 592 | 11.298 | 12.580 |
| Mayo | 1.012 | 879 | 12.021 | 13.912 |
| Junio | 1.714 | 935 | 14.253 | 16.902 |
| Julio | 1.405 | 786 | 12.311 | 14.502 |
| Agosto | 1.239 | 536 | 10.609 | 12.384 |
| Septiembre | 911 | 703 | 13.296 | 14.910 |
| Octubre | 0 | 0 | 0 | 0 |
| Noviembre | 0 | 0 | 0 | 0 |
| Diciembre | 0 | 0 | 0 | 0 |
| Total año | 9.306 | 6.363 | 107.324 | 122.993 |

* Con empresa usuaria identificada

2.15. Contratos realizados por tipo de jornada, tipo de contrato, grupo de edad y género

| Tipo de jornada | | <25 años | | 25-44 años | | ≥ 45 años | | Total |
|------------------|------------|--------------|--------------|---------------|---------------|--------------|--------------|---------------|
| | | H | M | H | M | H | M | |
| Tiempo Completo | Indefinido | 268 | 121 | 1.140 | 738 | 576 | 291 | 3.134 |
| | Temporal | 4.840 | 2.623 | 10.768 | 7.123 | 6.165 | 3.559 | 35.078 |
| Tiempo Parcial | Indefinido | 169 | 212 | 251 | 534 | 103 | 348 | 1.617 |
| | Temporal | 2.278 | 2.591 | 3.031 | 4.718 | 1.365 | 2.844 | 16.827 |
| Fijo Discontinuo | | 88 | 83 | 213 | 186 | 132 | 130 | 832 |
| Total | | 7.643 | 5.630 | 15.403 | 13.299 | 8.341 | 7.172 | 57.488 |

2.16. Ocupaciones⁽⁵⁾ más contratadas (con 100 y más contratos) por género. (88,86% del total de la contratación)

| Código | Ocupación | Hombres | Mujeres | Total |
|--------|----------------------------------------------------------------------------------------|---------|---------|-------|
| 9700 | Peones de las industrias manufactureras | 5.937 | 3.854 | 9.791 |
| 5120 | Camareros asalariados | 2.512 | 2.678 | 5.190 |
| 9511 | Peones agrícolas (excepto en huertas, invernaderos, viveros y jardines) | 3.110 | 876 | 3.986 |
| 9210 | Personal de limpieza de oficinas, hoteles y otros establecimientos similares | 624 | 2.943 | 3.567 |
| 5220 | Vendedores en tiendas y almacenes | 914 | 1.365 | 2.279 |
| 9811 | Peones del transporte de mercancías y descargadores | 1.409 | 496 | 1.905 |
| 3724 | Monitores de actividades recreativas y de entretenimiento | 463 | 561 | 1.024 |
| 9310 | Ayudantes de cocina | 291 | 590 | 881 |
| 5721 | Cuidadores de niños en guarderías y centros educativos | 74 | 632 | 706 |
| 5110 | Cocineros asalariados | 310 | 395 | 705 |
| 7899 | Oficiales, operarios y artesanos de otros oficios no clasificados bajo otros epígrafes | 580 | 107 | 687 |

⁵ Según CNO-11 a 4 dígitos.

**2.16. Ocupaciones⁽⁵⁾ más contratadas (con 100 y más contratos) por género.
(88,86% del total de la contratación)**

| Código | Ocupación | Hombres | Mujeres | Total |
|--------|--------------------------------------------------------------------------------------------------------|---------|---------|-------|
| 8432 | Conductores asalariados de camiones | 653 | 31 | 684 |
| 2329 | Profesores y profesionales de la enseñanza no clasificados bajo otros epígrafes | 290 | 388 | 678 |
| 9100 | Empleados domésticos | 34 | 637 | 671 |
| 3723 | Instructores de actividades deportivas | 391 | 264 | 655 |
| 9512 | Peones agrícolas en huertas, invernaderos, viveros y jardines | 539 | 113 | 652 |
| 4221 | Empleados de servicios de correos (excepto empleados de mostrador) | 232 | 381 | 613 |
| 4500 | Empleados administrativos con tareas de atención al público no clasificados bajo otros epígrafes | 129 | 466 | 595 |
| 8333 | Operadores de carretillas elevadoras | 557 | 33 | 590 |
| 2932 | Compositores, músicos y cantantes | 422 | 126 | 548 |
| 9602 | Peones de la construcción de edificios | 481 | 30 | 511 |
| 8121 | Operadores en instalaciones para la obtención y transformación de metales | 329 | 133 | 462 |
| 9530 | Peones agropecuarios | 371 | 83 | 454 |
| 4309 | Empleados administrativos sin tareas de atención al público no clasificados bajo otros epígrafes | 121 | 332 | 453 |
| 8159 | Operadores de máquinas para fabricar productos textiles no clasificados bajo otros epígrafes | 121 | 330 | 451 |
| 5824 | Azafatos de tierra | 116 | 314 | 430 |
| 5629 | Trabajadores de los cuidados a las personas en servicios de salud no clasificados bajo otros epígrafes | 37 | 381 | 418 |
| 7121 | Albañiles | 408 | 7 | 415 |
| 9229 | Otro personal de limpieza | 107 | 302 | 409 |
| 5611 | Auxiliares de enfermería hospitalaria | 46 | 355 | 401 |
| 8412 | Conductores asalariados de automóviles, taxis y furgonetas | 356 | 38 | 394 |
| 7701 | Matarifes y trabajadores de las industrias cárnicas | 249 | 115 | 364 |
| 9432 | Mozos de equipaje y afines | 258 | 60 | 318 |
| 7323 | Ajustadores y operadores de máquinas-herramienta | 209 | 103 | 312 |
| 3739 | Otros técnicos y profesionales de apoyo de actividades culturales y artísticas | 246 | 56 | 302 |
| 2230 | Profesores de enseñanza secundaria (excepto materias específicas de formación profesional) | 112 | 171 | 283 |
| 9490 | Otras ocupaciones elementales | 205 | 69 | 274 |
| 5710 | Trabajadores de los cuidados personales a domicilio | 17 | 253 | 270 |
| 9820 | Reponedores | 144 | 115 | 259 |
| 8201 | Ensambladores de maquinaria mecánica | 138 | 115 | 253 |
| 3510 | Agentes y representantes comerciales | 143 | 102 | 245 |
| 2240 | Profesores de enseñanza primaria | 70 | 174 | 244 |
| 2323 | Profesores de enseñanza no reglada de música y danza | 118 | 126 | 244 |
| 2322 | Profesores de enseñanza no reglada de idiomas | 71 | 170 | 241 |
| 7312 | Soldadores y oxicortadores | 231 | 7 | 238 |
| 4123 | Empleados de logística y transporte de pasajeros y mercancías | 166 | 56 | 222 |
| 5500 | Cajeros y taquilleros (excepto bancos) | 44 | 178 | 222 |
| 8209 | Montadores y ensambladores no clasificados en otros epígrafes | 198 | 22 | 220 |
| 3715 | Animadores comunitarios | 94 | 124 | 218 |
| 8143 | Operadores de máquinas para fabricar productos de papel y cartón | 154 | 56 | 210 |

**2.16. Ocupaciones⁽⁵⁾ más contratadas (con 100 y más contratos) por género.
 (88,86% del total de la contratación)**

| Código | Ocupación | Hombres | Mujeres | Total |
|--------|-----------------------------------------------------------------------------------------------------------|---------|---------|-------|
| 5941 | Vigilantes de seguridad y similares habilitados para ir armados | 165 | 38 | 203 |
| 9520 | Peones ganaderos | 168 | 35 | 203 |
| 4412 | Recepcionistas (excepto de hoteles) | 79 | 111 | 190 |
| 2210 | Profesores de universidades y otra enseñanza superior (excepto formación profesional) | 82 | 83 | 165 |
| 2824 | Profesionales del trabajo y la educación social | 35 | 130 | 165 |
| 3820 | Programadores informáticos | 126 | 34 | 160 |
| 2220 | Profesores de formación profesional (materias específicas) | 75 | 80 | 155 |
| 2935 | Actores | 56 | 98 | 154 |
| 5899 | Trabajadores de servicios personales no clasificados bajo otros epígrafes | 90 | 61 | 151 |
| 8160 | Operadores de máquinas para elaborar productos alimenticios, bebidas y tabaco | 84 | 66 | 150 |
| 8142 | Operadores de máquinas para fabricar productos de material plástico | 116 | 32 | 148 |
| 3831 | Técnicos de grabación audiovisual | 106 | 39 | 145 |
| 4424 | Teleoperadores | 37 | 108 | 145 |
| 8199 | Operadores de instalaciones y maquinaria fijas no clasificados bajo otros epígrafes | 77 | 68 | 145 |
| 9431 | Ordenanzas | 72 | 71 | 143 |
| 5833 | Conserjes de edificios | 85 | 57 | 142 |
| 5811 | Peluqueros | 33 | 107 | 140 |
| 6110 | Trabajadores cualificados en actividades agrícolas (excepto en huertas, invernaderos, viveros y jardines) | 101 | 35 | 136 |
| 2252 | Técnicos en educación infantil | 3 | 132 | 135 |
| 7401 | Mecánicos y ajustadores de vehículos de motor | 133 | 2 | 135 |
| 3722 | Entrenadores y árbitros de actividades deportivas | 112 | 19 | 131 |
| 8420 | Conductores de autobuses y tranvías | 105 | 26 | 131 |
| 5492 | Promotores de venta | 29 | 99 | 128 |
| 2121 | Enfermeros no especializados | 44 | 83 | 127 |
| 6120 | Trabajadores cualificados en huertas, invernaderos, viveros y jardines | 95 | 32 | 127 |
| 7703 | Panaderos, pasteleros y confiteros | 56 | 71 | 127 |
| 3128 | Técnicos en metalurgia y minas | 76 | 46 | 122 |
| 5825 | Guías de turismo | 32 | 90 | 122 |
| 5942 | Auxiliares de vigilante de seguridad y similares no habilitados para ir armados | 109 | 13 | 122 |
| 9442 | Clasificadores de desechos, operarios de punto limpio y recogedores de chatarra | 66 | 56 | 122 |
| 7199 | Otros trabajadores de las obras estructurales de construcción no clasificados bajo otros epígrafes | 112 | 6 | 118 |
| 7510 | Electricistas de la construcción y afines | 117 | 0 | 117 |
| 8321 | Operadores de maquinaria agrícola móvil | 115 | 2 | 117 |
| 2251 | Maestros de educación infantil | 5 | 109 | 114 |
| 7403 | Mecánicos y ajustadores de maquinaria agrícola e industrial | 102 | 0 | 102 |

2.17. Ocupaciones más contratadas con contrato indefinido por grupo ocupacional

| Código | Ocupación | Contratos Indefinidos | | |
|-------------------------------------------------------------------------------------------------------------------------------------------------------------|--------------------------------------------------------------------------------------------------------------------------------|-----------------------|--------------|-------|
| | | Iniciales | Conversiones | Total |
| GRUPO 1: Directores y Gerentes | | | | |
| 1221 | Directores comerciales y de ventas | 12 | 4 | 16 |
| 1509 | Directores y gerentes de empresas de gestión de residuos y de otras empresas de servicios no clasificados bajo otros epígrafes | 6 | 0 | 6 |
| GRUPO 2: Técnicos y profesionales científicos e intelectuales | | | | |
| 2230 | Profesores de enseñanza secundaria (excepto materias específicas de formación profesional) | 58 | 34 | 92 |
| 2240 | Profesores de enseñanza primaria | 49 | 15 | 64 |
| 2329 | Profesores y profesionales de la enseñanza no clasificados bajo otros epígrafes | 42 | 17 | 59 |
| 2323 | Profesores de enseñanza no reglada de música y danza | 38 | 2 | 40 |
| GRUPO 3: Técnicos; profesionales de apoyo | | | | |
| 3724 | Monitores de actividades recreativas y de entretenimiento | 130 | 12 | 142 |
| 3723 | Instructores de actividades deportivas | 111 | 18 | 129 |
| 3510 | Agentes y representantes comerciales | 79 | 28 | 107 |
| 3820 | Programadores informáticos | 77 | 16 | 93 |
| GRUPO 4: Empleados contables, administrativos y otros empleados de oficina | | | | |
| 4500 | Empleados administrativos con tareas de atención al público no clasificados bajo otros epígrafes | 91 | 68 | 159 |
| 4309 | Empleados administrativos sin tareas de atención al público no clasificados bajo otros epígrafes | 78 | 56 | 134 |
| 4123 | Empleados de logística y transporte de pasajeros y mercancías | 49 | 4 | 53 |
| 4111 | Empleados de contabilidad | 16 | 8 | 24 |
| GRUPO 5: Trabajadores de los servicios de restauración, personales, protección y vendedores | | | | |
| 5120 | Camareros asalariados | 139 | 162 | 301 |
| 5220 | Vendedores en tiendas y almacenes | 138 | 126 | 264 |
| 5110 | Cocineros asalariados | 52 | 26 | 78 |
| 5721 | Cuidadores de niños en guarderías y centros educativos | 58 | 4 | 62 |
| GRUPO 6: Trabajadores cualificados en el sector agrícola, ganadero, forestal y pesquero | | | | |
| 6410 | Trabajadores cualificados en actividades forestales y del medio natural | 17 | 10 | 27 |
| 6110 | Trabajadores cualificados en actividades agrícolas (excepto en huertas, invernaderos, viveros y jardines) | 12 | 1 | 13 |
| 6203 | Trabajadores cualificados en actividades ganaderas de porcino | 3 | 5 | 8 |
| 6202 | Trabajadores cualificados en actividades ganaderas de ovino y caprino | 4 | 3 | 7 |
| GRUPO 7: Artesanos y trabajadores cualificados de las industrias manufactureras y la construcción (excepto operadores de instalaciones y maquinaria) | | | | |
| 7121 | Albañiles | 37 | 30 | 67 |
| 7899 | Oficiales, operarios y artesanos de otros oficios no clasificados bajo otros epígrafes | 25 | 29 | 54 |
| 7701 | Matarifes y trabajadores de las industrias cárnicas | 13 | 38 | 51 |
| 7250 | Mecánicos-instaladores de refrigeración y climatización | 34 | 3 | 37 |

GRUPO 8: Operadores de instalaciones y maquinaria, y montadores

| | | | | |
|------|------------------------------------------------------------|----|-----|------------|
| 8432 | Conductores asalariados de camiones | 65 | 131 | 196 |
| 8412 | Conductores asalariados de automóviles, taxis y furgonetas | 17 | 39 | 56 |
| 8440 | Conductores de motocicletas y ciclomotores | 44 | 5 | 49 |
| 8321 | Operadores de maquinaria agrícola móvil | 16 | 9 | 25 |

GRUPO 9: Ocupaciones elementales

| | | | | |
|------|------------------------------------------------------------------------------|-----|-----|------------|
| 9100 | Empleados domésticos | 248 | 0 | 248 |
| 9210 | Personal de limpieza de oficinas, hoteles y otros establecimientos similares | 141 | 62 | 203 |
| 9511 | Peones agrícolas (excepto en huertas, invernaderos, viveros y jardines) | 79 | 118 | 197 |
| 9700 | Peones de las industrias manufactureras | 92 | 94 | 186 |

3. Contratación de Trabajadores Extranjeros

3.1. Contratos realizados a trabajadores extranjeros por nacionalidad y provincia (29,60% de la contratación total)

| País | | Huesca | Teruel | Zaragoza | Total |
|------|-----------------------|--------------|------------|---------------|---------------|
| 642 | Rumanía | 494 | 338 | 3.636 | 4.468 |
| 504 | Marruecos | 282 | 268 | 1.313 | 1.863 |
| 686 | Senegal | 258 | 16 | 964 | 1.238 |
| 12 | Argelia | 89 | 10 | 830 | 929 |
| 558 | Nicaragua | 53 | 10 | 835 | 898 |
| 170 | Colombia | 97 | 43 | 628 | 768 |
| 862 | Venezuela | 64 | 26 | 497 | 587 |
| 100 | Bulgaria | 103 | 12 | 439 | 554 |
| 218 | Ecuador | 29 | 8 | 460 | 497 |
| 466 | Malí | 286 | 12 | 166 | 464 |
| 288 | Ghana | 21 | 9 | 346 | 376 |
| 270 | Gambia | 124 | 11 | 238 | 373 |
| 214 | Dominicana, República | 47 | 16 | 198 | 261 |
| 586 | Pakistán | 75 | 11 | 162 | 248 |
| 226 | Guinea Ecuatorial | 10 | 1 | 199 | 210 |
| 604 | Perú | 8 | 19 | 181 | 208 |
| 192 | Cuba | 18 | 16 | 168 | 202 |
| 380 | Italia | 25 | 14 | 153 | 192 |
| 324 | Guinea | 39 | 8 | 143 | 190 |
| 76 | Brasil | 8 | 17 | 152 | 177 |
| 566 | Nigeria | 27 | 0 | 143 | 170 |
| 620 | Portugal | 24 | 19 | 122 | 165 |
| | Resto | 347 | 106 | 1.524 | 1.977 |
| | Total | 2.528 | 990 | 13.497 | 17.015 |

3.2. Contratos realizados a trabajadores extranjeros por nacionalidad y género

| País | | Hombres | Mujeres | Total |
|------|-----------------------|---------|---------|-------|
| 642 | Rumanía | 2.297 | 2.171 | 4.468 |
| 504 | Marruecos | 1.443 | 420 | 1.863 |
| 686 | Senegal | 1.053 | 185 | 1.238 |
| 12 | Argelia | 840 | 89 | 929 |
| 558 | Nicaragua | 288 | 610 | 898 |
| 170 | Colombia | 401 | 367 | 768 |
| 862 | Venezuela | 244 | 343 | 587 |
| 100 | Bulgaria | 252 | 302 | 554 |
| 218 | Ecuador | 250 | 247 | 497 |
| 466 | Malí | 387 | 77 | 464 |
| 288 | Ghana | 301 | 75 | 376 |
| 270 | Gambia | 301 | 72 | 373 |
| 214 | Dominicana, República | 148 | 113 | 261 |
| 586 | Pakistán | 232 | 16 | 248 |
| 226 | Guinea Ecuatorial | 80 | 130 | 210 |
| 604 | Perú | 115 | 93 | 208 |

3.2. Contratos realizados a trabajadores extranjeros por nacionalidad y género

| País | | Hombres | Mujeres | Total |
|------|--------------|---------------|--------------|---------------|
| 192 | Cuba | 82 | 120 | 202 |
| 380 | Italia | 80 | 112 | 192 |
| 324 | Guinea | 126 | 64 | 190 |
| 76 | Brasil | 70 | 107 | 177 |
| 566 | Nigeria | 92 | 78 | 170 |
| 620 | Portugal | 110 | 55 | 165 |
| | Resto | 1.073 | 904 | 1.977 |
| | Total | 10.265 | 6.750 | 17.015 |

3.3. CONTRATOS REALIZADOS A EXTRANJEROS POR GÉNERO Y GRUPO DE EDAD

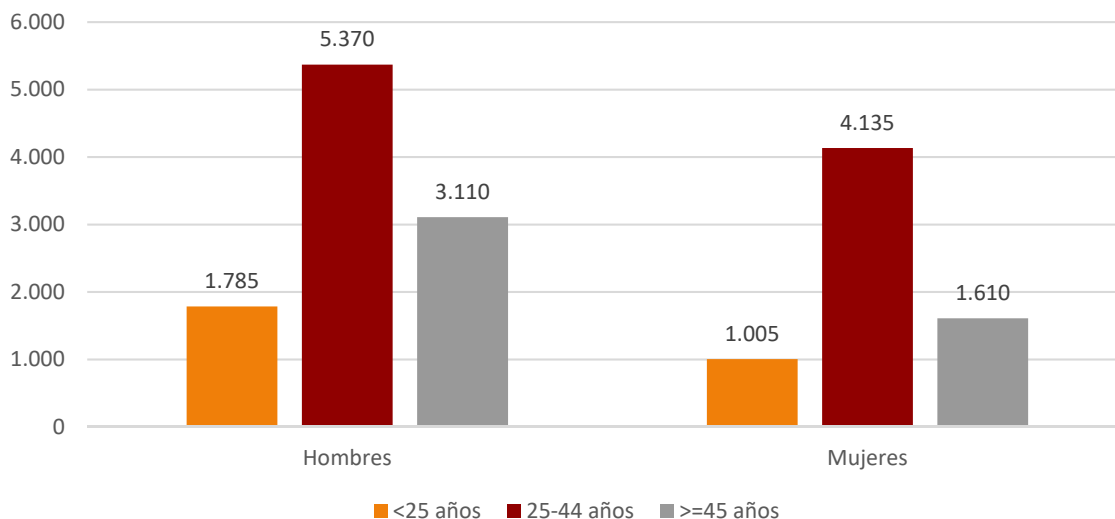

**3.4. Ocupaciones más contratadas (30 y más trabajadores extranjeros) por género
 (92,21% del total de contratos de extranjeros)**

| Código | Ocupación | Hombres | Mujeres | Total |
|--------|-----------------------------------------------------------------------------------------------------------|---------|---------|--------------|
| 9511 | Peones agrícolas (excepto en huertas, invernaderos, viveros y jardines) | 2.596 | 751 | 3.347 |
| 9700 | Peones de las industrias manufactureras | 1.876 | 1.292 | 3.168 |
| 9210 | Personal de limpieza de oficinas, hoteles y otros establecimientos similares | 253 | 1.031 | 1.284 |
| 5120 | Camareros asalariados | 391 | 644 | 1.035 |
| 9811 | Peones del transporte de mercancías y descargadores | 514 | 103 | 617 |
| 5220 | Vendedores en tiendas y almacenes | 299 | 217 | 516 |
| 9512 | Peones agrícolas en huertas, invernaderos, viveros y jardines | 425 | 91 | 516 |
| 9100 | Empleados domésticos | 22 | 409 | 431 |
| 9530 | Peones agropecuarios | 294 | 68 | 362 |
| 9310 | Ayudantes de cocina | 91 | 240 | 331 |
| 9602 | Peones de la construcción de edificios | 291 | 16 | 307 |
| 8432 | Conductores asalariados de camiones | 238 | 21 | 259 |
| 7701 | Matarifes y trabajadores de las industrias cárnicas | 178 | 70 | 248 |
| 7121 | Albañiles | 212 | 5 | 217 |
| 8159 | Operadores de máquinas para fabricar productos textiles no clasificados bajo otros epígrafes | 58 | 132 | 190 |
| 8333 | Operadores de carretillas elevadoras | 168 | 3 | 171 |
| 5110 | Cocineros asalariados | 58 | 90 | 148 |
| 9229 | Otro personal de limpieza | 47 | 101 | 148 |
| 8121 | Operadores en instalaciones para la obtención y transformación de metales | 104 | 38 | 142 |
| 9520 | Peones ganaderos | 98 | 20 | 118 |
| 5611 | Auxiliares de enfermería hospitalaria | 5 | 110 | 115 |
| 5629 | Trabajadores de los cuidados a las personas en servicios de salud no clasificados bajo otros epígrafes | 3 | 106 | 109 |
| 9432 | Mozos de equipaje y afines | 96 | 13 | 109 |
| 6110 | Trabajadores cualificados en actividades agrícolas (excepto en huertas, invernaderos, viveros y jardines) | 77 | 29 | 106 |
| 8412 | Conductores asalariados de automóviles, taxis y furgonetas | 99 | 4 | 103 |
| 6120 | Trabajadores cualificados en huertas, invernaderos, viveros y jardines | 77 | 25 | 102 |
| 2322 | Profesores de enseñanza no reglada de idiomas | 41 | 56 | 97 |
| 7899 | Oficiales, operarios y artesanos de otros oficios no clasificados bajo otros epígrafes | 82 | 10 | 92 |
| 8160 | Operadores de máquinas para elaborar productos alimenticios, bebidas y tabaco | 39 | 34 | 73 |
| 9820 | Reponedores | 38 | 31 | 69 |
| 8143 | Operadores de máquinas para fabricar productos de papel y cartón | 52 | 16 | 68 |
| 8201 | Ensambladores de maquinaria mecánica | 23 | 38 | 61 |
| 8209 | Montadores y ensambladores no clasificados en otros epígrafes | 53 | 2 | 55 |
| 7199 | Otros trabajadores de las obras estructurales de construcción no clasificados bajo otros epígrafes | 53 | 1 | 54 |
| 5710 | Trabajadores de los cuidados personales a domicilio | 1 | 52 | 53 |
| 7323 | Ajustadores y operadores de máquinas-herramienta | 27 | 25 | 52 |
| 3724 | Monitores de actividades recreativas y de entretenimiento | 19 | 32 | 51 |

3.4. Ocupaciones más contratadas (30 y más trabajadores extranjeros) por género (92,21% del total de contratos de extranjeros)

| Código | Ocupación | Hombres | Mujeres | Total |
|--------|------------------------------------------------------------------------------------------------------------|---------|---------|-------|
| 7705 | Trabajadores conserveros de frutas y hortalizas y trabajadores de la elaboración de bebidas no alcohólicas | 21 | 30 | 51 |
| 8321 | Operadores de maquinaria agrícola móvil | 48 | 2 | 50 |
| 4309 | Empleados administrativos sin tareas de atención al público no clasificados bajo otros epígrafes | 15 | 34 | 49 |
| 4500 | Empleados administrativos con tareas de atención al público no clasificados bajo otros epígrafes | 9 | 40 | 49 |
| 9442 | Clasificadores de desechos, operarios de punto limpio y recogedores de chatarra | 27 | 15 | 42 |
| 2923 | Filólogos, intérpretes y traductores | 8 | 32 | 40 |
| 4424 | Teleoperadores | 10 | 29 | 39 |
| 9490 | Otras ocupaciones elementales | 34 | 5 | 39 |
| 8193 | Operadores de máquinas de embalaje, embotellamiento y etiquetado | 10 | 27 | 37 |
| 4123 | Empleados de logística y transporte de pasajeros y mercancías | 28 | 8 | 36 |
| 5811 | Peluqueros | 20 | 16 | 36 |
| 6410 | Trabajadores cualificados en actividades forestales y del medio natural | 34 | 2 | 36 |
| 7312 | Soldadores y oxicortadores | 36 | 0 | 36 |
| 7703 | Panaderos, pasteleros y confiteros | 15 | 20 | 35 |
| 3721 | Atletas y deportistas | 23 | 11 | 34 |
| 7510 | Electricistas de la construcción y afines | 33 | 0 | 33 |
| 5500 | Cajeros y taquilleros (excepto bancos) | 4 | 28 | 32 |
| 8199 | Operadores de instalaciones y maquinaria fijas no clasificados bajo otros epígrafes | 14 | 17 | 31 |
| 7111 | Encofradores y operarios de puesta en obra de hormigón | 30 | 0 | 30 |
| 7401 | Mecánicos y ajustadores de vehículos de motor | 30 | 0 | 30 |

3.5. Contratos realizados a trabajadores extranjeros por actividad económica

| Actividad Económica | | Hombres | Mujeres | Total |
|---------------------|----------------------------------------------------------------------|---------|---------|-------|
| 01 | Agricultura, ganadería, caza y servicios relacionados con las mismas | 3.658 | 1.001 | 4.659 |
| 02 | Silvicultura y explotación forestal | 49 | 1 | 50 |
| 03 | Pesca y acuicultura | 7 | 3 | 10 |
| 05 | Extracción de antracita, hulla y lignito | 0 | 0 | 0 |
| 06 | Extracción de crudo de petróleo y gas natural | 0 | 0 | 0 |
| 07 | Extracción de minerales metálicos | 0 | 0 | 0 |
| 08 | Otras industrias extractivas | 1 | 1 | 2 |
| 09 | Actividades de apoyo a las industrias extractivas | 0 | 0 | 0 |
| 10 | Industria de la alimentación | 724 | 514 | 1.238 |
| 11 | Fabricación de bebidas | 52 | 24 | 76 |
| 12 | Industria del tabaco | 0 | 0 | 0 |
| 13 | Industria textil | 62 | 104 | 166 |
| 14 | Confección de prendas de vestir | 95 | 308 | 403 |
| 15 | Industria del cuero y del calzado | 6 | 8 | 14 |

3.5. Contratos realizados a trabajadores extranjeros por actividad económica

| Actividad Económica | | Hombres | Mujeres | Total |
|---------------------|------------------------------------------------------------------------------------------------------------|---------|---------|-------|
| 16 | Industria de la madera y del corcho, excepto muebles. Cestería y espartería | 22 | 0 | 22 |
| 17 | Industria del papel | 56 | 39 | 95 |
| 18 | Artes gráficas y reproducción de soportes grabados | 15 | 21 | 36 |
| 19 | Coquerías y refino de petróleo | 0 | 0 | 0 |
| 20 | Industria química | 27 | 104 | 131 |
| 21 | Fabricación de productos farmacéuticos | 1 | 0 | 1 |
| 22 | Fabricación de productos de caucho y plásticos | 106 | 48 | 154 |
| 23 | Fabricación de otros productos minerales no metálicos | 87 | 9 | 96 |
| 24 | Metalurgia. Fabricación de productos de hierro, acero y ferroaleaciones | 57 | 2 | 59 |
| 25 | Fabricación de productos metálicos, excepto maquinaria y equipo | 167 | 21 | 188 |
| 26 | Fabricación de productos informáticos, electrónicos y ópticos | 23 | 16 | 39 |
| 27 | Fabricación de material y equipo eléctrico | 40 | 50 | 90 |
| 28 | Fabricación de maquinaria y equipo n.c.o.p. | 46 | 12 | 58 |
| 29 | Fabricación de vehículos de motor, remolques y semirremolques | 427 | 93 | 520 |
| 30 | Fabricación de otro material transporte | 1 | 0 | 1 |
| 31 | Fabricación de muebles | 62 | 13 | 75 |
| 32 | Otras industrias manufactureras | 7 | 52 | 59 |
| 33 | Reparación e instalación de maquinaria y equipo | 48 | 13 | 61 |
| 35 | Suministro de energía eléctrica, gas, vapor y aire acondicionado | 4 | 1 | 5 |
| 36 | Captación, depuración y distribución de agua | 4 | 0 | 4 |
| 37 | Recogida y tratamiento de aguas residuales | 1 | 0 | 1 |
| 38 | Recogida, tratamiento y eliminación de residuos. Valorización | 26 | 16 | 42 |
| 39 | Actividades de descontaminación y otros servicios de gestión de residuos | 1 | 0 | 1 |
| 41 | Construcción de edificios | 425 | 6 | 431 |
| 42 | Ingeniería civil | 18 | 0 | 18 |
| 43 | Actividades de construcción especializada | 354 | 21 | 375 |
| 45 | Venta y reparación de vehículos de motor y motocicletas | 59 | 5 | 64 |
| 46 | Comercio al por mayor e intermediarios del comercio, excepto de vehículos de motor y motocicletas | 277 | 189 | 466 |
| 47 | Comercio al por menor, excepto de vehículos de motor y motocicletas | 216 | 313 | 529 |
| 49 | Transporte terrestre y por tubería | 444 | 34 | 478 |
| 50 | Transporte marítimo y por vías navegables interiores | 0 | 0 | 0 |
| 51 | Transporte aéreo | 0 | 0 | 0 |
| 52 | Almacenamiento y actividades anexas al transporte | 794 | 219 | 1.013 |
| 53 | Actividades postales y de correos | 48 | 12 | 60 |
| 55 | Servicios de alojamiento | 61 | 232 | 293 |
| 56 | Servicios de comidas y bebidas | 579 | 1.088 | 1.667 |
| 58 | Edición | 8 | 38 | 46 |
| 59 | Actividades cinematográficas, de vídeo y de programas de televisión, grabación de sonido y edición musical | 15 | 2 | 17 |
| 60 | Actividades de programación y emisión de radio y televisión | 0 | 0 | 0 |
| 61 | Telecomunicaciones | 5 | 1 | 6 |
| 62 | Programación, consultoría y otras actividades relacionadas con la informática | 27 | 11 | 38 |
| 63 | Servicios de información | 3 | 1 | 4 |
| 64 | Servicios financieros, excepto seguros y fondos de pensiones | 0 | 3 | 3 |
| 65 | Seguros, reaseguros y fondos de pensiones, excepto seguridad social obligatoria | 1 | 0 | 1 |
| 66 | Actividades auxiliares a los servicios financieros y a los seguros | 1 | 4 | 5 |

3.5. Contratos realizados a trabajadores extranjeros por actividad económica

| Actividad Económica | | Hombres | Mujeres | Total |
|---------------------|--------------------------------------------------------------------------------------------------------------------------|---------------|--------------|---------------|
| 68 | Actividades inmobiliarias | 5 | 3 | 8 |
| 69 | Actividades jurídicas y de contabilidad | 0 | 8 | 8 |
| 70 | Actividades de las sedes centrales. Actividades de consultoría de gestión empresarial | 7 | 9 | 16 |
| 71 | Servicios técnicos de arquitectura e ingeniería. Ensayos y análisis técnicos | 34 | 20 | 54 |
| 72 | Investigación y desarrollo | 6 | 2 | 8 |
| 73 | Publicidad y estudios de mercado | 8 | 16 | 24 |
| 74 | Otras actividades profesionales, científicas y técnicas | 29 | 73 | 102 |
| 75 | Actividades veterinarias | 0 | 1 | 1 |
| 77 | Actividades de alquiler | 33 | 4 | 37 |
| 78 | Actividades relacionadas con el empleo | 82 | 50 | 132 |
| 79 | Actividades de agencias de viajes, operadores turísticos, servicios de reserva y actividades relacionadas con los mismos | 1 | 6 | 7 |
| 80 | Actividades de seguridad e investigación | 9 | 2 | 11 |
| 81 | Servicios a edificios y actividades de jardinería | 232 | 566 | 798 |
| 82 | Actividades administrativas de oficina y otras actividades auxiliares a las empresas | 133 | 134 | 267 |
| 84 | Administración pública y defensa. Seguridad social obligatoria | 13 | 26 | 39 |
| 85 | Educación | 88 | 164 | 252 |
| 86 | Actividades sanitarias | 23 | 46 | 69 |
| 87 | Asistencia en establecimientos residenciales | 14 | 292 | 306 |
| 88 | Actividades de servicios sociales sin alojamiento | 8 | 80 | 88 |
| 90 | Actividades de creación, artísticas y espectáculos | 52 | 12 | 64 |
| 91 | Actividades de bibliotecas, archivos, museos y otras actividades culturales | 1 | 15 | 16 |
| 92 | Actividades de juegos de azar y apuestas | 5 | 6 | 11 |
| 93 | Actividades deportivas, recreativas y de entretenimiento | 176 | 61 | 237 |
| 94 | Actividades asociativas | 6 | 14 | 20 |
| 95 | Reparación de ordenadores, efectos personales y artículos de uso doméstico | 16 | 20 | 36 |
| 96 | Otros servicios personales | 37 | 54 | 91 |
| 97 | Actividades de los hogares como empleadores de personal doméstico | 30 | 413 | 443 |
| 98 | Actividades de los hogares como productores de bienes y servicios para uso propio | 0 | 0 | 0 |
| 99 | Actividades de organizaciones y organismos extraterritoriales | 0 | 0 | 0 |
| | Total | 10.265 | 6.750 | 17.015 |