



**INFORME MENSUAL
DE PARO REGISTRADO Y CONTRATOS
INSTITUTO ARAGONÉS DE EMPLEO**



**ARAGÓN
OCTUBRE
2021**

ÍNDICE

1. Paro registrado

1.1.	Evolución del paro registrado según ámbito territorial	4
1.2.	Evolución mensual del paro registrado	4
1.3.	Paro registrado por género	4
1.4.	Evolución mensual por género	5
1.5.	Evolución mensual por grupo de edad	5
1.6.	Paro registrado por grupo de edad, provincia y género	6
1.7.	Paro registrado por género y grupo de edad	6
1.8.	Porcentaje que supone cada segmento de edad respecto al total de cada género	7
1.9.	Paro registrado por nivel académico	7
1.10.	Paro registrado por nivel académico, provincia y género	8
1.11.	Porcentaje que representa cada nivel académico respecto al total de cada género	8
1.12.	Paro registrado por nivel académico y grupo de edad. Hombres	9
1.13.	Paro registrado por nivel académico y grupo de edad. Mujeres	9
1.14.	Trabajadores parados de larga duración por grupo de edad	9
1.15.	Duración media de la demanda en desempleo según grupo de edad y género	10
1.16.	Duración media de la demanda en desempleo según nivel académico y género	10
1.17.	Ámbito de búsqueda de empleo en el que el demandante está dispuesto a trabajar	10
1.18.	Parados con Formación Profesional por Área de Conocimiento	11
1.19.	Parados con titulaciones universitarias por Área de Conocimiento	13
1.20.	Actividad económica de la última empresa en la que los trabajadores han prestado sus servicios	15
1.21.	Trabajadores sin empleo anterior según género y grupo de edad	17
1.22.	Trabajadores con una discapacidad igual o superior al 33%	17
1.23.	Trabajadores extranjeros según género y grupo de edad	18
1.24.	Porcentaje de trabajadores extranjeros en los trabajadores parados	18

2. Contratación

2.1.	Total contratos según ámbito territorial	19
2.2.	Evolución mensual de la contratación	19
2.3.	Contratos por modalidad y provincia	20
2.4.	Contratos por modalidad. Evolución mensual	20
2.5.	Evolución mensual de los contratos por género	22
2.6.	Evolución mensual de los contratos por tramo de edad	22
2.7.	Contratos por grupo de edad	23
2.8.	Contratos por género y grupo de edad	23
2.9.	Contratos por género y provincia	24
2.10.	Contratos indefinidos totales por género y grupo de edad	24
2.11.	Contratos por nivel académico, género, contratos indefinidos y duración media en días	24
2.12.	Contratos iniciales por sector de actividad económica	25
2.13.	Contratos totales por actividad económica y género	26
2.14.	Contratos realizados por las empresas de trabajo temporal según provincia	28
2.15.	Contratos realizados por tipo de jornada, tipo de contrato, grupo de edad y género	28
2.16.	Ocupaciones más contratadas (con 100 y más contratos) por género	28
2.17.	Ocupaciones más contratadas con contrato indefinido por grupo ocupacional	31

3. Contratación de trabajadores extranjeros

3.1.	Contratos realizados a trabajadores extranjeros por nacionalidad y provincia	33
3.2.	Contratos realizados a trabajadores extranjeros por nacionalidad y género	33
3.3.	Contratos realizados a trabajadores extranjeros por género y grupo de edad	34
3.4.	Ocupaciones más contratadas (con 30 y más trabajadores extranjeros) por género	35
3.5.	Contratos realizados a trabajadores extranjeros por actividad económica	36

1. Paro Registrado

1.1. Evolución del paro registrado según ámbito territorial

Ámbito	Octubre 2021	Variación mes anterior		Variación año anterior	
		Total	%	Total	%
Huesca	8.482	-6	-0,07%	-2.567	-23,23%
Teruel	5.189	152	3,02%	-1.419	-21,47%
Zaragoza	50.120	496	1,00%	-10.089	-16,76%
Aragón	63.791	642	1,02%	-14.075	-18,08%
España	3.257.068	-734	-0,02%	-568.975	-14,87%

1.2. EVOLUCIÓN MENSUAL DEL PARO REGISTRADO

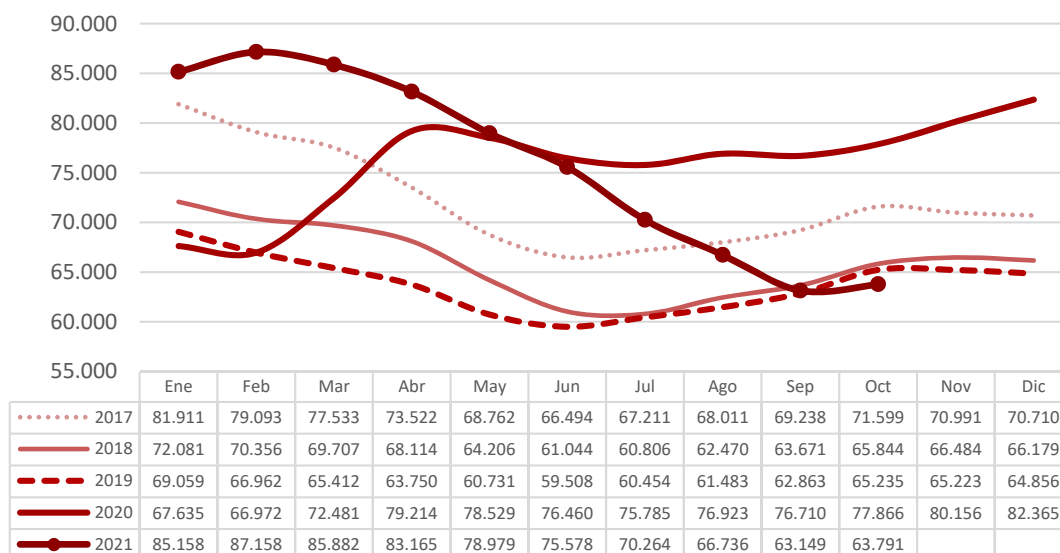

1.3. PARO REGISTRADO POR GÉNERO (%)

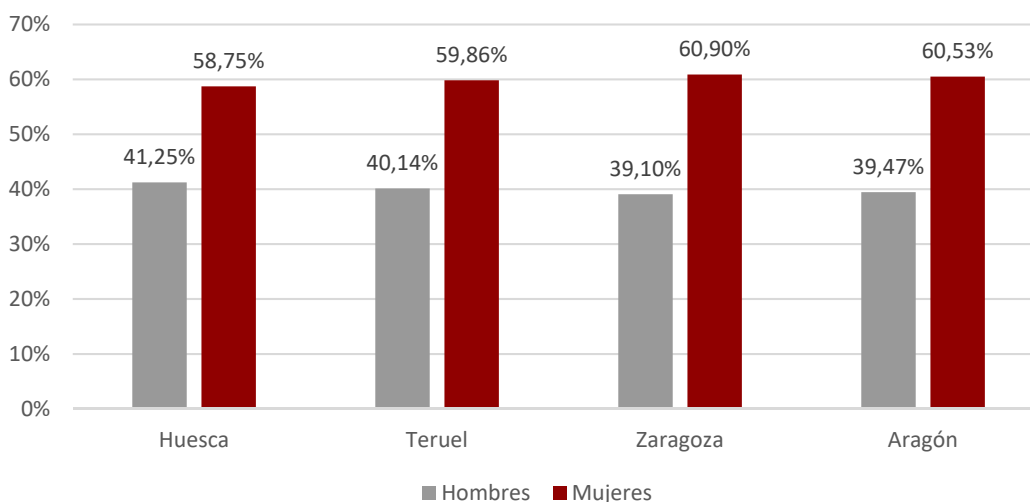

1.4. EVOLUCIÓN MENSUAL POR GÉNERO

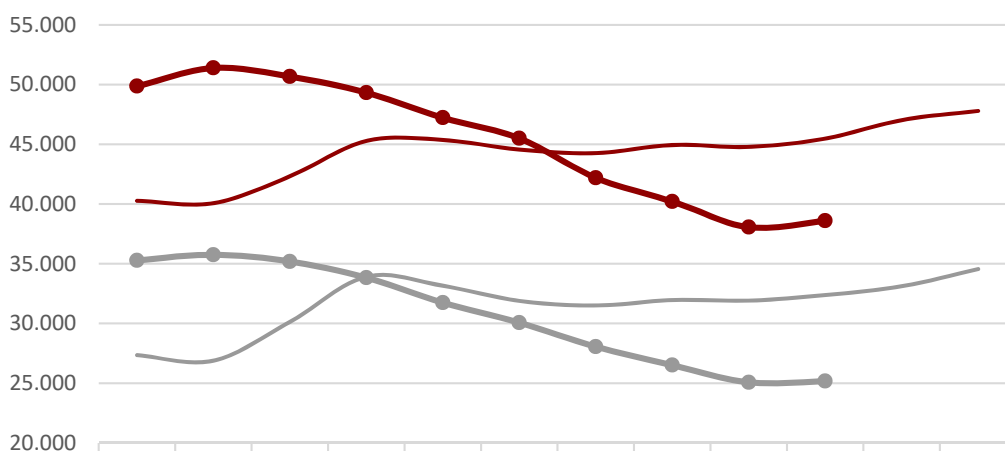

	Ene	Feb	Mar	Abr	May	Jun	Jul	Ago	Sep	Oct	Nov	Dic
Hombres 2020	27.357	26.896	30.147	33.924	33.161	31.898	31.515	31.973	31.923	32.385	33.123	34.564
Mujeres 2020	40.278	40.076	42.334	45.290	45.368	44.562	44.270	44.950	44.787	45.481	47.033	47.801
Hombres 2021	35.286	35.757	35.196	33.833	31.748	30.073	28.064	26.516	25.081	25.178		
Mujeres 2021	49.872	51.401	50.686	49.332	47.231	45.505	42.200	40.220	38.068	38.613		

1.5. EVOLUCIÓN MENSUAL POR GRUPO DE EDAD

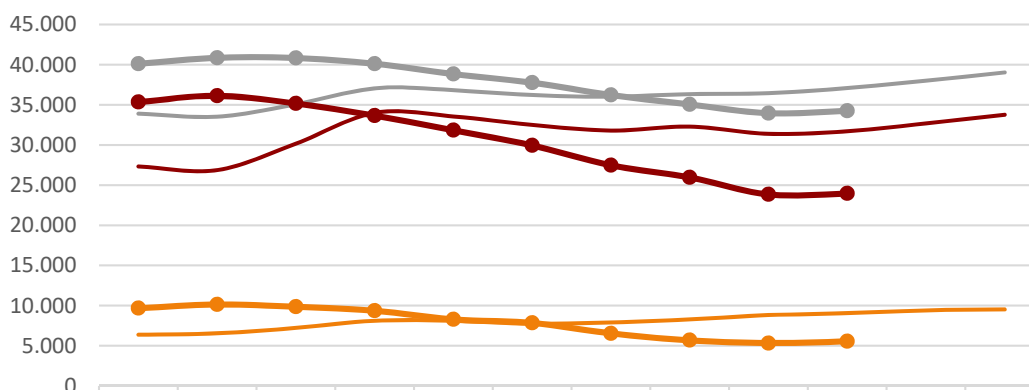

	Ene	Feb	Mar	Abr	May	Jun	Jul	Ago	Sep	Oct	Nov	Dic
2020: <25	6.373	6.546	7.223	8.120	8.106	7.735	7.916	8.273	8.836	9.046	9.421	9.524
2020: 25-44	27.342	26.884	30.178	34.021	33.560	32.512	31.811	32.304	31.399	31.714	32.705	33.783
2020: >=45	33.920	33.542	35.080	37.073	36.863	36.213	36.058	36.346	36.475	37.106	38.030	39.058
2021: <25	9.676	10.146	9.859	9.366	8.284	7.847	6.526	5.695	5.325	5.550		
2021: 25-44	35.361	36.143	35.177	33.670	31.852	29.964	27.492	25.977	23.852	23.969		
2021: >=45	40.121	40.869	40.846	40.129	38.843	37.767	36.246	35.064	33.972	34.272		

1.6. Paro registrado por grupo de edad, provincia y género

Edad	Huesca		Teruel		Zaragoza		Aragón	
	H	M	H	M	H	M	H	M
<20	131	99	108	69	583	453	822	621
20-24	328	336	213	220	1.439	1.571	1.980	2.127
25-29	331	422	163	295	1.678	2.305	2.172	3.022
30-34	305	523	159	343	1.555	2.754	2.019	3.620
35-39	326	555	163	352	1.670	3.103	2.159	4.010
40-44	357	638	178	320	1.966	3.508	2.501	4.466
45-49	378	563	217	316	2.201	3.739	2.796	4.618
50-54	395	575	217	389	2.532	3.943	3.144	4.907
55-59	532	593	333	363	2.939	4.403	3.804	5.359
>=60	416	679	332	439	3.033	4.745	3.781	5.863
Total	3.499	4.983	2.083	3.106	19.596	30.524	25.178	38.613

1.7. PARO REGISTRADO POR GÉNERO Y GRUPO DE EDAD

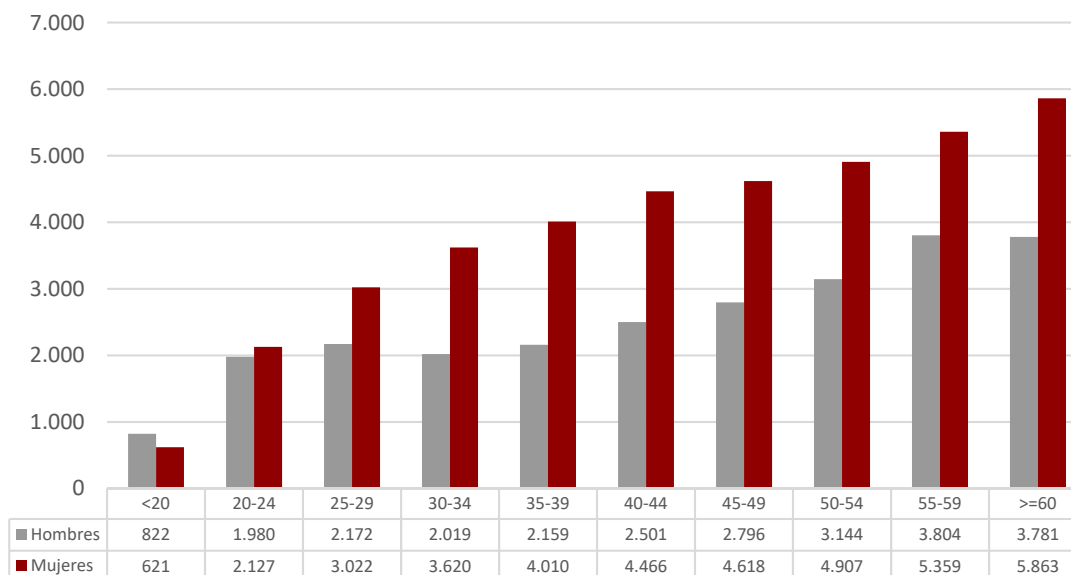

1.8. PORCENTAJE QUE SUPONE CADA SEGMENTO DE EDAD RESPECTO AL TOTAL DE CADA GÉNERO

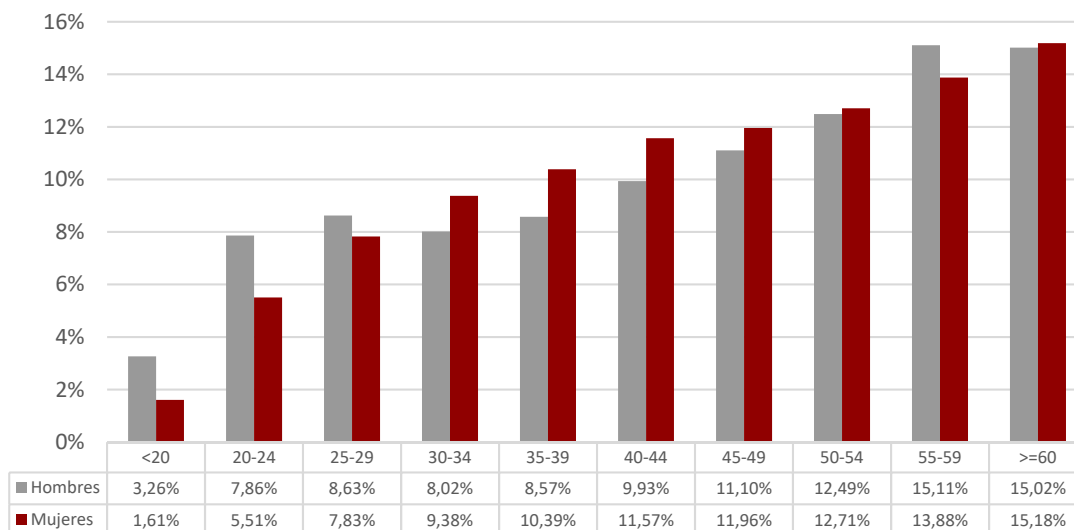

1.9. PARO REGISTRADO POR NIVEL ACADÉMICO

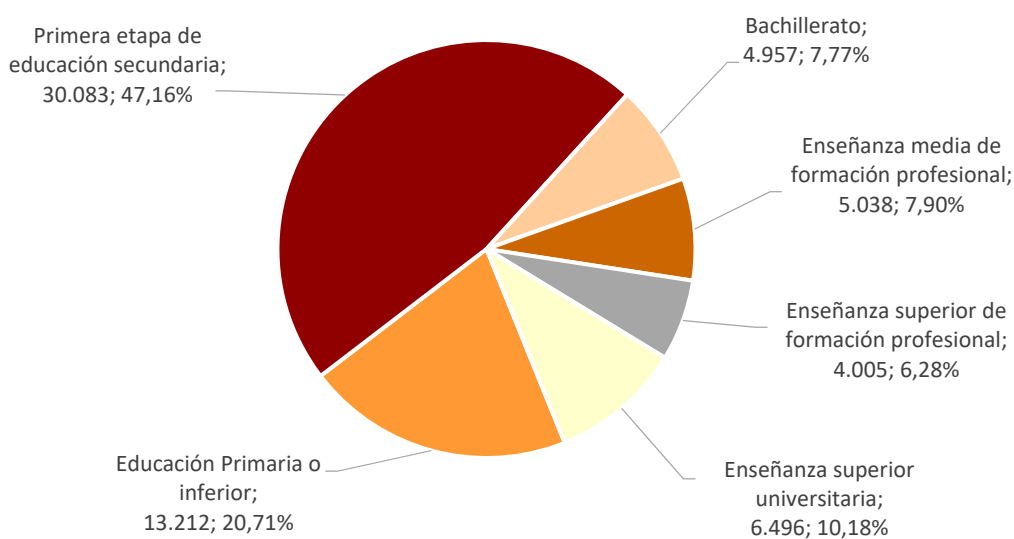

1.10. Paro registrado por nivel académico, provincia y género								
Nivel Académico	Huesca		Teruel		Zaragoza		Aragón	
	H	M	H	M	H	M	H	M
Educación Primaria o inferior	1.018	1.313	584	893	3.974	5.430	5.576	7.636
Primera Etapa de Educ. Secundaria	1.513	1.844	1.021	1.234	10.191	14.280	12.725	17.358
Segunda Etapa de Educ. Secundaria:								
- Bachillerato	265	430	105	182	1.511	2.464	1.881	3.076
- Enseñanza media de formación profesional	231	389	136	286	1.271	2.725	1.638	3.400
Enseñanza Superior:								
- De formación profesional	196	350	108	183	1.140	2.028	1.444	2.561
- Universitaria	276	657	129	328	1.509	3.597	1.914	4.582
Total	3.499	4.983	2.083	3.106	19.596	30.524	25.178	38.613

1.11. PORCENTAJE QUE REPRESENTA CADA NIVEL ACADÉMICO RESPECTO AL TOTAL DE CADA GÉNERO

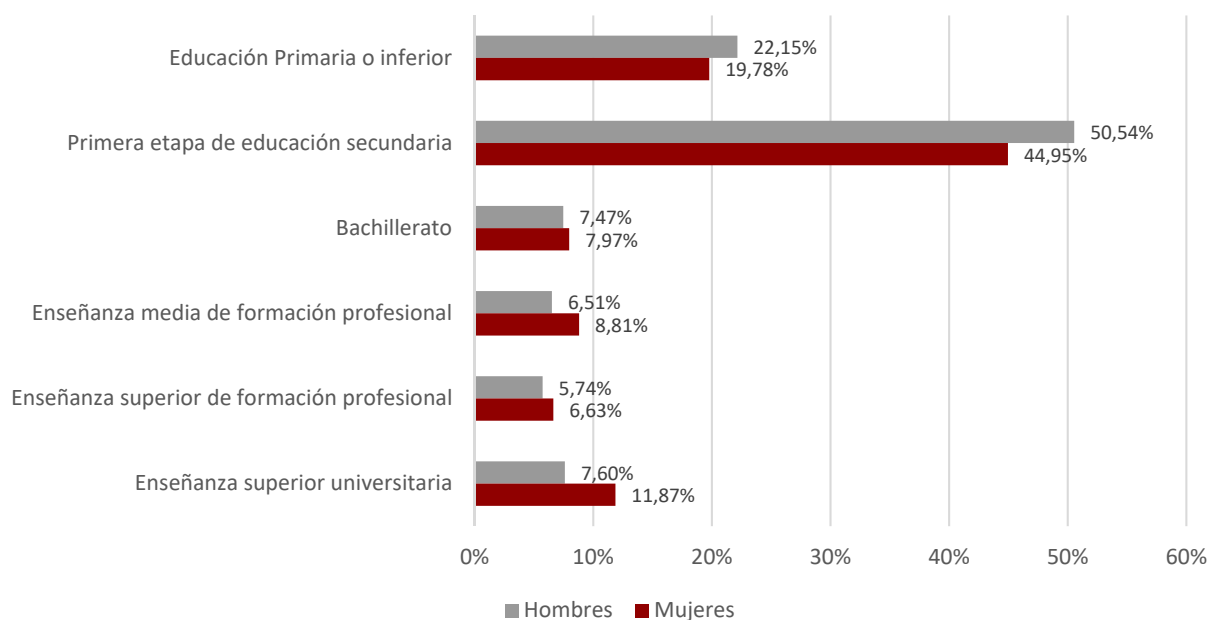

1.12. Paro registrado por nivel académico y grupo de edad. Hombres

Nivel Académico	< 25 años		25 – 44 años		≥ 45 años	
	T	%	T	%	T	%
Educación Primaria o inferior	511	18,24%	1.838	20,77%	3.227	23,86%
Primera Etapa de Educ. Secundaria	1.513	54,00%	4.134	46,71%	7.078	52,33%
Segunda Etapa de Educ. Secundaria:						
- Bachillerato	200	7,14%	523	5,91%	1.158	8,56%
- Enseñanza media de formación profesional	249	8,89%	741	8,37%	648	4,79%
Enseñanza Superior:						
- De formación profesional	201	7,17%	687	7,76%	556	4,11%
- Universitaria	128	4,57%	928	10,48%	858	6,34%
Total	2.802	100,00%	8.851	100,00%	13.525	100,00%

1.13. Paro registrado por nivel académico y grupo de edad. Mujeres

Nivel Académico	< 25 años		25 – 44 años		≥ 45 años	
	T	%	T	%	T	%
Educación Primaria o inferior	440	16,01%	3.446	22,79%	3.750	18,07%
Primera Etapa de Educ. Secundaria	1.402	51,02%	5.641	37,31%	10.315	49,72%
Segunda Etapa de Educ. Secundaria:						
- Bachillerato	268	9,75%	997	6,59%	1.811	8,73%
- Enseñanza media de formación profesional	219	7,97%	1.356	8,97%	1.825	8,80%
Enseñanza Superior:						
- De formación profesional	176	6,40%	1.250	8,27%	1.135	5,47%
- Universitaria	243	8,84%	2.428	16,06%	1.911	9,21%
Total	2.748	100,00%	15.118	100,00%	20.747	100,00%

1.14. Trabajadores parados de larga duración* por grupo de edad y género

Edad	Nº Parados			% variación mes anterior		
	Hombres	Mujeres	Total	Hombres	Mujeres	Total
<25 años	422	514	936	-6,43%	-12,14%	-9,65%
25-44 años	2.277	5.859	8.136	-9,25%	-6,47%	-7,26%
≥ 45 años	7.001	12.881	19.882	-4,27%	-2,55%	-3,16%
Total	9.700	19.254	28.954	-5,58%	-4,05%	-4,57%

*Más de 12 meses como desempleado.

1.15. Duración media de la demanda en desempleo según grupo de edad y género (días)

Edad	Hombres	Mujeres	Total
<20	136	139	138
20-24	176	222	200
25-29	211	291	257
30-34	303	400	365
35-39	351	522	462
40-44	421	597	534
45-49	514	680	617
50-54	712	793	761
55-59	857	992	936
>=60	1.136	1.438	1.320
Total	579	736	674

1.16. Duración media de la demanda en desempleo según nivel académico y género (días)

Nivel Académico	Hombres	Mujeres	Total
Educación Primaria o inferior	453	668	577
Primera Etapa de Educación. Secundaria	647	865	773
Segunda Etapa de Educación Secundaria:			
- Bachillerato	726	746	738
- Enseñanza media de formación profesional	447	629	570
Enseñanza Superior:			
- De formación profesional	486	542	522
- Universitaria	525	545	539
Total	579	736	674

1.17. Ámbito de búsqueda de empleo en el que el demandante está dispuesto a trabajar

Ámbito	T	%
Municipio, comarca o restringido*	46.316	72,61%
Provincia	13.144	20,60%
Aragón	2.866	4,49%
España	959	1,50%
Extranjero	506	0,79%
Total	63.791	100,00%

*El ámbito restringido se refiere a un territorio muy concreto y definido, formado por varios municipios que no es preciso que sean colindantes y/o varias provincias.

1.18.1. Parados con Formación Profesional de Grado Medio por Área de Conocimiento⁽¹⁾.

Área de Conocimiento		Hombres	Mujeres	Total	Duración media en desempleo (días)
345	Administración y gestión de empresas	296	1.670	1.966	775
723	Enfermería y atención a enfermos	126	1.228	1.354	334
815	Peluquería y servicios de belleza	13	439	452	540
520	Mecánica, electrónica y otra formación técnica	247	5	252	514
525	Vehículos de motor, barcos y aeronaves	203	3	206	409
811	Hostelería	53	143	196	544
521	Maquinaria y metalurgia	181	0	181	440
523	Electrónica y automática	170	11	181	497
761	Cuidado de niños y servicios para jóvenes	1	164	165	747
727	Farmacia	14	144	158	295
481	Ciencias de la computación	103	28	131	324
341	Ventas al por mayor y al por menor	31	96	127	507
213	Técnicas audiovisuales y medios de comunicación	52	72	124	492
621	Producción agrícola y explotación ganadera	45	53	98	553
522	Electricidad y energía	82	3	85	266
813	Deportes	51	16	67	240
524	Procesos químicos	23	42	65	572
623	Silvicultura	45	20	65	292
582	Construcción e ingeniería civil	44	18	62	654
542	Industria textil, confección, del calzado y piel	0	49	49	499
212	Música y artes del espectáculo	9	32	41	376
541	Industria de la alimentación	13	25	38	287
543	Industrias de otros materiales (madera, papel, plástico, vidrio, piedra, arcilla, materiales artificiales, etc.)	31	5	36	438
622	Horticultura	17	9	26	415
814	Servicios domésticos	0	26	26	751
215	Artesanía	7	11	18	447
861	Protección de la propiedad y de las personas	3	2	5	102
624	Pesca	0	2	2	41

¹ A partir de julio 2015 y debido al elevado número actual de titulaciones académicas, la información sobre el número de parados por titulación se agrupa por Área de Conocimiento. Una persona tiene la posibilidad de anotar en su demanda hasta 4 titulaciones que pueden ser incluso de la misma Área de Conocimiento.

1.18.2. Parados con Formación Profesional de Grado Superior por Área de Conocimiento⁽²⁾.

Área de Conocimiento		Hombres	Mujeres	Total	Duración media en desempleo (días)
345	Administración y gestión de empresas	245	1.053	1.298	641
481	Ciencias de la computación	172	207	379	649
143	Formación de docentes de enseñanza infantil	12	351	363	328
213	Técnicas audiovisuales y medios de comunicación	147	166	313	477
725	Tecnología de diagnóstico y tratamiento médico	40	214	254	202
523	Electrónica y automática	214	29	243	646
521	Maquinaria y metalurgia	115	23	138	509
342	Marketing y publicidad	41	82	123	385
724	Estudios dentales	14	101	115	312
522	Electricidad y energía	105	1	106	662
524	Procesos químicos	39	64	103	374
346	Secretariado y trabajo administrativo	8	89	97	765
811	Hostelería	40	54	94	254
815	Peluquería y servicios de belleza	4	89	93	397
762	Trabajo social y orientación	8	81	89	349
812	Viajes, turismo y ocio	14	74	88	398
582	Construcción e ingeniería civil	35	50	85	745
525	Vehículos de motor, barcos y aeronaves	81	1	82	302
813	Deportes	65	17	82	187
852	Entornos naturales y vida salvaje	49	32	81	224
214	Diseño	15	65	80	732
322	Biblioteconomía, documentación y archivos	6	54	60	422
726	Terapia y rehabilitación	11	44	55	370
341	Ventas al por mayor y al por menor	17	36	53	508
520	Mecánica, electrónica y otra formación técnica	39	2	41	274
542	Industria textil, confección, del calzado y piel	1	30	31	321
720	Salud	12	18	30	360
621	Producción agrícola y explotación ganadera	14	11	25	421
211	Bellas Artes	7	16	23	875
215	Artesanía	4	16	20	383
581	Arquitectura y urbanismo	11	8	19	736
862	Salud y seguridad en el trabajo	9	9	18	271
543	Industrias de otros materiales (madera, papel, plástico, vidrio, piedra, arcilla, materiales artificiales, etc.)	8	7	15	341
721	Medicina	5	10	15	140
312	Sociología, antropología y geografía social y cultural	1	13	14	209
541	Industria de la alimentación	3	10	13	611
223	Lenguas y dialectos españoles	1	10	11	257
861	Protección de la propiedad y de las personas	3	0	3	519
851	Control y tecnología medioambiental	0	2	2	21

² A partir de julio 2015 y debido al elevado número actual de titulaciones académicas, la información sobre el número de parados por titulación se agrupa por Área de Conocimiento.

Una persona tiene la posibilidad de anotar en su demanda hasta 4 titulaciones que pueden ser incluso de la misma Área de Conocimiento.

1.19. Parados con titulaciones universitarias por Área de Conocimiento⁽³⁾.

Área de Conocimiento		Hombres	Mujeres	Total	Duración media en desempleo (días)
345	Administración y gestión de empresas	244	523	767	550
380	Derecho	166	366	532	714
143	Formación de docentes de enseñanza infantil	25	414	439	558
144	Formación de docentes de enseñanza primaria	76	295	371	655
762	Trabajo social y orientación	40	327	367	366
340	Enseñanza comercial y administración	112	230	342	693
311	Psicología	48	227	275	495
225	Historia y arqueología	113	142	255	764
140	Formación de personal docente y ciencias de la educación	80	174	254	220
211	Bellas Artes	54	197	251	567
723	Enfermería y atención a enfermos	38	194	232	166
812	Viajes, turismo y ocio	23	195	218	608
314	Economía	80	98	178	623
312	Sociología, antropología y geografía social y cultural	61	102	163	434
222	Lenguas extranjeras	27	125	152	589
726	Terapia y rehabilitación	30	119	149	186
581	Arquitectura y urbanismo	62	86	148	451
421	Biología y bioquímica	34	111	145	527
442	Química	36	79	115	537
520	Mecánica, electrónica y otra formación técnica	79	34	113	606
641	Veterinaria	26	81	107	353
321	Periodismo	27	79	106	304
146	Formación de docentes de formación profesional	28	66	94	440
523	Electrónica y automática	68	22	90	372
721	Medicina	21	68	89	486
524	Procesos químicos	33	55	88	690
223	Lenguas y dialectos españoles	17	69	86	775
443	Geología y meteorología	34	50	84	433
521	Maquinaria y metalurgia	64	17	81	708
342	Marketing y publicidad	20	54	74	336
541	Industria de la alimentación	27	43	70	282
213	Técnicas audiovisuales y medios de comunicación	19	50	69	382
522	Electricidad y energía	53	14	67	700
142	Ciencias de la Educación	6	57	63	272
322	Biblioteconomía, documentación y archivos	12	46	58	627
226	Filosofía y ética	23	32	55	694
481	Ciencias de la computación	36	19	55	410

³ A partir de julio 2015 y debido al elevado número actual de titulaciones académicas, la información sobre el número de parados por titulación se agrupa por Área de Conocimiento.

Una persona tiene la posibilidad de anotar en su demanda hasta 4 titulaciones que pueden ser incluso de la misma Área de Conocimiento.

1.19. Parados con titulaciones universitarias por Área de Conocimiento⁽³⁾.

Área de Conocimiento		Hombres	Mujeres	Total	Duración media en desempleo (días)
621	Producción agrícola y explotación ganadera	23	25	48	314
813	Deportes	28	11	39	139
214	Diseño	7	29	36	464
582	Construcción e ingeniería civil	22	14	36	405
727	Farmacia	5	30	35	362
212	Música y artes del espectáculo	11	23	34	456
441	Física	23	9	32	717
422	Ciencias del medio ambiente	16	15	31	250
461	Matemáticas	7	22	29	837
313	Ciencias políticas	11	15	26	433
343	Finanzas, banca y seguros	11	12	23	311
462	Estadística	7	16	23	1.103
862	Salud y seguridad en el trabajo	9	14	23	383
623	Silvicultura	8	11	19	219
725	Tecnología de diagnóstico y tratamiento médico	3	14	17	305
220	Humanidades	1	13	14	266
344	Contabilidad y gestión de impuestos	6	8	14	419
622	Horticultura	1	9	10	453
542	Industria textil, confección, del calzado y piel	0	6	6	851
145	Formación de docentes de enseñanza de temas especiales	3	2	5	178
221	Religión	4	1	5	629
210	Artes	2	2	4	477
341	Ventas al por mayor y al por menor	2	2	4	1.074
525	Vehículos de motor, barcos y aeronaves	3	0	3	656
852	Entornos naturales y vida salvaje	2	1	3	379
200	Artes y humanidades	0	2	2	341
460	Matemáticas y estadística	1	1	2	60
544	Minería y extracción	1	1	2	2.345
724	Estudios dentales	1	1	2	35
840	Servicios de transporte	2	0	2	76
850	Protección del medio ambiente	2	0	2	106
851	Control y tecnología medioambiental	0	2	2	292
100	Educación	0	1	1	626
310	Ciencias sociales y del comportamiento	0	1	1	4
440	Ciencias físicas, químicas, geológicas	0	1	1	989
500	Mecánica, electrónica y otra formación técnica. Industria manufacturera y construcción	1	0	1	149
640	Salud y cuidados de animales	0	1	1	1.454
720	Salud	0	1	1	4
863	Enseñanza militar	1	0	1	773

1.20. Actividad económica de la última empresa en la que los trabajadores han prestado sus servicios				
	Actividad económica	Hombres	Mujeres	Total
01	Agricultura, ganadería, caza y servicios relacionados con las mismas	2.295	1.384	3.679
02	Silvicultura y explotación forestal	83	49	132
03	Pesca y acuicultura	4	2	6
05	Extracción de antracita, hulla y lignito	5	3	8
06	Extracción de crudo de petróleo y gas natural	1	0	1
07	Extracción de minerales metálicos	5	0	5
08	Otras industrias extractivas	17	5	22
09	Actividades de apoyo a las industrias extractivas	2	0	2
10	Industria de la alimentación	581	898	1.479
11	Fabricación de bebidas	39	55	94
12	Industria del tabaco	0	7	7
13	Industria textil	42	180	222
14	Confección de prendas de vestir	34	290	324
15	Industria del cuero y del calzado	56	142	198
16	Industria de la madera y del corcho, excepto muebles; cestería y espartería	120	28	148
17	Industria del papel	49	24	73
18	Artes gráficas y reproducción de soportes grabados	55	77	132
19	Coquerías y refino de petróleo	1	1	2
20	Industria química	92	86	178
21	Fabricación de productos farmacéuticos	25	23	48
22	Fabricación de productos de caucho y plásticos	138	135	273
23	Fabricación de otros productos minerales no metálicos	119	38	157
24	Metalurgia; fabricación de productos de hierro, acero y ferroaleaciones	175	51	226
25	Fabricación de productos metálicos, excepto maquinaria y equipo	459	127	586
26	Fabricación de productos informáticos, electrónicos y ópticos	41	79	120
27	Fabricación de material y equipo eléctrico	219	234	453
28	Fabricación de maquinaria y equipo n.c.o.p.	206	79	285
29	Fabricación de vehículos de motor, remolques y semirremolques	793	456	1.249
30	Fabricación de otro material de transporte	12	7	19
31	Fabricación de muebles	169	84	253
32	Otras industrias manufactureras	94	102	196
33	Reparación e instalación de maquinaria y equipo	149	40	189
35	Suministro de energía eléctrica, gas, vapor y aire acondicionado	26	12	38
36	Captación, depuración y distribución de agua	87	14	101
37	Recogida y tratamiento de aguas residuales	6	4	10
38	Recogida, tratamiento y eliminación de residuos; valorización	218	102	320
39	Actividades de descontaminación y otros servicios de gestión de residuos	3	1	4
41	Construcción de edificios	1.379	184	1.563
42	Ingeniería civil	135	24	159
43	Actividades de construcción especializada	1.615	337	1.952
45	Venta y reparación de vehículos de motor y motocicletas	360	144	504
46	Comercio al por mayor e intermediarios del comercio, excepto de vehículos de motor y motocicletas	922	1.408	2.330

1.20. Actividad económica de la última empresa en la que los trabajadores han prestado sus servicios				
	Actividad económica	Hombres	Mujeres	Total
47	Comercio al por menor, excepto de vehículos de motor y motocicletas	1.159	4.631	5.790
49	Transporte terrestre y por tubería	764	253	1.017
50	Transporte marítimo y por vías navegables interiores	0	3	3
51	Transporte aéreo	7	6	13
52	Almacenamiento y actividades anexas al transporte	269	178	447
53	Actividades postales y de correos	226	226	452
55	Servicios de alojamiento	281	747	1.028
56	Servicios de comidas y bebidas	1.324	3.887	5.211
58	Edición	30	48	78
59	Actividades cinematográficas, de vídeo y de programas de televisión, grabación de sonido y edición musical	79	83	162
60	Actividades de programación y emisión de radio y televisión	11	13	24
61	Telecomunicaciones	63	57	120
62	Programación, consultoría y otras actividades relacionadas con la informática	152	139	291
63	Servicios de información	29	40	69
64	Servicios financieros, excepto seguros y fondos de pensiones	313	142	455
65	Seguros, reaseguros y fondos de pensiones, excepto Seguridad Social obligatoria	18	40	58
66	Actividades auxiliares a los servicios financieros y a los seguros	29	70	99
68	Actividades inmobiliarias	92	172	264
69	Actividades jurídicas y de contabilidad	81	331	412
70	Actividades de las sedes centrales; actividades de consultoría de gestión empresarial	47	80	127
71	Servicios técnicos de arquitectura e ingeniería; ensayos y análisis técnicos	168	146	314
72	Investigación y desarrollo	37	59	96
73	Publicidad y estudios de mercado	107	233	340
74	Otras actividades profesionales, científicas y técnicas	197	505	702
75	Actividades veterinarias	10	28	38
77	Actividades de alquiler	106	70	176
78	Actividades relacionadas con el empleo	2.568	2.668	5.236
79	Actividades de agencias de viajes, operadores turísticos, servicios de reservas y actividades relacionadas con los mismos	23	74	97
80	Actividades de seguridad e investigación	157	71	228
81	Servicios a edificios y actividades de jardinería	784	2.806	3.590
82	Actividades administrativas de oficina y otras actividades auxiliares a las empresas	561	885	1.446
84	Administración Pública y defensa; Seguridad Social obligatoria	975	1.376	2.351
85	Educación	465	1.296	1.761
86	Actividades sanitarias	178	856	1.034
87	Asistencia en establecimientos residenciales	193	1.757	1.950
88	Actividades de servicios sociales sin alojamiento	177	861	1.038
90	Actividades de creación, artísticas y espectáculos	182	103	285
91	Actividades de bibliotecas, archivos, museos y otras actividades culturales	12	32	44
92	Actividades de juegos de azar y apuestas	25	101	126
93	Actividades deportivas, recreativas y de entretenimiento	250	306	556
94	Actividades asociativas	152	407	559

1.20. Actividad económica de la última empresa en la que los trabajadores han prestado sus servicios

Actividad económica		Hombres	Mujeres	Total
95	Reparación de ordenadores, efectos personales y artículos de uso doméstico	45	26	71
96	Otros servicios personales	185	975	1.160
97	Actividades de los hogares como empleadores de personal doméstico	165	1.448	1.613
98	Actividades de los hogares como productores de bienes y servicios para uso propio	8	11	19
99	Actividades de organizaciones y organismos extraterritoriales	5	10	15
00	Sin empleo anterior	1.638	3.441	5.079
Total		25.178	38.613	63.791

1.21. Trabajadores sin empleo anterior según género y grupo de edad

Género	< 25 años	25 - 44 años	>= 45 años	Total
Hombres	985	375	278	1.638
Mujeres	982	1.324	1.135	3.441
Total	1.967	1.699	1.413	5.079

1.22. Trabajadores con una discapacidad igual o superior al 33%

Género	< 25 años	25 - 44 años	>= 45 años	Total
Hombres	133	495	713	1.341
Mujeres	56	399	858	1.313
Total	189	894	1.571	2.654

1.23. Trabajadores extranjeros según género y grupo de edad (Porcentaje respecto al total de trabajadores parados por cada categoría)

Género	<25 años		25-44 años		≥45 años		Total	
	T	%	T	%	T	%	T	%
Hombres	457	16,31%	2.097	23,69%	2.489	18,40%	5.043	20,03%
Mujeres	473	17,21%	4.325	28,61%	2.885	13,91%	7.683	19,90%
Total	930	16,76%	6.422	26,79%	5.374	15,68%	12.726	19,95%

1.24. PORCENTAJE DE TRABAJADORES EXTRANJEROS EN LOS TRABAJADORES PARADOS

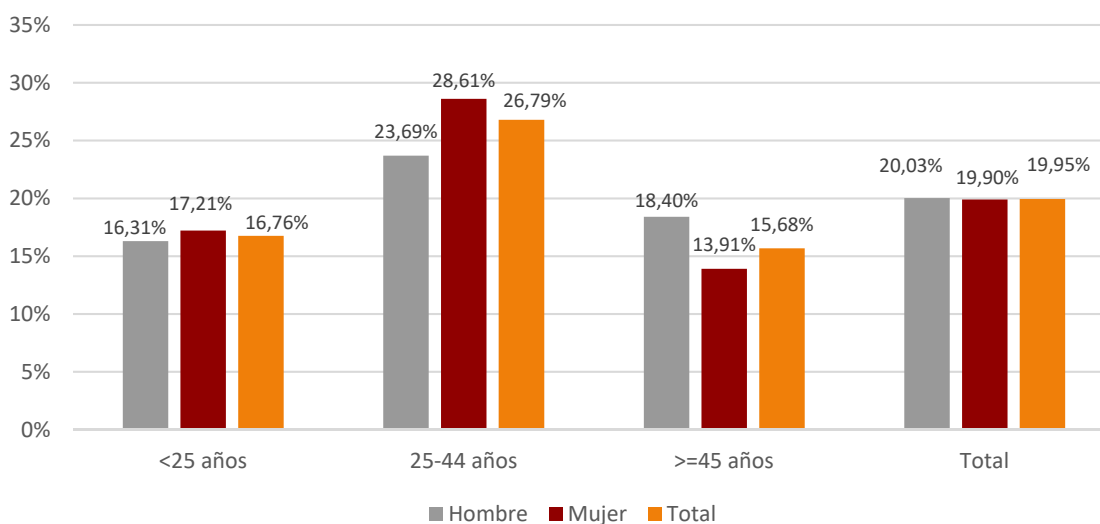

2. Contratación

2.1. Total contratos según ámbito territorial *

	Huesca	Teruel	Zaragoza	Aragón	España
Mes	7.477	4.091	42.072	53.640	1.892.584
% Δ mes anterior	-5,13%	-7,53%	-6,89%	-6,69%	-1,62%
% Δ año anterior	25,22%	5,17%	24,25%	22,68%	22,00%
Total año	74.148	35.250	357.094	466.492	15.681.263

* Incluye los contratos convertidos en indefinidos

2.2. EVOLUCIÓN MENSUAL DE LA CONTRATACIÓN

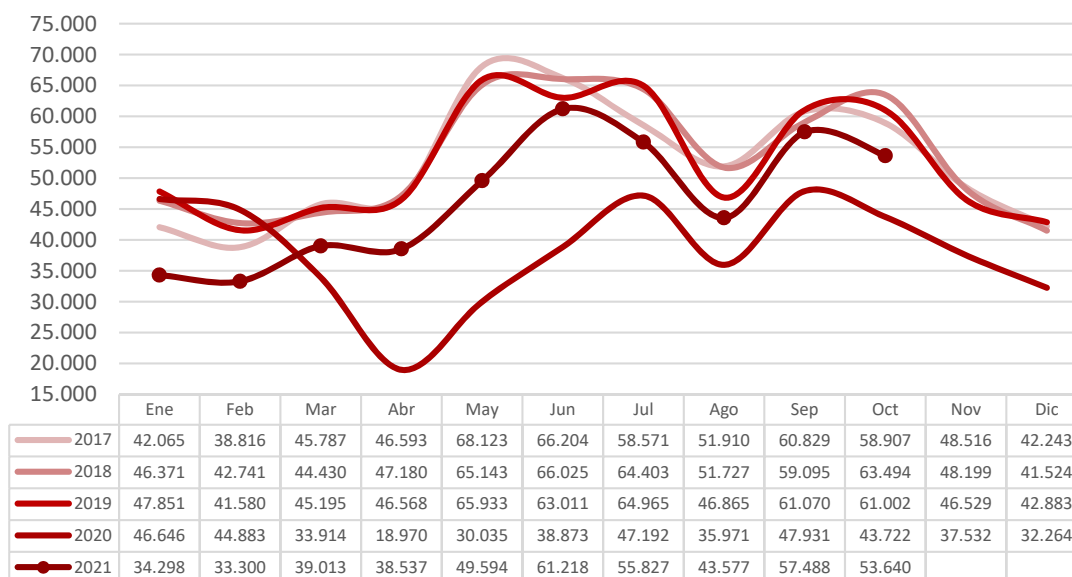

2.3. Contratos por modalidad y provincia				
Modalidad	Datos MES por ámbito			
	Huesca	Teruel	Zaragoza	Aragón
Indefinido (bonif./no bonificados)	432	263	2.046	2.741
Indef. Personas con Discapacidad	2	3	10	15
Conversión en Indefinidos	429	201	1.402	2.032
TOTAL INDEFINIDOS	863	467	3.458	4.788
Obra o servicio	2.445	932	13.374	16.751
Eventual circunstancias de la producción	3.481	2.152	21.970	27.603
Interinidad	437	340	2.663	3.440
Temporal Personas con Discapacidad	4	5	42	51
Sustitución jubilación anticipada	0	0	0	0
Jubilación parcial	21	6	79	106
Relevo	7	4	52	63
Prácticas	20	8	147	175
Formación	196	176	235	607
Otros contratos	3	1	52	56
TOTAL TEMPORALES	6.614	3.624	38.614	48.852
TOTAL CONTRATOS	7.477	4.091	42.072	53.640

2.4. Contratos por modalidad. Evolución mensual. Aragón						
Modalidad	MES					
	1	2	3	4	5	6
Indefinido (bonif./no bonificados)	1.814	1.895	2.357	2.407	2.873	2.874
Indef. Personas con Discapacidad	12	32	14	31	25	31
Conversión en Indefinidos	1.732	1.896	3.308	2.264	1.627	1.888
TOTAL INDEFINIDOS	3.558	3.823	5.679	4.702	4.525	4.793
Obra o servicio	8.611	9.351	10.097	10.443	19.557	22.910
Eventual circunstancias de la producción	18.901	16.840	20.087	19.955	22.205	29.161
Interinidad	2.828	2.851	2.754	3.052	2.976	3.484
Temporal Personas con Discapacidad	42	66	59	64	52	77
Sustitución jubilación anticipada	4	2	1	5	2	1
Jubilación parcial	54	112	102	108	81	115
Relevo	36	75	79	50	39	76
Prácticas	192	149	118	106	103	275
Formación	4	9	1	18	16	264

2.4. Contratos por modalidad. Evolución mensual. Aragón

Modalidad	MES					
	1	2	3	4	5	6
Otros contratos	68	22	36	34	38	62
TOTAL TEMPORALES	30.740	29.477	33.334	33.835	45.069	56.425
TOTAL CONTRATOS	34.298	33.300	39.013	38.537	49.594	61.218

2.4. Contratos por modalidad. Evolución mensual. Aragón (continuación)

Modalidad	MES					
	7	8	9	10	11	12
Indefinido (bonif./no bonificados)	2.315	1.760	3.343	2.741		
Indef. Discapacitados	17	7	26	15		
Conversión en Indefinidos	1.755	1.343	2.214	2.032		
TOTAL INDEFINIDOS	4.087	3.110	5.583	4.788		
Obra o servicio	18.721	14.498	18.743	16.751		
Eventual circunstancias de la producción	29.377	22.939	28.864	27.603		
Interinidad	2.987	2.675	3.463	3.440		
Temporal Personas con Discapacidad	51	35	41	51		
Sustitución jubilación anticipada	1	0	2	0		
Jubilación parcial	93	97	189	106		
Relevo	34	66	71	63		
Prácticas	295	90	252	175		
Formación	104	22	214	607		
Otros contratos	77	45	66	56		
TOTAL TEMPORALES	51.740	40.467	51.905	48.852		
TOTAL CONTRATOS	55.827	43.577	57.488	53.640		

2.5. EVOLUCIÓN MENSUAL CONTRATOS POR GÉNERO

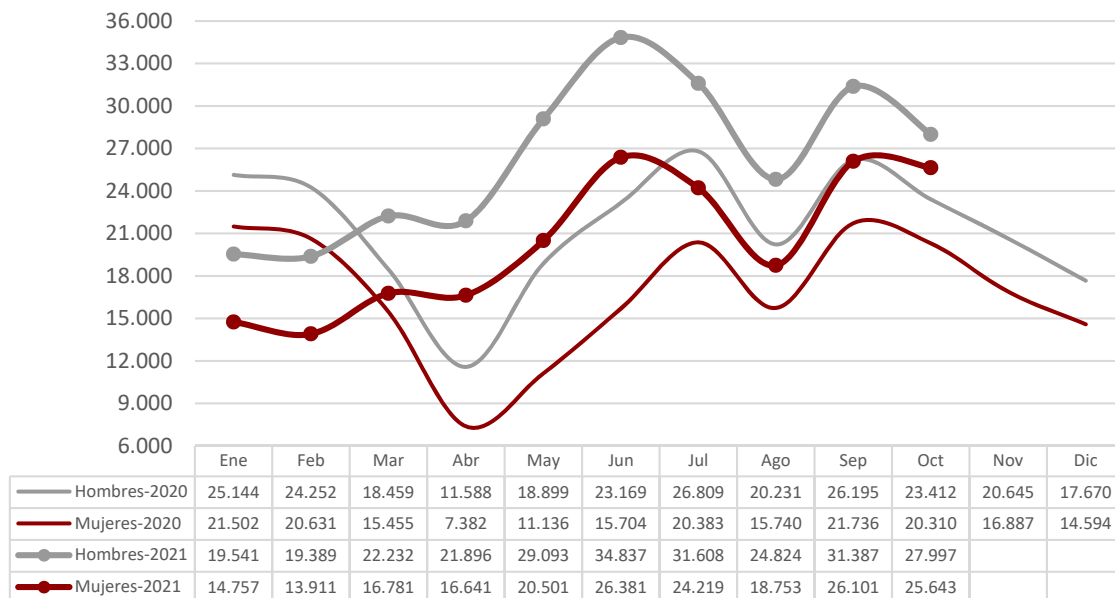

2.6. EVOLUCIÓN MENSUAL CONTRATOS POR TRAMO DE EDAD

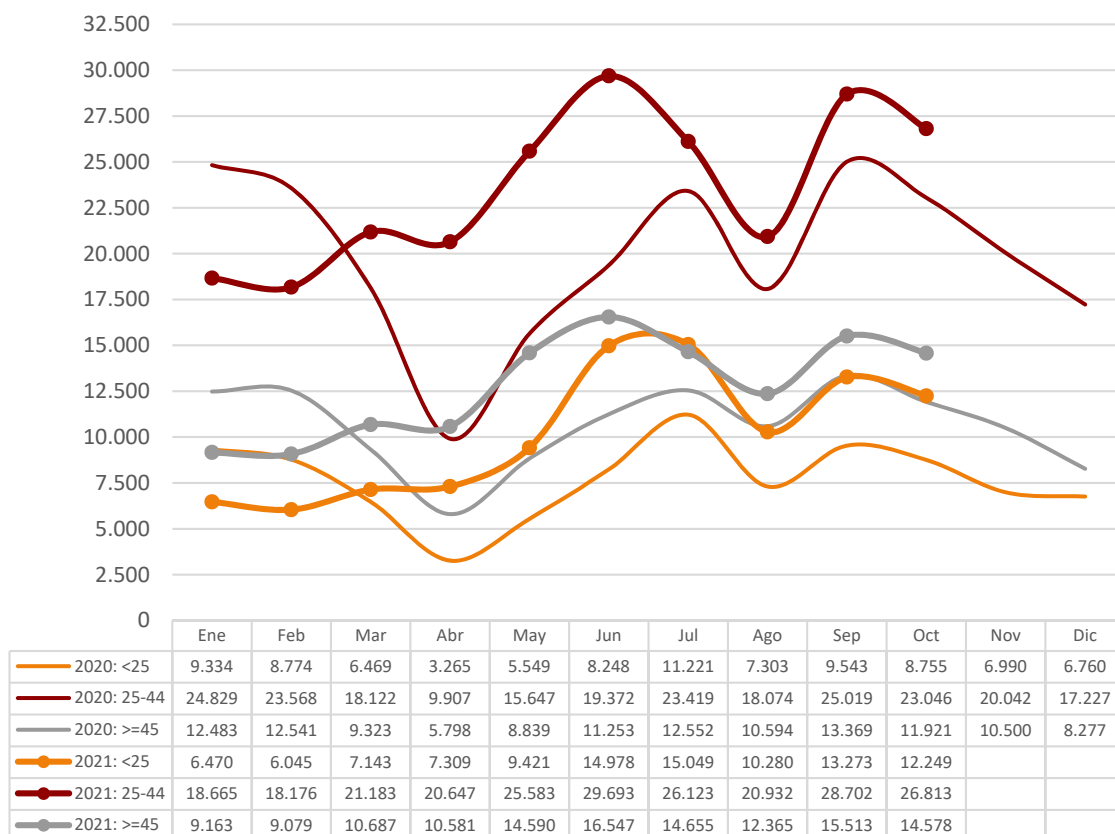

2.7. CONTRATOS POR GRUPOS DE EDAD

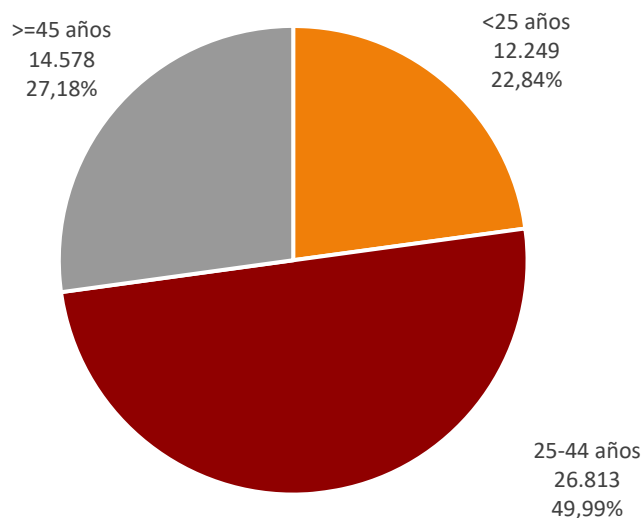

2.8. CONTRATOS POR GÉNERO Y GRUPO DE EDAD

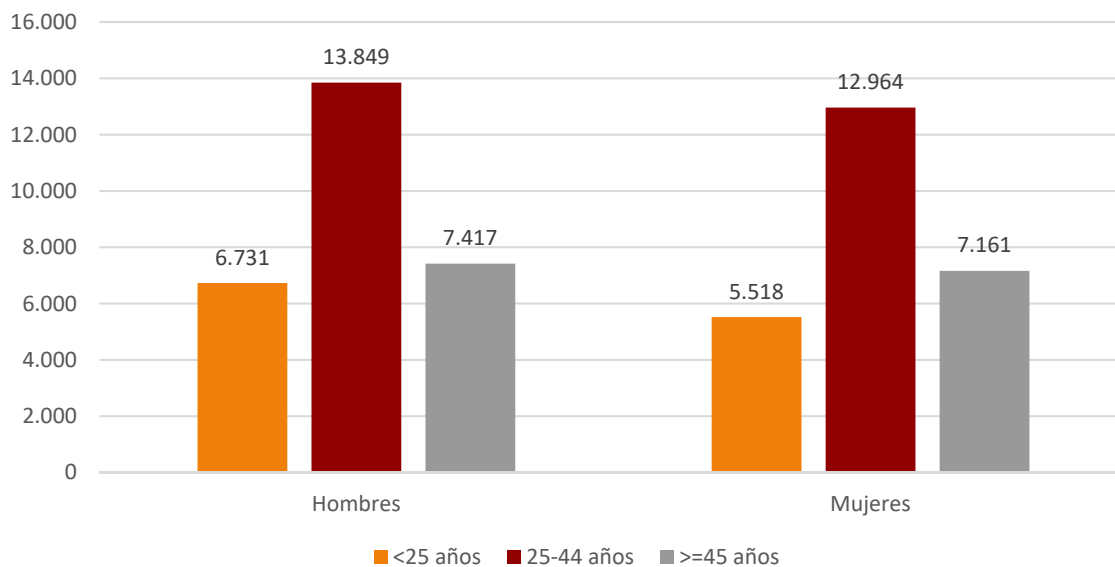

2.9. Contratos por género y provincia

Género	Huesca	Teruel	Zaragoza	Aragón
Hombres	3.849	1.998	22.150	27.997
Mujeres	3.628	2.093	19.922	25.643
Total	7.477	4.091	42.072	53.640

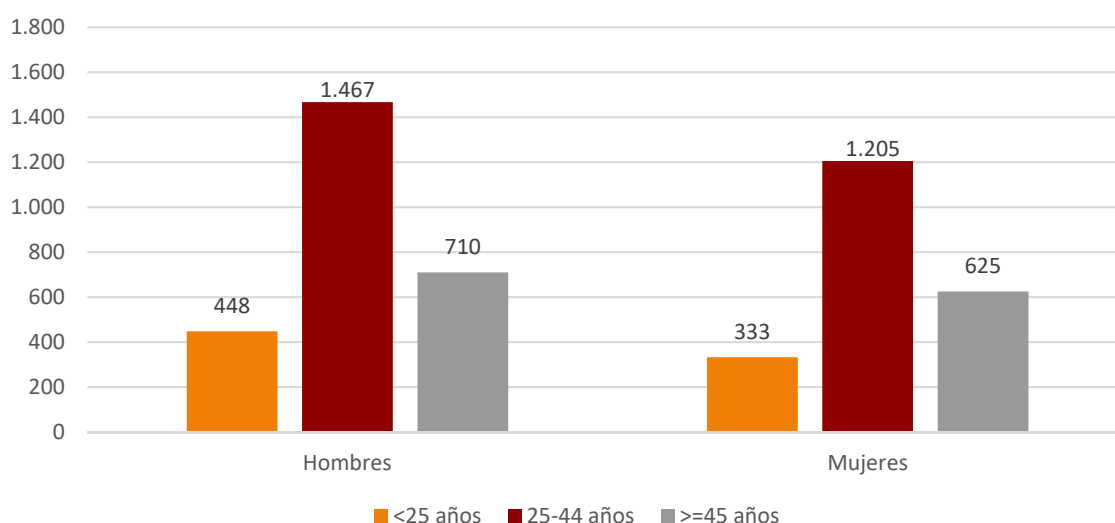
2.10. CONTRATOS INDEFINIDOS TOTALES
POR GÉNERO Y GRUPO DE EDAD

2.11. Contratos por nivel académico, género, contratos indefinidos y duración media en días

Nivel Académico	Hombres	Mujeres	Total	Contratos Indefinidos Totales	Duración Media C. Temporal ⁽⁴⁾ (en días)
Educación Primaria o inferior	9.589	7.984	17.573	1.685	54
Primera Etapa de Educ. Secundaria	8.501	7.536	16.037	1.131	43
Segunda Etapa de Educ. Secundaria:					
- Bachillerato	5.070	4.624	9.694	580	29
- Enseñanza media de formación profesional	1.501	1.478	2.979	310	55
Enseñanza Superior:					
- De formación profesional	1.052	911	1.963	287	70
- Universitaria	2.284	3.110	5.394	795	140
Total	27.997	25.643	53.640	4.788	53

⁴ Se refiere exclusivamente a la duración media de todos aquellos contratos temporales en los que se ha especificado una duración determinada, excluyendo por lo tanto los que no comuniquen fecha fin.

2.12. CONTRATOS INICIALES POR SECTOR DE ACTIVIDAD ECONÓMICA

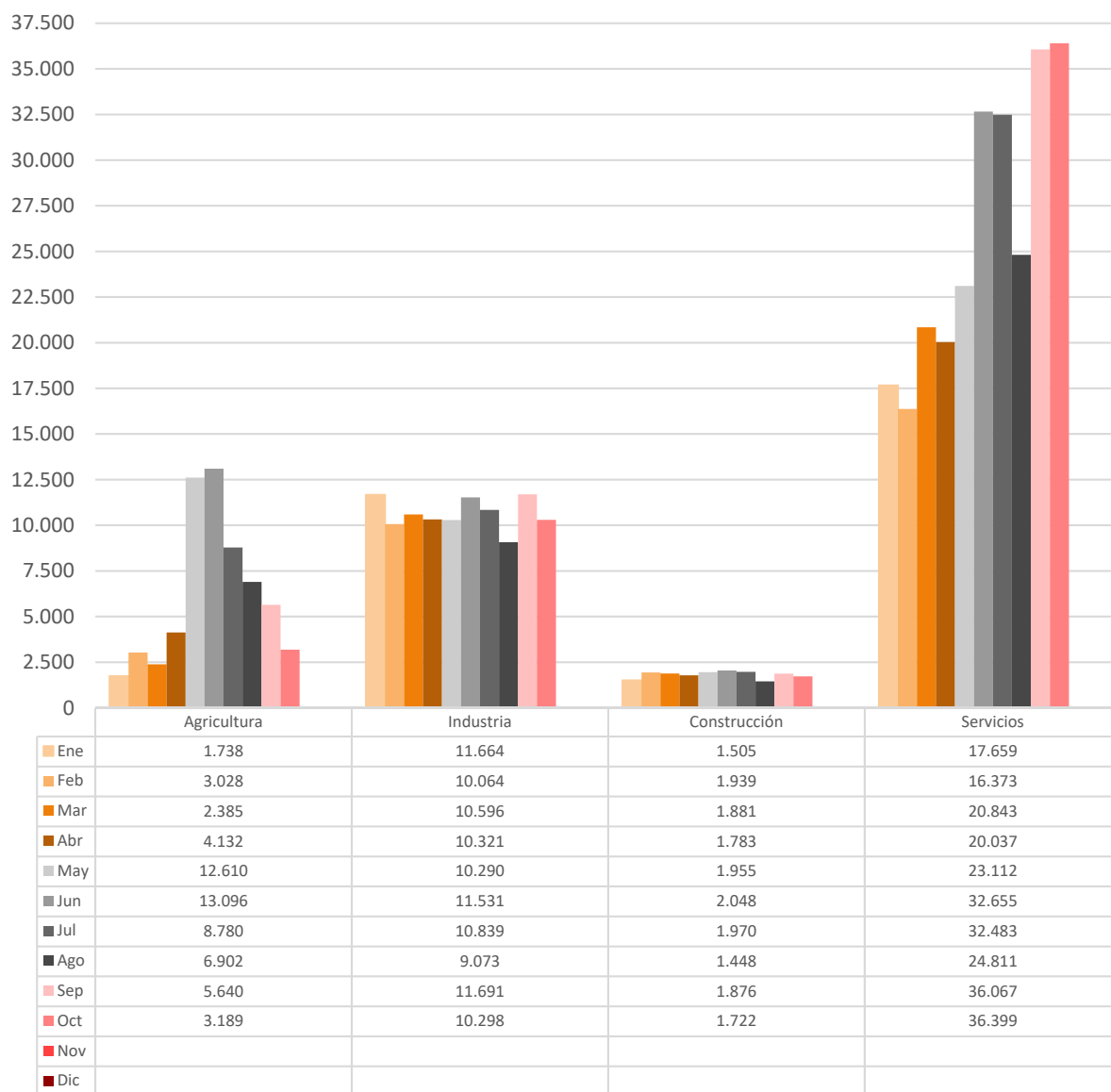

2.13. Contratos totales (incluidos conversiones en indefinidos) por actividad económica y género

Actividad económica		Hombres	Mujeres	Total
01	Agricultura, ganadería, caza y servicios relacionados con las mismas	2.378	720	3.098
02	Silvicultura y explotación forestal	148	25	173
03	Pesca y acuicultura	5	0	5
05	Extracción de antracita, hulla y lignito	0	0	0
06	Extracción de crudo de petróleo y gas natural	0	0	0
07	Extracción de minerales metálicos	0	0	0
08	Otras industrias extractivas	25	1	26
09	Actividades de apoyo a las industrias extractivas	1	0	1
10	Industria de la alimentación	1.561	1.358	2.919
11	Fabricación de bebidas	95	61	156
12	Industria del tabaco	0	0	0
13	Industria textil	41	69	110
14	Confección de prendas de vestir	151	355	506
15	Industria del cuero y del calzado	13	12	25
16	Industria de la madera y del corcho, excepto muebles. Cestería y espartería	53	6	59
17	Industria del papel	265	262	527
18	Artes gráficas y reproducción de soportes grabados	46	44	90
19	Coquerías y refino de petróleo	0	0	0
20	Industria química	167	163	330
21	Fabricación de productos farmacéuticos	25	17	42
22	Fabricación de productos de caucho y plásticos	517	183	700
23	Fabricación de otros productos minerales no metálicos	213	30	243
24	Metalurgia. Fabricación de productos de hierro, acero y ferroaleaciones	131	7	138
25	Fabricación de productos metálicos, excepto maquinaria y equipo	645	106	751
26	Fabricación de productos informáticos, electrónicos y ópticos	70	49	119
27	Fabricación de material y equipo eléctrico	445	283	728
28	Fabricación de maquinaria y equipo n.c.o.p.	437	93	530
29	Fabricación de vehículos de motor, remolques y semirremolques	1.115	464	1.579
30	Fabricación de otro material transporte	19	10	29
31	Fabricación de muebles	242	59	301
32	Otras industrias manufactureras	88	186	274
33	Reparación e instalación de maquinaria y equipo	134	24	158
35	Suministro de energía eléctrica, gas, vapor y aire acondicionado	20	6	26
36	Captación, depuración y distribución de agua	18	4	22
37	Recogida y tratamiento de aguas residuales	11	5	16
38	Recogida, tratamiento y eliminación de residuos. Valorización	218	60	278
39	Actividades de descontaminación y otros servicios de gestión de residuos	2	0	2
41	Construcción de edificios	666	36	702
42	Ingeniería civil	81	6	87
43	Actividades de construcción especializada	1.049	80	1.129
45	Venta y reparación de vehículos de motor y motocicletas	254	41	295
46	Comercio al por mayor e intermediarios del comercio, excepto de vehículos de motor y motocicletas	1.173	591	1.764
47	Comercio al por menor, excepto de vehículos de motor y motocicletas	1.093	2.070	3.163
49	Transporte terrestre y por tubería	1.150	223	1.373
50	Transporte marítimo y por vías navegables interiores	0	0	0
51	Transporte aéreo	1	0	1
52	Almacenamiento y actividades anexas al transporte	1.547	796	2.343
53	Actividades postales y de correos	463	688	1.151
55	Servicios de alojamiento	508	898	1.406
56	Servicios de comidas y bebidas	3.670	4.511	8.181
58	Edición	37	76	113

2.13. Contratos totales (incluidos conversiones en indefinidos) por actividad económica y género

Actividad económica		Hombres	Mujeres	Total
59	Actividades cinematográficas, de vídeo y de programas de televisión, grabación de sonido y edición musical	185	107	292
60	Actividades de programación y emisión de radio y televisión	10	7	17
61	Telecomunicaciones	23	10	33
62	Programación, consultoría y otras actividades relacionadas con la informática	187	73	260
63	Servicios de información	40	19	59
64	Servicios financieros, excepto seguros y fondos de pensiones	33	64	97
65	Seguros, reaseguros y fondos de pensiones, excepto Seguridad Social obligatoria	8	9	17
66	Actividades auxiliares a los servicios financieros y a los seguros	9	29	38
68	Actividades inmobiliarias	35	60	95
69	Actividades jurídicas y de contabilidad	26	73	99
70	Actividades de las sedes centrales. Actividades de consultoría de gestión empresarial	36	65	101
71	Servicios técnicos de arquitectura e ingeniería. Ensayos y análisis técnicos	203	163	366
72	Investigación y desarrollo	23	32	55
73	Publicidad y estudios de mercado	164	272	436
74	Otras actividades profesionales, científicas y técnicas	82	181	263
75	Actividades veterinarias	4	24	28
77	Actividades de alquiler	131	70	201
78	Actividades relacionadas con el empleo	199	128	327
79	Actividades de agencias de viajes, operadores turísticos, servicios de reserva y actividades relacionadas con los mismos	39	84	123
80	Actividades de seguridad e investigación	197	65	262
81	Servicios a edificios y actividades de jardinería	573	1.525	2.098
82	Actividades administrativas de oficina y otras actividades auxiliares a las empresas	618	953	1.571
84	Administración pública y defensa. Seguridad Social obligatoria	374	581	955
85	Educación	1.022	1.628	2.650
86	Actividades sanitarias	163	414	577
87	Asistencia en establecimientos residenciales	159	1.144	1.303
88	Actividades de servicios sociales sin alojamiento	138	812	950
90	Actividades de creación, artísticas y espectáculos	824	381	1.205
91	Actividades de bibliotecas, archivos, museos y otras actividades culturales	63	147	210
92	Actividades de juegos de azar y apuestas	12	34	46
93	Actividades deportivas, recreativas y de entretenimiento	1.039	587	1.626
94	Actividades asociativas	169	324	493
95	Reparación de ordenadores, efectos personales y artículos de uso doméstico	39	46	85
96	Otros servicios personales	118	265	383
97	Actividades de los hogares como empleadores de personal doméstico	60	588	648
98	Actividades de los hogares como productores de bienes y servicios para uso propio	0	0	0
99	Actividades de organizaciones y organismos extraterritoriales	1	1	2
	Total	27.997	25.643	53.640

2.14. Contratos realizados por las Empresas de Trabajo Temporal según provincia*

Mes	Huesca	Teruel	Zaragoza	Aragón
Enero	570	557	11.952	13.079
Febrero	977	665	10.160	11.802
Marzo	788	710	11.424	12.922
Abril	690	592	11.298	12.580
Mayo	1.012	879	12.021	13.912
Junio	1.714	935	14.253	16.902
Julio	1.405	786	12.311	14.502
Agosto	1.239	536	10.609	12.384
Septiembre	911	703	13.296	14.910
Octubre	816	435	12.220	13.471
Noviembre	0	0	0	0
Diciembre	0	0	0	0
Total año	10.122	6.798	119.544	136.464

* Con empresa usuaria identificada

2.15. Contratos realizados por tipo de jornada, tipo de contrato, grupo de edad y género

Tipo de jornada		<25 años		25-44 años		≥ 45 años		Total
		H	M	H	M	H	M	
Tiempo Completo	Indefinido	250	85	1.098	600	547	264	2.844
	Temporal	4.002	2.352	9.473	6.895	5.277	3.754	31.753
Tiempo Parcial	Indefinido	144	205	185	483	83	306	1.406
	Temporal	2.281	2.833	2.909	4.864	1.430	2.782	17.099
Fijo Discontinuo		54	43	184	122	80	55	538
Total		6.731	5.518	13.849	12.964	7.417	7.161	53.640

2.16. Ocupaciones⁽⁵⁾ más contratadas (con 100 y más contratos) por género. (88,83% del total de la contratación)

Código	Ocupación	Hombres	Mujeres	Total
9700	Peones de las industrias manufactureras	5.004	3.350	8.354
5120	Camareros asalariados	3.005	3.087	6.092
9210	Personal de limpieza de oficinas, hoteles y otros establecimientos similares	601	2.719	3.320
5220	Vendedores en tiendas y almacenes	972	1.588	2.560
9511	Peones agrícolas (excepto en huertas, invernaderos, viveros y jardines)	1.470	470	1.940
9811	Peones del transporte de mercancías y descargadores	1.139	573	1.712
3724	Monitores de actividades recreativas y de entretenimiento	488	733	1.221
9310	Ayudantes de cocina	333	599	932
4221	Empleados de servicios de correos (excepto empleados de mostrador)	280	637	917
5110	Cocineros asalariados	378	420	798
8432	Conductores asalariados de camiones	667	27	694

⁵ Según CNO-11 a 4 dígitos.

**2.16. Ocupaciones⁽⁵⁾ más contratadas (con 100 y más contratos) por género.
 (88,83% del total de la contratación)**

Código	Ocupación	Hombres	Mujeres	Total
9432	Mozos de equipaje y afines	456	210	666
9100	Empleados domésticos	29	576	605
3739	Otros técnicos y profesionales de apoyo de actividades culturales y artísticas	411	160	571
4309	Empleados administrativos sin tareas de atención al público no clasificados bajo otros epígrafes	205	357	562
3723	Instructores de actividades deportivas	322	236	558
2329	Profesores y profesionales de la enseñanza no clasificados bajo otros epígrafes	245	311	556
5629	Trabajadores de los cuidados a las personas en servicios de salud no clasificados bajo otros epígrafes	53	495	548
4500	Empleados administrativos con tareas de atención al público no clasificados bajo otros epígrafes	126	403	529
5824	Azafatos de tierra	123	396	519
5721	Cuidadores de niños en guarderías y centros educativos	53	429	482
2210	Profesores de universidades y otra enseñanza superior (excepto formación profesional)	219	262	481
5710	Trabajadores de los cuidados personales a domicilio	19	462	481
5611	Auxiliares de enfermería hospitalaria	45	392	437
9602	Peones de la construcción de edificios	406	25	431
7323	Ajustadores y operadores de máquinas-herramienta	266	160	426
7121	Albañiles	383	21	404
7899	Oficiales, operarios y artesanos de otros oficios no clasificados bajo otros epígrafes	335	50	385
7701	Matarifes y trabajadores de las industrias cárnicas	286	97	383
8121	Operadores en instalaciones para la obtención y transformación de metales	246	130	376
8159	Operadores de máquinas para fabricar productos textiles no clasificados bajo otros epígrafes	81	265	346
8333	Operadores de carretillas elevadoras	324	22	346
8412	Conductores asalariados de automóviles, taxis y furgonetas	306	30	336
9512	Peones agrícolas en huertas, invernaderos, viveros y jardines	253	83	336
9229	Otro personal de limpieza	97	233	330
9820	Reponedores	170	116	286
2932	Compositores, músicos y cantantes	224	57	281
9490	Otras ocupaciones elementales	180	90	270
5500	Cajeros y taquilleros (excepto bancos)	47	205	252
9530	Peones agropecuarios	189	61	250
3715	Animadores comunitarios	81	161	242
5941	Vigilantes de seguridad y similares habilitados para ir armados	183	59	242
3510	Agentes y representantes comerciales	141	86	227
8209	Montadores y ensambladores no clasificados en otros epígrafes	189	28	217
8142	Operadores de máquinas para fabricar productos de material plástico	185	29	214
8201	Ensambladores de maquinaria mecánica	144	65	209
9520	Peones ganaderos	175	29	204
2323	Profesores de enseñanza no reglada de música y danza	111	84	195
5825	Guías de turismo	49	135	184
7510	Electricistas de la construcción y afines	174	4	178
4412	Recepcionistas (excepto de hoteles)	83	94	177

**2.16. Ocupaciones⁽⁵⁾ más contratadas (con 100 y más contratos) por género.
 (88,83% del total de la contratación)**

Código	Ocupación	Hombres	Mujeres	Total
5899	Trabajadores de servicios personales no clasificados bajo otros epígrafes	93	84	177
6110	Trabajadores cualificados en actividades agrícolas (excepto en huertas, invernaderos, viveros y jardines)	157	18	175
2824	Profesionales del trabajo y la educación social	24	146	170
7312	Soldadores y oxicortadores	159	10	169
5492	Promotores de venta	45	119	164
2935	Actores	75	79	154
2121	Enfermeros no especializados	26	127	153
8143	Operadores de máquinas para fabricar productos de papel y cartón	84	67	151
2322	Profesores de enseñanza no reglada de idiomas	36	111	147
3831	Técnicos de grabación audiovisual	125	22	147
7401	Mecánicos y ajustadores de vehículos de motor	142	5	147
8199	Operadores de instalaciones y maquinaria fijas no clasificados bajo otros epígrafes	82	54	136
4424	Teleoperadores	30	105	135
4123	Empleados de logística y transporte de pasajeros y mercancías	98	36	134
5833	Conserjes de edificios	89	43	132
7199	Otros trabajadores de las obras estructurales de construcción no clasificados bajo otros epígrafes	128	4	132
5811	Peluqueros	29	101	130
8202	Ensambladores de equipos eléctricos y electrónicos	63	66	129
7314	Montadores de estructuras metálicas	115	12	127
3722	Entrenadores y árbitros de actividades deportivas	92	34	126
7703	Panaderos, pasteleros y confiteros	52	70	122
5942	Auxiliares de vigilante de seguridad y similares no habilitados para ir armados	100	20	120
6120	Trabajadores cualificados en huertas, invernaderos, viveros y jardines	85	32	117
6410	Trabajadores cualificados en actividades forestales y del medio natural	102	14	116
3820	Programadores informáticos	93	22	115
8160	Operadores de máquinas para elaborar productos alimenticios, bebidas y tabaco	87	28	115
9433	Repartidores, recadistas y mensajeros a pie	99	14	113
9443	Barrenderos y afines	102	11	113
2240	Profesores de enseñanza primaria	32	78	110
9601	Peones de obras públicas	93	14	107
8420	Conductores de autobuses y tranvías	80	22	102
2939	Artistas creativos e interpretativos no clasificados bajo otros epígrafes	56	44	100
4121	Empleados de control de abastecimientos e inventario	60	40	100

2.17. Ocupaciones más contratadas con contrato indefinido por grupo ocupacional

Código	Ocupación	Contratos Indefinidos		
		Iniciales	Conversiones	Total
GRUPO 1: Directores y Gerentes				
1221	Directores comerciales y de ventas	7	2	9
1315	Directores de empresas de abastecimiento, transporte, distribución y afines	5	1	6
GRUPO 2: Técnicos y profesionales científicos e intelectuales				
2322	Profesores de enseñanza no reglada de idiomas	35	2	37
2932	Compositores, músicos y cantantes	30	0	30
2323	Profesores de enseñanza no reglada de música y danza	28	1	29
2329	Profesores y profesionales de la enseñanza no clasificados bajo otros epígrafes	23	5	28
GRUPO 3: Técnicos; profesionales de apoyo				
3510	Agentes y representantes comerciales	63	28	91
3723	Instructores de actividades deportivas	80	10	90
3820	Programadores informáticos	46	20	66
3724	Monitores de actividades recreativas y de entretenimiento	57	6	63
GRUPO 4: Empleados contables, administrativos y otros empleados de oficina				
4500	Empleados administrativos con tareas de atención al público no clasificados bajo otros epígrafes	89	77	166
4309	Empleados administrativos sin tareas de atención al público no clasificados bajo otros epígrafes	66	56	122
4123	Empleados de logística y transporte de pasajeros y mercancías	19	5	24
4424	Teleoperadores	3	15	18
GRUPO 5: Trabajadores de los servicios de restauración, personales, protección y vendedores				
5120	Camareros asalariados	146	194	340
5220	Vendedores en tiendas y almacenes	105	143	248
5110	Cocineros asalariados	49	42	91
5611	Auxiliares de enfermería hospitalaria	7	37	44
GRUPO 6: Trabajadores cualificados en el sector agrícola, ganadero, forestal y pesquero				
6410	Trabajadores cualificados en actividades forestales y del medio natural	75	1	76
6110	Trabajadores cualificados en actividades agrícolas (excepto en huertas, invernaderos, viveros y jardines)	31	3	34
6203	Trabajadores cualificados en actividades ganaderas de porcino	6	11	17
6300	Trabajadores cualificados en actividades agropecuarias mixtas	3	3	6
GRUPO 7: Artesanos y trabajadores cualificados de las industrias manufactureras y la construcción (excepto operadores de instalaciones y maquinaria)				
7701	Matarifes y trabajadores de las industrias cárnicas	8	58	66
7899	Oficiales, operarios y artesanos de otros oficios no clasificados bajo otros epígrafes	30	30	60
7121	Albañiles	16	38	54
7401	Mecánicos y ajustadores de vehículos de motor	22	20	42
GRUPO 8: Operadores de instalaciones y maquinaria, y montadores				
8432	Conductores asalariados de camiones	65	96	161
8412	Conductores asalariados de automóviles, taxis y furgonetas	13	32	45
8440	Conductores de motocicletas y ciclomotores	26	2	28
8209	Montadores y ensambladores no clasificados en otros epígrafes	14	10	24

2.17. Ocupaciones más contratadas con contrato indefinido por grupo ocupacional

Código	Ocupación	Contratos Indefinidos		
		Iniciales	Conversiones	Total
GRUPO 9: Ocupaciones elementales				
9100	Empleados domésticos	261	1	262
9700	Peones de las industrias manufactureras	47	118	165
9210	Personal de limpieza de oficinas, hoteles y otros establecimientos similares	78	81	159
9310	Ayudantes de cocina	42	48	90

3. Contratación de Trabajadores Extranjeros

3.1. Contratos realizados a trabajadores extranjeros por nacionalidad y provincia (26,96% de la contratación total)

País		Huesca	Teruel	Zaragoza	Total
642	Rumanía	578	236	3.078	3.892
504	Marruecos	261	247	1.026	1.534
686	Senegal	224	7	716	947
558	Nicaragua	54	9	861	924
170	Colombia	97	45	612	754
12	Argelia	52	11	451	514
862	Venezuela	58	20	424	502
100	Bulgaria	135	26	336	497
218	Ecuador	25	4	418	447
466	Malí	172	15	132	319
270	Gambia	126	8	184	318
288	Ghana	39	0	213	252
214	Dominicana, República	38	13	194	245
192	Cuba	34	12	181	227
380	Italia	21	13	153	187
340	Honduras	33	1	152	186
620	Portugal	31	12	135	178
604	Perú	7	16	154	177
226	Guinea Ecuatorial	8	0	166	174
76	Brasil	16	13	141	170
566	Nigeria	25	0	117	142
586	Pakistán	36	10	94	140
	Resto	335	77	1.322	1.734
	Total	2.405	795	11.260	14.460

3.2. Contratos realizados a trabajadores extranjeros por nacionalidad y género

País		Hombres	Mujeres	Total
642	Rumanía	1.861	2.031	3.892
504	Marruecos	1.159	375	1.534
686	Senegal	758	189	947
558	Nicaragua	328	596	924
170	Colombia	361	393	754
12	Argelia	434	80	514
862	Venezuela	206	296	502
100	Bulgaria	259	238	497
218	Ecuador	230	217	447
466	Malí	232	87	319
270	Gambia	256	62	318
288	Ghana	184	68	252
214	Dominicana, República	136	109	245
192	Cuba	110	117	227
380	Italia	95	92	187
340	Honduras	55	131	186

3.2. Contratos realizados a trabajadores extranjeros por nacionalidad y género

País		Hombres	Mujeres	Total
620	Portugal	113	65	178
604	Perú	71	106	177
226	Guinea Ecuatorial	62	112	174
76	Brasil	68	102	170
566	Nigeria	81	61	142
586	Pakistán	133	7	140
	Resto	949	785	1.734
	Total	8.141	6.319	14.460

3.3. CONTRATOS REALIZADOS A EXTRANJEROS POR GÉNERO Y GRUPO DE EDAD

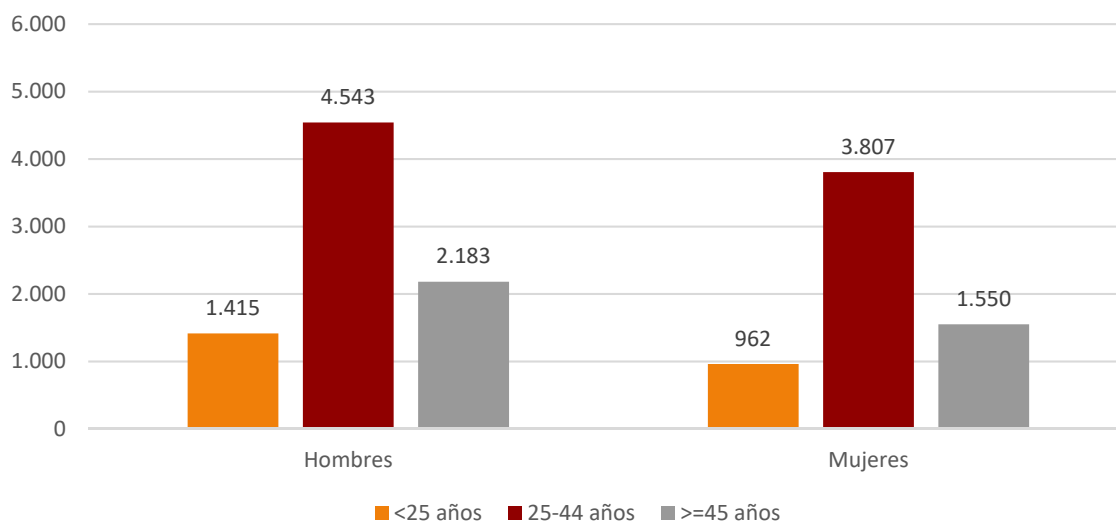

**3.4. Ocupaciones más contratadas (30 y más trabajadores extranjeros) por género
(90,45% del total de contratos de extranjeros)**

Código	Ocupación	Hombres	Mujeres	Total
9700	Peones de las industrias manufactureras	1.622	1.211	2.833
9511	Peones agrícolas (excepto en huertas, invernaderos, viveros y jardines)	1.229	419	1.648
9210	Personal de limpieza de oficinas, hoteles y otros establecimientos similares	267	1.029	1.296
5120	Camareros asalariados	431	716	1.147
9811	Peones del transporte de mercancías y descargadores	454	169	623
5220	Vendedores en tiendas y almacenes	324	229	553
9100	Empleados domésticos	19	383	402
9310	Ayudantes de cocina	108	227	335
7701	Matarifes y trabajadores de las industrias cárnicas	232	56	288
8432	Conductores asalariados de camiones	248	18	266
9512	Peones agrícolas en huertas, invernaderos, viveros y jardines	179	43	222
9602	Peones de la construcción de edificios	212	6	218
9432	Mozos de equipaje y afines	138	51	189
9530	Peones agropecuarios	139	50	189
5110	Cocineros asalariados	73	109	182
7121	Albañiles	167	4	171
5629	Trabajadores de los cuidados a las personas en servicios de salud no clasificados bajo otros epígrafes	5	162	167
8159	Operadores de máquinas para fabricar productos textiles no clasificados bajo otros epígrafes	45	98	143
9229	Otro personal de limpieza	50	81	131
9520	Peones ganaderos	107	20	127
6110	Trabajadores cualificados en actividades agrícolas (excepto en huertas, invernaderos, viveros y jardines)	111	14	125
8121	Operadores en instalaciones para la obtención y transformación de metales	88	25	113
5710	Trabajadores de los cuidados personales a domicilio	2	104	106
5611	Auxiliares de enfermería hospitalaria	12	92	104
8333	Operadores de carretillas elevadoras	99	5	104
4309	Empleados administrativos sin tareas de atención al público no clasificados bajo otros epígrafes	38	53	91
7899	Oficiales, operarios y artesanos de otros oficios no clasificados bajo otros epígrafes	85	6	91
8412	Conductores asalariados de automóviles, taxis y furgonetas	81	3	84
8142	Operadores de máquinas para fabricar productos de material plástico	64	17	81
7323	Ajustadores y operadores de máquinas-herramienta	43	35	78
6120	Trabajadores cualificados en huertas, invernaderos, viveros y jardines	51	24	75
9820	Reponedores	48	25	73
6410	Trabajadores cualificados en actividades forestales y del medio natural	67	1	68
9490	Otras ocupaciones elementales	45	16	61
7199	Otros trabajadores de las obras estructurales de construcción no clasificados bajo otros epígrafes	58	0	58
7510	Electricistas de la construcción y afines	49	1	50

3.4. Ocupaciones más contratadas (30 y más trabajadores extranjeros) por género (90,45% del total de contratos de extranjeros)

Código	Ocupación	Hombres	Mujeres	Total
7705	Trabajadores conserveros de frutas y hortalizas y trabajadores de la elaboración de bebidas no alcohólicas	7	41	48
8201	Ensambladores de maquinaria mecánica	22	26	48
8209	Montadores y ensambladores no clasificados en otros epígrafes	38	8	46
3724	Monitores de actividades recreativas y de entretenimiento	19	26	45
8143	Operadores de máquinas para fabricar productos de papel y cartón	22	23	45
7314	Montadores de estructuras metálicas	39	3	42
8160	Operadores de máquinas para elaborar productos alimenticios, bebidas y tabaco	33	9	42
2322	Profesores de enseñanza no reglada de idiomas	19	20	39
5811	Peluqueros	22	14	36
7703	Panaderos, pasteleros y confiteros	12	24	36
9433	Repartidores, recadistas y mensajeros a pie	30	4	34
3739	Otros técnicos y profesionales de apoyo de actividades culturales y artísticas	23	10	33
5500	Cajeros y taquilleros (excepto bancos)	8	24	32
4424	Teleoperadores	8	23	31
8321	Operadores de maquinaria agrícola móvil	29	1	30

3.5. Contratos realizados a trabajadores extranjeros por actividad económica

Actividad Económica		Hombres	Mujeres	Total
01	Agricultura, ganadería, caza y servicios relacionados con las mismas	1.859	606	2.465
02	Silvicultura y explotación forestal	88	16	104
03	Pesca y acuicultura	2	0	2
05	Extracción de antracita, hulla y lignito	0	0	0
06	Extracción de crudo de petróleo y gas natural	0	0	0
07	Extracción de minerales metálicos	0	0	0
08	Otras industrias extractivas	9	0	9
09	Actividades de apoyo a las industrias extractivas	0	0	0
10	Industria de la alimentación	826	609	1.435
11	Fabricación de bebidas	35	5	40
12	Industria del tabaco	0	0	0
13	Industria textil	21	34	55
14	Confección de prendas de vestir	90	220	310
15	Industria del cuero y del calzado	5	3	8
16	Industria de la madera y del corcho, excepto muebles. Cestería y espartería	18	0	18
17	Industria del papel	56	42	98
18	Artes gráficas y reproducción de soportes grabados	15	11	26
19	Coquerías y refino de petróleo	0	0	0
20	Industria química	13	35	48
21	Fabricación de productos farmacéuticos	2	1	3
22	Fabricación de productos de caucho y plásticos	143	52	195

3.5. Contratos realizados a trabajadores extranjeros por actividad económica

Actividad Económica		Hombres	Mujeres	Total
23	Fabricación de otros productos minerales no metálicos	68	4	72
24	Metalurgia. Fabricación de productos de hierro, acero y ferroaleaciones	46	1	47
25	Fabricación de productos metálicos, excepto maquinaria y equipo	149	10	159
26	Fabricación de productos informáticos, electrónicos y ópticos	17	10	27
27	Fabricación de material y equipo eléctrico	56	56	112
28	Fabricación de maquinaria y equipo n.c.o.p.	49	9	58
29	Fabricación de vehículos de motor, remolques y semirremolques	302	92	394
30	Fabricación de otro material transporte	2	3	5
31	Fabricación de muebles	67	14	81
32	Otras industrias manufactureras	7	48	55
33	Reparación e instalación de maquinaria y equipo	30	3	33
35	Suministro de energía eléctrica, gas, vapor y aire acondicionado	3	0	3
36	Captación, depuración y distribución de agua	3	0	3
37	Recogida y tratamiento de aguas residuales	0	0	0
38	Recogida, tratamiento y eliminación de residuos. Valorización	37	21	58
39	Actividades de descontaminación y otros servicios de gestión de residuos	0	0	0
41	Construcción de edificios	319	5	324
42	Ingeniería civil	17	0	17
43	Actividades de construcción especializada	347	15	362
45	Venta y reparación de vehículos de motor y motocicletas	56	4	60
46	Comercio al por mayor e intermediarios del comercio, excepto de vehículos de motor y motocicletas	308	172	480
47	Comercio al por menor, excepto de vehículos de motor y motocicletas	184	320	504
49	Transporte terrestre y por tubería	434	55	489
50	Transporte marítimo y por vías navegables interiores	0	0	0
51	Transporte aéreo	1	0	1
52	Almacenamiento y actividades anexas al transporte	675	227	902
53	Actividades postales y de correos	69	27	96
55	Servicios de alojamiento	88	229	317
56	Servicios de comidas y bebidas	664	1.232	1.896
58	Edición	9	21	30
59	Actividades cinematográficas, de vídeo y de programas de televisión, grabación de sonido y edición musical	10	3	13
60	Actividades de programación y emisión de radio y televisión	0	1	1
61	Telecomunicaciones	4	6	10
62	Programación, consultoría y otras actividades relacionadas con la informática	9	1	10
63	Servicios de información	14	3	17
64	Servicios financieros, excepto seguros y fondos de pensiones	3	6	9
65	Seguros, reaseguros y fondos de pensiones, excepto seguridad social obligatoria	0	0	0
66	Actividades auxiliares a los servicios financieros y a los seguros	0	3	3
68	Actividades inmobiliarias	3	5	8
69	Actividades jurídicas y de contabilidad	0	0	0
70	Actividades de las sedes centrales. Actividades de consultoría de gestión empresarial	4	7	11
71	Servicios técnicos de arquitectura e ingeniería. Ensayos y análisis técnicos	30	21	51
72	Investigación y desarrollo	5	4	9
73	Publicidad y estudios de mercado	17	16	33

3.5. Contratos realizados a trabajadores extranjeros por actividad económica

Actividad Económica		Hombres	Mujeres	Total
74	Otras actividades profesionales, científicas y técnicas	21	64	85
75	Actividades veterinarias	0	1	1
77	Actividades de alquiler	19	10	29
78	Actividades relacionadas con el empleo	59	56	115
79	Actividades de agencias de viajes, operadores turísticos, servicios de reserva y actividades relacionadas con los mismos	0	11	11
80	Actividades de seguridad e investigación	4	3	7
81	Servicios a edificios y actividades de jardinería	220	499	719
82	Actividades administrativas de oficina y otras actividades auxiliares a las empresas	135	191	326
84	Administración pública y defensa. Seguridad social obligatoria	27	50	77
85	Educación	58	100	158
86	Actividades sanitarias	22	26	48
87	Asistencia en establecimientos residenciales	21	328	349
88	Actividades de servicios sociales sin alojamiento	16	136	152
90	Actividades de creación, artísticas y espectáculos	43	14	57
91	Actividades de bibliotecas, archivos, museos y otras actividades culturales	0	19	19
92	Actividades de juegos de azar y apuestas	3	10	13
93	Actividades deportivas, recreativas y de entretenimiento	127	53	180
94	Actividades asociativas	10	21	31
95	Reparación de ordenadores, efectos personales y artículos de uso doméstico	10	15	25
96	Otros servicios personales	29	38	67
97	Actividades de los hogares como empleadores de personal doméstico	29	386	415
98	Actividades de los hogares como productores de bienes y servicios para uso propio	0	0	0
99	Actividades de organizaciones y organismos extraterritoriales	0	0	0
	Total	8.141	6.319	14.460