



**INFORME MENSUAL
DE PARO REGISTRADO Y CONTRATOS
INSTITUTO ARAGONÉS DE EMPLEO**



**ARAGÓN
NOVIEMBRE
2021**

ÍNDICE

1. Paro registrado

1.1.	Evolución del paro registrado según ámbito territorial	4
1.2.	Evolución mensual del paro registrado	4
1.3.	Paro registrado por género	4
1.4.	Evolución mensual por género	5
1.5.	Evolución mensual por grupo de edad	5
1.6.	Paro registrado por grupo de edad, provincia y género	6
1.7.	Paro registrado por género y grupo de edad	6
1.8.	Porcentaje que supone cada segmento de edad respecto al total de cada género	7
1.9.	Paro registrado por nivel académico	7
1.10.	Paro registrado por nivel académico, provincia y género	8
1.11.	Porcentaje que representa cada nivel académico respecto al total de cada género	8
1.12.	Paro registrado por nivel académico y grupo de edad. Hombres	9
1.13.	Paro registrado por nivel académico y grupo de edad. Mujeres	9
1.14.	Trabajadores parados de larga duración por grupo de edad	9
1.15.	Duración media de la demanda en desempleo según grupo de edad y género	10
1.16.	Duración media de la demanda en desempleo según nivel académico y género	10
1.17.	Ámbito de búsqueda de empleo en el que el demandante está dispuesto a trabajar	10
1.18.	Parados con Formación Profesional por Área de Conocimiento	11
1.19.	Parados con titulaciones universitarias por Área de Conocimiento	13
1.20.	Actividad económica de la última empresa en la que los trabajadores han prestado sus servicios	15
1.21.	Trabajadores sin empleo anterior según género y grupo de edad	17
1.22.	Trabajadores con una discapacidad igual o superior al 33%	17
1.23.	Trabajadores extranjeros según género y grupo de edad	18
1.24.	Porcentaje de trabajadores extranjeros en los trabajadores parados	18

2. Contratación

2.1.	Total contratos según ámbito territorial	19
2.2.	Evolución mensual de la contratación	19
2.3.	Contratos por modalidad y provincia	20
2.4.	Contratos por modalidad. Evolución mensual	20
2.5.	Evolución mensual de los contratos por género	22
2.6.	Evolución mensual de los contratos por tramo de edad	22
2.7.	Contratos por grupo de edad	23
2.8.	Contratos por género y grupo de edad	23
2.9.	Contratos por género y provincia	24
2.10.	Contratos indefinidos totales por género y grupo de edad	24
2.11.	Contratos por nivel académico, género, contratos indefinidos y duración media en días	24
2.12.	Contratos iniciales por sector de actividad económica	25
2.13.	Contratos totales por actividad económica y género	26
2.14.	Contratos realizados por las empresas de trabajo temporal según provincia	28
2.15.	Contratos realizados por tipo de jornada, tipo de contrato, grupo de edad y género	28
2.16.	Ocupaciones más contratadas (con 100 y más contratos) por género	28
2.17.	Ocupaciones más contratadas con contrato indefinido por grupo ocupacional	30

3. Contratación de trabajadores extranjeros

3.1.	Contratos realizados a trabajadores extranjeros por nacionalidad y provincia	32
3.2.	Contratos realizados a trabajadores extranjeros por nacionalidad y género	32
3.3.	Contratos realizados a trabajadores extranjeros por género y grupo de edad	33
3.4.	Ocupaciones más contratadas (con 30 y más trabajadores extranjeros) por género	34
3.5.	Contratos realizados a trabajadores extranjeros por actividad económica	35

1. Paro Registrado

1.1. Evolución del paro registrado según ámbito territorial

Ámbito	Noviembre 2021	Variación mes anterior		Variación año anterior	
		Total	%	Total	%
Huesca	8.353	-129	-1,52%	-3.127	-27,24%
Teruel	5.203	14	0,27%	-1.879	-26,53%
Zaragoza	49.002	-1.118	-2,23%	-12.592	-20,44%
Aragón	62.558	-1.233	-1,93%	-17.598	-21,95%
España	3.182.687	-74.381	-2,28%	-668.625	-17,36%

1.2. EVOLUCIÓN MENSUAL DEL PARO REGISTRADO

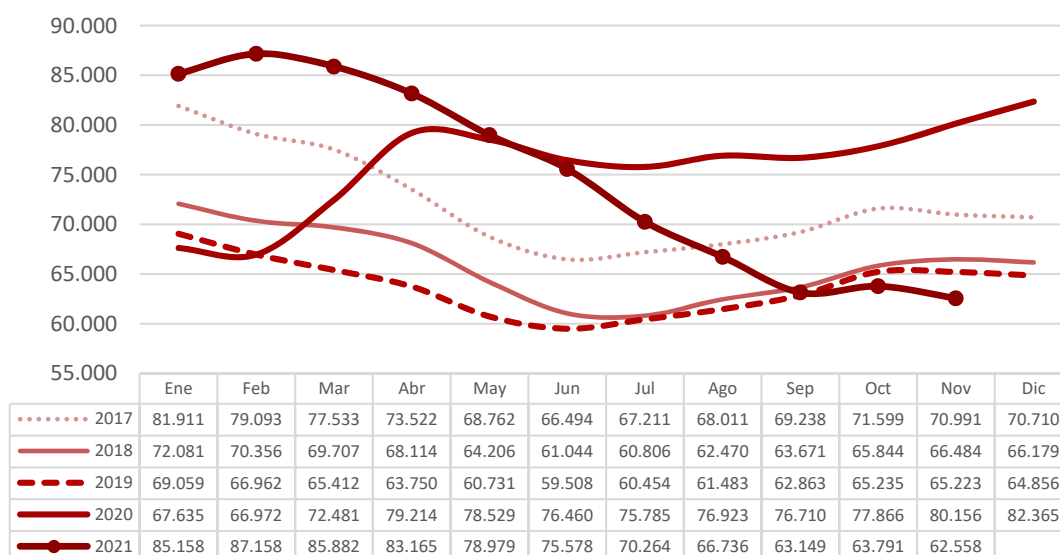

1.3. PARO REGISTRADO POR GÉNERO (%)

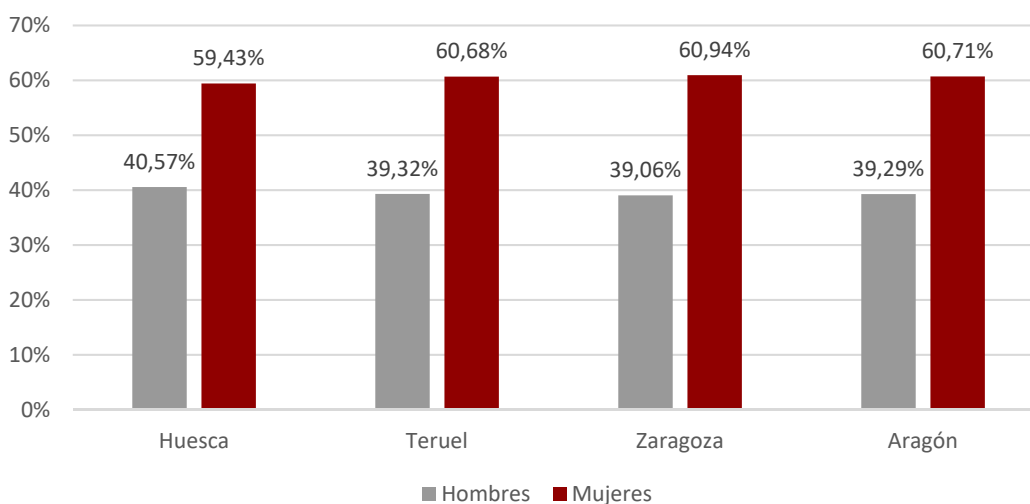

1.4. EVOLUCIÓN MENSUAL POR GÉNERO

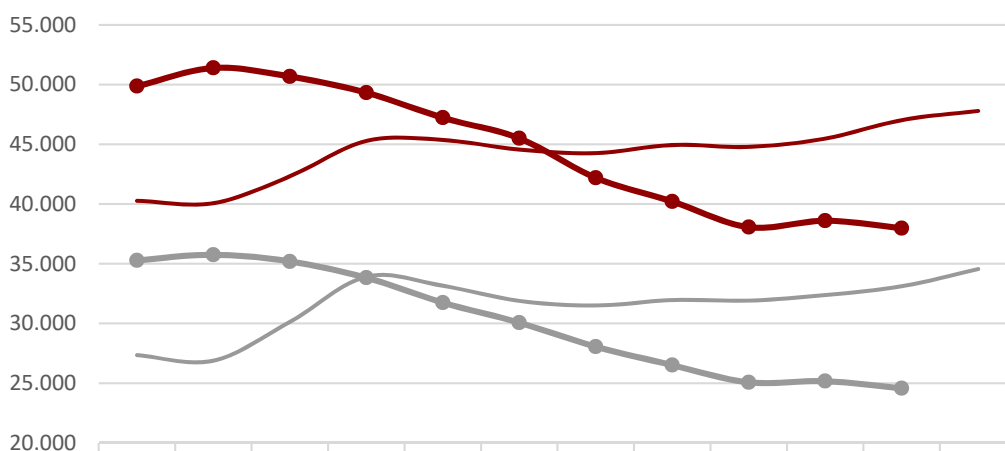

	Ene	Feb	Mar	Abr	May	Jun	Jul	Ago	Sep	Oct	Nov	Dic
— Hombres 2020	27.357	26.896	30.147	33.924	33.161	31.898	31.515	31.973	31.923	32.385	33.123	34.564
— Mujeres 2020	40.278	40.076	42.334	45.290	45.368	44.562	44.270	44.950	44.787	45.481	47.033	47.801
— Hombres 2021	35.286	35.757	35.196	33.833	31.748	30.073	28.064	26.516	25.081	25.178	24.576	
— Mujeres 2021	49.872	51.401	50.686	49.332	47.231	45.505	42.200	40.220	38.068	38.613	37.982	

1.5. EVOLUCIÓN MENSUAL POR GRUPO DE EDAD

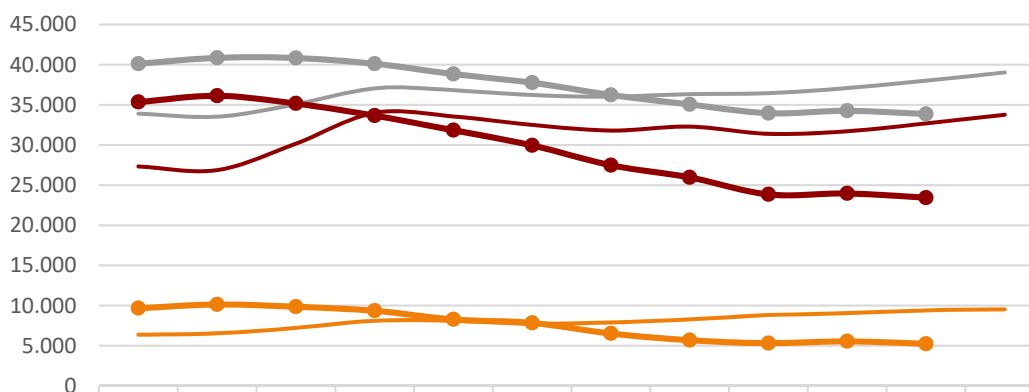

	Ene	Feb	Mar	Abr	May	Jun	Jul	Ago	Sep	Oct	Nov	Dic
— 2020: <25	6.373	6.546	7.223	8.120	8.106	7.735	7.916	8.273	8.836	9.046	9.421	9.524
— 2020: 25-44	27.342	26.884	30.178	34.021	33.560	32.512	31.811	32.304	31.399	31.714	32.705	33.783
— 2020: >=45	33.920	33.542	35.080	37.073	36.863	36.213	36.058	36.346	36.475	37.106	38.030	39.058
— 2021: <25	9.676	10.146	9.859	9.366	8.284	7.847	6.526	5.695	5.325	5.550	5.248	
— 2021: 25-44	35.361	36.143	35.177	33.670	31.852	29.964	27.492	25.977	23.852	23.969	23.448	
— 2021: >=45	40.121	40.869	40.846	40.129	38.843	37.767	36.246	35.064	33.972	34.272	33.862	

1.6. Paro registrado por grupo de edad, provincia y género

Edad	Huesca		Teruel		Zaragoza		Aragón	
	H	M	H	M	H	M	H	M
<20	117	95	103	52	545	467	765	614
20-24	325	316	201	227	1.370	1.430	1.896	1.973
25-29	328	394	179	283	1.597	2.243	2.104	2.920
30-34	299	541	154	352	1.518	2.657	1.971	3.550
35-39	311	561	155	365	1.590	3.044	2.056	3.970
40-44	338	639	182	336	1.933	3.449	2.453	4.424
45-49	355	577	203	324	2.150	3.654	2.708	4.555
50-54	381	567	206	408	2.466	3.824	3.053	4.799
55-59	507	603	330	367	2.941	4.314	3.778	5.284
>=60	428	671	333	443	3.031	4.779	3.792	5.893
Total	3.389	4.964	2.046	3.157	19.141	29.861	24.576	37.982

1.7. PARO REGISTRADO POR GÉNERO Y GRUPO DE EDAD

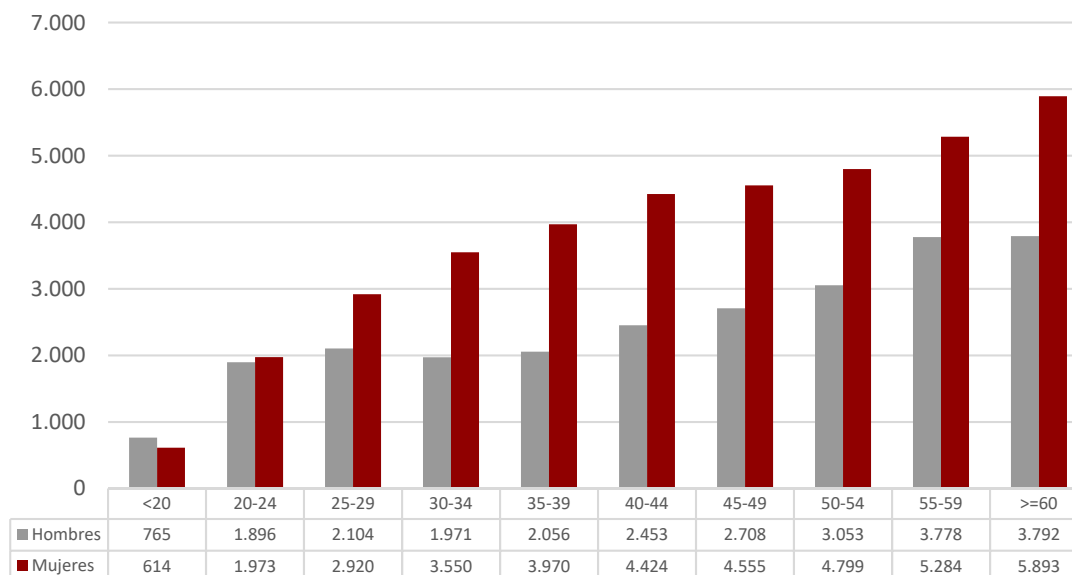

1.8. PORCENTAJE QUE SUPONE CADA SEGMENTO DE EDAD RESPECTO AL TOTAL DE CADA GÉNERO

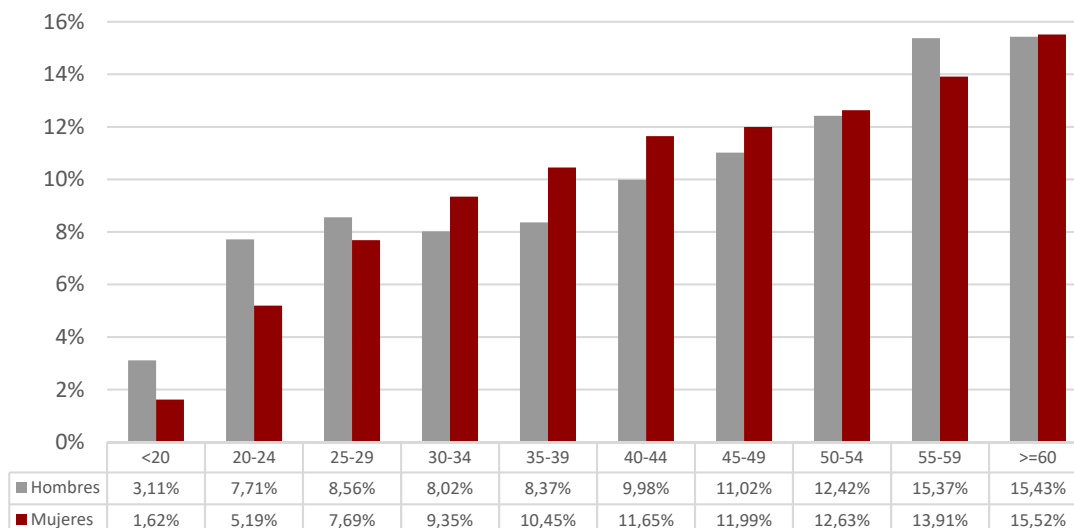

1.9. PARO REGISTRADO POR NIVEL ACADÉMICO

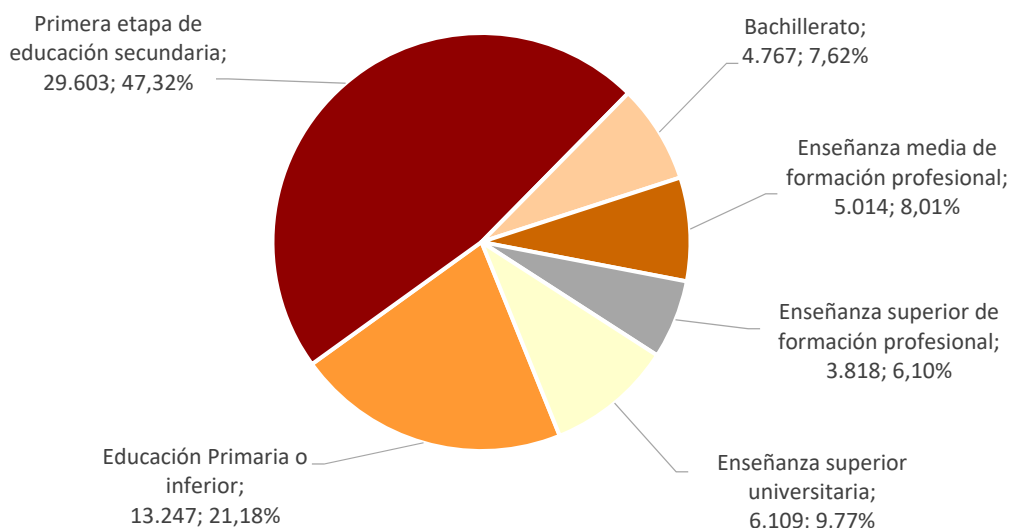

1.10. Paro registrado por nivel académico, provincia y género								
Nivel Académico	Huesca		Teruel		Zaragoza		Aragón	
	H	M	H	M	H	M	H	M
Educación Primaria o inferior	970	1.360	547	959	3.925	5.486	5.442	7.805
Primera Etapa de Educ. Secundaria	1.469	1.821	1.040	1.225	9.998	14.050	12.507	17.096
Segunda Etapa de Educ. Secundaria:								
- Bachillerato	273	412	109	180	1.447	2.346	1.829	2.938
- Enseñanza media de formación profesional	216	392	124	277	1.263	2.742	1.603	3.411
Enseñanza Superior:								
- De formación profesional	183	339	100	191	1.095	1.910	1.378	2.440
- Universitaria	278	640	126	325	1.413	3.327	1.817	4.292
Total	3.389	4.964	2.046	3.157	19.141	29.861	24.576	37.982

1.11. PORCENTAJE QUE REPRESENTA CADA NIVEL ACADÉMICO RESPECTO AL TOTAL DE CADA GÉNERO

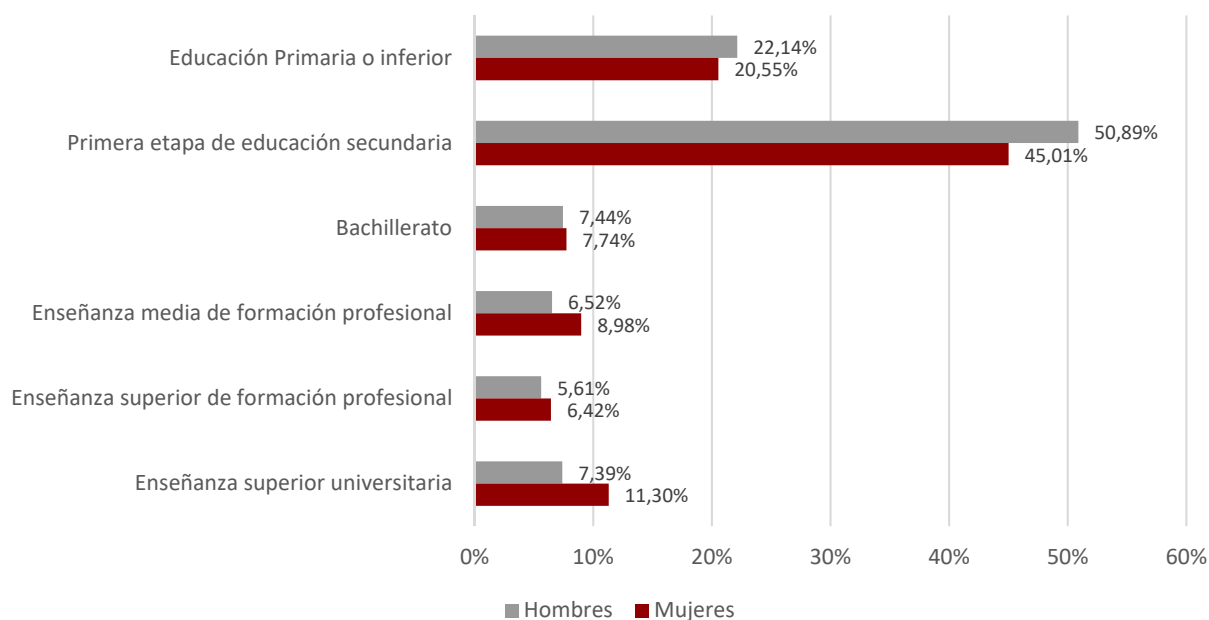

1.12. Paro registrado por nivel académico y grupo de edad. Hombres

Nivel Académico	< 25 años		25 – 44 años		≥ 45 años	
	T	%	T	%	T	%
Educación Primaria o inferior	471	17,70%	1.805	21,03%	3.166	23,75%
Primera Etapa de Educ. Secundaria	1.500	56,37%	4.025	46,89%	6.982	52,37%
Segunda Etapa de Educ. Secundaria:						
- Bachillerato	193	7,25%	494	5,75%	1.142	8,57%
- Enseñanza media de formación profesional	225	8,46%	750	8,74%	628	4,71%
Enseñanza Superior:						
- De formación profesional	177	6,65%	655	7,63%	546	4,10%
- Universitaria	95	3,57%	855	9,96%	867	6,50%
Total	2.661	100,00%	8.584	100,00%	13.331	100,00%

1.13. Paro registrado por nivel académico y grupo de edad. Mujeres

Nivel Académico	< 25 años		25 – 44 años		≥ 45 años	
	T	%	T	%	T	%
Educación Primaria o inferior	435	16,81%	3.538	23,80%	3.832	18,66%
Primera Etapa de Educ. Secundaria	1.332	51,49%	5.573	37,49%	10.191	49,64%
Segunda Etapa de Educ. Secundaria:						
- Bachillerato	253	9,78%	963	6,48%	1.722	8,39%
- Enseñanza media de formación profesional	208	8,04%	1.361	9,16%	1.842	8,97%
Enseñanza Superior:						
- De formación profesional	147	5,68%	1.202	8,09%	1.091	5,31%
- Universitaria	212	8,19%	2.227	14,98%	1.853	9,03%
Total	2.587	100,00%	14.864	100,00%	20.531	100,00%

1.14. Trabajadores parados de larga duración* por grupo de edad y género

Edad	Nº Parados			% variación mes anterior		
	Hombres	Mujeres	Total	Hombres	Mujeres	Total
<25 años	374	449	823	-11,37%	-12,65%	-12,07%
25-44 años	2.098	5.419	7.517	-7,86%	-7,51%	-7,61%
≥ 45 años	6.748	12.377	19.125	-3,61%	-3,91%	-3,81%
Total	9.220	18.245	27.465	-4,95%	-5,24%	-5,14%

*Más de 12 meses como desempleado.

1.15. Duración media de la demanda en desempleo según grupo de edad y género (días)

Edad	Hombres	Mujeres	Total
<20	135	137	136
20-24	176	219	198
25-29	205	284	251
30-34	306	391	361
35-39	345	506	451
40-44	416	577	520
45-49	517	666	610
50-54	704	786	754
55-59	853	984	929
>=60	1.128	1.416	1.303
Total	580	728	670

1.16. Duración media de la demanda en desempleo según nivel académico y género (días)

Nivel Académico	Hombres	Mujeres	Total
Educación Primaria o inferior	454	639	563
Primera Etapa de Educación. Secundaria	644	856	766
Segunda Etapa de Educación Secundaria:			
- Bachillerato	726	752	742
- Enseñanza media de formación profesional	450	616	563
Enseñanza Superior:			
- De formación profesional	496	534	521
- Universitaria	541	562	556
Total	580	728	670

1.17. Ámbito de búsqueda de empleo en el que el demandante está dispuesto a trabajar

Ámbito	T	%
Municipio, comarca o restringido*	45.838	73,27%
Provincia	12.603	20,15%
Aragón	2.759	4,41%
España	881	1,41%
Extranjero	477	0,76%
Total	62.558	100,00%

*El ámbito restringido se refiere a un territorio muy concreto y definido, formado por varios municipios que no es preciso que sean colindantes y/o varias provincias.

1.18.1. Parados con Formación Profesional de Grado Medio por Área de Conocimiento⁽¹⁾.

Área de Conocimiento		Hombres	Mujeres	Total	<i>Duración media en desempleo (días)</i>
345	Administración y gestión de empresas	290	1.647	1.937	759
723	Enfermería y atención a enfermos	115	1.314	1.429	329
815	Peluquería y servicios de belleza	8	427	435	530
520	Mecánica, electrónica y otra formación técnica	232	5	237	552
525	Vehículos de motor, barcos y aeronaves	225	7	232	357
811	Hostelería	57	127	184	556
523	Electrónica y automática	171	8	179	505
761	Cuidado de niños y servicios para jóvenes	2	160	162	736
727	Farmacia	13	142	155	287
521	Maquinaria y metalurgia	150	1	151	519
481	Ciencias de la computación	105	25	130	313
341	Ventas al por mayor y al por menor	29	94	123	457
213	Técnicas audiovisuales y medios de comunicación	53	55	108	515
621	Producción agrícola y explotación ganadera	43	55	98	484
522	Electricidad y energía	68	2	70	323
813	Deportes	50	19	69	226
524	Procesos químicos	20	48	68	567
582	Construcción e ingeniería civil	45	18	63	627
623	Silvicultura	45	16	61	307
542	Industria textil, confección, del calzado y piel	0	44	44	623
212	Música y artes del espectáculo	11	27	38	395
543	Industrias de otros materiales (madera, papel, plástico, vidrio, piedra, arcilla, materiales artificiales, etc.)	30	8	38	414
541	Industria de la alimentación	14	19	33	320
622	Horticultura	17	11	28	405
814	Servicios domésticos	0	27	27	742
215	Artesanía	4	9	13	532
861	Protección de la propiedad y de las personas	3	3	6	105
624	Pesca	0	1	1	71

¹ A partir de julio 2015 y debido al elevado número actual de titulaciones académicas, la información sobre el número de parados por titulación se agrupa por Área de Conocimiento. Una persona tiene la posibilidad de anotar en su demanda hasta 4 titulaciones que pueden ser incluso de la misma Área de Conocimiento.

1.18.2. Parados con Formación Profesional de Grado Superior por Área de Conocimiento⁽²⁾.

Área de Conocimiento		Hombres	Mujeres	Total	Duración media en desempleo (días)
345	Administración y gestión de empresas	236	993	1.229	631
481	Ciencias de la computación	145	183	328	670
143	Formación de docentes de enseñanza infantil	10	316	326	343
213	Técnicas audiovisuales y medios de comunicación	146	161	307	471
725	Tecnología de diagnóstico y tratamiento médico	38	215	253	207
523	Electrónica y automática	224	25	249	646
521	Maquinaria y metalurgia	117	23	140	524
724	Estudios dentales	15	105	120	302
342	Marketing y publicidad	36	72	108	396
524	Procesos químicos	37	63	100	369
522	Electricidad y energía	96	1	97	692
346	Secretariado y trabajo administrativo	10	83	93	810
582	Construcción e ingeniería civil	35	56	91	658
762	Trabajo social y orientación	9	81	90	352
815	Peluquería y servicios de belleza	3	86	89	410
812	Viajes, turismo y ocio	16	70	86	400
811	Hostelería	36	48	84	271
214	Diseño	13	65	78	646
525	Vehículos de motor, barcos y aeronaves	75	1	76	296
852	Entornos naturales y vida salvaje	45	28	73	227
813	Deportes	50	20	70	180
322	Biblioteconomía, documentación y archivos	6	51	57	449
726	Terapia y rehabilitación	8	48	56	353
341	Ventas al por mayor y al por menor	16	36	52	503
520	Mecánica, electrónica y otra formación técnica	40	1	41	219
542	Industria textil, confección, del calzado y piel	1	31	32	320
720	Salud	7	17	24	441
211	Bellas Artes	7	16	23	817
621	Producción agrícola y explotación ganadera	13	9	22	462
581	Arquitectura y urbanismo	11	9	20	722
862	Salud y seguridad en el trabajo	11	7	18	255
215	Artesanía	4	12	16	475
541	Industria de la alimentación	4	11	15	535
543	Industrias de otros materiales (madera, papel, plástico, vidrio, piedra, arcilla, materiales artificiales, etc.)	7	6	13	312
721	Medicina	2	11	13	50
312	Sociología, antropología y geografía social y cultural	3	9	12	278
223	Lenguas y dialectos españoles	1	8	9	332
851	Control y tecnología medioambiental	0	3	3	4
861	Protección de la propiedad y de las personas	1	0	1	335

² A partir de julio 2015 y debido al elevado número actual de titulaciones académicas, la información sobre el número de parados por titulación se agrupa por Área de Conocimiento.

Una persona tiene la posibilidad de anotar en su demanda hasta 4 titulaciones que pueden ser incluso de la misma Área de Conocimiento.

1.19. Parados con titulaciones universitarias por Área de Conocimiento⁽³⁾.

Área de Conocimiento		Hombres	Mujeres	Total	Duración media en desempleo (días)
345	Administración y gestión de empresas	226	486	712	564
380	Derecho	157	353	510	729
143	Formación de docentes de enseñanza infantil	24	403	427	559
144	Formación de docentes de enseñanza primaria	78	273	351	673
762	Trabajo social y orientación	36	297	333	403
340	Enseñanza comercial y administración	102	216	318	728
311	Psicología	43	214	257	518
225	Historia y arqueología	106	140	246	793
211	Bellas Artes	49	195	244	570
140	Formación de personal docente y ciencias de la educación	68	167	235	233
812	Viajes, turismo y ocio	30	178	208	609
723	Enfermería y atención a enfermos	22	145	167	213
314	Economía	76	87	163	655
312	Sociología, antropología y geografía social y cultural	66	86	152	452
581	Arquitectura y urbanismo	62	84	146	418
726	Terapia y rehabilitación	30	116	146	200
222	Lenguas extranjeras	23	110	133	625
421	Biología y bioquímica	26	95	121	587
520	Mecánica, electrónica y otra formación técnica	81	32	113	595
321	Periodismo	33	77	110	307
442	Química	29	78	107	584
641	Veterinaria	25	79	104	366
146	Formación de docentes de formación profesional	31	66	97	421
721	Medicina	17	71	88	478
523	Electrónica y automática	66	18	84	390
223	Lenguas y dialectos españoles	19	60	79	736
541	Industria de la alimentación	29	50	79	269
524	Procesos químicos	23	55	78	713
443	Geología y meteorología	33	44	77	463
521	Maquinaria y metalurgia	63	14	77	726
213	Técnicas audiovisuales y medios de comunicación	20	54	74	339
342	Marketing y publicidad	24	48	72	329
522	Electricidad y energía	51	12	63	711
142	Ciencias de la educación	6	56	62	290
226	Filosofía y ética	26	28	54	680
481	Ciencias de la computación	34	16	50	401
322	Biblioteconomía, documentación y archivos	9	40	49	653

³ A partir de julio 2015 y debido al elevado número actual de titulaciones académicas, la información sobre el número de parados por titulación se agrupa por Área de Conocimiento.

Una persona tiene la posibilidad de anotar en su demanda hasta 4 titulaciones que pueden ser incluso de la misma Área de Conocimiento.

1.19. Parados con titulaciones universitarias por Área de Conocimiento⁽³⁾.

Área de Conocimiento		Hombres	Mujeres	Total	Duración media en desempleo (días)
621	Producción agrícola y explotación ganadera	16	22	38	301
727	Farmacia	7	30	37	362
214	Diseño	9	27	36	440
582	Construcción e ingeniería civil	23	12	35	378
422	Ciencias del medio ambiente	12	21	33	223
813	Deportes	22	10	32	179
441	Física	23	8	31	744
212	Música y artes del espectáculo	10	20	30	508
461	Matemáticas	8	20	28	838
313	Ciencias políticas	12	13	25	388
343	Finanzas, banca y seguros	12	12	24	219
462	Estadística	6	16	22	1.137
862	Salud y seguridad en el trabajo	6	16	22	389
725	Tecnología de diagnóstico y tratamiento médico	3	17	20	232
623	Silvicultura	6	10	16	282
622	Horticultura	6	9	15	213
220	Humanidades	2	12	14	192
344	Contabilidad y gestión de impuestos	6	8	14	401
542	Industria textil, confección, del calzado y piel	1	7	8	663
525	Vehículos de motor, barcos y aeronaves	5	0	5	420
145	Formación de docentes de enseñanza de temas especiales	1	2	3	41
210	Artes	1	2	3	634
221	Religión	2	1	3	891
460	Matemáticas y estadística	1	2	3	122
544	Minería y extracción	2	1	3	1.608
852	Entornos naturales y vida salvaje	2	1	3	409
200	Artes y humanidades	0	2	2	350
840	Servicios de transporte	2	0	2	106
850	Protección del medio ambiente	2	0	2	136
851	Control y tecnología medioambiental	0	2	2	227
310	Ciencias sociales y del comportamiento	0	1	1	34
341	Ventas al por mayor y al por menor	1	0	1	14
440	Ciencias físicas, químicas, geológicas	0	1	1	1.019
500	Mecánica, electrónica y otra formación técnica. Industria manufacturera y construcción	1	0	1	179
640	Salud y cuidados de animales	0	1	1	1.484
720	Salud	0	1	1	34
724	Estudios dentales	0	1	1	95
863	Enseñanza militar	1	0	1	803

1.20. Actividad económica de la última empresa en la que los trabajadores han prestado sus servicios				
Actividad económica		Hombres	Mujeres	Total
01	Agricultura, ganadería, caza y servicios relacionados con las mismas	2.212	1.512	3.724
02	Silvicultura y explotación forestal	82	45	127
03	Pesca y acuicultura	5	2	7
05	Extracción de antracita, hulla y lignito	5	3	8
06	Extracción de crudo de petróleo y gas natural	1	0	1
07	Extracción de minerales metálicos	5	0	5
08	Otras industrias extractivas	14	5	19
09	Actividades de apoyo a las industrias extractivas	2	0	2
10	Industria de la alimentación	549	918	1.467
11	Fabricación de bebidas	47	57	104
12	Industria del tabaco	0	7	7
13	Industria textil	38	171	209
14	Confección de prendas de vestir	31	276	307
15	Industria del cuero y del calzado	60	137	197
16	Industria de la madera y del corcho, excepto muebles; cestería y espartería	114	23	137
17	Industria del papel	49	27	76
18	Artes gráficas y reproducción de soportes grabados	56	78	134
19	Coquerías y refino de petróleo	1	1	2
20	Industria química	91	76	167
21	Fabricación de productos farmacéuticos	22	26	48
22	Fabricación de productos de caucho y plásticos	134	134	268
23	Fabricación de otros productos minerales no metálicos	122	43	165
24	Metalurgia; fabricación de productos de hierro, acero y ferroaleaciones	168	53	221
25	Fabricación de productos metálicos, excepto maquinaria y equipo	449	124	573
26	Fabricación de productos informáticos, electrónicos y ópticos	37	76	113
27	Fabricación de material y equipo eléctrico	222	200	422
28	Fabricación de maquinaria y equipo n.c.o.p.	201	77	278
29	Fabricación de vehículos de motor, remolques y semirremolques	722	410	1.132
30	Fabricación de otro material de transporte	13	6	19
31	Fabricación de muebles	169	75	244
32	Otras industrias manufactureras	94	102	196
33	Reparación e instalación de maquinaria y equipo	146	36	182
35	Suministro de energía eléctrica, gas, vapor y aire acondicionado	28	9	37
36	Captación, depuración y distribución de agua	86	18	104
37	Recogida y tratamiento de aguas residuales	6	4	10
38	Recogida, tratamiento y eliminación de residuos; valorización	215	99	314
39	Actividades de descontaminación y otros servicios de gestión de residuos	3	1	4
41	Construcción de edificios	1.361	175	1.536
42	Ingeniería civil	130	24	154
43	Actividades de construcción especializada	1.652	344	1.996
45	Venta y reparación de vehículos de motor y motocicletas	348	137	485
46	Comercio al por mayor e intermediarios del comercio, excepto de vehículos de motor y motocicletas	956	1.423	2.379

1.20. Actividad económica de la última empresa en la que los trabajadores han prestado sus servicios				
	Actividad económica	Hombres	Mujeres	Total
47	Comercio al por menor, excepto de vehículos de motor y motocicletas	1.129	4.484	5.613
49	Transporte terrestre y por tubería	733	250	983
50	Transporte marítimo y por vías navegables interiores	0	3	3
51	Transporte aéreo	9	6	15
52	Almacenamiento y actividades anexas al transporte	313	229	542
53	Actividades postales y de correos	213	199	412
55	Servicios de alojamiento	276	776	1.052
56	Servicios de comidas y bebidas	1.367	3.889	5.256
58	Edición	30	49	79
59	Actividades cinematográficas, de vídeo y de programas de televisión, grabación de sonido y edición musical	78	85	163
60	Actividades de programación y emisión de radio y televisión	11	13	24
61	Telecomunicaciones	59	53	112
62	Programación, consultoría y otras actividades relacionadas con la informática	152	120	272
63	Servicios de información	27	39	66
64	Servicios financieros, excepto seguros y fondos de pensiones	314	149	463
65	Seguros, reaseguros y fondos de pensiones, excepto Seguridad Social obligatoria	16	42	58
66	Actividades auxiliares a los servicios financieros y a los seguros	31	67	98
68	Actividades inmobiliarias	88	180	268
69	Actividades jurídicas y de contabilidad	78	320	398
70	Actividades de las sedes centrales; actividades de consultoría de gestión empresarial	40	82	122
71	Servicios técnicos de arquitectura e ingeniería; ensayos y análisis técnicos	147	134	281
72	Investigación y desarrollo	38	60	98
73	Publicidad y estudios de mercado	109	211	320
74	Otras actividades profesionales, científicas y técnicas	196	488	684
75	Actividades veterinarias	10	24	34
77	Actividades de alquiler	90	72	162
78	Actividades relacionadas con el empleo	2.460	2.624	5.084
79	Actividades de agencias de viajes, operadores turísticos, servicios de reservas y actividades relacionadas con los mismos	27	75	102
80	Actividades de seguridad e investigación	139	58	197
81	Servicios a edificios y actividades de jardinería	761	2.735	3.496
82	Actividades administrativas de oficina y otras actividades auxiliares a las empresas	567	849	1.416
84	Administración Pública y defensa; Seguridad Social obligatoria	920	1.308	2.228
85	Educación	443	1.229	1.672
86	Actividades sanitarias	166	828	994
87	Asistencia en establecimientos residenciales	183	1.781	1.964
88	Actividades de servicios sociales sin alojamiento	167	838	1.005
90	Actividades de creación, artísticas y espectáculos	173	109	282
91	Actividades de bibliotecas, archivos, museos y otras actividades culturales	14	35	49
92	Actividades de juegos de azar y apuestas	26	93	119
93	Actividades deportivas, recreativas y de entretenimiento	248	285	533
94	Actividades asociativas	134	397	531

1.20. Actividad económica de la última empresa en la que los trabajadores han prestado sus servicios

Actividad económica		Hombres	Mujeres	Total
95	Reparación de ordenadores, efectos personales y artículos de uso doméstico	44	30	74
96	Otros servicios personales	182	947	1.129
97	Actividades de los hogares como empleadores de personal doméstico	165	1.404	1.569
98	Actividades de los hogares como productores de bienes y servicios para uso propio	9	11	20
99	Actividades de organizaciones y organismos extraterritoriales	5	8	13
00	Sin empleo anterior	1.543	3.380	4.923
	Total	24.576	37.982	62.558

1.21. Trabajadores sin empleo anterior según género y grupo de edad

Género	< 25 años	25 - 44 años	>= 45 años	Total
Hombres	917	363	263	1.543
Mujeres	920	1.324	1.136	3.380
Total	1.837	1.687	1.399	4.923

1.22. Trabajadores con una discapacidad igual o superior al 33%

Género	< 25 años	25 - 44 años	>= 45 años	Total
Hombres	128	477	708	1.313
Mujeres	50	387	828	1.265
Total	178	864	1.536	2.578

1.23. Trabajadores extranjeros según género y grupo de edad (Porcentaje respecto al total de trabajadores parados por cada categoría)

Género	<25 años		25-44 años		≥45 años		Total	
	T	%	T	%	T	%	T	%
Hombres	456	17,14%	2.037	23,73%	2.443	18,33%	4.936	20,08%
Mujeres	481	18,59%	4.438	29,86%	2.921	14,23%	7.840	20,64%
Total	937	17,85%	6.475	27,61%	5.364	15,84%	12.776	20,42%

1.24. PORCENTAJE DE TRABAJADORES EXTRANJEROS EN LOS TRABAJADORES PARADOS

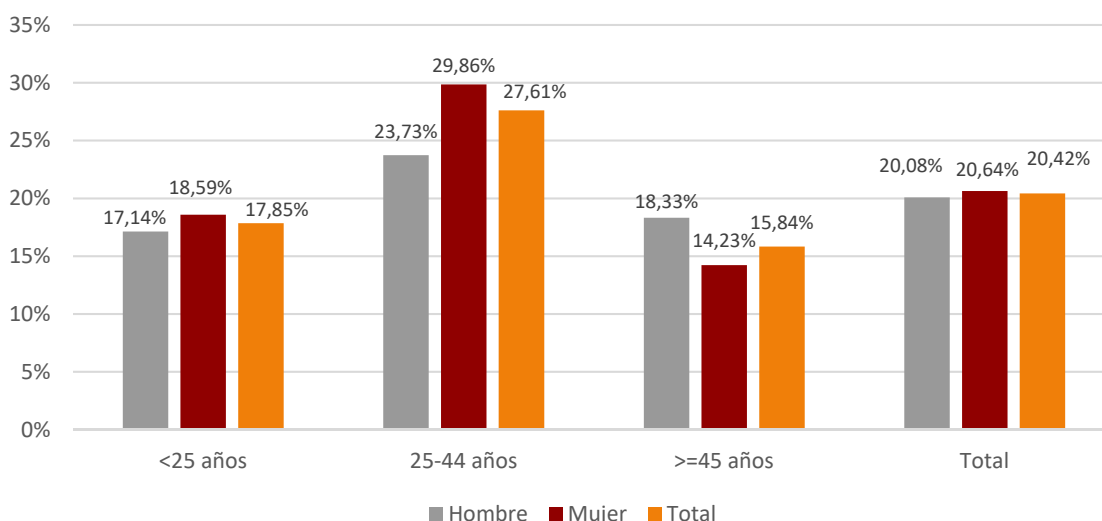

2. Contratación

2.1. Total contratos según ámbito territorial *

	Huesca	Teruel	Zaragoza	Aragón	España
Mes	7.629	3.817	42.195	53.641	2.021.546
% Δ mes anterior	2,03%	-6,70%	0,29%	0,00%	6,81%
% Δ año anterior	62,53%	4,92%	44,50%	42,92%	39,44%
Total año	81.777	39.067	399.289	520.133	17.702.809

* Incluye los contratos convertidos en indefinidos

2.2. EVOLUCIÓN MENSUAL DE LA CONTRATACIÓN

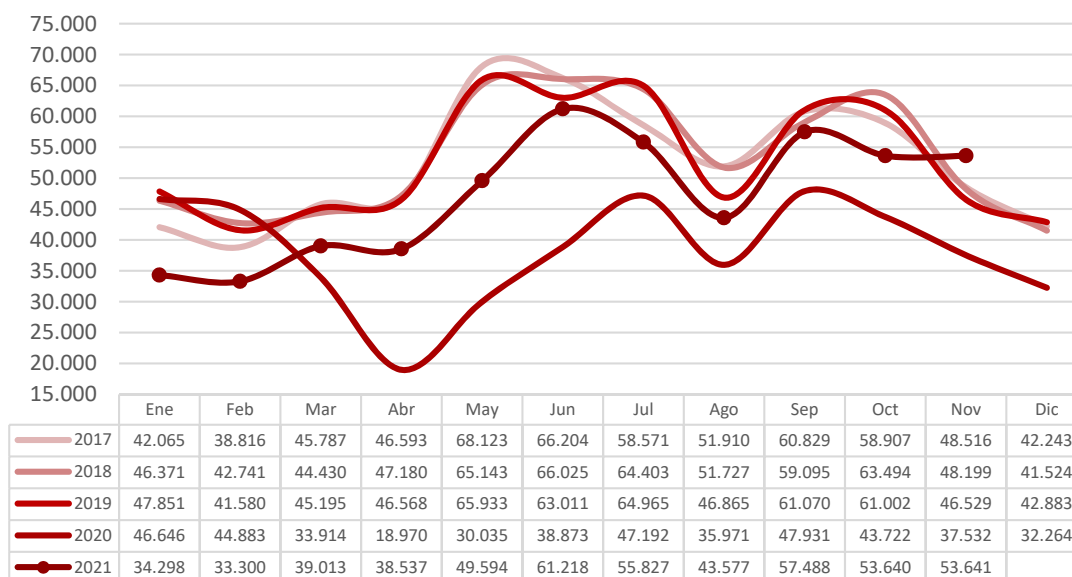

2.3. Contratos por modalidad y provincia				
Modalidad	Datos MES por ámbito			
	Huesca	Teruel	Zaragoza	Aragón
Indefinido (bonif./no bonificados)	532	203	2.000	2.735
Indef. Personas con Discapacidad	3	1	18	22
Conversión en Indefinidos	786	484	2.938	4.208
TOTAL INDEFINIDOS	1.321	688	4.956	6.965
Obra o servicio	2.120	788	9.891	12.799
Eventual circunstancias de la producción	3.635	1.981	23.897	29.513
Interinidad	494	328	3.042	3.864
Temporal Personas con Discapacidad	10	5	72	87
Sustitución jubilación anticipada	0	0	2	2
Jubilación parcial	19	4	94	117
Relevo	5	3	55	63
Prácticas	14	9	131	154
Formación	8	7	18	33
Otros contratos	3	4	37	44
TOTAL TEMPORALES	6.308	3.129	37.239	46.676
TOTAL CONTRATOS	7.629	3.817	42.195	53.641

2.4. Contratos por modalidad. Evolución mensual. Aragón						
Modalidad	MES					
	1	2	3	4	5	6
Indefinido (bonif./no bonificados)	1.814	1.895	2.357	2.407	2.873	2.874
Indef. Personas con Discapacidad	12	32	14	31	25	31
Conversión en Indefinidos	1.732	1.896	3.308	2.264	1.627	1.888
TOTAL INDEFINIDOS	3.558	3.823	5.679	4.702	4.525	4.793
Obra o servicio	8.611	9.351	10.097	10.443	19.557	22.910
Eventual circunstancias de la producción	18.901	16.840	20.087	19.955	22.205	29.161
Interinidad	2.828	2.851	2.754	3.052	2.976	3.484
Temporal Personas con Discapacidad	42	66	59	64	52	77
Sustitución jubilación anticipada	4	2	1	5	2	1
Jubilación parcial	54	112	102	108	81	115
Relevo	36	75	79	50	39	76

2.4. Contratos por modalidad. Evolución mensual. Aragón

Modalidad	MES					
	1	2	3	4	5	6
Prácticas	192	149	118	106	103	275
Formación	4	9	1	18	16	264
Otros contratos	68	22	36	34	38	62
TOTAL TEMPORALES	30.740	29.477	33.334	33.835	45.069	56.425
TOTAL CONTRATOS	34.298	33.300	39.013	38.537	49.594	61.218

2.4. Contratos por modalidad. Evolución mensual. Aragón (continuación)

Modalidad	MES					
	7	8	9	10	11	12
Indefinido (bonif./no bonificados)	2.315	1.760	3.343	2.741	2.735	
Indef. Discapacitados	17	7	26	15	22	
Conversión en Indefinidos	1.755	1.343	2.214	2.032	4.208	
TOTAL INDEFINIDOS	4.087	3.110	5.583	4.788	6.965	
Obra o servicio	18.721	14.498	18.743	16.751	12.799	
Eventual circunstancias de la producción	29.377	22.939	28.864	27.603	29.513	
Interinidad	2.987	2.675	3.463	3.440	3.864	
Temporal Personas con Discapacidad	51	35	41	51	87	
Sustitución jubilación anticipada	1	0	2	0	2	
Jubilación parcial	93	97	189	106	117	
Relevo	34	66	71	63	63	
Prácticas	295	90	252	175	154	
Formación	104	22	214	607	33	
Otros contratos	77	45	66	56	44	
TOTAL TEMPORALES	51.740	40.467	51.905	48.852	46.676	
TOTAL CONTRATOS	55.827	43.577	57.488	53.640	53.641	

2.5. EVOLUCIÓN MENSUAL CONTRATOS POR GÉNERO

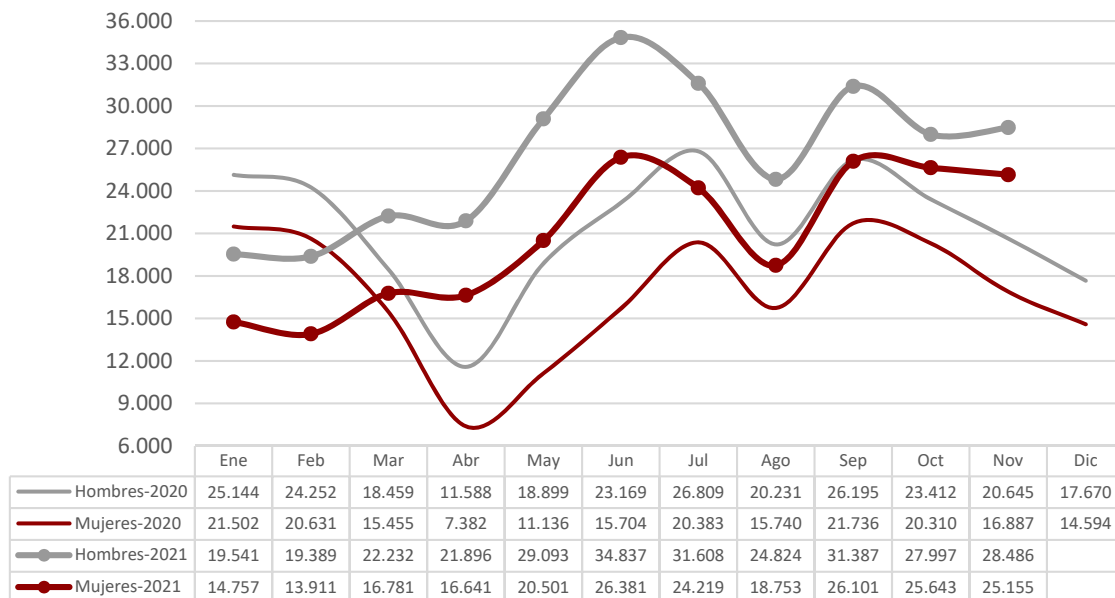

2.6. EVOLUCIÓN MENSUAL CONTRATOS POR TRAMO DE EDAD

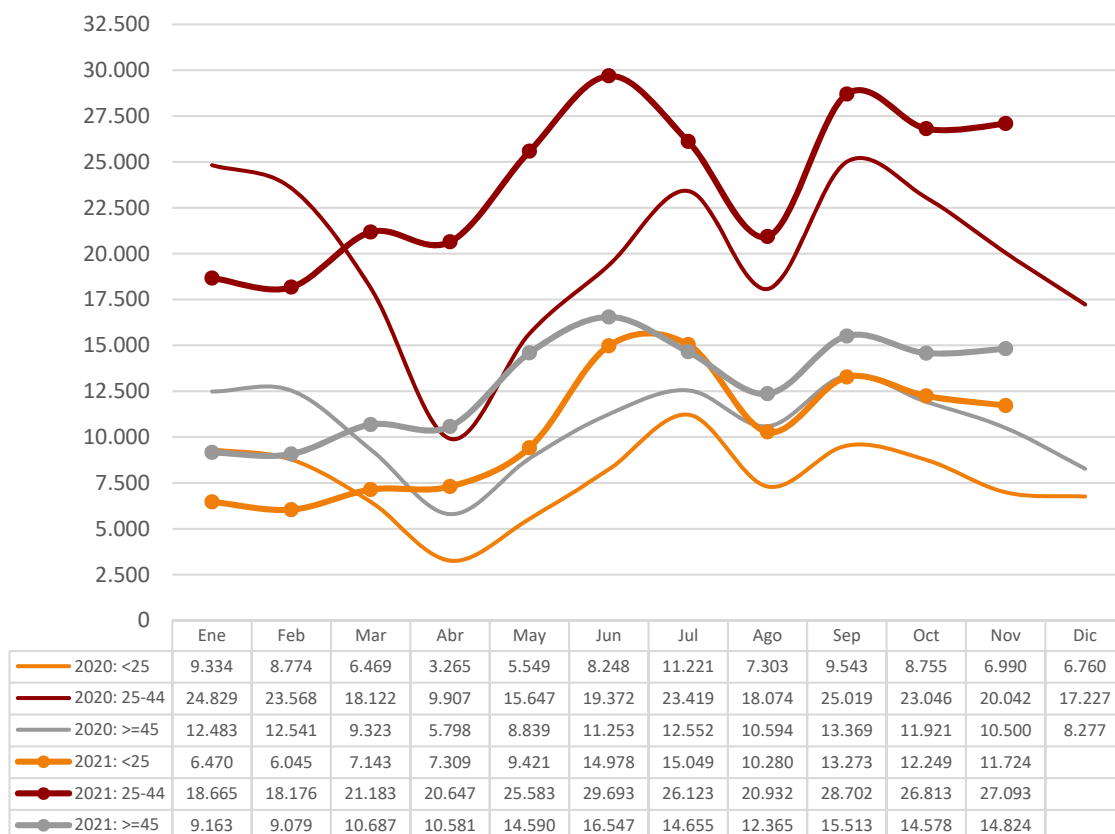

2.7. CONTRATOS POR GRUPOS DE EDAD

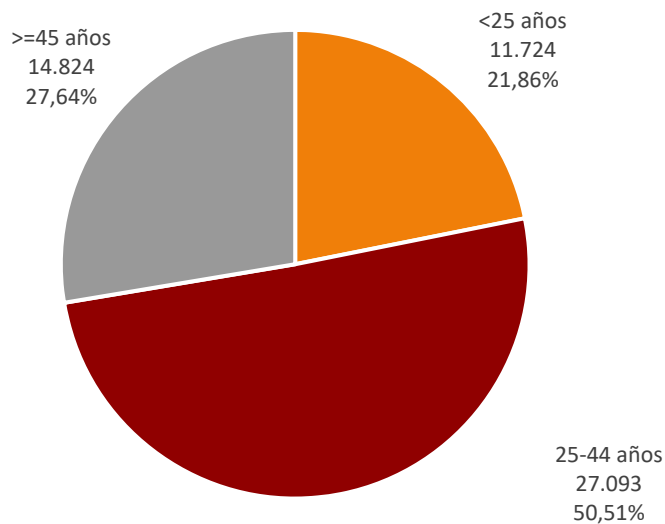

2.8. CONTRATOS POR GÉNERO Y GRUPO DE EDAD

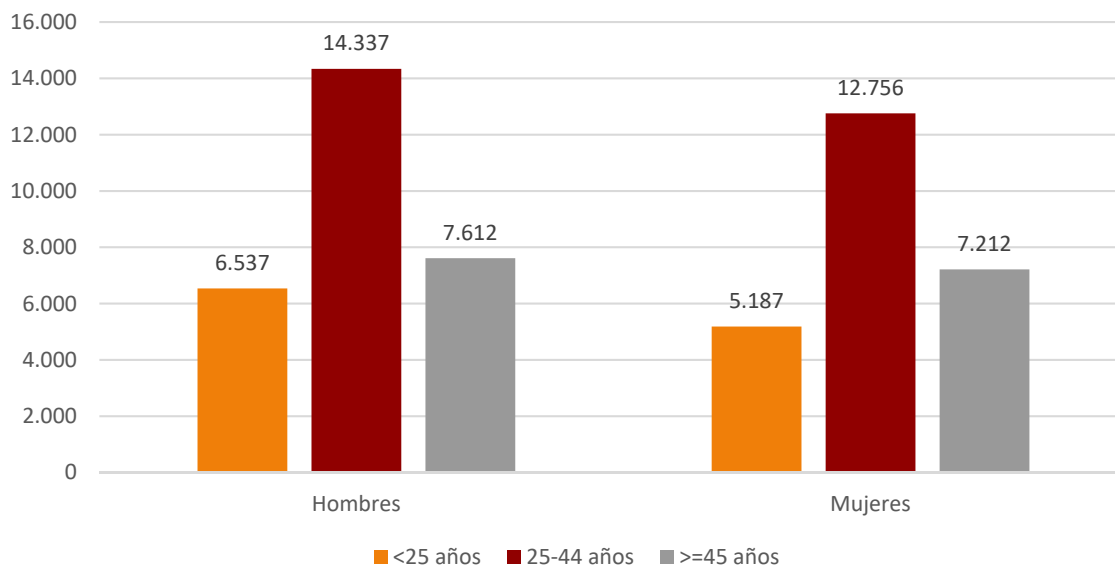

2.9. Contratos por género y provincia

Género	Huesca	Teruel	Zaragoza	Aragón
Hombres	4.196	2.138	22.152	28.486
Mujeres	3.433	1.679	20.043	25.155
Total	7.629	3.817	42.195	53.641

2.10. CONTRATOS INDEFINIDOS TOTALES
POR GÉNERO Y GRUPO DE EDAD

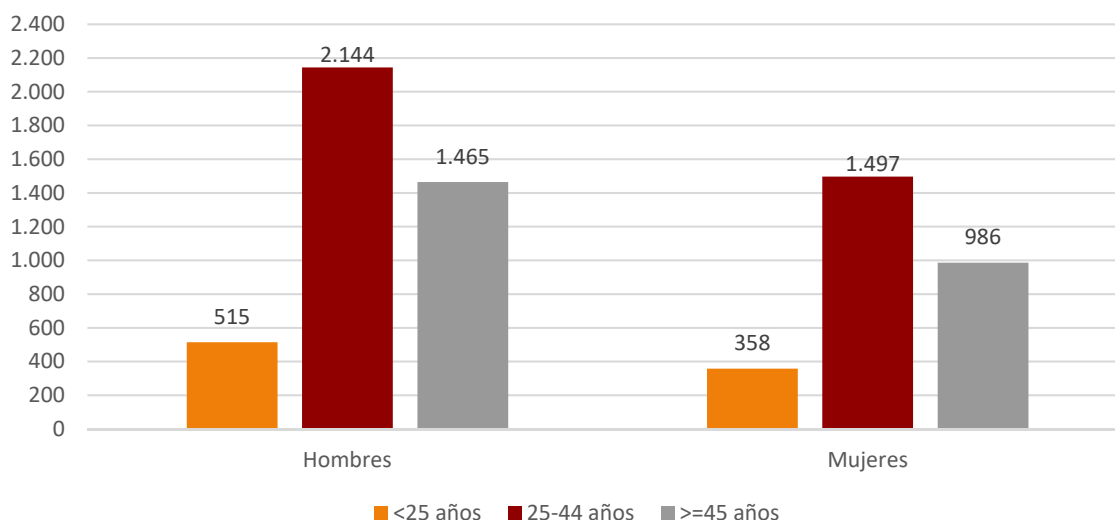

2.11. Contratos por nivel académico, género, contratos indefinidos y duración media en días

Nivel Académico	Hombres	Mujeres	Total	Contratos Indefinidos Totales	Duración Media C. Temporal ⁽⁴⁾ (en días)
Educación Primaria o inferior	10.143	8.097	18.240	2.841	50
Primera Etapa de Educ. Secundaria	8.475	7.273	15.748	1.734	37
Segunda Etapa de Educ. Secundaria:					
- Bachillerato	5.031	4.740	9.771	721	28
- Enseñanza media de formación profesional	1.508	1.511	3.019	421	45
Enseñanza Superior:					
- De formación profesional	1.104	890	1.994	367	59
- Universitaria	2.225	2.644	4.869	881	99
Total	28.486	25.155	53.641	6.965	45

⁴ Se refiere exclusivamente a la duración media de todos aquellos contratos temporales en los que se ha especificado una duración determinada, excluyendo por lo tanto los que no comuniquen fecha fin.

2.12. CONTRATOS INICIALES POR SECTOR DE ACTIVIDAD ECONÓMICA

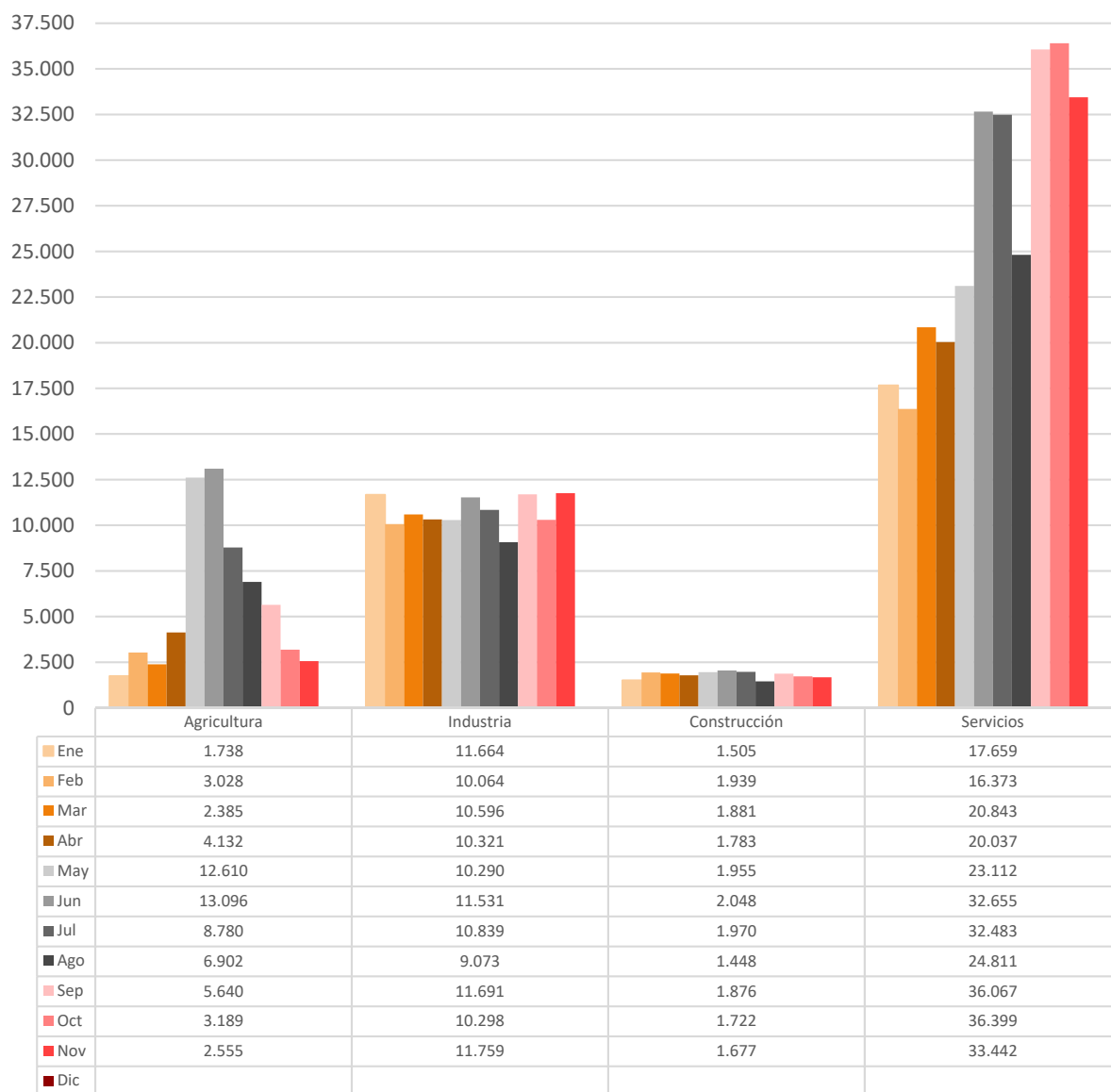

2.13. Contratos totales (incluidos conversiones en indefinidos) por actividad económica y género

Actividad económica		Hombres	Mujeres	Total
01	Agricultura, ganadería, caza y servicios relacionados con las mismas	2.187	483	2.670
02	Silvicultura y explotación forestal	93	10	103
03	Pesca y acuicultura	10	1	11
05	Extracción de antracita, hulla y lignito	0	0	0
06	Extracción de crudo de petróleo y gas natural	0	0	0
07	Extracción de minerales metálicos	1	0	1
08	Otras industrias extractivas	17	0	17
09	Actividades de apoyo a las industrias extractivas	0	0	0
10	Industria de la alimentación	1.914	1.529	3.443
11	Fabricación de bebidas	72	61	133
12	Industria del tabaco	0	0	0
13	Industria textil	31	61	92
14	Confección de prendas de vestir	198	457	655
15	Industria del cuero y del calzado	27	34	61
16	Industria de la madera y del corcho, excepto muebles. Cestería y espartería	67	6	73
17	Industria del papel	306	277	583
18	Artes gráficas y reproducción de soportes grabados	129	105	234
19	Coquerías y refino de petróleo	0	0	0
20	Industria química	154	158	312
21	Fabricación de productos farmacéuticos	40	27	67
22	Fabricación de productos de caucho y plásticos	553	210	763
23	Fabricación de otros productos minerales no metálicos	338	58	396
24	Metalurgia. Fabricación de productos de hierro, acero y ferroaleaciones	119	10	129
25	Fabricación de productos metálicos, excepto maquinaria y equipo	616	90	706
26	Fabricación de productos informáticos, electrónicos y ópticos	89	64	153
27	Fabricación de material y equipo eléctrico	529	411	940
28	Fabricación de maquinaria y equipo n.c.o.p.	388	76	464
29	Fabricación de vehículos de motor, remolques y semirremolques	1.533	712	2.245
30	Fabricación de otro material transporte	15	5	20
31	Fabricación de muebles	257	46	303
32	Otras industrias manufactureras	96	210	306
33	Reparación e instalación de maquinaria y equipo	136	38	174
35	Suministro de energía eléctrica, gas, vapor y aire acondicionado	13	5	18
36	Captación, depuración y distribución de agua	37	5	42
37	Recogida y tratamiento de aguas residuales	5	2	7
38	Recogida, tratamiento y eliminación de residuos. Valorización	148	53	201
39	Actividades de descontaminación y otros servicios de gestión de residuos	1	0	1
41	Construcción de edificios	913	38	951
42	Ingeniería civil	114	4	118
43	Actividades de construcción especializada	1.322	90	1.412
45	Venta y reparación de vehículos de motor y motocicletas	265	63	328
46	Comercio al por mayor e intermediarios del comercio, excepto de vehículos de motor y motocicletas	1.112	615	1.727
47	Comercio al por menor, excepto de vehículos de motor y motocicletas	1.127	2.313	3.440
49	Transporte terrestre y por tubería	1.441	328	1.769
50	Transporte marítimo y por vías navegables interiores	0	0	0
51	Transporte aéreo	0	0	0
52	Almacenamiento y actividades anexas al transporte	1.527	689	2.216
53	Actividades postales y de correos	527	482	1.009
55	Servicios de alojamiento	399	740	1.139
56	Servicios de comidas y bebidas	3.216	4.342	7.558
58	Edición	60	171	231

2.13. Contratos totales (incluidos conversiones en indefinidos) por actividad económica y género

Actividad económica		Hombres	Mujeres	Total
59	Actividades cinematográficas, de vídeo y de programas de televisión, grabación de sonido y edición musical	193	87	280
60	Actividades de programación y emisión de radio y televisión	5	1	6
61	Telecomunicaciones	19	7	26
62	Programación, consultoría y otras actividades relacionadas con la informática	256	98	354
63	Servicios de información	51	14	65
64	Servicios financieros, excepto seguros y fondos de pensiones	31	57	88
65	Seguros, reaseguros y fondos de pensiones, excepto Seguridad Social obligatoria	9	15	24
66	Actividades auxiliares a los servicios financieros y a los seguros	14	20	34
68	Actividades inmobiliarias	37	46	83
69	Actividades jurídicas y de contabilidad	36	88	124
70	Actividades de las sedes centrales. Actividades de consultoría de gestión empresarial	48	86	134
71	Servicios técnicos de arquitectura e ingeniería. Ensayos y análisis técnicos	204	145	349
72	Investigación y desarrollo	36	29	65
73	Publicidad y estudios de mercado	148	230	378
74	Otras actividades profesionales, científicas y técnicas	85	171	256
75	Actividades veterinarias	3	15	18
77	Actividades de alquiler	125	73	198
78	Actividades relacionadas con el empleo	187	196	383
79	Actividades de agencias de viajes, operadores turísticos, servicios de reserva y actividades relacionadas con los mismos	21	52	73
80	Actividades de seguridad e investigación	192	48	240
81	Servicios a edificios y actividades de jardinería	733	1.820	2.553
82	Actividades administrativas de oficina y otras actividades auxiliares a las empresas	707	1.025	1.732
84	Administración pública y defensa. Seguridad Social obligatoria	289	365	654
85	Educación	659	1.070	1.729
86	Actividades sanitarias	215	446	661
87	Asistencia en establecimientos residenciales	150	1.119	1.269
88	Actividades de servicios sociales sin alojamiento	101	662	763
90	Actividades de creación, artísticas y espectáculos	618	273	891
91	Actividades de bibliotecas, archivos, museos y otras actividades culturales	45	152	197
92	Actividades de juegos de azar y apuestas	10	26	36
93	Actividades deportivas, recreativas y de entretenimiento	826	471	1.297
94	Actividades asociativas	91	220	311
95	Reparación de ordenadores, efectos personales y artículos de uso doméstico	54	52	106
96	Otros servicios personales	87	235	322
97	Actividades de los hogares como empleadores de personal doméstico	57	658	715
98	Actividades de los hogares como productores de bienes y servicios para uso propio	0	0	0
99	Actividades de organizaciones y organismos extraterritoriales	2	4	6
	Total	28.486	25.155	53.641

2.14. Contratos realizados por las Empresas de Trabajo Temporal según provincia*

Mes	Huesca	Teruel	Zaragoza	Aragón
Enero	570	557	11.952	13.079
Febrero	977	665	10.160	11.802
Marzo	788	710	11.424	12.922
Abril	690	592	11.298	12.580
Mayo	1.012	879	12.021	13.912
Junio	1.714	935	14.253	16.902
Julio	1.405	786	12.311	14.502
Agosto	1.239	536	10.609	12.384
Septiembre	911	703	13.296	14.910
Octubre	816	435	12.220	13.471
Noviembre	829	691	13.462	14.982
Diciembre	0	0	0	0
Total año	10.951	7.489	133.006	151.446

* Con empresa usuaria identificada

2.15. Contratos realizados por tipo de jornada, tipo de contrato, grupo de edad y género

Tipo de jornada		<25 años		25-44 años		≥ 45 años		Total
		H	M	H	M	H	M	
Tiempo Completo	Indefinido	304	134	1.627	823	1.080	400	4.368
	Temporal	3.903	2.056	9.334	6.753	4.946	3.426	30.418
Tiempo Parcial	Indefinido	171	197	268	562	161	454	1.813
	Temporal	2.119	2.773	2.859	4.506	1.201	2.800	16.258
Fijo Discontinuo		40	27	249	112	224	132	784
Total		6.537	5.187	14.337	12.756	7.612	7.212	53.641

2.16. Ocupaciones⁽⁵⁾ más contratadas (con 100 y más contratos) por género. (87,80% del total de la contratación)

Código	Ocupación	Hombres	Mujeres	Total
9700	Peones de las industrias manufactureras	4.977	3.223	8.200
5120	Camareros asalariados	2.625	2.888	5.513
9210	Personal de limpieza de oficinas, hoteles y otros establecimientos similares	617	2.742	3.359
5220	Vendedores en tiendas y almacenes	939	1.771	2.710
9811	Peones del transporte de mercancías y descargadores	1.503	766	2.269
9511	Peones agrícolas (excepto en huertas, invernaderos, viveros y jardines)	1.062	219	1.281
9310	Ayudantes de cocina	320	619	939
3724	Monitores de actividades recreativas y de entretenimiento	317	579	896
8121	Operadores en instalaciones para la obtención y transformación de metales	504	306	810
9432	Mozos de equipaje y afines	487	257	744
8432	Conductores asalariados de camiones	706	21	727

⁵ Según CNO-11 a 4 dígitos.

**2.16. Ocupaciones⁽⁵⁾ más contratadas (con 100 y más contratos) por género.
(87,80% del total de la contratación)**

Código	Ocupación	Hombres	Mujeres	Total
4221	Empleados de servicios de correos (excepto empleados de mostrador)	275	425	700
9100	Empleados domésticos	38	659	697
5110	Cocineros asalariados	316	360	676
7701	Matarifes y trabajadores de las industrias cárnicas	447	196	643
5721	Cuidadores de niños en guarderías y centros educativos	75	512	587
4500	Empleados administrativos con tareas de atención al público no clasificados bajo otros epígrafes	144	439	583
7121	Albañiles	566	7	573
5629	Trabajadores de los cuidados a las personas en servicios de salud no clasificados bajo otros epígrafes	57	478	535
5824	Azafatos de tierra	132	394	526
7323	Ajustadores y operadores de máquinas-herramienta	332	186	518
9602	Peones de la construcción de edificios	494	7	501
9512	Peones agrícolas en huertas, invernaderos, viveros y jardines	396	99	495
4309	Empleados administrativos sin tareas de atención al público no clasificados bajo otros epígrafes	128	343	471
5611	Auxiliares de enfermería hospitalaria	58	398	456
5710	Trabajadores de los cuidados personales a domicilio	12	439	451
7899	Oficiales, operarios y artesanos de otros oficios no clasificados bajo otros epígrafes	346	92	438
8201	Ensambladores de maquinaria mecánica	269	166	435
9820	Reponedores	254	179	433
8412	Conductores asalariados de automóviles, taxis y furgonetas	382	43	425
9229	Otro personal de limpieza	138	276	414
8333	Operadores de carretillas elevadoras	385	18	403
2329	Profesores y profesionales de la enseñanza no clasificados bajo otros epígrafes	215	182	397
5500	Cajeros y taquilleros (excepto bancos)	53	255	308
8202	Ensambladores de equipos eléctricos y electrónicos	116	154	270
8159	Operadores de máquinas para fabricar productos textiles no clasificados bajo otros epígrafes	60	208	268
6110	Trabajadores cualificados en actividades agrícolas (excepto en huertas, invernaderos, viveros y jardines)	232	34	266
9530	Peones agropecuarios	209	57	266
2210	Profesores de universidades y otra enseñanza superior (excepto formación profesional)	130	134	264
3739	Otros técnicos y profesionales de apoyo de actividades culturales y artísticas	222	39	261
8143	Operadores de máquinas para fabricar productos de papel y cartón	162	89	251
9490	Otras ocupaciones elementales	135	109	244
9520	Peones ganaderos	202	38	240
7510	Electricistas de la construcción y afines	225	2	227
5941	Vigilantes de seguridad y similares habilitados para ir armados	181	38	219
2932	Compositores, músicos y cantantes	161	55	216
3128	Técnicos en metalurgia y minas	116	97	213
8142	Operadores de máquinas para fabricar productos de material plástico	186	24	210
3715	Animadores comunitarios	61	139	200
3510	Agentes y representantes comerciales	103	88	191

**2.16. Ocupaciones⁽⁵⁾ más contratadas (con 100 y más contratos) por género.
(87,80% del total de la contratación)**

Código	Ocupación	Hombres	Mujeres	Total
3723	Instructores de actividades deportivas	112	76	188
2824	Profesionales del trabajo y la educación social	33	150	183
5492	Promotores de venta	28	151	179
8209	Montadores y ensambladores no clasificados en otros epígrafes	153	23	176
7312	Soldadores y oxicortadores	173	2	175
3820	Programadores informáticos	140	32	172
4424	Teleoperadores	47	125	172
9433	Repartidores, recadistas y mensajeros a pie	153	19	172
2935	Actores	66	104	170
3831	Técnicos de grabación audiovisual	141	23	164
5899	Trabajadores de servicios personales no clasificados bajo otros epígrafes	85	65	150
4301	Grabadores de datos	45	104	149
7199	Otros trabajadores de las obras estructurales de construcción no clasificados bajo otros epígrafes	146	1	147
2121	Enfermeros no especializados	31	111	142
8321	Operadores de maquinaria agrícola móvil	139	3	142
4123	Empleados de logística y transporte de pasajeros y mercancías	105	35	140
8199	Operadores de instalaciones y maquinaria fijas no clasificados bajo otros epígrafes	86	51	137
5942	Auxiliares de vigilante de seguridad y similares no habilitados para ir armados	109	23	132
4412	Recepcionistas (excepto de hoteles)	50	79	129
7401	Mecánicos y ajustadores de vehículos de motor	120	6	126
5825	Guías de turismo	34	91	125
8114	Operadores de maquinaria para fabricar productos derivados de minerales no metálicos	111	11	122
4121	Empleados de control de abastecimientos e inventario	62	57	119
4423	Telefonistas	37	82	119
3613	Asistentes de dirección y administrativos	26	87	113
5811	Peluqueros	23	90	113
5833	Conserjes de edificios	65	47	112
7703	Panaderos, pasteleros y confiteros	57	53	110
8331	Operadores de maquinaria de movimientos de tierras y equipos similares	101	1	102

2.17. Ocupaciones más contratadas con contrato indefinido por grupo ocupacional

Código	Ocupación	Contratos Indefinidos		
		Iniciales	Conversiones	Total
GRUPO 1: Directores y Gerentes				
1221	Directores comerciales y de ventas	10	2	12
1211	Directores financieros	7	0	7
GRUPO 2: Técnicos y profesionales científicos e intelectuales				
2329	Profesores y profesionales de la enseñanza no clasificados bajo otros epígrafes	14	25	39
2431	Ingenieros industriales y de producción	15	16	31
2824	Profesionales del trabajo y la educación social	2	27	29
2322	Profesores de enseñanza no reglada de idiomas	17	11	28

2.17. Ocupaciones más contratadas con contrato indefinido por grupo ocupacional

Código	Ocupación	Contratos Indefinidos		
		Iniciales	Conversiones	Total
GRUPO 3: Técnicos; profesionales de apoyo				
3820	Programadores informáticos	82	16	98
3510	Agentes y representantes comerciales	45	27	72
3724	Monitores de actividades recreativas y de entretenimiento	42	20	62
3613	Asistentes de dirección y administrativos	22	17	39
GRUPO 4: Empleados contables, administrativos y otros empleados de oficina				
4500	Empleados administrativos con tareas de atención al público no clasificados bajo otros epígrafes	81	125	206
4309	Empleados administrativos sin tareas de atención al público no clasificados bajo otros epígrafes	67	90	157
4123	Empleados de logística y transporte de pasajeros y mercancías	14	7	21
4122	Empleados de oficina de servicios de apoyo a la producción	11	8	19
GRUPO 5: Trabajadores de los servicios de restauración, personales, protección y vendedores				
5120	Camareros asalariados	162	254	416
5220	Vendedores en tiendas y almacenes	112	169	281
5110	Cocineros asalariados	41	66	107
5629	Trabajadores de los cuidados a las personas en servicios de salud no clasificados bajo otros epígrafes	11	81	92
GRUPO 6: Trabajadores cualificados en el sector agrícola, ganadero, forestal y pesquero				
6110	Trabajadores cualificados en actividades agrícolas (excepto en huertas, invernaderos, viveros y jardines)	33	23	56
6410	Trabajadores cualificados en actividades forestales y del medio natural	45	2	47
6202	Trabajadores cualificados en actividades ganaderas de ovino y caprino	1	8	9
6203	Trabajadores cualificados en actividades ganaderas de porcino	2	5	7
6300	Trabajadores cualificados en actividades agropecuarias mixtas	2	5	7
GRUPO 7: Artesanos y trabajadores cualificados de las industrias manufactureras y la construcción (excepto operadores de instalaciones y maquinaria)				
7121	Albañiles	24	221	245
7899	Oficiales, operarios y artesanos de otros oficios no clasificados bajo otros epígrafes	36	76	112
7510	Electricistas de la construcción y afines	36	62	98
7701	Matarifes y trabajadores de las industrias cárnicas	14	63	77
GRUPO 8: Operadores de instalaciones y maquinaria, y montadores				
8432	Conductores asalariados de camiones	64	151	215
8321	Operadores de maquinaria agrícola móvil	51	29	80
8412	Conductores asalariados de automóviles, taxis y furgonetas	26	53	79
8440	Conductores de motocicletas y ciclomotores	37	9	46
GRUPO 9: Ocupaciones elementales				
9210	Personal de limpieza de oficinas, hoteles y otros establecimientos similares	86	272	358
9100	Empleados domésticos	303	3	306
9700	Peones de las industrias manufactureras	71	206	277
9511	Peones agrícolas (excepto en huertas, invernaderos, viveros y jardines)	128	75	203

3. Contratación de Trabajadores Extranjeros

3.1. Contratos realizados a trabajadores extranjeros por nacionalidad y provincia (27,80% de la contratación total)

País		Huesca	Teruel	Zaragoza	Total
642	Rumanía	647	239	3.025	3.911
504	Marruecos	264	285	1.057	1.606
558	Nicaragua	49	13	918	980
686	Senegal	270	10	695	975
170	Colombia	103	39	683	825
218	Ecuador	42	8	510	560
862	Venezuela	58	29	404	491
12	Argelia	56	8	418	482
100	Bulgaria	146	23	233	402
466	Malí	251	21	111	383
270	Gambia	148	9	208	365
288	Ghana	48	7	202	257
214	Dominicana, República	42	17	181	240
604	Perú	12	14	201	227
380	Italia	27	13	171	211
620	Portugal	31	16	154	201
192	Cuba	19	19	159	197
226	Guinea Ecuatorial	10	1	182	193
340	Honduras	41	4	142	187
566	Nigeria	31	0	143	174
586	Pakistán	30	7	129	166
76	Brasil	11	12	142	165
	Resto	371	83	1.262	1.716
	Total	2.707	877	11.330	14.914

3.2. Contratos realizados a trabajadores extranjeros por nacionalidad y género

País		Hombres	Mujeres	Total
642	Rumanía	1.992	1.919	3.911
504	Marruecos	1.212	394	1.606
558	Nicaragua	303	677	980
686	Senegal	749	226	975
170	Colombia	395	430	825
218	Ecuador	290	270	560
862	Venezuela	211	280	491
12	Argelia	408	74	482
100	Bulgaria	242	160	402
466	Malí	317	66	383
270	Gambia	303	62	365
288	Ghana	187	70	257
214	Dominicana, República	121	119	240
604	Perú	103	124	227
380	Italia	104	107	211
620	Portugal	133	68	201

3.2. Contratos realizados a trabajadores extranjeros por nacionalidad y género

País		Hombres	Mujeres	Total
192	Cuba	101	96	197
226	Guinea Ecuatorial	79	114	193
340	Honduras	68	119	187
566	Nigeria	96	78	174
586	Pakistán	160	6	166
76	Brasil	72	93	165
	Resto	940	776	1.716
	Total	8.586	6.328	14.914

3.3. CONTRATOS REALIZADOS A EXTRANJEROS POR GÉNERO Y GRUPO DE EDAD

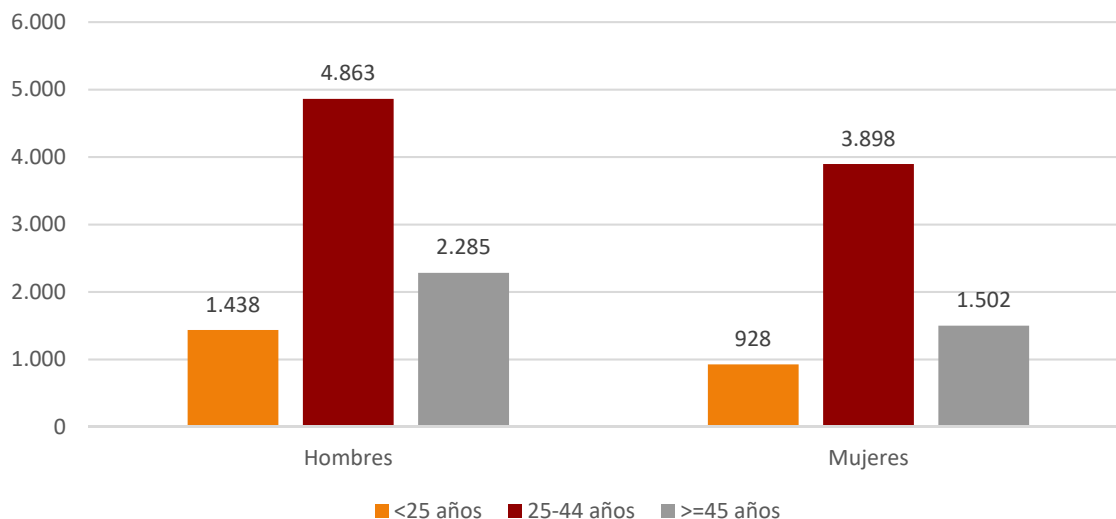

**3.4. Ocupaciones más contratadas (30 y más trabajadores extranjeros) por género
 (91,04% del total de contratos de extranjeros)**

Código	Ocupación	Hombres	Mujeres	Total
9700	Peones de las industrias manufactureras	1.595	1.097	2.692
9210	Personal de limpieza de oficinas, hoteles y otros establecimientos similares	250	1.021	1.271
5120	Camareros asalariados	409	644	1.053
9511	Peones agrícolas (excepto en huertas, invernaderos, viveros y jardines)	849	175	1.024
9811	Peones del transporte de mercancías y descargadores	568	283	851
5220	Vendedores en tiendas y almacenes	288	302	590
9100	Empleados domésticos	30	458	488
7701	Matarifes y trabajadores de las industrias cárnicas	356	127	483
9512	Peones agrícolas en huertas, invernaderos, viveros y jardines	296	81	377
9310	Ayudantes de cocina	98	251	349
9602	Peones de la construcción de edificios	277	3	280
7121	Albañiles	269	6	275
8432	Conductores asalariados de camiones	240	10	250
9432	Mozos de equipaje y afines	159	78	237
8121	Operadores en instalaciones para la obtención y transformación de metales	160	72	232
6110	Trabajadores cualificados en actividades agrícolas (excepto en huertas, invernaderos, viveros y jardines)	190	31	221
9530	Peones agropecuarios	151	47	198
5110	Cocineros asalariados	66	95	161
5629	Trabajadores de los cuidados a las personas en servicios de salud no clasificados bajo otros epígrafes	16	139	155
9520	Peones ganaderos	128	25	153
9229	Otro personal de limpieza	55	92	147
5611	Auxiliares de enfermería hospitalaria	12	109	121
8159	Operadores de máquinas para fabricar productos textiles no clasificados bajo otros epígrafes	28	89	117
8333	Operadores de carretillas elevadoras	114	3	117
9820	Reponedores	68	44	112
8201	Ensambladores de maquinaria mecánica	45	66	111
8412	Conductores asalariados de automóviles, taxis y furgonetas	105	4	109
5710	Trabajadores de los cuidados personales a domicilio	1	101	102
7323	Ajustadores y operadores de máquinas-herramienta	55	44	99
8321	Operadores de maquinaria agrícola móvil	79	1	80
7899	Oficiales, operarios y artesanos de otros oficios no clasificados bajo otros epígrafes	59	17	76
8143	Operadores de máquinas para fabricar productos de papel y cartón	54	22	76
9490	Otras ocupaciones elementales	41	22	63
8142	Operadores de máquinas para fabricar productos de material plástico	48	14	62
9433	Repartidores, recadistas y mensajeros a pie	57	5	62
7510	Electricistas de la construcción y afines	59	1	60
7199	Otros trabajadores de las obras estructurales de construcción no clasificados bajo otros epígrafes	53	0	53

3.4. Ocupaciones más contratadas (30 y más trabajadores extranjeros) por género (91,04% del total de contratos de extranjeros)

Código	Ocupación	Hombres	Mujeres	Total
4500	Empleados administrativos con tareas de atención al público no clasificados bajo otros epígrafes	17	30	47
6410	Trabajadores cualificados en actividades forestales y del medio natural	46	0	46
8199	Operadores de instalaciones y maquinaria fijas no clasificados bajo otros epígrafes	25	20	45
8209	Montadores y ensambladores no clasificados en otros epígrafes	40	4	44
5500	Cajeros y taquilleros (excepto bancos)	6	35	41
3724	Monitores de actividades recreativas y de entretenimiento	12	27	39
6120	Trabajadores cualificados en huertas, invernaderos, viveros y jardines	30	8	38
7312	Soldadores y oxicortadores	37	0	37
7703	Panaderos, pasteleros y confiteros	23	13	36
8160	Operadores de máquinas para elaborar productos alimenticios, bebidas y tabaco	27	9	36
3128	Técnicos en metalurgia y minas	21	14	35
8114	Operadores de maquinaria para fabricar productos derivados de minerales no metálicos	32	3	35
7705	Trabajadores conserveros de frutas y hortalizas y trabajadores de la elaboración de bebidas no alcohólicas	20	14	34
9601	Peones de obras públicas	32	2	34
7111	Encofradores y operarios de puesta en obra de hormigón	31	1	32
2923	Filólogos, intérpretes y traductores	2	29	31
4309	Empleados administrativos sin tareas de atención al público no clasificados bajo otros epígrafes	10	20	30
5811	Peluqueros	15	15	30

3.5. Contratos realizados a trabajadores extranjeros por actividad económica

Actividad Económica		Hombres	Mujeres	Total
01	Agricultura, ganadería, caza y servicios relacionados con las mismas	1.741	397	2.138
02	Silvicultura y explotación forestal	54	3	57
03	Pesca y acuicultura	3	0	3
05	Extracción de antracita, hulla y lignito	0	0	0
06	Extracción de crudo de petróleo y gas natural	0	0	0
07	Extracción de minerales metálicos	0	0	0
08	Otras industrias extractivas	4	0	4
09	Actividades de apoyo a las industrias extractivas	0	0	0
10	Industria de la alimentación	1.041	698	1.739
11	Fabricación de bebidas	29	8	37
12	Industria del tabaco	0	0	0
13	Industria textil	7	31	38
14	Confección de prendas de vestir	103	263	366
15	Industria del cuero y del calzado	6	7	13
16	Industria de la madera y del corcho, excepto muebles. Cestería y espartería	20	1	21

3.5. Contratos realizados a trabajadores extranjeros por actividad económica

Actividad Económica		Hombres	Mujeres	Total
17	Industria del papel	49	42	91
18	Artes gráficas y reproducción de soportes grabados	26	39	65
19	Coquerías y refino de petróleo	0	0	0
20	Industria química	17	34	51
21	Fabricación de productos farmacéuticos	3	1	4
22	Fabricación de productos de caucho y plásticos	134	52	186
23	Fabricación de otros productos minerales no metálicos	119	11	130
24	Metalurgia. Fabricación de productos de hierro, acero y ferroaleaciones	47	2	49
25	Fabricación de productos metálicos, excepto maquinaria y equipo	140	17	157
26	Fabricación de productos informáticos, electrónicos y ópticos	23	8	31
27	Fabricación de material y equipo eléctrico	53	76	129
28	Fabricación de maquinaria y equipo n.c.o.p.	42	16	58
29	Fabricación de vehículos de motor, remolques y semirremolques	358	121	479
30	Fabricación de otro material transporte	1	1	2
31	Fabricación de muebles	74	15	89
32	Otras industrias manufactureras	10	50	60
33	Reparación e instalación de maquinaria y equipo	12	7	19
35	Suministro de energía eléctrica, gas, vapor y aire acondicionado	1	0	1
36	Captación, depuración y distribución de agua	12	0	12
37	Recogida y tratamiento de aguas residuales	0	0	0
38	Recogida, tratamiento y eliminación de residuos. Valorización	25	15	40
39	Actividades de descontaminación y otros servicios de gestión de residuos	0	0	0
41	Construcción de edificios	445	9	454
42	Ingeniería civil	18	1	19
43	Actividades de construcción especializada	458	17	475
45	Venta y reparación de vehículos de motor y motocicletas	54	7	61
46	Comercio al por mayor e intermediarios del comercio, excepto de vehículos de motor y motocicletas	295	183	478
47	Comercio al por menor, excepto de vehículos de motor y motocicletas	215	335	550
49	Transporte terrestre y por tubería	536	87	623
50	Transporte marítimo y por vías navegables interiores	0	0	0
51	Transporte aéreo	0	0	0
52	Almacenamiento y actividades anexas al transporte	585	229	814
53	Actividades postales y de correos	89	20	109
55	Servicios de alojamiento	59	210	269
56	Servicios de comidas y bebidas	605	1.093	1.698
58	Edición	21	50	71
59	Actividades cinematográficas, de vídeo y de programas de televisión, grabación de sonido y edición musical	8	0	8
60	Actividades de programación y emisión de radio y televisión	0	0	0
61	Telecomunicaciones	7	1	8
62	Programación, consultoría y otras actividades relacionadas con la informática	20	2	22
63	Servicios de información	21	1	22
64	Servicios financieros, excepto seguros y fondos de pensiones	1	7	8
65	Seguros, reaseguros y fondos de pensiones, excepto seguridad social obligatoria	0	0	0
66	Actividades auxiliares a los servicios financieros y a los seguros	3	1	4
68	Actividades inmobiliarias	4	5	9

3.5. Contratos realizados a trabajadores extranjeros por actividad económica

Actividad Económica		Hombres	Mujeres	Total
69	Actividades jurídicas y de contabilidad	1	4	5
70	Actividades de las sedes centrales. Actividades de consultoría de gestión empresarial	2	7	9
71	Servicios técnicos de arquitectura e ingeniería. Ensayos y análisis técnicos	24	16	40
72	Investigación y desarrollo	7	1	8
73	Publicidad y estudios de mercado	13	6	19
74	Otras actividades profesionales, científicas y técnicas	21	72	93
75	Actividades veterinarias	1	0	1
77	Actividades de alquiler	24	5	29
78	Actividades relacionadas con el empleo	61	74	135
79	Actividades de agencias de viajes, operadores turísticos, servicios de reserva y actividades relacionadas con los mismos	2	7	9
80	Actividades de seguridad e investigación	16	9	25
81	Servicios a edificios y actividades de jardinería	266	624	890
82	Actividades administrativas de oficina y otras actividades auxiliares a las empresas	152	149	301
84	Administración pública y defensa. Seguridad social obligatoria	27	22	49
85	Educación	43	43	86
86	Actividades sanitarias	20	39	59
87	Asistencia en establecimientos residenciales	31	323	354
88	Actividades de servicios sociales sin alojamiento	7	122	129
90	Actividades de creación, artísticas y espectáculos	28	2	30
91	Actividades de bibliotecas, archivos, museos y otras actividades culturales	0	24	24
92	Actividades de juegos de azar y apuestas	6	9	15
93	Actividades deportivas, recreativas y de entretenimiento	154	57	211
94	Actividades asociativas	7	11	18
95	Reparación de ordenadores, efectos personales y artículos de uso doméstico	12	24	36
96	Otros servicios personales	28	57	85
97	Actividades de los hogares como empleadores de personal doméstico	33	447	480
98	Actividades de los hogares como productores de bienes y servicios para uso propio	0	0	0
99	Actividades de organizaciones y organismos extraterritoriales	2	1	3
	Total	8.586	6.328	14.914