



**INFORME MENSUAL
DE PARO REGISTRADO Y CONTRATOS
INSTITUTO ARAGONÉS DE EMPLEO**



**ARAGÓN
JUNIO
2021**

ÍNDICE

1. Paro registrado

1.1.	Evolución del paro registrado según ámbito territorial	4
1.2.	Evolución mensual del paro registrado	4
1.3.	Paro registrado por género	4
1.4.	Evolución mensual por género	5
1.5.	Evolución mensual por grupo de edad	5
1.6.	Paro registrado por grupo de edad, provincia y género	6
1.7.	Paro registrado por género y grupo de edad	6
1.8.	Porcentaje que supone cada segmento de edad respecto al total de cada género	7
1.9.	Paro registrado por nivel académico	7
1.10.	Paro registrado por nivel académico, provincia y género	8
1.11.	Porcentaje que representa cada nivel académico respecto al total de cada género	8
1.12.	Paro registrado por nivel académico y grupo de edad. Hombres	9
1.13.	Paro registrado por nivel académico y grupo de edad. Mujeres	9
1.14.	Trabajadores parados de larga duración por grupo de edad	9
1.15.	Duración media de la demanda en desempleo según grupo de edad y género	10
1.16.	Duración media de la demanda en desempleo según nivel académico y género	10
1.17.	Ámbito de búsqueda de empleo en el que el demandante está dispuesto a trabajar	10
1.18.	Parados con Formación Profesional por Área de Conocimiento	11
1.19.	Parados con titulaciones universitarias por Área de Conocimiento	13
1.20.	Actividad económica de la última empresa en la que los trabajadores han prestado sus servicios	15
1.21.	Trabajadores sin empleo anterior según género y grupo de edad	17
1.22.	Trabajadores con una discapacidad igual o superior al 33%	17
1.23.	Trabajadores extranjeros según género y grupo de edad	18
1.24.	Porcentaje de trabajadores extranjeros en los trabajadores parados	18

2. Contratación

2.1.	Total contratos según ámbito territorial	19
2.2.	Evolución mensual de la contratación	19
2.3.	Contratos por modalidad y provincia	20
2.4.	Contratos por modalidad. Evolución mensual	20
2.5.	Evolución mensual de los contratos por género	22
2.6.	Evolución mensual de los contratos por tramo de edad	22
2.7.	Contratos por grupo de edad	23
2.8.	Contratos por género y grupo de edad	23
2.9.	Contratos por género y provincia	24
2.10.	Contratos indefinidos totales por género y grupo de edad	24
2.11.	Contratos por nivel académico, género, contratos indefinidos y duración media en días	24
2.12.	Contratos iniciales por sector de actividad económica	25
2.13.	Contratos totales por actividad económica y género	26
2.14.	Contratos realizados por las empresas de trabajo temporal según provincia	28
2.15.	Contratos realizados por tipo de jornada, tipo de contrato, grupo de edad y género	28
2.16.	Ocupaciones más contratadas (con 100 y más contratos) por género	28
2.17.	Ocupaciones más contratadas con contrato indefinido por grupo ocupacional	30

3. Contratación de trabajadores extranjeros

3.1.	Contratos realizados a trabajadores extranjeros por nacionalidad y provincia	32
3.2.	Contratos realizados a trabajadores extranjeros por nacionalidad y género	32
3.3.	Contratos realizados a trabajadores extranjeros por género y grupo de edad	33
3.4.	Ocupaciones más contratadas (con 30 y más trabajadores extranjeros) por género	34
3.5.	Contratos realizados a trabajadores extranjeros por actividad económica	35

1. Paro Registrado

1.1. Evolución del paro registrado según ámbito territorial

Ámbito	Junio 2021	Variación mes anterior		Variación año anterior	
		Total	%	Total	%
Huesca	10.294	-562	-5,18%	372	3,75%
Teruel	6.254	-535	-7,88%	-224	-3,46%
Zaragoza	59.030	-2.304	-3,76%	-1.030	-1,71%
Aragón	75.578	-3.401	-4,31%	-882	-1,15%
España	3.614.339	-166.911	-4,41%	-248.544	-6,43%

1.2. EVOLUCIÓN MENSUAL DEL PARO REGISTRADO

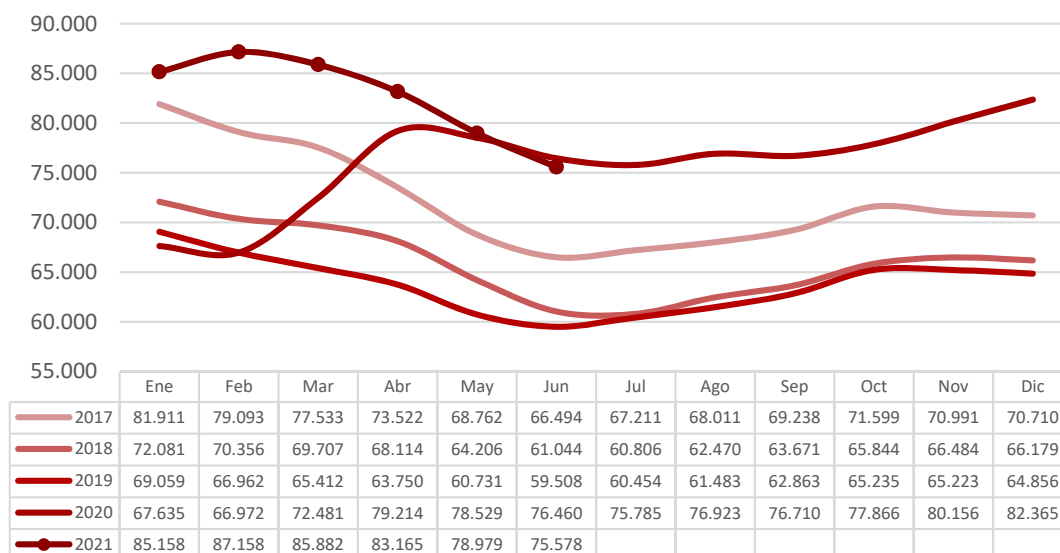

1.3. PARO REGISTRADO POR GÉNERO (%)

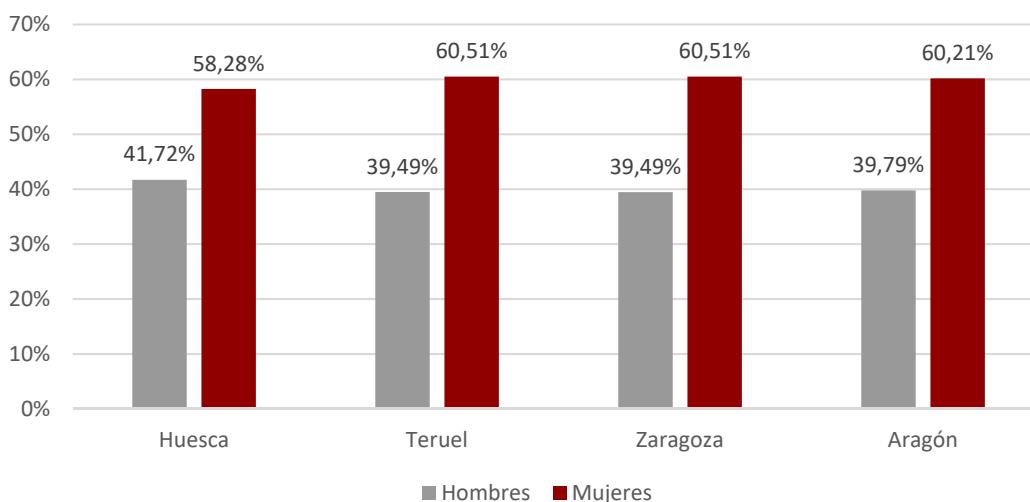

1.4. EVOLUCIÓN MENSUAL POR GÉNERO

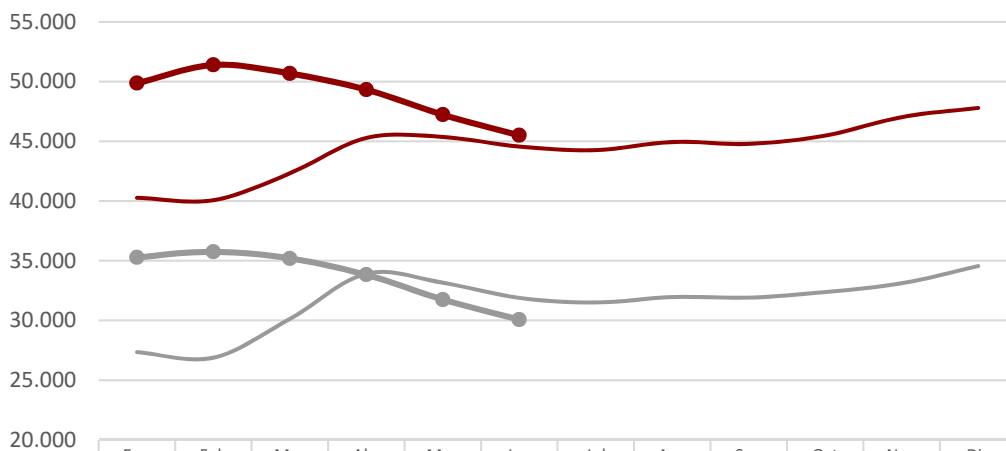

	Ene	Feb	Mar	Abr	May	Jun	Jul	Ago	Sep	Oct	Nov	Dic
— Hombres 2020	27.357	26.896	30.147	33.924	33.161	31.898	31.515	31.973	31.923	32.385	33.123	34.564
— Mujeres 2020	40.278	40.076	42.334	45.290	45.368	44.562	44.270	44.950	44.787	45.481	47.033	47.801
— Hombres 2021	35.286	35.757	35.196	33.833	31.748	30.073						
— Mujeres 2021	49.872	51.401	50.686	49.332	47.231	45.505						

1.5. EVOLUCIÓN MENSUAL POR GRUPO DE EDAD

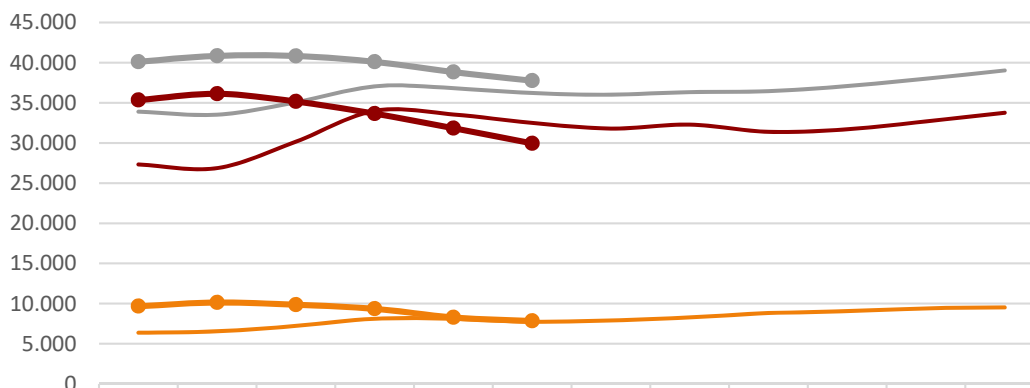

	Ene	Feb	Mar	Abr	May	Jun	Jul	Ago	Sep	Oct	Nov	Dic
— 2020: <25	6.373	6.546	7.223	8.120	8.106	7.735	7.916	8.273	8.836	9.046	9.421	9.524
— 2020: 25-44	27.342	26.884	30.178	34.021	33.560	32.512	31.811	32.304	31.399	31.714	32.705	33.783
— 2020: >=45	33.920	33.542	35.080	37.073	36.863	36.213	36.058	36.346	36.475	37.106	38.030	39.058
— 2021: <25	9.676	10.146	9.859	9.366	8.284	7.847						
— 2021: 25-44	35.361	36.143	35.177	33.670	31.852	29.964						
— 2021: >=45	40.121	40.869	40.846	40.129	38.843	37.767						

1.6. Paro registrado por grupo de edad, provincia y género

Edad	Huesca		Teruel		Zaragoza		Aragón	
	H	M	H	M	H	M	H	M
<20	238	186	177	142	931	716	1.346	1.044
20-24	468	402	260	282	1.991	2.054	2.719	2.738
25-29	475	570	234	379	2.220	3.056	2.929	4.005
30-34	369	662	190	466	2.004	3.452	2.563	4.580
35-39	378	688	179	398	2.000	3.810	2.557	4.896
40-44	431	777	239	383	2.311	4.293	2.981	5.453
45-49	478	688	226	377	2.594	4.218	3.298	5.283
50-54	451	613	269	443	2.850	4.313	3.570	5.369
55-59	541	689	364	442	3.129	4.738	4.034	5.869
>=60	466	724	332	472	3.278	5.072	4.076	6.268
Total	4.295	5.999	2.470	3.784	23.308	35.722	30.073	45.505

1.7. PARO REGISTRADO POR GÉNERO Y GRUPO DE EDAD

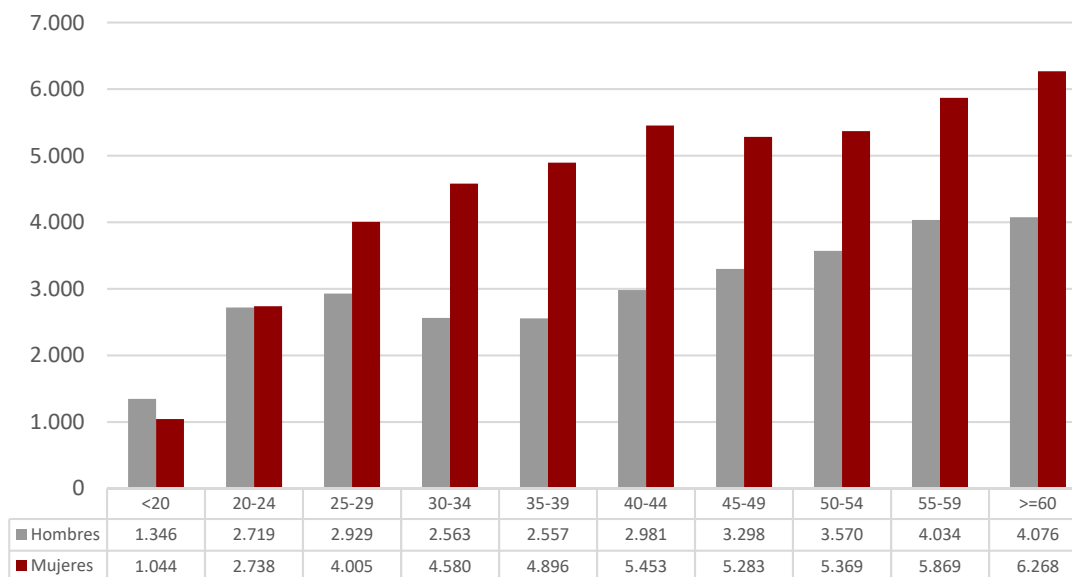

1.8. PORCENTAJE QUE SUPONE CADA SEGMENTO DE EDAD RESPECTO AL TOTAL DE CADA GÉNERO

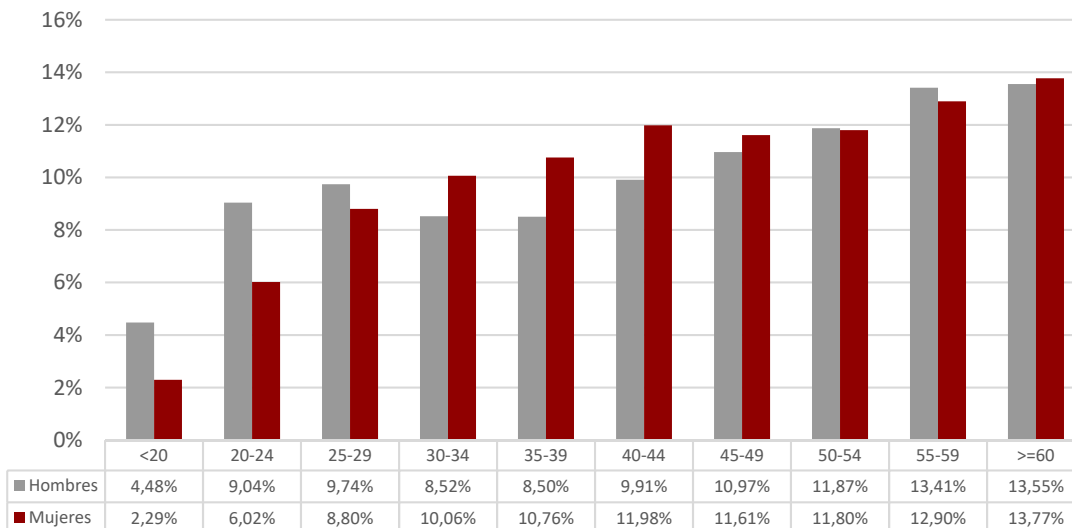

1.9. PARO REGISTRADO POR NIVEL ACADÉMICO

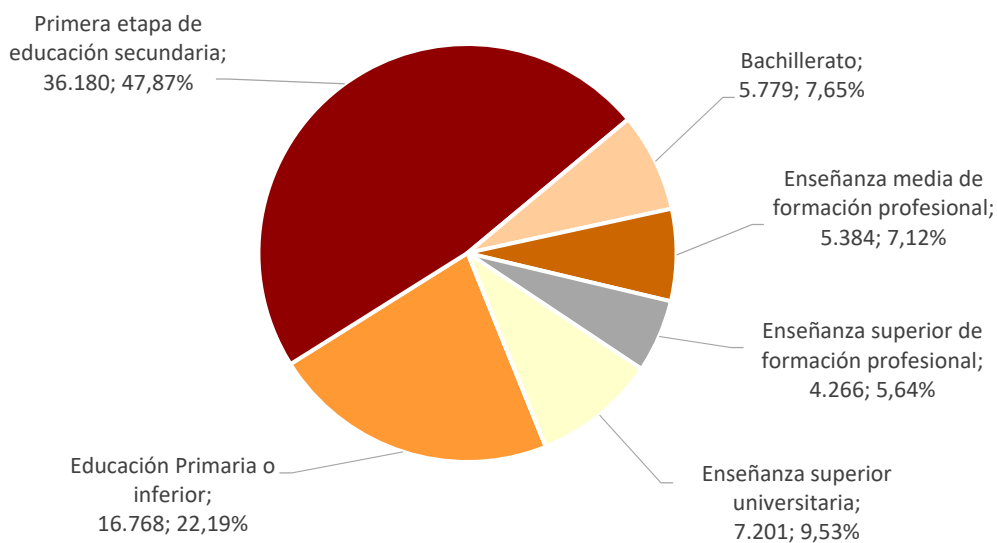

1.10. Paro registrado por nivel académico, provincia y género								
Nivel Académico	Huesca		Teruel		Zaragoza		Aragón	
	H	M	H	M	H	M	H	M
Educación Primaria o inferior	1.235	1.724	686	1.226	4.812	7.085	6.733	10.035
Primera Etapa de Educ. Secundaria	1.947	2.301	1.223	1.501	12.261	16.947	15.431	20.749
Segunda Etapa de Educ. Secundaria:								
- Bachillerato	359	481	128	201	1.802	2.808	2.289	3.490
- Enseñanza media de formación profesional	256	430	155	295	1.452	2.796	1.863	3.521
Enseñanza Superior:								
- De formación profesional	210	360	127	210	1.241	2.118	1.578	2.688
- Universitaria	288	703	151	351	1.740	3.968	2.179	5.022
Total	4.295	5.999	2.470	3.784	23.308	35.722	30.073	45.505

1.11. PORCENTAJE QUE REPRESENTA CADA NIVEL ACADÉMICO RESPECTO AL TOTAL DE CADA GÉNERO

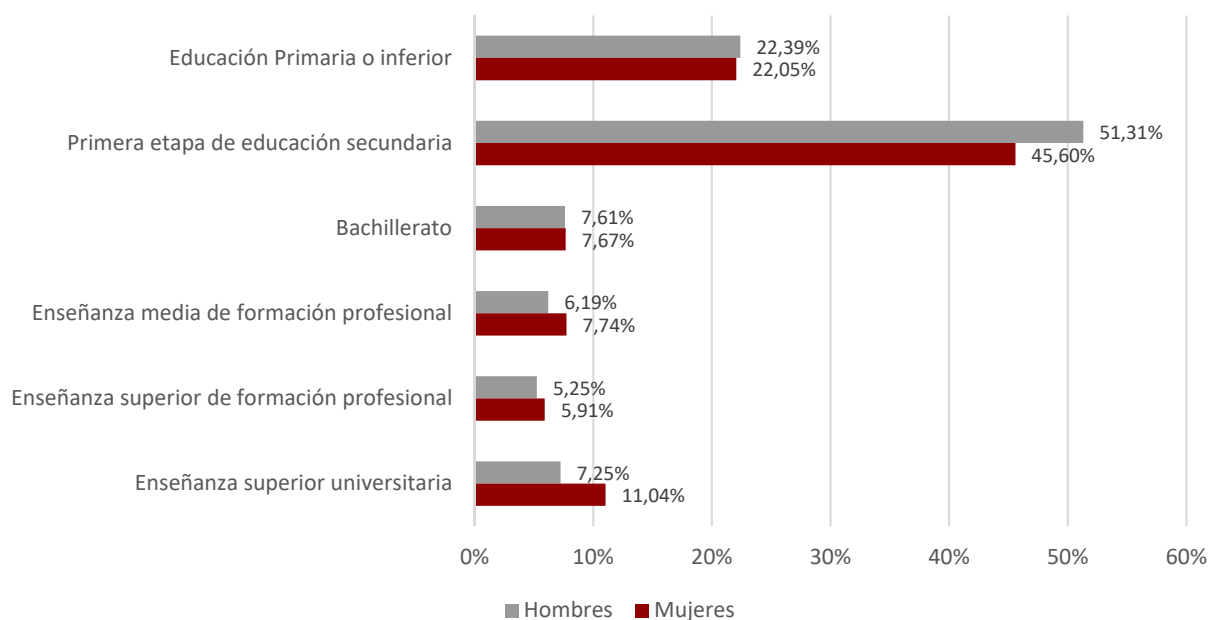

1.12. Paro registrado por nivel académico y grupo de edad. Hombres

Nivel Académico	< 25 años		25 – 44 años		≥ 45 años	
	T	%	T	%	T	%
Educación Primaria o inferior	740	18,20%	2.327	21,10%	3.666	24,48%
Primera Etapa de Educ. Secundaria	2.350	57,81%	5.231	47,43%	7.850	52,41%
Segunda Etapa de Educ. Secundaria:						
- Bachillerato	296	7,28%	700	6,35%	1.293	8,63%
- Enseñanza media de formación profesional	355	8,73%	854	7,74%	654	4,37%
Enseñanza Superior:						
- De formación profesional	227	5,58%	789	7,15%	562	3,75%
- Universitaria	97	2,39%	1.129	10,24%	953	6,36%
Total	4.065	100,00%	11.030	100,00%	14.978	100,00%

1.13. Paro registrado por nivel académico y grupo de edad. Mujeres

Nivel Académico	< 25 años		25 – 44 años		≥ 45 años	
	T	%	T	%	T	%
Educación Primaria o inferior	713	18,85%	4.803	25,37%	4.519	19,83%
Primera Etapa de Educ. Secundaria	2.096	55,42%	7.211	38,08%	11.442	50,21%
Segunda Etapa de Educ. Secundaria:						
- Bachillerato	287	7,59%	1.253	6,62%	1.950	8,56%
- Enseñanza media de formación profesional	304	8,04%	1.457	7,70%	1.760	7,72%
Enseñanza Superior:						
- De formación profesional	162	4,28%	1.395	7,37%	1.131	4,96%
- Universitaria	220	5,82%	2.815	14,87%	1.987	8,72%
Total	3.782	100,00%	18.934	100,00%	22.789	100,00%

1.14. Trabajadores parados de larga duración* por grupo de edad y género

Edad	Nº Parados			% variación mes anterior		
	Hombres	Mujeres	Total	Hombres	Mujeres	Total
<25 años	1.182	1.237	2.419	1,72%	0,57%	1,13%
25-44 años	4.016	9.040	13.056	0,10%	0,14%	0,13%
≥ 45 años	8.675	15.117	23.792	0,18%	-0,12%	-0,01%
Total	13.873	25.394	39.267	0,29%	0,01%	0,11%

*Más de 12 meses como desempleado.

1.15. Duración media de la demanda en desempleo según grupo de edad y género (días)

Edad	Hombres	Mujeres	Total
<20	238	250	244
20-24	278	327	303
25-29	296	360	333
30-34	372	462	430
35-39	416	563	513
40-44	482	617	569
45-49	571	698	649
50-54	752	808	785
55-59	888	987	947
>=60	1.148	1.429	1.319
Total	606	739	686

1.16. Duración media de la demanda en desempleo según nivel académico y género (días)

Nivel Académico	Hombres	Mujeres	Total
Educación Primaria o inferior	521	683	618
Primera Etapa de Educación. Secundaria	660	843	765
Segunda Etapa de Educación Secundaria:			
- Bachillerato	705	727	718
- Enseñanza media de formación profesional	486	665	603
Enseñanza Superior:			
- De formación profesional	512	577	553
- Universitaria	555	564	562
Total	606	739	686

1.17. Ámbito de búsqueda de empleo en el que el demandante está dispuesto a trabajar

Ámbito	T	%
Municipio, comarca o restringido*	55.146	72,97%
Provincia	15.330	20,28%
Aragón	3.340	4,42%
España	1.095	1,45%
Extranjero	667	0,88%
Total	75.578	100,00%

*El ámbito restringido se refiere a un territorio muy concreto y definido, formado por varios municipios que no es preciso que sean colindantes y/o varias provincias.

1.18.1. Parados con Formación Profesional de Grado Medio por Área de Conocimiento⁽¹⁾.

Área de Conocimiento		Hombres	Mujeres	Total	Duración media en desempleo (días)
345	Administración y gestión de empresas	353	1.836	2.189	746
723	Enfermería y atención a enfermos	100	970	1.070	474
815	Peluquería y servicios de belleza	13	468	481	582
520	Mecánica, electrónica y otra formación técnica	262	7	269	559
525	Vehículos de motor, barcos y aeronaves	213	5	218	459
523	Electrónica y automática	202	12	214	525
811	Hostelería	60	150	210	620
761	Cuidado de niños y servicios para jóvenes	1	201	202	669
521	Maquinaria y metalurgia	179	5	184	495
481	Ciencias de la computación	131	26	157	361
213	Técnicas audiovisuales y medios de comunicación	62	83	145	490
341	Ventas al por mayor y al por menor	33	112	145	497
727	Farmacia	14	126	140	346
621	Producción agrícola y explotación ganadera	44	51	95	625
522	Electricidad y energía	81	3	84	387
813	Deportes	53	23	76	322
582	Construcción e ingeniería civil	49	22	71	623
524	Procesos químicos	18	52	70	600
212	Música y artes del espectáculo	28	39	67	285
623	Silvicultura	52	10	62	295
542	Industria textil, confección, del calzado y piel	1	55	56	630
541	Industria de la alimentación	11	32	43	363
543	Industrias de otros materiales (madera, papel, plástico, vidrio, piedra, arcilla, materiales artificiales, etc.)	35	5	40	553
622	Horticultura	18	9	27	507
814	Servicios domésticos	0	27	27	862
215	Artesanía	7	7	14	463
861	Protección de la propiedad y de las personas	6	2	8	280

¹A partir de julio 2015 y debido al elevado número actual de titulaciones académicas, la información sobre el número de parados por titulación se agrupa por Área de Conocimiento. Una persona tiene la posibilidad de anotar en su demanda hasta 4 titulaciones que pueden ser incluso de la misma Área de Conocimiento.

1.18.2. Parados con Formación Profesional de Grado Superior por Área de Conocimiento⁽²⁾.

Área de Conocimiento		Hombres	Mujeres	Total	Duración media en desempleo (días)
345	Administración y gestión de empresas	233	1.124	1.357	642
481	Ciencias de la computación	200	223	423	612
143	Formación de docentes de enseñanza infantil	16	393	409	351
213	Técnicas audiovisuales y medios de comunicación	157	203	360	504
523	Electrónica y automática	244	28	272	615
725	Tecnología de diagnóstico y tratamiento médico	24	149	173	429
342	Marketing y publicidad	63	75	138	404
521	Maquinaria y metalurgia	101	23	124	590
346	Secretariado y trabajo administrativo	9	107	116	707
522	Electricidad y energía	111	2	113	726
524	Procesos químicos	37	75	112	433
724	Estudios dentales	21	90	111	374
762	Trabajo social y orientación	8	103	111	341
811	Hostelería	43	54	97	315
815	Peluquería y servicios de belleza	6	90	96	438
812	Viajes, turismo y ocio	19	75	94	550
582	Construcción e ingeniería civil	34	57	91	740
214	Diseño	14	76	90	691
813	Deportes	68	19	87	209
525	Vehículos de motor, barcos y aeronaves	83	0	83	351
852	Entornos naturales y vida salvaje	55	20	75	292
341	Ventas al por mayor y al por menor	17	42	59	545
322	Biblioteconomía, documentación y archivos	8	36	44	522
726	Terapia y rehabilitación	6	38	44	540
520	Mecánica, electrónica y otra formación técnica	40	1	41	359
542	Industria textil, confección, del calzado y piel	2	32	34	445
621	Producción agrícola y explotación ganadera	18	16	34	507
720	Salud	12	20	32	500
211	Bellas Artes	8	17	25	1.021
215	Artesanía	6	19	25	663
721	Medicina	5	16	21	338
581	Arquitectura y urbanismo	9	9	18	792
862	Salud y seguridad en el trabajo	7	9	16	427
223	Lenguas y dialectos españoles	1	11	12	222
541	Industria de la alimentación	3	8	11	824
543	Industrias de otros materiales (madera, papel, plástico, vidrio, piedra, arcilla, materiales artificiales, etc.)	6	2	8	615
312	Sociología, antropología y geografía social y cultural	1	5	6	263

²A partir de julio 2015 y debido al elevado número actual de titulaciones académicas, la información sobre el número de parados por titulación se agrupa por Área de Conocimiento. Una persona tiene la posibilidad de anotar en su demanda hasta 4 titulaciones que pueden ser incluso de la misma Área de Conocimiento.

1.18.2. Parados con Formación Profesional de Grado Superior por Área de Conocimiento⁽²⁾.

Área de Conocimiento		Hombres	Mujeres	Total	Duración media en desempleo (días)
861	Protección de la propiedad y de las personas	2	0	2	280
851	Control y tecnología medioambiental	0	1	1	11

1.19. Parados con titulaciones universitarias por Área de Conocimiento⁽³⁾.

Área de Conocimiento		Hombres	Mujeres	Total	Duración media en desempleo (días)
345	Administración y gestión de empresas	259	565	824	568
380	Derecho	202	431	633	678
143	Formación de docentes de enseñanza infantil	24	449	473	571
144	Formación de docentes de enseñanza primaria	84	363	447	589
762	Trabajo social y orientación	36	335	371	435
311	Psicología	57	268	325	482
340	Enseñanza comercial y administración	101	223	324	700
225	Historia y arqueología	120	179	299	709
140	Formación de personal docente y ciencias de la educación	100	191	291	263
211	Bellas Artes	56	226	282	555
812	Viajes, turismo y ocio	31	218	249	659
581	Arquitectura y urbanismo	97	108	205	483
314	Economía	80	116	196	677
222	Lenguas extranjeras	34	140	174	612
312	Sociología, antropología y geografía social y cultural	60	112	172	511
421	Biología y bioquímica	50	119	169	577
721	Medicina	35	122	157	366
726	Terapia y rehabilitación	29	109	138	287
442	Química	44	90	134	476
520	Mecánica, electrónica y otra formación técnica	89	44	133	564
321	Periodismo	34	93	127	374
641	Veterinaria	34	82	116	411
443	Geología y meteorología	47	53	100	408
521	Maquinaria y metalurgia	74	24	98	620
146	Formación de docentes de formación profesional	22	71	93	448
523	Electrónica y automática	70	23	93	507
524	Procesos químicos	30	62	92	686
342	Marketing y publicidad	21	68	89	387
723	Enfermería y atención a enfermos	6	82	88	622

³A partir de julio 2015 y debido al elevado número actual de titulaciones académicas, la información sobre el número de parados por titulación se agrupa por Área de Conocimiento. Una persona tiene la posibilidad de anotar en su demanda hasta 4 titulaciones que pueden ser incluso de la misma Área de Conocimiento.

1.19. Parados con titulaciones universitarias por Área de Conocimiento⁽³⁾.

Área de Conocimiento		Hombres	Mujeres	Total	Duración media en desempleo (días)
223	Lenguas y dialectos españoles	17	70	87	796
522	Electricidad y energía	69	13	82	642
213	Técnicas audiovisuales y medios de comunicación	19	56	75	389
142	Ciencias de la educación	2	72	74	328
322	Biblioteconomía, documentación y archivos	16	49	65	526
541	Industria de la alimentación	21	44	65	421
212	Música y artes del espectáculo	29	34	63	325
481	Ciencias de la computación	35	21	56	463
226	Filosofía y ética	24	31	55	758
813	Deportes	41	14	55	212
727	Farmacia	13	34	47	287
582	Construcción e ingeniería civil	30	15	45	673
422	Ciencias del medio ambiente	16	28	44	249
441	Física	23	21	44	603
214	Diseño	6	37	43	483
621	Producción agrícola y explotación ganadera	22	20	42	353
313	Ciencias políticas	14	15	29	483
862	Salud y seguridad en el trabajo	12	17	29	343
343	Finanzas, banca y seguros	15	13	28	306
462	Estadística	6	19	25	1.070
623	Silvicultura	12	10	22	297
725	Tecnología de diagnóstico y tratamiento médico	8	13	21	305
220	Humanidades	6	14	20	356
461	Matemáticas	9	11	20	1.216
622	Horticultura	9	11	20	250
344	Contabilidad y gestión de impuestos	8	3	11	506
724	Estudios dentales	2	9	11	196
341	Ventas al por mayor y al por menor	3	5	8	697
542	Industria textil, confección, del calzado y piel	0	7	7	675
145	Formación de docentes de enseñanza de temas especiales	5	1	6	340
221	Religión	3	3	6	575
851	Control y tecnología medioambiental	1	3	4	123
852	Entornos naturales y vida salvaje	3	1	4	196
310	Ciencias sociales y del comportamiento	1	2	3	307
525	Vehículos de motor, barcos y aeronaves	3	0	3	658
544	Minería y extracción	2	1	3	1.864
100	Educación	0	2	2	1.117
210	Artes	1	1	2	771
440	Ciencias físicas, químicas, geológicas	1	1	2	542
850	Protección del medio ambiente	2	0	2	278
863	Enseñanza militar	2	0	2	336
460	Matemáticas y estadística	0	1	1	34

1.19. Parados con titulaciones universitarias por Área de Conocimiento⁽³⁾.

Área de Conocimiento		Hombres	Mujeres	Total	Duración media en desempleo (días)
500	Mecánica, electrónica y otra formación técnica. Industria manufacturera y construcción	1	0	1	26
640	Salud y cuidados de animales	0	1	1	1.331
840	Servicios de transporte	1	0	1	355

1.20. Actividad económica de la última empresa en la que los trabajadores han prestado sus servicios

Actividad económica		Hombres	Mujeres	Total
01	Agricultura, ganadería, caza y servicios relacionados con las mismas	2.275	1.475	3.750
02	Silvicultura y explotación forestal	91	48	139
03	Pesca y acuicultura	8	3	11
05	Extracción de antracita, hulla y lignito	9	2	11
06	Extracción de crudo de petróleo y gas natural	0	0	0
07	Extracción de minerales metálicos	6	0	6
08	Otras industrias extractivas	22	5	27
09	Actividades de apoyo a las industrias extractivas	2	0	2
10	Industria de la alimentación	701	1.041	1.742
11	Fabricación de bebidas	45	56	101
12	Industria del tabaco	1	7	8
13	Industria textil	65	211	276
14	Confección de prendas de vestir	56	373	429
15	Industria del cuero y del calzado	51	156	207
16	Industria de la madera y del corcho, excepto muebles; cestería y espartería	116	32	148
17	Industria del papel	50	30	80
18	Artes gráficas y reproducción de soportes grabados	75	88	163
19	Coquerías y refino de petróleo	1	1	2
20	Industria química	98	92	190
21	Fabricación de productos farmacéuticos	31	29	60
22	Fabricación de productos de caucho y plásticos	158	157	315
23	Fabricación de otros productos minerales no metálicos	138	52	190
24	Metalurgia; fabricación de productos de hierro, acero y ferroaleaciones	206	63	269
25	Fabricación de productos metálicos, excepto maquinaria y equipo	550	151	701
26	Fabricación de productos informáticos, electrónicos y ópticos	45	87	132
27	Fabricación de material y equipo eléctrico	198	192	390
28	Fabricación de maquinaria y equipo n.c.o.p.	248	87	335
29	Fabricación de vehículos de motor, remolques y semirremolques	980	565	1.545
30	Fabricación de otro material de transporte	26	8	34
31	Fabricación de muebles	179	96	275
32	Otras industrias manufactureras	122	120	242
33	Reparación e instalación de maquinaria y equipo	185	33	218
35	Suministro de energía eléctrica, gas, vapor y aire acondicionado	26	14	40
36	Captación, depuración y distribución de agua	88	17	105
37	Recogida y tratamiento de aguas residuales	8	4	12

1.20. Actividad económica de la última empresa en la que los trabajadores han prestado sus servicios				
	Actividad económica	Hombres	Mujeres	Total
38	Recogida, tratamiento y eliminación de residuos; valorización	229	118	347
39	Actividades de descontaminación y otros servicios de gestión de residuos	7	1	8
41	Construcción de edificios	1.692	220	1.912
42	Ingeniería civil	145	24	169
43	Actividades de construcción especializada	2.006	388	2.394
45	Venta y reparación de vehículos de motor y motocicletas	386	138	524
46	Comercio al por mayor e intermediarios del comercio, excepto de vehículos de motor y motocicletas	1.044	1.412	2.456
47	Comercio al por menor, excepto de vehículos de motor y motocicletas	1.438	5.286	6.724
49	Transporte terrestre y por tubería	924	287	1.211
50	Transporte marítimo y por vías navegables interiores	0	4	4
51	Transporte aéreo	7	6	13
52	Almacenamiento y actividades anexas al transporte	297	250	547
53	Actividades postales y de correos	248	260	508
55	Servicios de alojamiento	276	788	1.064
56	Servicios de comidas y bebidas	1.745	4.861	6.606
58	Edición	38	52	90
59	Actividades cinematográficas, de vídeo y de programas de televisión, grabación de sonido y edición musical	94	101	195
60	Actividades de programación y emisión de radio y televisión	13	11	24
61	Telecomunicaciones	79	79	158
62	Programación, consultoría y otras actividades relacionadas con la informática	180	148	328
63	Servicios de información	33	43	76
64	Servicios financieros, excepto seguros y fondos de pensiones	257	141	398
65	Seguros, reaseguros y fondos de pensiones, excepto Seguridad Social obligatoria	27	44	71
66	Actividades auxiliares a los servicios financieros y a los seguros	32	88	120
68	Actividades inmobiliarias	106	195	301
69	Actividades jurídicas y de contabilidad	91	331	422
70	Actividades de las sedes centrales; actividades de consultoría de gestión empresarial	51	109	160
71	Servicios técnicos de arquitectura e ingeniería; ensayos y análisis técnicos	175	141	316
72	Investigación y desarrollo	47	64	111
73	Publicidad y estudios de mercado	141	262	403
74	Otras actividades profesionales, científicas y técnicas	249	640	889
75	Actividades veterinarias	11	34	45
77	Actividades de alquiler	109	101	210
78	Actividades relacionadas con el empleo	2.946	3.241	6.187
79	Actividades de agencias de viajes, operadores turísticos, servicios de reservas y actividades relacionadas con los mismos	34	83	117
80	Actividades de seguridad e investigación	169	81	250
81	Servicios a edificios y actividades de jardinería	889	3.166	4.055
82	Actividades administrativas de oficina y otras actividades auxiliares a las empresas	645	1.013	1.658
84	Administración Pública y defensa; Seguridad Social obligatoria	1.158	1.488	2.646

1.20. Actividad económica de la última empresa en la que los trabajadores han prestado sus servicios

Actividad económica		Hombres	Mujeres	Total
85	Educación	632	1.535	2.167
86	Actividades sanitarias	181	785	966
87	Asistencia en establecimientos residenciales	218	1.782	2.000
88	Actividades de servicios sociales sin alojamiento	215	934	1.149
90	Actividades de creación, artísticas y espectáculos	211	144	355
91	Actividades de bibliotecas, archivos, museos y otras actividades culturales	19	42	61
92	Actividades de juegos de azar y apuestas	28	125	153
93	Actividades deportivas, recreativas y de entretenimiento	348	330	678
94	Actividades asociativas	178	482	660
95	Reparación de ordenadores, efectos personales y artículos de uso doméstico	44	27	71
96	Otros servicios personales	249	1.207	1.456
97	Actividades de los hogares como empleadores de personal doméstico	170	1.909	2.079
98	Actividades de los hogares como productores de bienes y servicios para uso propio	19	28	47
99	Actividades de organizaciones y organismos extraterritoriales	9	13	22
00	Sin empleo anterior	2.674	5.168	7.842
Total		30.073	45.505	75.578

1.21. Trabajadores sin empleo anterior según género y grupo de edad

Género	< 25 años	25 - 44 años	>= 45 años	Total
Hombres	1.665	618	391	2.674
Mujeres	1.564	2.074	1.530	5.168
Total	3.229	2.692	1.921	7.842

1.22. Trabajadores con una discapacidad igual o superior al 33%

Género	< 25 años	25 - 44 años	>= 45 años	Total
Hombres	158	639	829	1.626
Mujeres	90	480	998	1.568
Total	248	1.119	1.827	3.194

1.23. Trabajadores extranjeros según género y grupo de edad (Porcentaje respecto al total de trabajadores parados por cada categoría)

Género	<25 años		25-44 años		≥45 años		Total	
	T	%	T	%	T	%	T	%
Hombres	702	17,27%	2.643	23,96%	2.866	19,13%	6.211	20,65%
Mujeres	796	21,05%	6.012	31,75%	3.520	15,45%	10.328	22,70%
Total	1.498	19,09%	8.655	28,88%	6.386	16,91%	16.539	21,88%

1.24. PORCENTAJE DE TRABAJADORES EXTRANJEROS EN LOS TRABAJADORES PARADOS

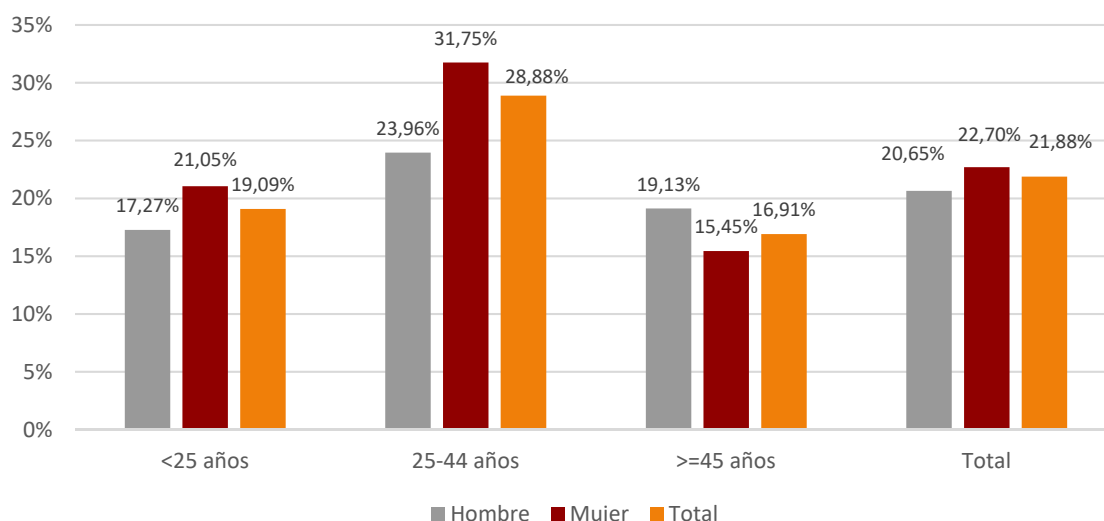

2. Contratación

2.1. Total contratos según ámbito territorial *					
	Huesca	Teruel	Zaragoza	Aragón	España
Mes	11.443	4.846	44.929	61.218	1.798.047
% Δ mes anterior	37,42%	33,76%	19,35%	23,44%	16,36%
% Δ año anterior	43,32%	97,55%	58,00%	57,48%	55,06%
Total año	40.191	18.415	197.354	255.960	8.619.020

* Incluye los contratos convertidos en indefinidos

2.2. EVOLUCIÓN MENSUAL DE LA CONTRATACIÓN

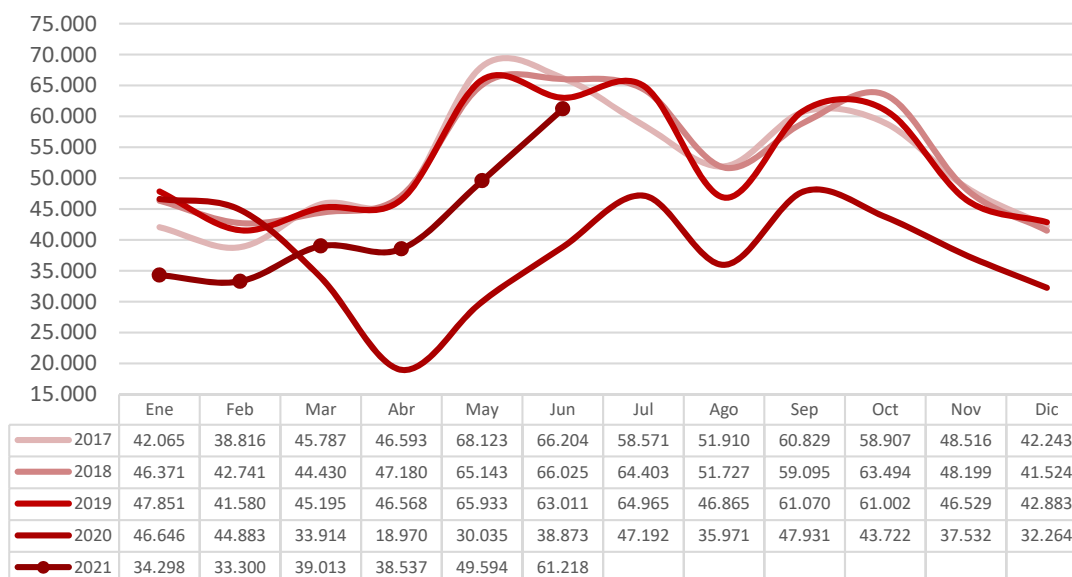

2.3. Contratos por modalidad y provincia				
Modalidad	Datos MES por ámbito			
	Huesca	Teruel	Zaragoza	Aragón
Indefinido (bonif./no bonificados)	653	244	1.977	2.874
Indef. Personas con Discapacidad	5	4	22	31
Conversión en Indefinidos	464	179	1.245	1.888
TOTAL INDEFINIDOS	1.122	427	3.244	4.793
Obra o servicio	5.790	1.310	15.810	22.910
Eventual circunstancias de la producción	3.912	2.581	22.668	29.161
Interinidad	539	329	2.616	3.484
Temporal discapacitados	11	7	59	77
Sustitución jubilación anticipada	0	0	1	1
Jubilación parcial	15	10	90	115
Relevo	5	6	65	76
Prácticas	28	24	223	275
Formación	18	143	103	264
Otros contratos	3	9	50	62
TOTAL TEMPORALES	10.321	4.419	41.685	56.425
TOTAL CONTRATOS	11.443	4.846	44.929	61.218

2.4. Contratos por modalidad. Evolución mensual. Aragón						
Modalidad	MES					
	1	2	3	4	5	6
Indefinido (bonif./no bonificados)	1.814	1.895	2.357	2.407	2.873	2.874
Indef. Personas con Discapacidad	12	32	14	31	25	31
Conversión en Indefinidos	1.732	1.896	3.308	2.264	1.627	1.888
TOTAL INDEFINIDOS	3.558	3.823	5.679	4.702	4.525	4.793
Obra o servicio	8.611	9.351	10.097	10.443	19.557	22.910
Eventual circunstancias de la producción	18.901	16.840	20.087	19.955	22.205	29.161
Interinidad	2.828	2.851	2.754	3.052	2.976	3.484
Temporal discapacitados	42	66	59	64	52	77
Sustitución jubilación anticipada	4	2	1	5	2	1
Jubilación parcial	54	112	102	108	81	115
Relevo	36	75	79	50	39	76
Prácticas	192	149	118	106	103	275
Formación	4	9	1	18	16	264

2.4. Contratos por modalidad. Evolución mensual. Aragón

Modalidad	MES					
	1	2	3	4	5	6
Otros contratos	68	22	36	34	38	62
TOTAL TEMPORALES	30.740	29.477	33.334	33.835	45.069	56.425
TOTAL CONTRATOS	34.298	33.300	39.013	38.537	49.594	61.218

2.4. Contratos por modalidad. Evolución mensual. Aragón (continuación)

Modalidad	MES					
	7	8	9	10	11	12
Indefinido (bonif./no bonificados)						
Indef. Discapacitados						
Conversión en Indefinidos						
TOTAL INDEFINIDOS						
Obra o servicio						
Eventual circunstancias de la producción						
Interinidad						
Temporal discapacitados						
Sustitución jubilación anticipada						
Jubilación parcial						
Relevo						
Prácticas						
Formación						
Otros contratos						
TOTAL TEMPORALES						
TOTAL CONTRATOS						

2.5. EVOLUCIÓN MENSUAL CONTRATOS POR GÉNERO

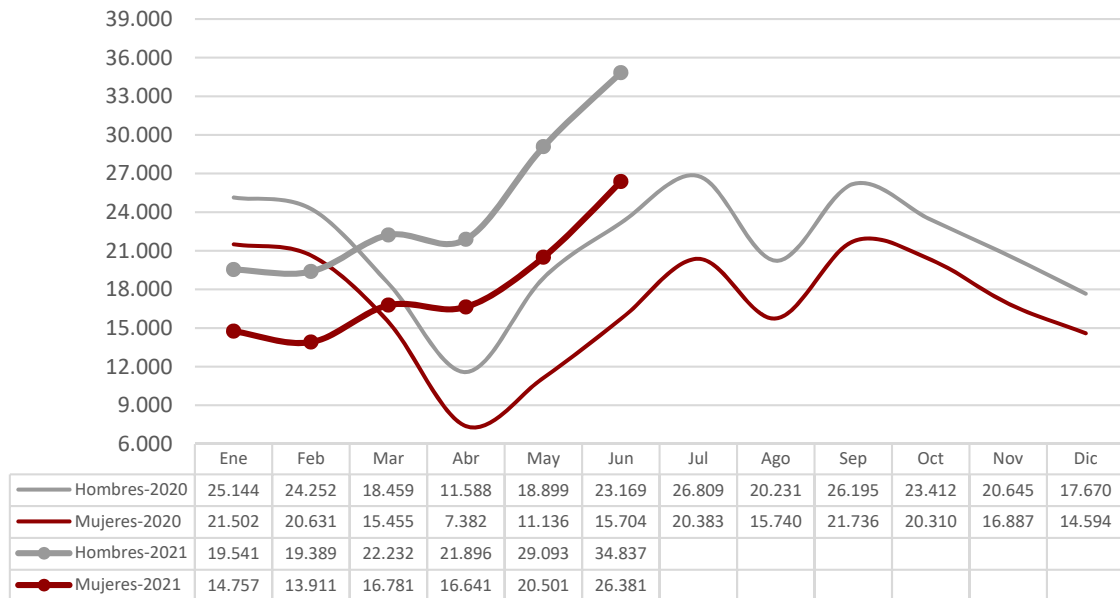

2.6. EVOLUCIÓN MENSUAL CONTRATOS POR TRAMO DE EDAD

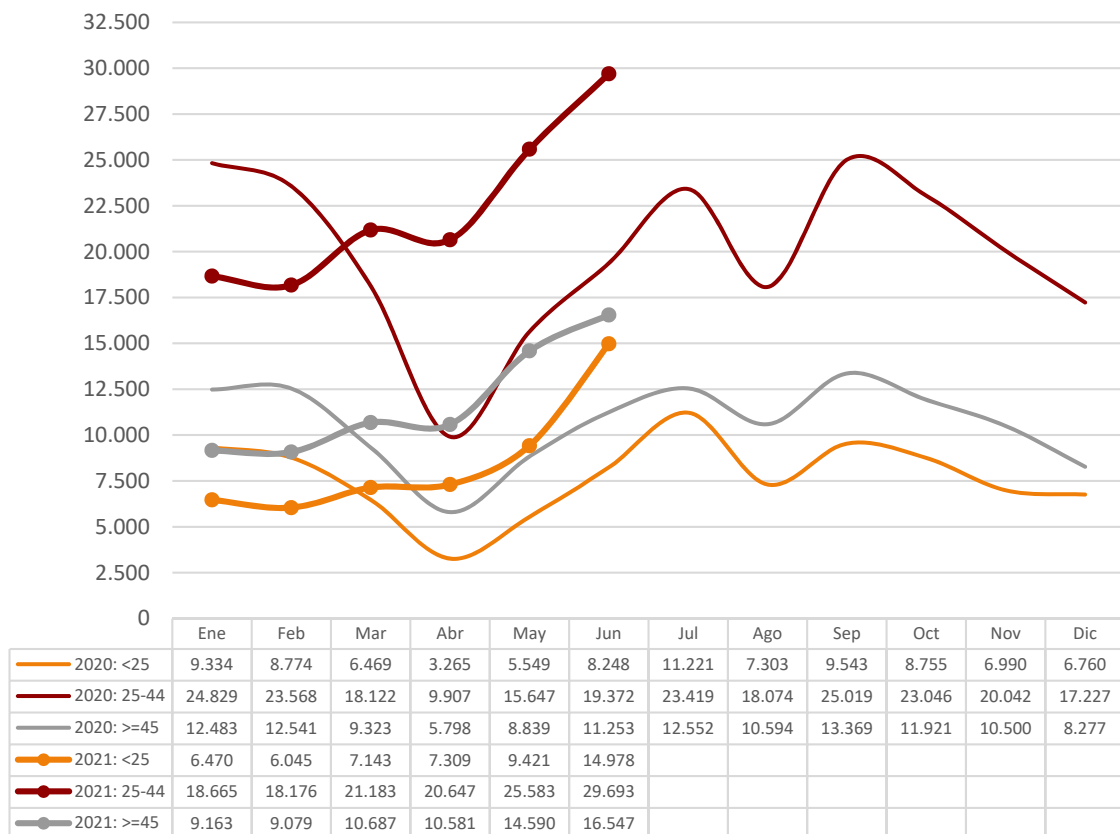

2.7. CONTRATOS POR GRUPOS DE EDAD

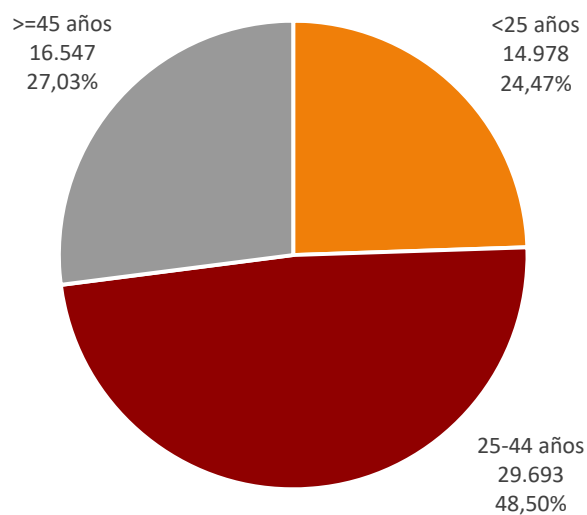

2.8. CONTRATOS POR GÉNERO Y GRUPO DE EDAD

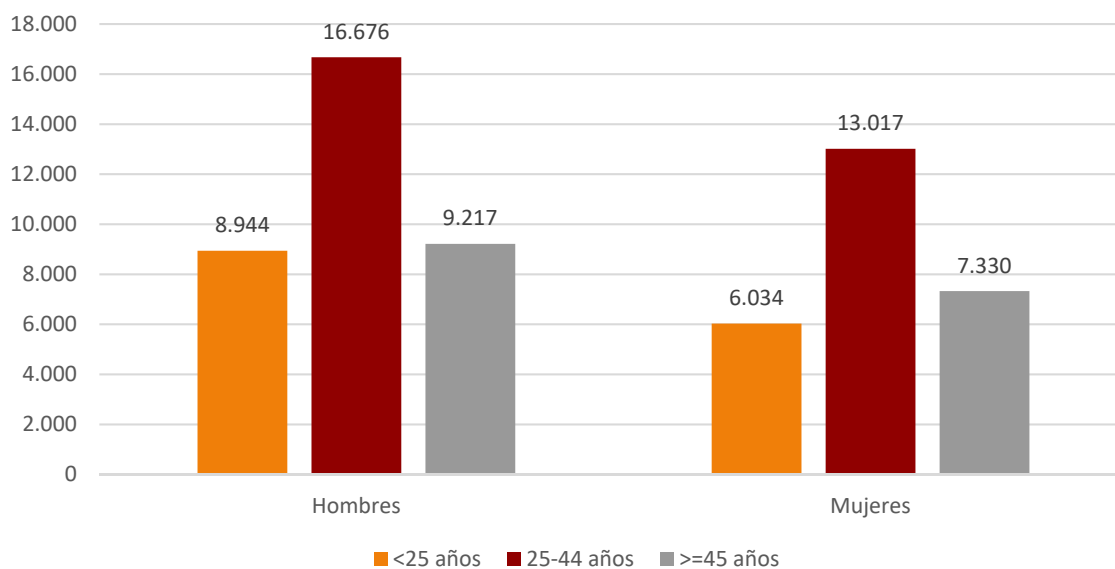

2.9. Contratos por género y provincia

Género	Huesca	Teruel	Zaragoza	Aragón
Hombres	6.576	2.706	25.555	34.837
Mujeres	4.867	2.140	19.374	26.381
Total	11.443	4.846	44.929	61.218

2.10. CONTRATOS INDEFINIDOS TOTALES POR GÉNERO Y GRUPO DE EDAD

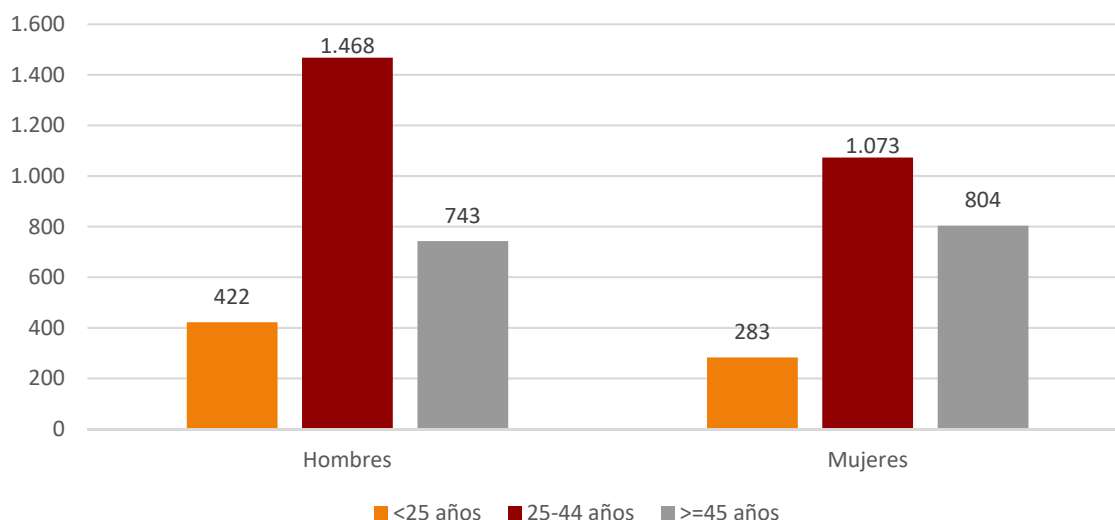

2.11. Contratos por nivel académico, género, contratos indefinidos y duración media en días

Nivel Académico	Hombres	Mujeres	Total	Contratos Indefinidos Totales	Duración Media C. Temporal ⁴ (en días)
Educación Primaria o inferior	14.889	10.176	25.065	1.996	60
Primera Etapa de Educ. Secundaria	10.214	7.423	17.637	1.036	42
Segunda Etapa de Educ. Secundaria:					
- Bachillerato	4.921	4.077	8.998	482	37
- Enseñanza media de formación profesional	1.782	1.491	3.273	282	56
Enseñanza Superior:					
- De formación profesional	1.097	863	1.960	282	74
- Universitaria	1.934	2.351	4.285	715	67
Total	34.837	26.381	61.218	4.793	51

⁴ Se refiere exclusivamente a la duración media de todos aquellos contratos temporales en los que se ha especificado una duración determinada excluyendo por lo tanto los que no comuniquen fecha fin.

**2.12. CONTRATOS INICIALES
POR SECTOR DE ACTIVIDAD ECONÓMICA**

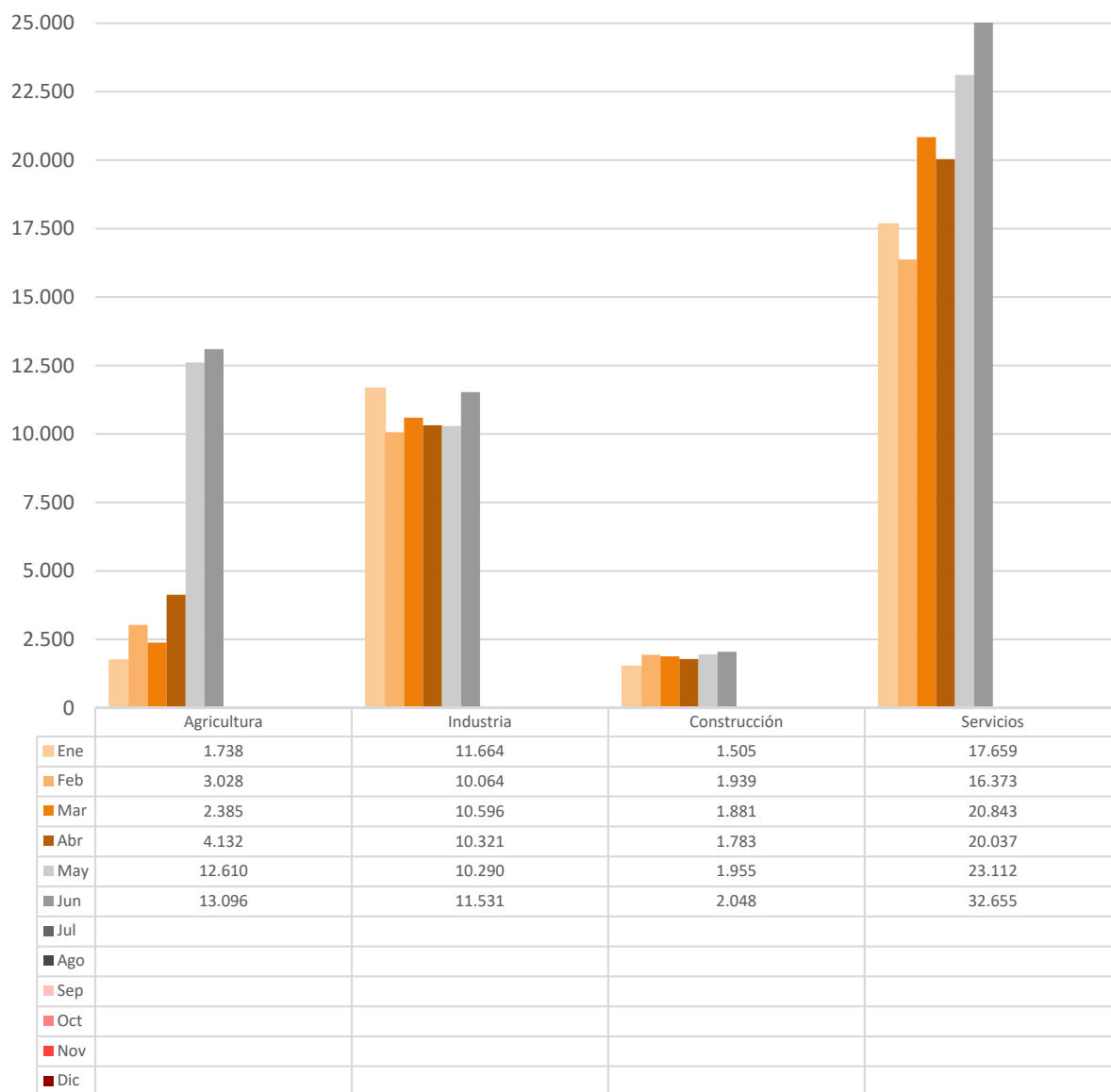

2.13. Contratos totales (incluidos conversiones en indefinidos) por actividad económica y género

Actividad económica		Hombres	Mujeres	Total
01	Agricultura, ganadería, caza y servicios relacionados con las mismas	9.744	3.275	13.019
02	Silvicultura y explotación forestal	158	51	209
03	Pesca y acuicultura	6	3	9
05	Extracción de antracita, hulla y lignito	0	0	0
06	Extracción de crudo de petróleo y gas natural	0	0	0
07	Extracción de minerales metálicos	1	1	2
08	Otras industrias extractivas	24	5	29
09	Actividades de apoyo a las industrias extractivas	0	0	0
10	Industria de la alimentación	1.349	1.230	2.579
11	Fabricación de bebidas	54	39	93
12	Industria del tabaco	0	0	0
13	Industria textil	40	92	132
14	Confección de prendas de vestir	29	124	153
15	Industria del cuero y del calzado	26	13	39
16	Industria de la madera y del corcho, excepto muebles. Cestería y espartería	112	7	119
17	Industria del papel	285	232	517
18	Artes gráficas y reproducción de soportes grabados	37	20	57
19	Coquerías y refino de petróleo	0	0	0
20	Industria química	174	148	322
21	Fabricación de productos farmacéuticos	35	29	64
22	Fabricación de productos de caucho y plásticos	626	234	860
23	Fabricación de otros productos minerales no metálicos	263	64	327
24	Metalurgia. Fabricación de productos de hierro, acero y ferroaleaciones	154	6	160
25	Fabricación de productos metálicos, excepto maquinaria y equipo	746	86	832
26	Fabricación de productos informáticos, electrónicos y ópticos	147	120	267
27	Fabricación de material y equipo eléctrico	516	546	1.062
28	Fabricación de maquinaria y equipo n.c.o.p.	388	84	472
29	Fabricación de vehículos de motor, remolques y semirremolques	1.945	674	2.619
30	Fabricación de otro material transporte	8	4	12
31	Fabricación de muebles	308	70	378
32	Otras industrias manufactureras	94	199	293
33	Reparación e instalación de maquinaria y equipo	223	40	263
35	Suministro de energía eléctrica, gas, vapor y aire acondicionado	34	8	42
36	Captación, depuración y distribución de agua	17	3	20
37	Recogida y tratamiento de aguas residuales	14	2	16
38	Recogida, tratamiento y eliminación de residuos. Valorización	166	49	215
39	Actividades de descontaminación y otros servicios de gestión de residuos	0	0	0
41	Construcción de edificios	612	38	650
42	Ingeniería civil	100	5	105
43	Actividades de construcción especializada	1.368	108	1.476
45	Venta y reparación de vehículos de motor y motocicletas	379	60	439
46	Comercio al por mayor e intermediarios del comercio, excepto de vehículos de motor y motocicletas	1.372	1.088	2.460
47	Comercio al por menor, excepto de vehículos de motor y motocicletas	1.234	2.444	3.678
49	Transporte terrestre y por tubería	1.105	131	1.236
50	Transporte marítimo y por vías navegables interiores	0	0	0
51	Transporte aéreo	0	3	3
52	Almacenamiento y actividades anexas al transporte	1.171	521	1.692
53	Actividades postales y de correos	214	171	385
55	Servicios de alojamiento	546	875	1.421
56	Servicios de comidas y bebidas	2.507	3.373	5.880
58	Edición	37	122	159

2.13. Contratos totales (incluidos conversiones en indefinidos) por actividad económica y género

Actividad económica		Hombres	Mujeres	Total
59	Actividades cinematográficas, de vídeo y de programas de televisión, grabación de sonido y edición musical	75	26	101
60	Actividades de programación y emisión de radio y televisión	8	3	11
61	Telecomunicaciones	34	11	45
62	Programación, consultoría y otras actividades relacionadas con la informática	175	78	253
63	Servicios de información	15	10	25
64	Servicios financieros, excepto seguros y fondos de pensiones	34	46	80
65	Seguros, reaseguros y fondos de pensiones, excepto Seguridad Social obligatoria	7	9	16
66	Actividades auxiliares a los servicios financieros y a los seguros	9	32	41
68	Actividades inmobiliarias	28	61	89
69	Actividades jurídicas y de contabilidad	36	95	131
70	Actividades de las sedes centrales. Actividades de consultoría de gestión empresarial	43	51	94
71	Servicios técnicos de arquitectura e ingeniería. Ensayos y análisis técnicos	326	202	528
72	Investigación y desarrollo	69	33	102
73	Publicidad y estudios de mercado	67	126	193
74	Otras actividades profesionales, científicas y técnicas	70	175	245
75	Actividades veterinarias	1	18	19
77	Actividades de alquiler	104	78	182
78	Actividades relacionadas con el empleo	233	155	388
79	Actividades de agencias de viajes, operadores turísticos, servicios de reserva y actividades relacionadas con los mismos	56	48	104
80	Actividades de seguridad e investigación	194	41	235
81	Servicios a edificios y actividades de jardinería	619	1.526	2.145
82	Actividades administrativas de oficina y otras actividades auxiliares a las empresas	758	885	1.643
84	Administración pública y defensa. Seguridad Social obligatoria	608	829	1.437
85	Educación	469	741	1.210
86	Actividades sanitarias	171	466	637
87	Asistencia en establecimientos residenciales	180	1.188	1.368
88	Actividades de servicios sociales sin alojamiento	112	909	1.021
90	Actividades de creación, artísticas y espectáculos	449	202	651
91	Actividades de bibliotecas, archivos, museos y otras actividades culturales	66	129	195
92	Actividades de juegos de azar y apuestas	21	32	53
93	Actividades deportivas, recreativas y de entretenimiento	1.094	616	1.710
94	Actividades asociativas	92	260	352
95	Reparación de ordenadores, efectos personales y artículos de uso doméstico	35	36	71
96	Otros servicios personales	116	274	390
97	Actividades de los hogares como empleadores de personal doméstico	95	592	687
98	Actividades de los hogares como productores de bienes y servicios para uso propio	0	0	0
99	Actividades de organizaciones y organismos extraterritoriales	0	1	1
Total		34.837	26.381	61.218

2.14. Contratos realizados por las Empresas de Trabajo Temporal según provincia *

Mes	Huesca	Teruel	Zaragoza	Aragón
Enero	570	557	11.952	13.079
Febrero	977	665	10.160	11.802
Marzo	788	710	11.424	12.922
Abril	690	592	11.298	12.580
Mayo	1.012	879	12.021	13.912
Junio	1.714	935	14.253	16.902
Julio	0	0	0	0
Agosto	0	0	0	0
Septiembre	0	0	0	0
Octubre	0	0	0	0
Noviembre	0	0	0	0
Diciembre	0	0	0	0
Total año	5.751	4.338	71.108	81.197

* Con empresa usuaria identificada

2.15. Contratos realizados por tipo de jornada, tipo de contrato, grupo de edad y género

Tipo de jornada		<25 años		25-44 años		≥ 45 años		Total
		H	M	H	M	H	M	
Tiempo Completo	Indefinido	251	116	1.112	616	525	303	2.923
	Temporal	6.213	2.917	12.777	7.776	7.424	4.184	41.291
Tiempo Parcial	Indefinido	97	112	143	346	90	393	1.181
	Temporal	2.309	2.834	2.431	4.168	1.050	2.342	15.134
Fijo Discontinuo		74	55	213	111	128	108	689
Total		8.944	6.034	16.676	13.017	9.217	7.330	61.218

2.16. Ocupaciones⁵ más contratadas (con 100 y más contratos) por género. (90,07% del total de la contratación)

Código	Ocupación	Hombres	Mujeres	Total
9511	Peones agrícolas (excepto en huertas, invernaderos, viveros y jardines)	7.444	2.508	9.952
9700	Peones de las industrias manufactureras	5.958	3.758	9.716
5120	Camareros asalariados	2.123	2.386	4.509
9210	Personal de limpieza de oficinas, hoteles y otros establecimientos similares	484	2.510	2.994
5220	Vendedores en tiendas y almacenes	622	1.776	2.398
9811	Peones del transporte de mercancías y descargadores	1.356	556	1.912
3724	Monitores de actividades recreativas y de entretenimiento	425	770	1.195
9512	Peones agrícolas en huertas, invernaderos, viveros y jardines	802	234	1.036
9310	Ayudantes de cocina	376	585	961
8432	Conductores asalariados de camiones	657	18	675
5110	Cocineros asalariados	271	397	668

⁵ Según CNO-11 a 4 dígitos.

**2.16. Ocupaciones⁵ más contratadas (con 100 y más contratos) por género.
(90,07% del total de la contratación)**

Código	Ocupación	Hombres	Mujeres	Total
7899	Oficiales, operarios y artesanos de otros oficios no clasificados bajo otros epígrafes	511	144	655
5710	Trabajadores de los cuidados personales a domicilio	11	642	653
6120	Trabajadores cualificados en huertas, invernaderos, viveros y jardines	446	158	604
4500	Empleados administrativos con tareas de atención al público no clasificados bajo otros epígrafes	136	463	599
9100	Empleados domésticos	25	574	599
8333	Operadores de carretillas elevadoras	536	57	593
5629	Trabajadores de los cuidados a las personas en servicios de salud no clasificados bajo otros epígrafes	59	500	559
4309	Empleados administrativos sin tareas de atención al público no clasificados bajo otros epígrafes	125	402	527
9229	Otro personal de limpieza	196	302	498
5611	Auxiliares de enfermería hospitalaria	67	425	492
8121	Operadores en instalaciones para la obtención y transformación de metales	306	173	479
6110	Trabajadores cualificados en actividades agrícolas (excepto en huertas, invernaderos, viveros y jardines)	365	109	474
5500	Cajeros y taquilleros (excepto bancos)	90	369	459
9602	Peones de la construcción de edificios	433	14	447
2329	Profesores y profesionales de la enseñanza no clasificados bajo otros epígrafes	230	182	412
5992	Bañistas-socorristas	272	139	411
7323	Ajustadores y operadores de máquinas-herramienta	246	140	386
3723	Instructores de actividades deportivas	228	130	358
8412	Conductores asalariados de automóviles, taxis y furgonetas	332	25	357
9530	Peones agropecuarios	255	97	352
7701	Matarifes y trabajadores de las industrias cárnicas	223	108	331
8202	Ensambladores de equipos eléctricos y electrónicos	162	168	330
9432	Mozos de equipaje y afines	243	85	328
7121	Albañiles	292	9	301
9820	Reponedores	169	130	299
5721	Cuidadores de niños en guarderías y centros educativos	42	256	298
8143	Operadores de máquinas para fabricar productos de papel y cartón	178	85	263
8142	Operadores de máquinas para fabricar productos de material plástico	216	31	247
7510	Electricistas de la construcción y afines	243	3	246
8201	Ensambladores de maquinaria mecánica	163	83	246
9490	Otras ocupaciones elementales	183	55	238
5824	Azafatos de tierra	56	178	234
4221	Empleados de servicios de correos (excepto empleados de mostrador)	95	138	233
9520	Peones ganaderos	185	40	225
8321	Operadores de maquinaria agrícola móvil	215	6	221
7312	Soldadores y oxicortadores	208	11	219
7401	Mecánicos y ajustadores de vehículos de motor	214	3	217
9601	Peones de obras públicas	156	54	210
3510	Agentes y representantes comerciales	142	66	208
5941	Vigilantes de seguridad y similares habilitados para ir armados	169	30	199
2932	Compositores, músicos y cantantes	143	51	194

**2.16. Ocupaciones⁵ más contratadas (con 100 y más contratos) por género.
(90,07% del total de la contratación)**

Código	Ocupación	Hombres	Mujeres	Total
3739	Otros técnicos y profesionales de apoyo de actividades culturales y artísticas	159	27	186
5833	Conserjes de edificios	117	68	185
9431	Ordenanzas	121	64	185
7705	Trabajadores conserveros de frutas y hortalizas y trabajadores de la elaboración de bebidas no alcohólicas	48	136	184
8209	Montadores y ensambladores no clasificados en otros epígrafes	152	22	174
5942	Auxiliares de vigilante de seguridad y similares no habilitados para ir armados	124	48	172
4121	Empleados de control de abastecimientos e inventario	80	91	171
7314	Montadores de estructuras metálicas	156	8	164
4424	Teleoperadores	45	111	156
5825	Guías de turismo	66	88	154
2121	Enfermeros no especializados	24	123	147
8199	Operadores de instalaciones y maquinaria fijas no clasificados bajo otros epígrafes	87	59	146
5430	Expendedores de gasolineras	67	73	140
5492	Promotores de venta	35	101	136
3820	Programadores informáticos	107	24	131
2824	Profesionales del trabajo y la educación social	26	102	128
4412	Recepcionistas (excepto de hoteles)	44	81	125
8160	Operadores de máquinas para elaborar productos alimenticios, bebidas y tabaco	63	62	125
7191	Mantenedores de edificios	103	20	123
3128	Técnicos en metalurgia y minas	72	49	121
7199	Otros trabajadores de las obras estructurales de construcción no clasificados bajo otros epígrafes	113	2	115
3613	Asistentes de dirección y administrativos	25	87	112
3715	Animadores comunitarios	48	64	112
9442	Clasificadores de desechos, operarios de punto limpio y recogedores de chatarra	49	63	112
5811	Peluqueros	28	81	109
4123	Empleados de logística y transporte de pasajeros y mercancías	75	28	103
5812	Especialistas en tratamientos de estética, bienestar y afines	8	94	102
8331	Operadores de maquinaria de movimientos de tierras y equipos similares	100	2	102

2.17. Ocupaciones más contratadas con contrato indefinido por grupo ocupacional

Código	Ocupación	Contratos Indefinidos		
		Iniciales	Conversiones	Total
GRUPO 1: Directores y Gerentes				
1221	Directores comerciales y de ventas	13	2	15
1211	Directores financieros	7	0	7
GRUPO 2: Técnicos y profesionales científicos e intelectuales				
2431	Ingenieros industriales y de producción	20	5	25
2712	Analistas y diseñadores de software	24	0	24

2.17. Ocupaciones más contratadas con contrato indefinido por grupo ocupacional

Código	Ocupación	Contratos Indefinidos		
		Iniciales	Conversiones	Total
2121	Enfermeros no especializados	13	7	20
2322	Profesores de enseñanza no reglada de idiomas	10	6	16
GRUPO 3: Técnicos; profesionales de apoyo				
3510	Agentes y representantes comerciales	66	28	94
3820	Programadores informáticos	68	15	83
3613	Asistentes de dirección y administrativos	20	11	31
3811	Técnicos en operaciones de sistemas informáticos	18	5	23
GRUPO 4: Empleados contables, administrativos y otros empleados de oficina				
4309	Empleados administrativos sin tareas de atención al público no clasificados bajo otros epígrafes	83	54	137
4500	Empleados administrativos con tareas de atención al público no clasificados bajo otros epígrafes	70	57	127
4111	Empleados de contabilidad	8	8	16
4122	Empleados de oficina de servicios de apoyo a la producción	9	6	15
GRUPO 5: Trabajadores de los servicios de restauración, personales, protección y vendedores				
5120	Camareros asalariados	161	118	279
5220	Vendedores en tiendas y almacenes	74	137	211
5710	Trabajadores de los cuidados personales a domicilio	189	2	191
5110	Cocineros asalariados	57	26	83
GRUPO 6: Trabajadores cualificados en el sector agrícola, ganadero, forestal y pesquero				
6410	Trabajadores cualificados en actividades forestales y del medio natural	24	0	24
6203	Trabajadores cualificados en actividades ganaderas de porcino	4	14	18
6110	Trabajadores cualificados en actividades agrícolas (excepto en huertas, invernaderos, viveros y jardines)	5	11	16
6120	Trabajadores cualificados en huertas, invernaderos, viveros y jardines	3	7	10
GRUPO 7: Artesanos y trabajadores cualificados de las industrias manufactureras y la construcción (excepto operadores de instalaciones y maquinaria)				
7899	Oficiales, operarios y artesanos de otros oficios no clasificados bajo otros epígrafes	36	30	66
7701	Matarifes y trabajadores de las industrias cárnicas	16	44	60
7121	Albañiles	20	26	46
7510	Electricistas de la construcción y afines	25	18	43
GRUPO 8: Operadores de instalaciones y maquinaria, y montadores				
8432	Conductores asalariados de camiones	78	78	156
8412	Conductores asalariados de automóviles, taxis y furgonetas	27	27	54
8321	Operadores de maquinaria agrícola móvil	17	14	31
8440	Conductores de motocicletas y ciclomotores	24	3	27
GRUPO 9: Ocupaciones elementales				
9700	Peones de las industrias manufactureras	191	130	321
9100	Empleados domésticos	219	9	228
9511	Peones agrícolas (excepto en huertas, invernaderos, viveros y jardines)	176	52	228
9210	Personal de limpieza de oficinas, hoteles y otros establecimientos similares	80	83	163

3. Contratación de Trabajadores Extranjeros

3.1. Contratos realizados a trabajadores extranjeros por nacionalidad y provincia (36,07% de la contratación total)

País		Huesca	Teruel	Zaragoza	Total
642	Rumanía	1.162	294	4.482	5.938
504	Marruecos	545	274	1.774	2.593
686	Senegal	555	9	1.209	1.773
100	Bulgaria	382	31	633	1.046
12	Argelia	119	9	863	991
558	Nicaragua	57	10	836	903
170	Colombia	150	49	658	857
586	Pakistán	286	8	490	784
862	Venezuela	87	28	544	659
466	Malí	434	12	180	626
270	Gambia	254	9	360	623
218	Ecuador	29	6	495	530
288	Ghana	80	1	364	445
324	Guinea	127	6	126	259
620	Portugal	37	20	202	259
214	Dominicana, República	43	16	182	241
604	Perú	12	24	201	237
566	Nigeria	36	2	193	231
192	Cuba	16	25	158	199
380	Italia	38	9	151	198
340	Honduras	23	4	153	180
226	Guinea Ecuatorial	20	0	155	175
	Resto	541	105	1.690	2.336
	Total	5.033	951	16.099	22.083

3.2. Contratos realizados a trabajadores extranjeros por nacionalidad y género

País		Hombres	Mujeres	Total
642	Rumanía	2.955	2.983	5.938
504	Marruecos	1.994	599	2.593
686	Senegal	1.500	273	1.773
100	Bulgaria	526	520	1.046
12	Argelia	921	70	991
558	Nicaragua	331	572	903
170	Colombia	439	418	857
586	Pakistán	755	29	784
862	Venezuela	311	348	659
466	Malí	504	122	626
270	Gambia	487	136	623
218	Ecuador	288	242	530
288	Ghana	321	124	445
324	Guinea	206	53	259
620	Portugal	166	93	259
214	Dominicana, República	132	109	241

3.2. Contratos realizados a trabajadores extranjeros por nacionalidad y género

País		Hombres	Mujeres	Total
604	Perú	118	119	237
566	Nigeria	134	97	231
192	Cuba	92	107	199
380	Italia	96	102	198
340	Honduras	50	130	180
226	Guinea ecuatorial	65	110	175
	Resto	1.377	959	2.336
	Total	13.768	8.315	22.083

3.3. CONTRATOS REALIZADOS A EXTRANJEROS POR GÉNERO Y GRUPO DE EDAD

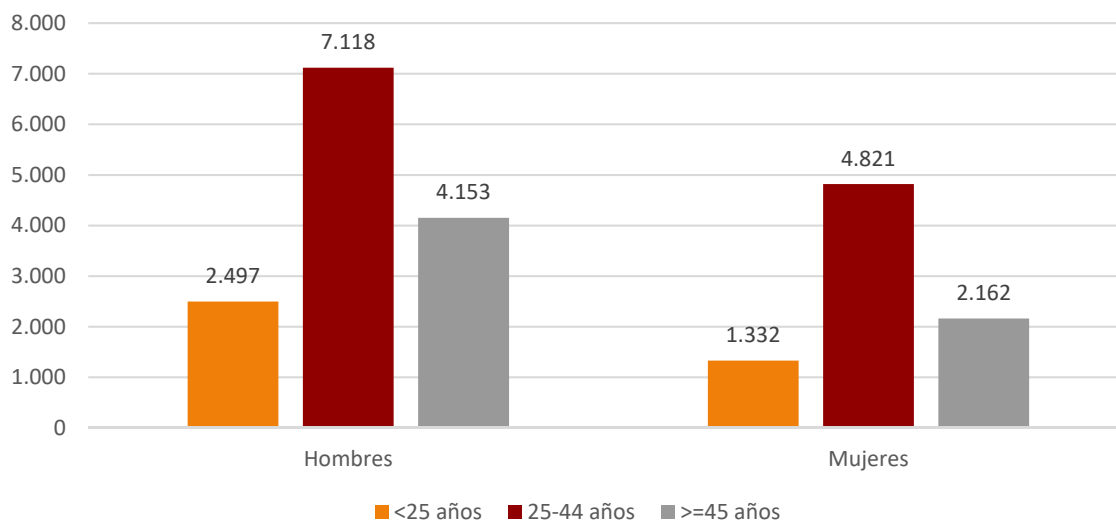

3.4. Ocupaciones más contratadas (30 y más trabajadores extranjeros) por género (94,48% del total de contratos de extranjeros)

Código	Ocupación	Hombres	Mujeres	Total
9511	Peones agrícolas (excepto en huertas, invernaderos, viveros y jardines)	6.110	2.088	8.198
9700	Peones de las industrias manufactureras	1.808	1.464	3.272
9210	Personal de limpieza de oficinas, hoteles y otros establecimientos similares	186	893	1.079
5120	Camareros asalariados	371	634	1.005
9512	Peones agrícolas en huertas, invernaderos, viveros y jardines	572	158	730
9811	Peones del transporte de mercancías y descargadores	488	104	592
6120	Trabajadores cualificados en huertas, invernaderos, viveros y jardines	356	86	442
9100	Empleados domésticos	21	376	397
5220	Vendedores en tiendas y almacenes	132	248	380
9310	Ayudantes de cocina	125	240	365
6110	Trabajadores cualificados en actividades agrícolas (excepto en huertas, invernaderos, viveros y jardines)	256	83	339
9530	Peones agropecuarios	171	72	243
8432	Conductores asalariados de camiones	223	10	233
9602	Peones de la construcción de edificios	228	4	232
7701	Matarifes y trabajadores de las industrias cárnicas	154	56	210
9229	Otro personal de limpieza	82	95	177
8333	Operadores de carretillas elevadoras	172	4	176
5110	Cocineros asalariados	67	96	163
7121	Albañiles	142	5	147
7705	Trabajadores conserveros de frutas y hortalizas y trabajadores de la elaboración de bebidas no alcohólicas	28	109	137
5629	Trabajadores de los cuidados a las personas en servicios de salud no clasificados bajo otros epígrafes	11	123	134
5611	Auxiliares de enfermería hospitalaria	14	112	126
7899	Oficiales, operarios y artesanos de otros oficios no clasificados bajo otros epígrafes	106	15	121
9432	Mozos de equipaje y afines	93	21	114
8121	Operadores en instalaciones para la obtención y transformación de metales	74	39	113
9520	Peones ganaderos	85	21	106
9820	Reponedores	61	42	103
8412	Conductores asalariados de automóviles, taxis y furgonetas	79	5	84
8143	Operadores de máquinas para fabricar productos de papel y cartón	49	28	77
7323	Ajustadores y operadores de máquinas-herramienta	34	39	73
5710	Trabajadores de los cuidados personales a domicilio	0	71	71
4309	Empleados administrativos sin tareas de atención al público no clasificados bajo otros epígrafes	11	59	70
7314	Montadores de estructuras metálicas	64	1	65
8193	Operadores de máquinas de embalaje, embotellamiento y etiquetado	22	43	65
7510	Electricistas de la construcción y afines	63	0	63
8321	Operadores de maquinaria agrícola móvil	59	1	60
4500	Empleados administrativos con tareas de atención al público no clasificados bajo otros epígrafes	15	39	54

3.4. Ocupaciones más contratadas (30 y más trabajadores extranjeros) por género (94,48% del total de contratos de extranjeros)

Código	Ocupación	Hombres	Mujeres	Total
8199	Operadores de instalaciones y maquinaria fijas no clasificados bajo otros epígrafes	20	34	54
8159	Operadores de máquinas para fabricar productos textiles no clasificados bajo otros epígrafes	12	41	53
2923	Filólogos, intérpretes y traductores	8	40	48
7312	Soldadores y oxicortadores	47	1	48
8160	Operadores de máquinas para elaborar productos alimenticios, bebidas y tabaco	25	23	48
5500	Cajeros y taquilleros (excepto bancos)	5	42	47
7401	Mecánicos y ajustadores de vehículos de motor	47	0	47
7709	Catadores y clasificadores de alimentos y bebidas	5	42	47
8142	Operadores de máquinas para fabricar productos de material plástico	38	9	47
9490	Otras ocupaciones elementales	34	11	45
4424	Teleoperadores	9	35	44
7199	Otros trabajadores de las obras estructurales de construcción no clasificados bajo otros epígrafes	43	1	44
9601	Peones de obras públicas	30	9	39
9442	Clasificadores de desechos, operarios de punto limpio y recogedores de chatarra	17	20	37
3724	Monitores de actividades recreativas y de entretenimiento	11	25	36
7111	Encofradores y operarios de puesta en obra de hormigón	35	0	35
8201	Ensambladores de maquinaria mecánica	17	18	35
5811	Peluqueros	18	15	33
4121	Empleados de control de abastecimientos e inventario	11	21	32
8209	Montadores y ensambladores no clasificados en otros epígrafes	24	6	30

3.5. Contratos realizados a trabajadores extranjeros por actividad económica

Actividad Económica		Hombres	Mujeres	Total
01	Agricultura, ganadería, caza y servicios relacionados con las mismas	7.743	2.653	10.396
02	Silvicultura y explotación forestal	40	1	41
03	Pesca y acuicultura	1	0	1
05	Extracción de antracita, hulla y lignito	0	0	0
06	Extracción de crudo de petróleo y gas natural	0	0	0
07	Extracción de minerales metálicos	0	0	0
08	Otras industrias extractivas	3	0	3
09	Actividades de apoyo a las industrias extractivas	0	0	0
10	Industria de la alimentación	656	578	1.234
11	Fabricación de bebidas	10	5	15
12	Industria del tabaco	0	0	0
13	Industria textil	13	37	50
14	Confeción de prendas de vestir	9	74	83
15	Industria del cuero y del calzado	8	1	9
16	Industria de la madera y del corcho, excepto muebles. Cestería y espartería	44	3	47
17	Industria del papel	53	45	98
18	Artes gráficas y reproducción de soportes grabados	3	1	4

3.5. Contratos realizados a trabajadores extranjeros por actividad económica

Actividad Económica		Hombres	Mujeres	Total
19	Coquerías y refino de petróleo	0	0	0
20	Industria química	25	23	48
21	Fabricación de productos farmacéuticos	1	3	4
22	Fabricación de productos de caucho y plásticos	125	66	191
23	Fabricación de otros productos minerales no metálicos	59	10	69
24	Metalurgia. Fabricación de productos de hierro, acero y ferroaleaciones	37	1	38
25	Fabricación de productos metálicos, excepto maquinaria y equipo	172	12	184
26	Fabricación de productos informáticos, electrónicos y ópticos	47	28	75
27	Fabricación de material y equipo eléctrico	48	138	186
28	Fabricación de maquinaria y equipo n.c.o.p.	40	14	54
29	Fabricación de vehículos de motor, remolques y semirremolques	481	130	611
30	Fabricación de otro material transporte	1	0	1
31	Fabricación de muebles	56	16	72
32	Otras industrias manufactureras	9	49	58
33	Reparación e instalación de maquinaria y equipo	41	8	49
35	Suministro de energía eléctrica, gas, vapor y aire acondicionado	1	0	1
36	Captación, depuración y distribución de agua	2	0	2
37	Recogida y tratamiento de aguas residuales	0	1	1
38	Recogida, tratamiento y eliminación de residuos. Valorización	34	13	47
39	Actividades de descontaminación y otros servicios de gestión de residuos	0	0	0
41	Construcción de edificios	290	11	301
42	Ingeniería civil	34	1	35
43	Actividades de construcción especializada	474	15	489
45	Venta y reparación de vehículos de motor y motocicletas	84	11	95
46	Comercio al por mayor e intermediarios del comercio, excepto de vehículos de motor y motocicletas	422	574	996
47	Comercio al por menor, excepto de vehículos de motor y motocicletas	196	328	524
49	Transporte terrestre y por tubería	403	17	420
50	Transporte marítimo y por vías navegables interiores	0	0	0
51	Transporte aéreo	0	0	0
52	Almacenamiento y actividades anexas al transporte	376	95	471
53	Actividades postales y de correos	41	4	45
55	Servicios de alojamiento	104	212	316
56	Servicios de comidas y bebidas	540	1.061	1.601
58	Edición	5	27	32
59	Actividades cinematográficas, de vídeo y de programas de televisión, grabación de sonido y edición musical	7	0	7
60	Actividades de programación y emisión de radio y televisión	0	0	0
61	Telecomunicaciones	7	3	10
62	Programación, consultoría y otras actividades relacionadas con la informática	10	5	15
63	Servicios de información	3	0	3
64	Servicios financieros, excepto seguros y fondos de pensiones	0	0	0
65	Seguros, reaseguros y fondos de pensiones, excepto seguridad social obligatoria	0	0	0
66	Actividades auxiliares a los servicios financieros y a los seguros	1	4	5
68	Actividades inmobiliarias	4	5	9
69	Actividades jurídicas y de contabilidad	3	9	12
70	Actividades de las sedes centrales. Actividades de consultoría de gestión empresarial	3	5	8

3.5. Contratos realizados a trabajadores extranjeros por actividad económica

Actividad Económica		Hombres	Mujeres	Total
71	Servicios técnicos de arquitectura e ingeniería. Ensayos y análisis técnicos	33	35	68
72	Investigación y desarrollo	7	4	11
73	Publicidad y estudios de mercado	4	10	14
74	Otras actividades profesionales, científicas y técnicas	15	74	89
75	Actividades veterinarias	0	0	0
77	Actividades de alquiler	22	15	37
78	Actividades relacionadas con el empleo	100	60	160
79	Actividades de agencias de viajes, operadores turísticos, servicios de reserva y actividades relacionadas con los mismos	4	3	7
80	Actividades de seguridad e investigación	14	9	23
81	Servicios a edificios y actividades de jardinería	216	465	681
82	Actividades administrativas de oficina y otras actividades auxiliares a las empresas	224	208	432
84	Administración pública y defensa. Seguridad social obligatoria	21	62	83
85	Educación	35	52	87
86	Actividades sanitarias	12	43	55
87	Asistencia en establecimientos residenciales	28	336	364
88	Actividades de servicios sociales sin alojamiento	5	85	90
90	Actividades de creación, artísticas y espectáculos	19	5	24
91	Actividades de bibliotecas, archivos, museos y otras actividades culturales	2	20	22
92	Actividades de juegos de azar y apuestas	7	4	11
93	Actividades deportivas, recreativas y de entretenimiento	144	55	199
94	Actividades asociativas	6	22	28
95	Reparación de ordenadores, efectos personales y artículos de uso doméstico	13	18	31
96	Otros servicios personales	31	53	84
97	Actividades de los hogares como empleadores de personal doméstico	37	380	417
98	Actividades de los hogares como productores de bienes y servicios para uso propio	0	0	0
99	Actividades de organizaciones y organismos extraterritoriales	0	0	0
	Total	13.768	8.315	22.083