



**INFORME MENSUAL
DE PARO REGISTRADO Y CONTRATOS
INSTITUTO ARAGONÉS DE EMPLEO**



**ARAGÓN
JULIO
2021**

ÍNDICE

1. Paro registrado

1.1.	Evolución del paro registrado según ámbito territorial	4
1.2.	Evolución mensual del paro registrado	4
1.3.	Paro registrado por género	4
1.4.	Evolución mensual por género	5
1.5.	Evolución mensual por grupo de edad	5
1.6.	Paro registrado por grupo de edad, provincia y género	6
1.7.	Paro registrado por género y grupo de edad	6
1.8.	Porcentaje que supone cada segmento de edad respecto al total de cada género	7
1.9.	Paro registrado por nivel académico	7
1.10.	Paro registrado por nivel académico, provincia y género	8
1.11.	Porcentaje que representa cada nivel académico respecto al total de cada género	8
1.12.	Paro registrado por nivel académico y grupo de edad. Hombres	9
1.13.	Paro registrado por nivel académico y grupo de edad. Mujeres	9
1.14.	Trabajadores parados de larga duración por grupo de edad	9
1.15.	Duración media de la demanda en desempleo según grupo de edad y género	10
1.16.	Duración media de la demanda en desempleo según nivel académico y género	10
1.17.	Ámbito de búsqueda de empleo en el que el demandante está dispuesto a trabajar	10
1.18.	Parados con Formación Profesional por Área de Conocimiento	11
1.19.	Parados con titulaciones universitarias por Área de Conocimiento	13
1.20.	Actividad económica de la última empresa en la que los trabajadores han prestado sus servicios	15
1.21.	Trabajadores sin empleo anterior según género y grupo de edad	17
1.22.	Trabajadores con una discapacidad igual o superior al 33%	17
1.23.	Trabajadores extranjeros según género y grupo de edad	18
1.24.	Porcentaje de trabajadores extranjeros en los trabajadores parados	18

2. Contratación

2.1.	Total contratos según ámbito territorial	19
2.2.	Evolución mensual de la contratación	19
2.3.	Contratos por modalidad y provincia	20
2.4.	Contratos por modalidad. Evolución mensual	20
2.5.	Evolución mensual de los contratos por género	22
2.6.	Evolución mensual de los contratos por tramo de edad	22
2.7.	Contratos por grupo de edad	23
2.8.	Contratos por género y grupo de edad	23
2.9.	Contratos por género y provincia	24
2.10.	Contratos indefinidos totales por género y grupo de edad	24
2.11.	Contratos por nivel académico, género, contratos indefinidos y duración media en días	24
2.12.	Contratos iniciales por sector de actividad económica	25
2.13.	Contratos totales por actividad económica y género	26
2.14.	Contratos realizados por las empresas de trabajo temporal según provincia	28
2.15.	Contratos realizados por tipo de jornada, tipo de contrato, grupo de edad y género	28
2.16.	Ocupaciones más contratadas (con 100 y más contratos) por género	28
2.17.	Ocupaciones más contratadas con contrato indefinido por grupo ocupacional	30

3. Contratación de trabajadores extranjeros

3.1.	Contratos realizados a trabajadores extranjeros por nacionalidad y provincia	32
3.2.	Contratos realizados a trabajadores extranjeros por nacionalidad y género	32
3.3.	Contratos realizados a trabajadores extranjeros por género y grupo de edad	33
3.4.	Ocupaciones más contratadas (con 30 y más trabajadores extranjeros) por género	34
3.5.	Contratos realizados a trabajadores extranjeros por actividad económica	35

1. Paro Registrado

1.1. Evolución del paro registrado según ámbito territorial

Ámbito	Julio 2021	Variación mes anterior		Variación año anterior	
		Total	%	Total	%
Huesca	9.213	-1.081	-10,50%	-481	-4,96%
Teruel	5.604	-650	-10,39%	-771	-12,09%
Zaragoza	55.447	-3.583	-6,07%	-4.269	-7,15%
Aragón	70.264	-5.314	-7,03%	-5.521	-7,29%
España	3.416.498	-197.841	-5,47%	-356.536	-9,45%

1.2. EVOLUCIÓN MENSUAL DEL PARO REGISTRADO

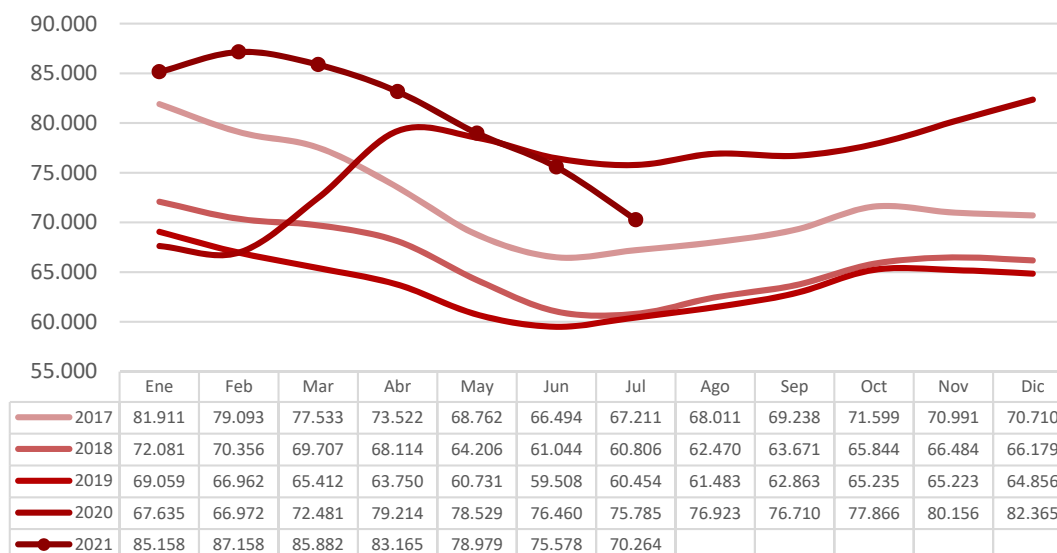

1.3. PARO REGISTRADO POR GÉNERO (%)

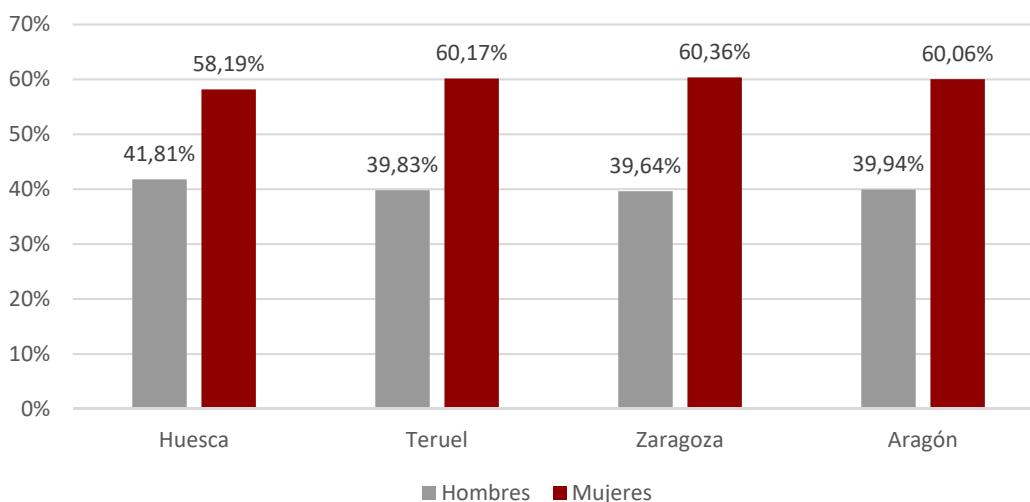

1.4. EVOLUCIÓN MENSUAL POR GÉNERO

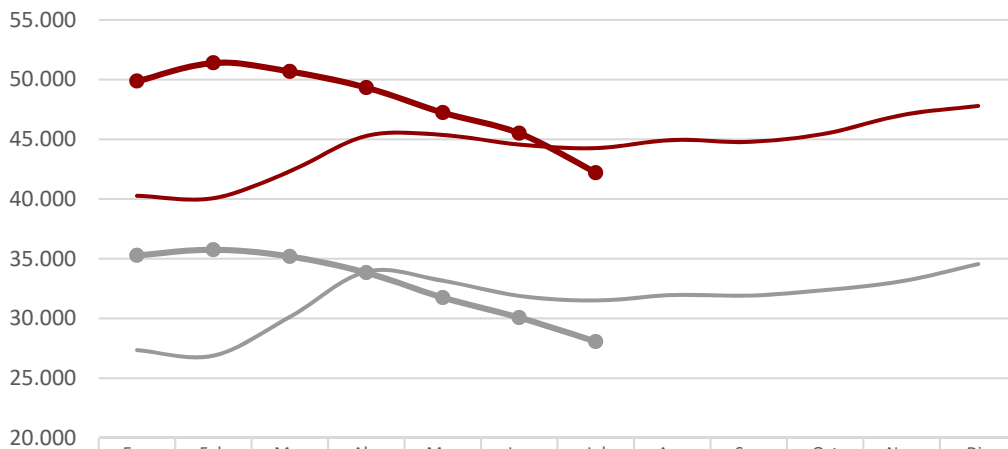

	Ene	Feb	Mar	Abr	May	Jun	Jul	Ago	Sep	Oct	Nov	Dic
— Hombres 2020	27.357	26.896	30.147	33.924	33.161	31.898	31.515	31.973	31.923	32.385	33.123	34.564
— Mujeres 2020	40.278	40.076	42.334	45.290	45.368	44.562	44.270	44.950	44.787	45.481	47.033	47.801
— Hombres 2021	35.286	35.757	35.196	33.833	31.748	30.073	28.064					
— Mujeres 2021	49.872	51.401	50.686	49.332	47.231	45.505	42.200					

1.5. EVOLUCIÓN MENSUAL POR GRUPO DE EDAD

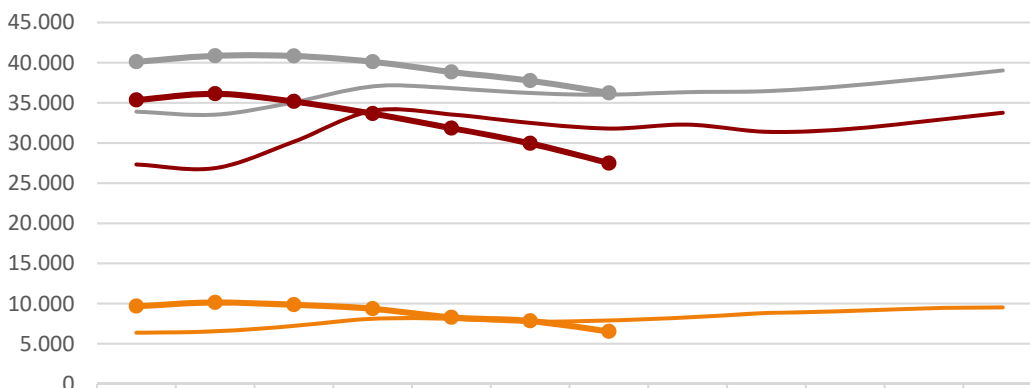

	Ene	Feb	Mar	Abr	May	Jun	Jul	Ago	Sep	Oct	Nov	Dic
— 2020: <25	6.373	6.546	7.223	8.120	8.106	7.735	7.916	8.273	8.836	9.046	9.421	9.524
— 2020: 25-44	27.342	26.884	30.178	34.021	33.560	32.512	31.811	32.304	31.399	31.714	32.705	33.783
— 2020: >=45	33.920	33.542	35.080	37.073	36.863	36.213	36.058	36.346	36.475	37.106	38.030	39.058
— 2021: <25	9.676	10.146	9.859	9.366	8.284	7.847	6.526					
— 2021: 25-44	35.361	36.143	35.177	33.670	31.852	29.964	27.492					
— 2021: >=45	40.121	40.869	40.846	40.129	38.843	37.767	36.246					

1.6. Paro registrado por grupo de edad, provincia y género

Edad	Huesca		Teruel		Zaragoza		Aragón	
	H	M	H	M	H	M	H	M
<20	180	132	133	114	798	608	1.111	854
20-24	362	345	200	225	1.722	1.707	2.284	2.277
25-29	403	495	202	317	2.003	2.753	2.608	3.565
30-34	346	554	183	407	1.870	3.168	2.399	4.129
35-39	332	579	171	370	1.893	3.514	2.396	4.463
40-44	411	688	224	352	2.208	4.049	2.843	5.089
45-49	437	627	215	355	2.487	3.989	3.139	4.971
50-54	421	568	240	382	2.772	4.152	3.433	5.102
55-59	512	663	349	395	3.059	4.570	3.920	5.628
>=60	448	710	315	455	3.168	4.957	3.931	6.122
Total	3.852	5.361	2.232	3.372	21.980	33.467	28.064	42.200

1.7. PARO REGISTRADO POR GÉNERO Y GRUPO DE EDAD

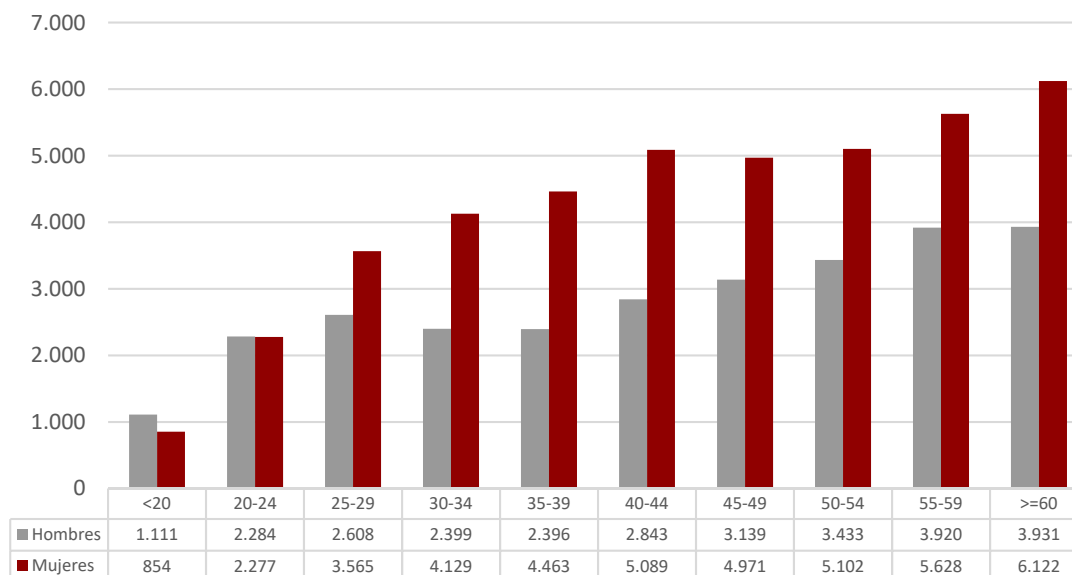

1.8. PORCENTAJE QUE SUPONE CADA SEGMENTO DE EDAD RESPECTO AL TOTAL DE CADA GÉNERO

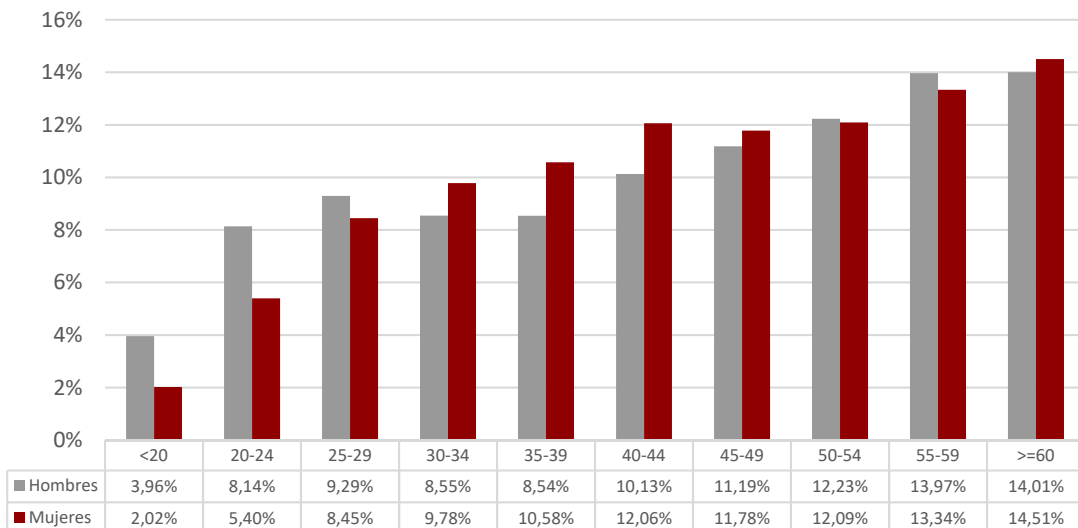

1.9. PARO REGISTRADO POR NIVEL ACADÉMICO

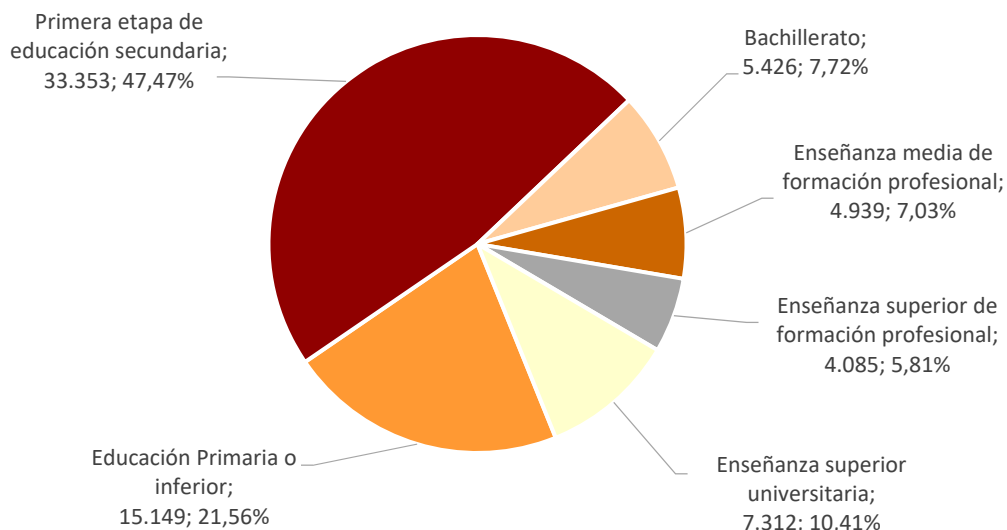

1.10. Paro registrado por nivel académico, provincia y género								
Nivel Académico	Huesca		Teruel		Zaragoza		Aragón	
	H	M	H	M	H	M	H	M
Educación Primaria o inferior	1.134	1.446	625	1.038	4.560	6.346	6.319	8.830
Primera Etapa de Educ. Secundaria	1.672	2.067	1.085	1.329	11.446	15.754	14.203	19.150
Segunda Etapa de Educ. Secundaria:								
- Bachillerato	324	428	124	184	1.696	2.670	2.144	3.282
- Enseñanza media de formación profesional	226	371	131	243	1.350	2.618	1.707	3.232
Enseñanza Superior:								
- De formación profesional	198	341	112	188	1.211	2.035	1.521	2.564
- Universitaria	298	708	155	390	1.717	4.044	2.170	5.142
Total	3.852	5.361	2.232	3.372	21.980	33.467	28.064	42.200

1.11. PORCENTAJE QUE REPRESENTA CADA NIVEL ACADÉMICO RESPECTO AL TOTAL DE CADA GÉNERO

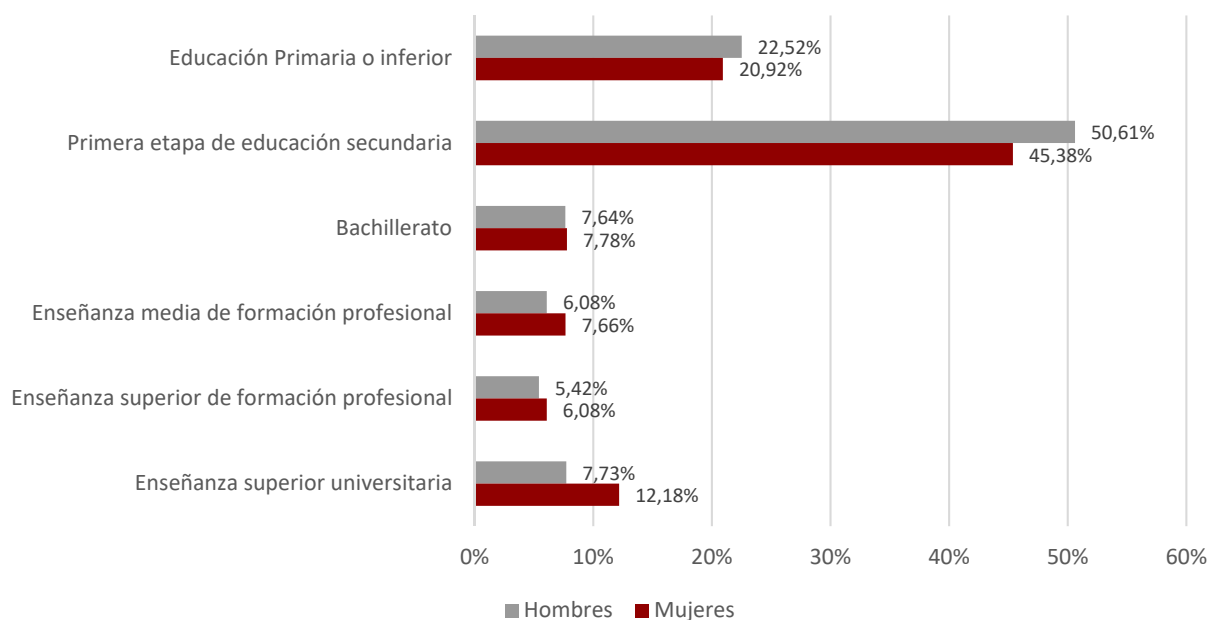

1.12. Paro registrado por nivel académico y grupo de edad. Hombres

Nivel Académico	< 25 años		25 – 44 años		≥ 45 años	
	T	%	T	%	T	%
Educación Primaria o inferior	627	18,47%	2.159	21,07%	3.533	24,50%
Primera Etapa de Educ. Secundaria	1.925	56,70%	4.775	46,60%	7.503	52,02%
Segunda Etapa de Educ. Secundaria:						
- Bachillerato	262	7,72%	640	6,25%	1.242	8,61%
- Enseñanza media de formación profesional	286	8,42%	798	7,79%	623	4,32%
Enseñanza Superior:						
- De formación profesional	207	6,10%	746	7,28%	568	3,94%
- Universitaria	88	2,59%	1.128	11,01%	954	6,61%
Total	3.395	100,00%	10.246	100,00%	14.423	100,00%

1.13. Paro registrado por nivel académico y grupo de edad. Mujeres

Nivel Académico	< 25 años		25 – 44 años		≥ 45 años	
	T	%	T	%	T	%
Educación Primaria o inferior	591	18,88%	4.116	23,87%	4.123	18,89%
Primera Etapa de Educ. Secundaria	1.722	55,00%	6.490	37,63%	10.938	50,12%
Segunda Etapa de Educ. Secundaria:						
- Bachillerato	260	8,30%	1.121	6,50%	1.901	8,71%
- Enseñanza media de formación profesional	226	7,22%	1.306	7,57%	1.700	7,79%
Enseñanza Superior:						
- De formación profesional	142	4,54%	1.316	7,63%	1.106	5,07%
- Universitaria	190	6,07%	2.897	16,80%	2.055	9,42%
Total	3.131	100,00%	17.246	100,00%	21.823	100,00%

1.14. Trabajadores parados de larga duración* por grupo de edad y género

Edad	Nº Parados			% variación mes anterior		
	Hombres	Mujeres	Total	Hombres	Mujeres	Total
<25 años	915	999	1.914	-22,59%	-19,24%	-20,88%
25-44 años	3.512	8.122	11.634	-12,55%	-10,15%	-10,89%
≥ 45 años	8.248	14.460	22.708	-4,92%	-4,35%	-4,56%
Total	12.675	23.581	36.256	-8,64%	-7,14%	-7,67%

*Más de 12 meses como desempleado.

1.15. Duración media de la demanda en desempleo según grupo de edad y género (días)

Edad	Hombres	Mujeres	Total
<20	224	235	229
20-24	257	320	288
25-29	286	355	326
30-34	356	465	425
35-39	397	570	510
40-44	462	624	566
45-49	559	711	652
50-54	748	818	790
55-59	886	998	952
>=60	1.146	1.442	1.326
Total	606	758	697

1.16. Duración media de la demanda en desempleo según nivel académico y género (días)

Nivel Académico	Hombres	Mujeres	Total
Educación Primaria o inferior	509	710	626
Primera Etapa de Educación. Secundaria	670	873	786
Segunda Etapa de Educación Secundaria:			
- Bachillerato	713	757	739
- Enseñanza media de formación profesional	486	702	627
Enseñanza Superior:			
- De formación profesional	504	577	550
- Universitaria	527	539	536
Total	606	758	697

1.17. Ámbito de búsqueda de empleo en el que el demandante está dispuesto a trabajar

Ámbito	T	%
Municipio, comarca o restringido*	50.984	72,56%
Provincia	14.366	20,45%
Aragón	3.233	4,60%
España	1.034	1,47%
Extranjero	647	0,92%
Total	70.264	100,00%

*El ámbito restringido se refiere a un territorio muy concreto y definido, formado por varios municipios que no es preciso que sean colindantes y/o varias provincias.

1.18.1. Parados con Formación Profesional de Grado Medio por Área de Conocimiento⁽¹⁾.

Área de Conocimiento		Hombres	Mujeres	Total	Duración media en desempleo (días)
345	Administración y gestión de empresas	309	1.734	2.043	773
723	Enfermería y atención a enfermos	82	832	914	505
815	Peluquería y servicios de belleza	12	436	448	596
520	Mecánica, electrónica y otra formación técnica	238	7	245	594
525	Vehículos de motor, barcos y aeronaves	215	5	220	435
523	Electrónica y automática	200	11	211	516
521	Maquinaria y metalurgia	194	2	196	467
761	Cuidado de niños y servicios para jóvenes	2	191	193	690
811	Hostelería	56	128	184	650
481	Ciencias de la computación	123	25	148	340
213	Técnicas audiovisuales y medios de comunicación	53	83	136	512
341	Ventas al por mayor y al por menor	29	103	132	499
727	Farmacia	10	115	125	392
621	Producción agrícola y explotación ganadera	39	46	85	627
212	Música y artes del espectáculo	30	42	72	275
524	Procesos químicos	20	51	71	614
522	Electricidad y energía	68	1	69	368
582	Construcción e ingeniería civil	44	21	65	674
813	Deportes	45	19	64	319
623	Silvicultura	40	14	54	334
542	Industria textil, confección, del calzado y piel	0	53	53	661
543	Industrias de otros materiales (madera, papel, plástico, vidrio, piedra, arcilla, materiales artificiales, etc.)	34	6	40	510
541	Industria de la alimentación	3	31	34	415
622	Horticultura	16	9	25	481
814	Servicios domésticos	0	25	25	884
215	Artesanía	7	10	17	448
861	Protección de la propiedad y de las personas	6	2	8	311

¹A partir de julio 2015 y debido al elevado número actual de titulaciones académicas, la información sobre el número de parados por titulación se agrupa por Área de Conocimiento. Una persona tiene la posibilidad de anotar en su demanda hasta 4 titulaciones que pueden ser incluso de la misma Área de Conocimiento.

1.18.2. Parados con Formación Profesional de Grado Superior por Área de Conocimiento⁽²⁾.

Área de Conocimiento		Hombres	Mujeres	Total	Duración media en desempleo (días)
345	Administración y gestión de empresas	231	1.085	1.316	650
143	Formación de docentes de enseñanza infantil	17	413	430	319
481	Ciencias de la computación	174	221	395	615
213	Técnicas audiovisuales y medios de comunicación	165	193	358	482
523	Electrónica y automática	239	26	265	614
725	Tecnología de diagnóstico y tratamiento médico	27	136	163	377
342	Marketing y publicidad	54	81	135	401
521	Maquinaria y metalurgia	110	23	133	564
346	Secretariado y trabajo administrativo	7	106	113	728
724	Estudios dentales	20	90	110	364
762	Trabajo social y orientación	9	99	108	317
522	Electricidad y energía	104	1	105	708
811	Hostelería	39	64	103	283
582	Construcción e ingeniería civil	35	60	95	706
813	Deportes	74	19	93	185
525	Vehículos de motor, barcos y aeronaves	90	2	92	298
815	Peluquería y servicios de belleza	4	87	91	456
524	Procesos químicos	34	56	90	497
812	Viajes, turismo y ocio	20	68	88	483
214	Diseño	10	75	85	706
341	Ventas al por mayor y al por menor	16	44	60	545
852	Entornos naturales y vida salvaje	42	17	59	322
726	Terapia y rehabilitación	7	36	43	510
322	Biblioteconomía, documentación y archivos	7	33	40	577
520	Mecánica, electrónica y otra formación técnica	34	1	35	386
542	Industria textil, confección, del calzado y piel	2	29	31	482
621	Producción agrícola y explotación ganadera	18	12	30	423
720	Salud	10	15	25	624
211	Bellas Artes	9	14	23	1.084
215	Artesanía	5	17	22	534
581	Arquitectura y urbanismo	10	9	19	803
721	Medicina	3	12	15	188
223	Lenguas y dialectos españoles	2	12	14	191
862	Salud y seguridad en el trabajo	7	7	14	470
541	Industria de la alimentación	3	10	13	756
543	Industrias de otros materiales (madera, papel, plástico, vidrio, piedra, arcilla, materiales artificiales, etc.)	6	2	8	520
312	Sociología, antropología y geografía social y cultural	0	4	4	371
861	Protección de la propiedad y de las personas	3	0	3	334

²A partir de julio 2015 y debido al elevado número actual de titulaciones académicas, la información sobre el número de parados por titulación se agrupa por Área de Conocimiento. Una persona tiene la posibilidad de anotar en su demanda hasta 4 titulaciones que pueden ser incluso de la misma Área de Conocimiento.

1.19. Parados con titulaciones universitarias por Área de Conocimiento⁽³⁾.

Área de Conocimiento		Hombres	Mujeres	Total	<i>Duración media en desempleo (días)</i>
345	Administración y gestión de empresas	257	553	810	556
380	Derecho	201	414	615	692
143	Formación de docentes de enseñanza infantil	29	539	568	470
144	Formación de docentes de enseñanza primaria	92	474	566	462
140	Formación de personal docente y ciencias de la educación	130	261	391	196
762	Trabajo social y orientación	38	302	340	467
311	Psicología	53	286	339	458
340	Enseñanza comercial y administración	103	222	325	690
225	Historia y arqueología	135	174	309	659
211	Bellas Artes	52	229	281	547
812	Viajes, turismo y ocio	36	214	250	641
222	Lenguas extranjeras	38	173	211	471
314	Economía	78	123	201	634
581	Arquitectura y urbanismo	93	97	190	518
312	Sociología, antropología y geografía social y cultural	58	111	169	499
421	Biología y bioquímica	52	113	165	551
442	Química	39	107	146	438
520	Mecánica, electrónica y otra formación técnica	95	43	138	540
321	Periodismo	33	92	125	352
721	Medicina	20	103	123	463
726	Terapia y rehabilitación	23	91	114	278
146	Formación de docentes de formación profesional	30	82	112	394
223	Lenguas y dialectos españoles	16	87	103	686
521	Maquinaria y metalurgia	74	26	100	590
142	Ciencias de la educación	4	94	98	245
524	Procesos químicos	35	61	96	662
641	Veterinaria	30	66	96	436
523	Electrónica y automática	70	25	95	489
342	Marketing y publicidad	23	71	94	378
443	Geología y meteorología	40	53	93	409
213	Técnicas audiovisuales y medios de comunicación	23	63	86	337
723	Enfermería y atención a enfermos	6	74	80	615
522	Electricidad y energía	68	11	79	648
322	Biblioteconomía, documentación y archivos	17	57	74	492
212	Música y artes del espectáculo	36	36	72	275
541	Industria de la alimentación	25	46	71	355
813	Deportes	52	13	65	162

³A partir de julio 2015 y debido al elevado número actual de titulaciones académicas, la información sobre el número de parados por titulación se agrupa por Área de Conocimiento. Una persona tiene la posibilidad de anotar en su demanda hasta 4 titulaciones que pueden ser incluso de la misma Área de Conocimiento.

1.19. Parados con titulaciones universitarias por Área de Conocimiento⁽³⁾.

Área de Conocimiento		Hombres	Mujeres	Total	Duración media en desempleo (días)
226	Filosofía y ética	26	38	64	646
481	Ciencias de la computación	38	21	59	459
621	Producción agrícola y explotación ganadera	24	24	48	273
422	Ciencias del medio ambiente	15	28	43	250
582	Construcción e ingeniería civil	29	14	43	553
727	Farmacia	9	34	43	332
441	Física	23	19	42	600
214	Diseño	6	30	36	482
862	Salud y seguridad en el trabajo	12	16	28	337
343	Finanzas, banca y seguros	9	18	27	292
313	Ciencias políticas	12	14	26	460
461	Matemáticas	10	16	26	932
220	Humanidades	6	18	24	282
462	Estadística	6	15	21	1.192
622	Horticultura	5	16	21	225
725	Tecnología de diagnóstico y tratamiento médico	9	12	21	304
623	Silvicultura	7	10	17	311
145	Formación de docentes de enseñanza de temas especiales	6	7	13	140
344	Contabilidad y gestión de impuestos	7	5	12	457
724	Estudios dentales	2	8	10	206
542	Industria textil, confección, del calzado y piel	0	8	8	619
221	Religión	3	3	6	606
341	Ventas al por mayor y al por menor	2	4	6	182
525	Vehículos de motor, barcos y aeronaves	4	0	4	521
852	Entornos naturales y vida salvaje	2	2	4	221
210	Artes	2	1	3	535
850	Protección del medio ambiente	2	1	3	214
440	Ciencias físicas, químicas, geológicas	1	1	2	573
460	Matemáticas y estadística	1	1	2	38
851	Control y tecnología medioambiental	0	2	2	200
100	Educación	0	1	1	534
200	Artes y humanidades	0	1	1	128
310	Ciencias sociales y del comportamiento	1	0	1	208
500	Mecánica, electrónica y otra formación técnica. Industria manufacturera y construcción	1	0	1	57
544	Minería y extracción	0	1	1	4.580
640	Salud y cuidados de animales	0	1	1	1.362
720	Salud	0	1	1	12
863	Enseñanza militar	1	0	1	681

1.20. Actividad económica de la última empresa en la que los trabajadores han prestado sus servicios

Actividad económica		Hombres	Mujeres	Total
01	Agricultura, ganadería, caza y servicios relacionados con las mismas	2.264	1.394	3.658
02	Silvicultura y explotación forestal	82	39	121
03	Pesca y acuicultura	7	3	10
05	Extracción de antracita, hulla y lignito	7	2	9
06	Extracción de crudo de petróleo y gas natural	0	0	0
07	Extracción de minerales metálicos	4	0	4
08	Otras industrias extractivas	20	5	25
09	Actividades de apoyo a las industrias extractivas	2	0	2
10	Industria de la alimentación	651	970	1.621
11	Fabricación de bebidas	50	52	102
12	Industria del tabaco	2	8	10
13	Industria textil	54	203	257
14	Confección de prendas de vestir	44	334	378
15	Industria del cuero y del calzado	49	150	199
16	Industria de la madera y del corcho, excepto muebles; cestería y espartería	112	26	138
17	Industria del papel	51	28	79
18	Artes gráficas y reproducción de soportes grabados	65	89	154
19	Coquerías y refino de petróleo	1	1	2
20	Industria química	102	99	201
21	Fabricación de productos farmacéuticos	32	30	62
22	Fabricación de productos de caucho y plásticos	139	151	290
23	Fabricación de otros productos minerales no metálicos	124	42	166
24	Metalurgia; fabricación de productos de hierro, acero y ferroaleaciones	199	56	255
25	Fabricación de productos metálicos, excepto maquinaria y equipo	496	147	643
26	Fabricación de productos informáticos, electrónicos y ópticos	41	84	125
27	Fabricación de material y equipo eléctrico	214	209	423
28	Fabricación de maquinaria y equipo n.c.o.p.	225	83	308
29	Fabricación de vehículos de motor, remolques y semirremolques	933	541	1.474
30	Fabricación de otro material de transporte	22	7	29
31	Fabricación de muebles	178	85	263
32	Otras industrias manufactureras	115	102	217
33	Reparación e instalación de maquinaria y equipo	178	33	211
35	Suministro de energía eléctrica, gas, vapor y aire acondicionado	24	11	35
36	Captación, depuración y distribución de agua	80	16	96
37	Recogida y tratamiento de aguas residuales	8	5	13
38	Recogida, tratamiento y eliminación de residuos; valorización	209	107	316
39	Actividades de descontaminación y otros servicios de gestión de residuos	6	1	7
41	Construcción de edificios	1.548	210	1.758
42	Ingeniería civil	151	23	174
43	Actividades de construcción especializada	1.836	374	2.210
45	Venta y reparación de vehículos de motor y motocicletas	379	137	516
46	Comercio al por mayor e intermediarios del comercio, excepto de vehículos de motor y motocicletas	976	1.362	2.338

1.20. Actividad económica de la última empresa en la que los trabajadores han prestado sus servicios

Actividad económica		Hombres	Mujeres	Total
47	Comercio al por menor, excepto de vehículos de motor y motocicletas	1.323	4.895	6.218
49	Transporte terrestre y por tubería	881	293	1.174
50	Transporte marítimo y por vías navegables interiores	0	4	4
51	Transporte aéreo	7	5	12
52	Almacenamiento y actividades anexas al transporte	270	210	480
53	Actividades postales y de correos	228	207	435
55	Servicios de alojamiento	249	691	940
56	Servicios de comidas y bebidas	1.567	4.400	5.967
58	Edición	37	51	88
59	Actividades cinematográficas, de vídeo y de programas de televisión, grabación de sonido y edición musical	98	95	193
60	Actividades de programación y emisión de radio y televisión	15	11	26
61	Telecomunicaciones	74	79	153
62	Programación, consultoría y otras actividades relacionadas con la informática	173	146	319
63	Servicios de información	29	47	76
64	Servicios financieros, excepto seguros y fondos de pensiones	295	151	446
65	Seguros, reaseguros y fondos de pensiones, excepto Seguridad Social obligatoria	27	45	72
66	Actividades auxiliares a los servicios financieros y a los seguros	33	83	116
68	Actividades inmobiliarias	98	185	283
69	Actividades jurídicas y de contabilidad	89	334	423
70	Actividades de las sedes centrales; actividades de consultoría de gestión empresarial	46	104	150
71	Servicios técnicos de arquitectura e ingeniería; ensayos y análisis técnicos	176	145	321
72	Investigación y desarrollo	38	57	95
73	Publicidad y estudios de mercado	136	254	390
74	Otras actividades profesionales, científicas y técnicas	233	582	815
75	Actividades veterinarias	10	25	35
77	Actividades de alquiler	104	91	195
78	Actividades relacionadas con el empleo	2.900	2.920	5.820
79	Actividades de agencias de viajes, operadores turísticos, servicios de reservas y actividades relacionadas con los mismos	31	76	107
80	Actividades de seguridad e investigación	142	67	209
81	Servicios a edificios y actividades de jardinería	792	2.960	3.752
82	Actividades administrativas de oficina y otras actividades auxiliares a las empresas	577	969	1.546
84	Administración Pública y defensa; Seguridad Social obligatoria	1.070	1.485	2.555
85	Educación	660	1.769	2.429
86	Actividades sanitarias	152	688	840
87	Asistencia en establecimientos residenciales	203	1.591	1.794
88	Actividades de servicios sociales sin alojamiento	201	872	1.073
90	Actividades de creación, artísticas y espectáculos	202	139	341
91	Actividades de bibliotecas, archivos, museos y otras actividades culturales	17	37	54
92	Actividades de juegos de azar y apuestas	24	117	141
93	Actividades deportivas, recreativas y de entretenimiento	304	322	626
94	Actividades asociativas	170	464	634

1.20. Actividad económica de la última empresa en la que los trabajadores han prestado sus servicios

Actividad económica		Hombres	Mujeres	Total
95	Reparación de ordenadores, efectos personales y artículos de uso doméstico	46	28	74
96	Otros servicios personales	229	1.085	1.314
97	Actividades de los hogares como empleadores de personal doméstico	146	1.688	1.834
98	Actividades de los hogares como productores de bienes y servicios para uso propio	15	21	36
99	Actividades de organizaciones y organismos extraterritoriales	8	12	20
00	Sin empleo anterior	2.259	4.481	6.740
Total		28.064	42.200	70.264

1.21. Trabajadores sin empleo anterior según género y grupo de edad

Género	< 25 años	25 - 44 años	>= 45 años	Total
Hombres	1.375	529	355	2.259
Mujeres	1.342	1.761	1.378	4.481
Total	2.717	2.290	1.733	6.740

1.22. Trabajadores con una discapacidad igual o superior al 33%

Género	< 25 años	25 - 44 años	>= 45 años	Total
Hombres	136	579	776	1.491
Mujeres	70	457	931	1.458
Total	206	1.036	1.707	2.949

1.23. Trabajadores extranjeros según género y grupo de edad (Porcentaje respecto al total de trabajadores parados por cada categoría)

Género	<25 años		25-44 años		≥45 años		Total	
	T	%	T	%	T	%	T	%
Hombres	597	17,58%	2.438	23,79%	2.780	19,27%	5.815	20,72%
Mujeres	664	21,21%	5.162	29,93%	3.185	14,59%	9.011	21,35%
Total	1.261	19,32%	7.600	27,64%	5.965	16,46%	14.826	21,10%

1.24. PORCENTAJE DE TRABAJADORES EXTRANJEROS EN LOS TRABAJADORES PARADOS

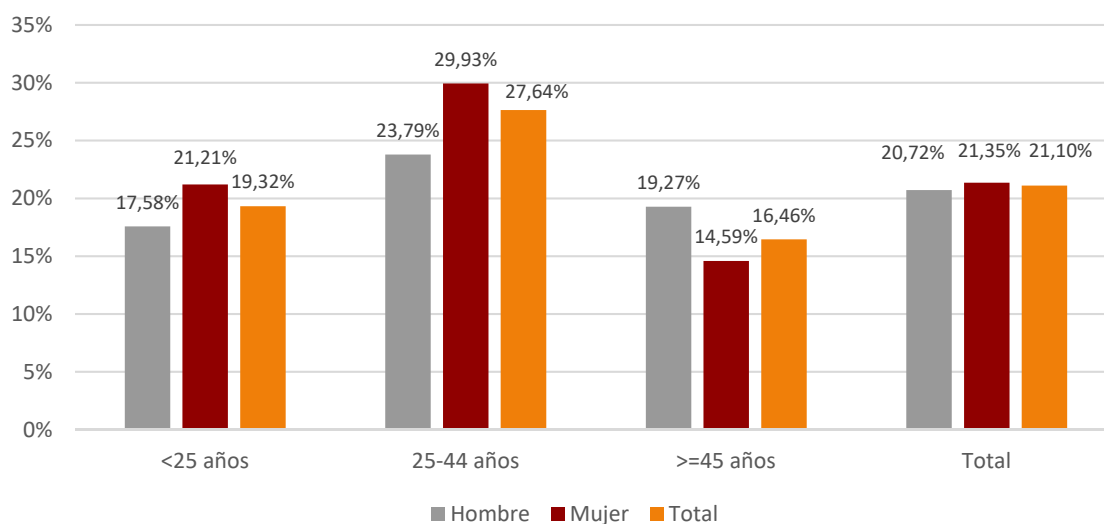

2. Contratación

2.1. Total contratos según ámbito territorial *					
	Huesca	Teruel	Zaragoza	Aragón	España
Mes	10.854	5.061	39.912	55.827	1.838.250
% Δ mes anterior	-5,15%	4,44%	-11,17%	-8,81%	2,24%
% Δ año anterior	6,77%	15,36%	22,28%	18,30%	19,67%
Total año	51.045	23.476	237.266	311.787	10.457.270

* Incluye los contratos convertidos en indefinidos

2.2. EVOLUCIÓN MENSUAL DE LA CONTRATACIÓN

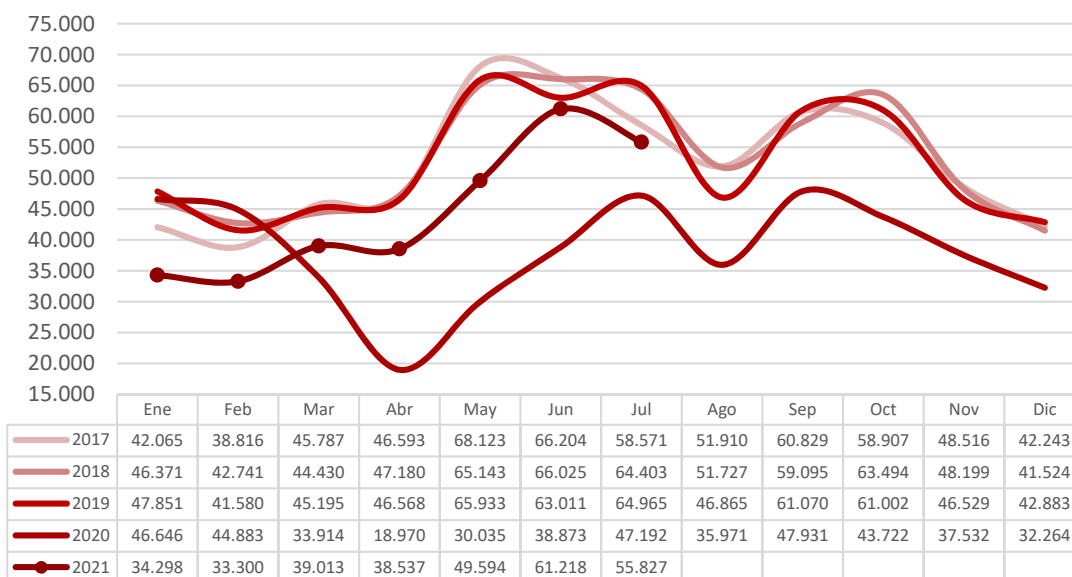

2.3. Contratos por modalidad y provincia				
Modalidad	Datos MES por ámbito			
	Huesca	Teruel	Zaragoza	Aragón
Indefinido (bonif./no bonificados)	538	190	1.587	2.315
Indef. Personas con Discapacidad	3	3	11	17
Conversión en Indefinidos	330	161	1.264	1.755
TOTAL INDEFINIDOS	871	354	2.862	4.087
Obra o servicio	4.672	1.356	12.693	18.721
Eventual circunstancias de la producción	4.730	3.039	21.608	29.377
Interinidad	461	274	2.252	2.987
Temporal discapacitados	10	4	37	51
Sustitución jubilación anticipada	0	0	1	1
Jubilación parcial	18	3	72	93
Relevo	7	6	21	34
Prácticas	31	20	244	295
Formación	45	2	57	104
Otros contratos	9	3	65	77
TOTAL TEMPORALES	9.983	4.707	37.050	51.740
TOTAL CONTRATOS	10.854	5.061	39.912	55.827

2.4. Contratos por modalidad. Evolución mensual. Aragón						
Modalidad	MES					
	1	2	3	4	5	6
Indefinido (bonif./no bonificados)	1.814	1.895	2.357	2.407	2.873	2.874
Indef. Personas con Discapacidad	12	32	14	31	25	31
Conversión en Indefinidos	1.732	1.896	3.308	2.264	1.627	1.888
TOTAL INDEFINIDOS	3.558	3.823	5.679	4.702	4.525	4.793
Obra o servicio	8.611	9.351	10.097	10.443	19.557	22.910
Eventual circunstancias de la producción	18.901	16.840	20.087	19.955	22.205	29.161
Interinidad	2.828	2.851	2.754	3.052	2.976	3.484
Temporal discapacitados	42	66	59	64	52	77
Sustitución jubilación anticipada	4	2	1	5	2	1
Jubilación parcial	54	112	102	108	81	115
Relevo	36	75	79	50	39	76
Prácticas	192	149	118	106	103	275
Formación	4	9	1	18	16	264

2.4. Contratos por modalidad. Evolución mensual. Aragón

Modalidad	MES					
	1	2	3	4	5	6
Otros contratos	68	22	36	34	38	62
TOTAL TEMPORALES	30.740	29.477	33.334	33.835	45.069	56.425
TOTAL CONTRATOS	34.298	33.300	39.013	38.537	49.594	61.218

2.4. Contratos por modalidad. Evolución mensual. Aragón (continuación)

Modalidad	MES					
	7	8	9	10	11	12
Indefinido (bonif./no bonificados)	2.315					
Indef. Discapacitados	17					
Conversión en Indefinidos	1.755					
TOTAL INDEFINIDOS	4.087					
Obra o servicio	18.721					
Eventual circunstancias de la producción	29.377					
Interinidad	2.987					
Temporal discapacitados	51					
Sustitución jubilación anticipada	1					
Jubilación parcial	93					
Relevo	34					
Prácticas	295					
Formación	104					
Otros contratos	77					
TOTAL TEMPORALES	51.740					
TOTAL CONTRATOS	55.827					

2.5. EVOLUCIÓN MENSUAL CONTRATOS POR GÉNERO

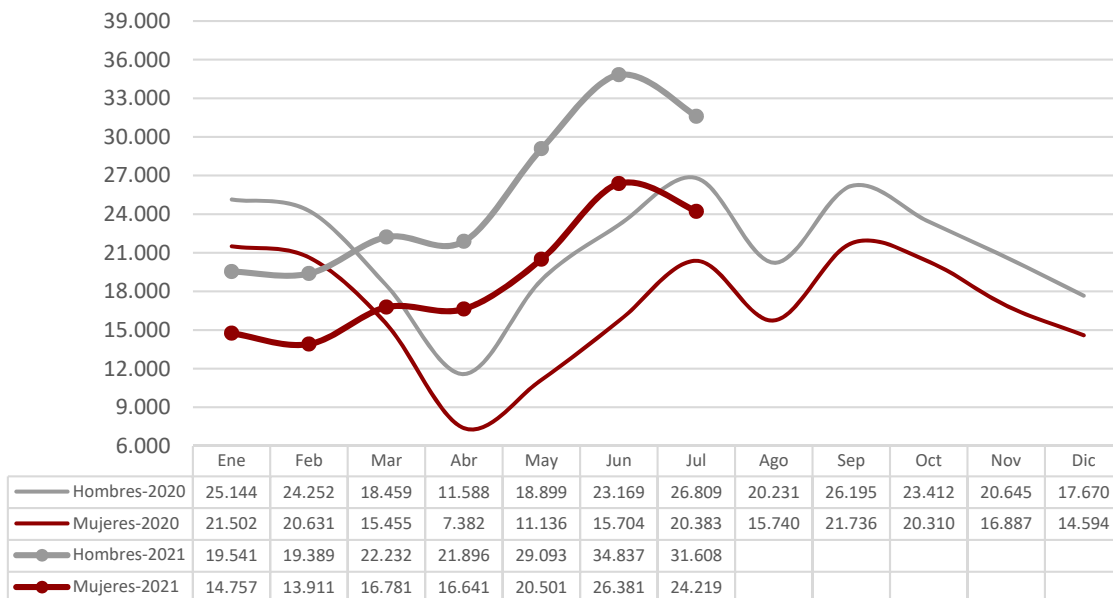

2.6. EVOLUCIÓN MENSUAL CONTRATOS POR TRAMO DE EDAD

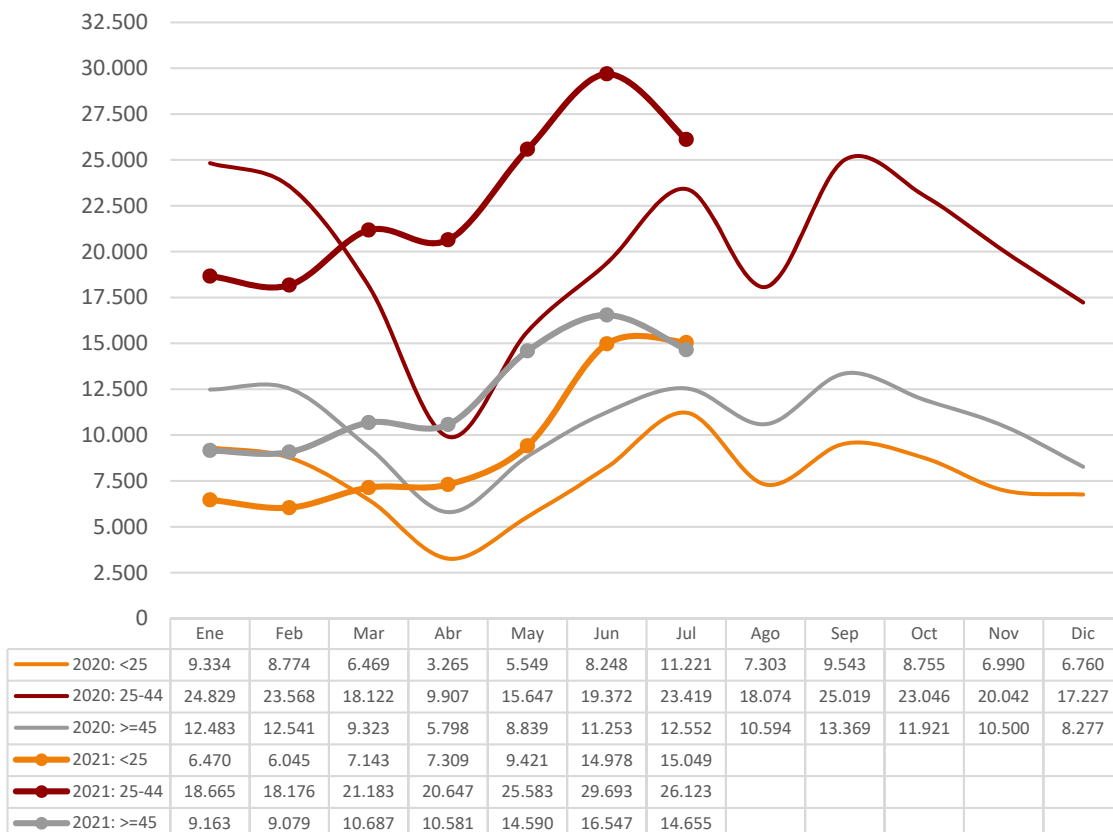

2.7. CONTRATOS POR GRUPOS DE EDAD

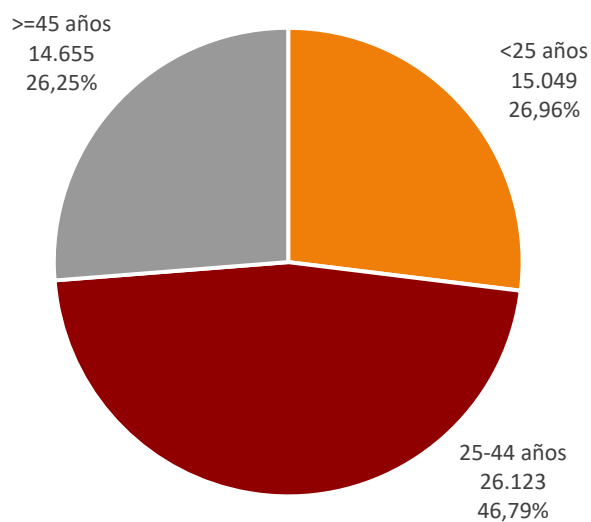

2.8. CONTRATOS POR GÉNERO Y GRUPO DE EDAD

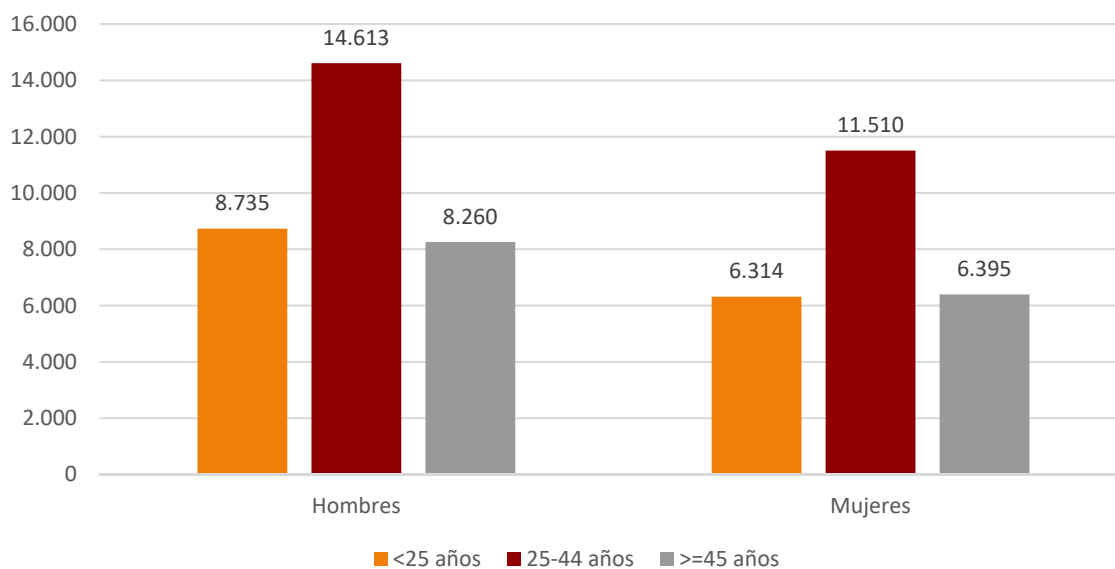

2.9. Contratos por género y provincia				
Género	Huesca	Teruel	Zaragoza	Aragón
Hombres	6.125	2.794	22.689	31.608
Mujeres	4.729	2.267	17.223	24.219
Total	10.854	5.061	39.912	55.827

2.10. CONTRATOS INDEFINIDOS TOTALES POR GÉNERO Y GRUPO DE EDAD

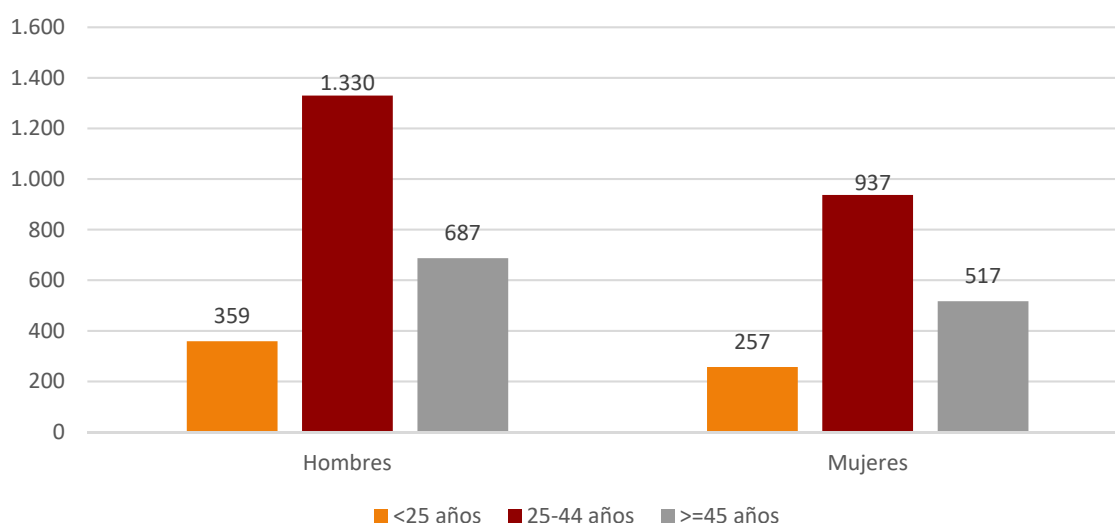

2.11. Contratos por nivel académico, género, contratos indefinidos y duración media en días

Nivel Académico	Hombres	Mujeres	Total	Contratos Indefinidos Totales	Duración Media C. Temporal ⁴ (en días)
Educación Primaria o inferior	12.774	8.825	21.599	1.507	54
Primera Etapa de Educ. Secundaria	9.495	7.081	16.576	864	37
Segunda Etapa de Educ. Secundaria:					
- Bachillerato	4.724	4.146	8.870	541	33
- Enseñanza media de formación profesional	1.587	1.306	2.893	230	49
Enseñanza Superior:					
- De formación profesional	1.056	736	1.792	241	72
- Universitaria	1.972	2.125	4.097	704	64
Total	31.608	24.219	55.827	4.087	46

⁴ Se refiere exclusivamente a la duración media de todos aquellos contratos temporales en los que se ha especificado una duración determinada excluyendo por lo tanto los que no comuniquen fecha fin.

**2.12. CONTRATOS INICIALES
POR SECTOR DE ACTIVIDAD ECONÓMICA**

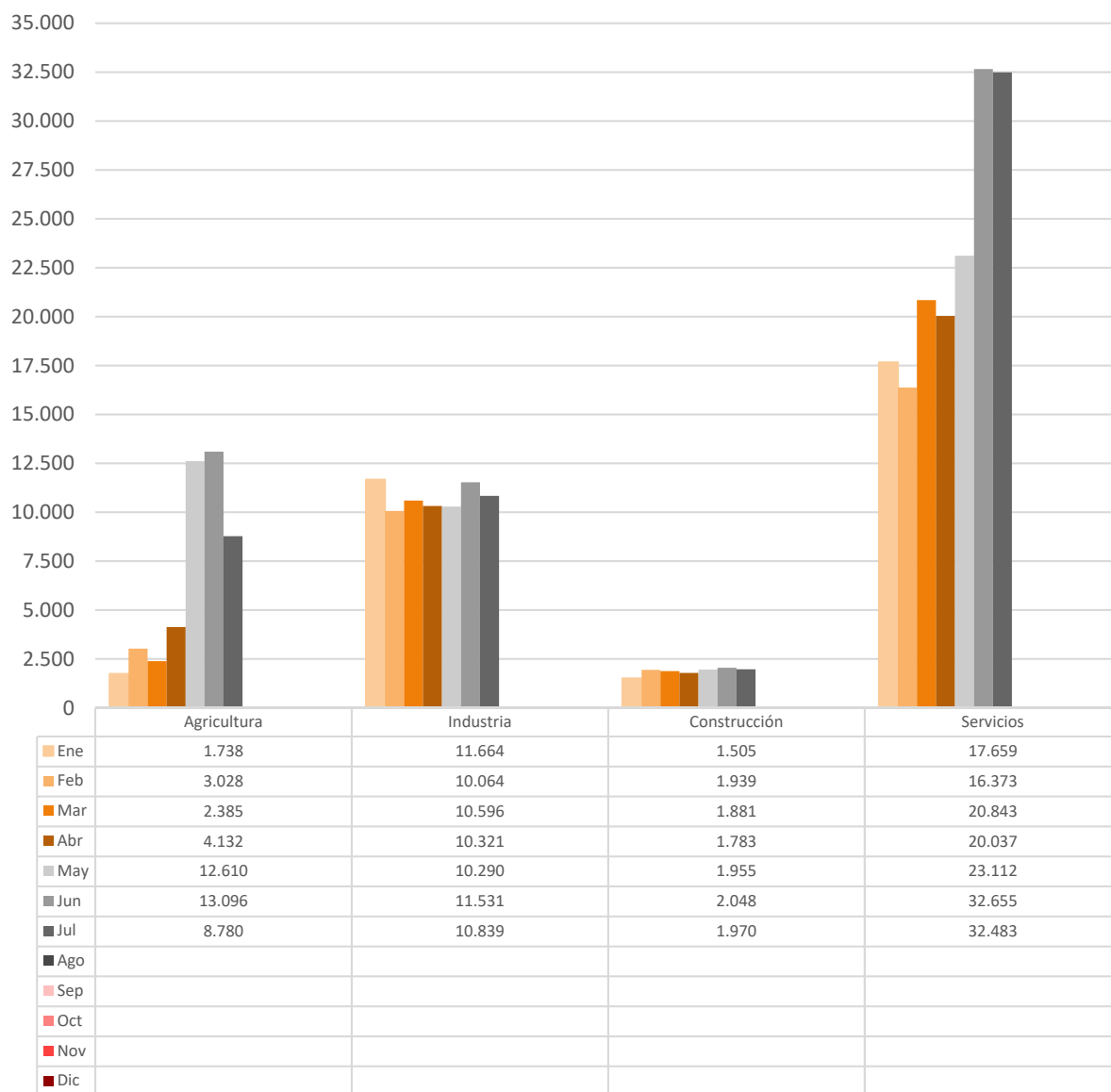

2.13. Contratos totales (incluidos conversiones en indefinidos) por actividad económica y género

Actividad económica		Hombres	Mujeres	Total
01	Agricultura, ganadería, caza y servicios relacionados con las mismas	6.525	2.181	8.706
02	Silvicultura y explotación forestal	154	33	187
03	Pesca y acuicultura	9	1	10
05	Extracción de antracita, hulla y lignito	0	0	0
06	Extracción de crudo de petróleo y gas natural	0	0	0
07	Extracción de minerales metálicos	0	0	0
08	Otras industrias extractivas	18	2	20
09	Actividades de apoyo a las industrias extractivas	0	0	0
10	Industria de la alimentación	1.473	1.221	2.694
11	Fabricación de bebidas	71	73	144
12	Industria del tabaco	0	0	0
13	Industria textil	44	154	198
14	Confección de prendas de vestir	28	251	279
15	Industria del cuero y del calzado	18	6	24
16	Industria de la madera y del corcho, excepto muebles. Cestería y espartería	87	7	94
17	Industria del papel	228	213	441
18	Artes gráficas y reproducción de soportes grabados	45	47	92
19	Coquerías y refino de petróleo	0	0	0
20	Industria química	173	108	281
21	Fabricación de productos farmacéuticos	33	25	58
22	Fabricación de productos de caucho y plásticos	631	217	848
23	Fabricación de otros productos minerales no metálicos	246	39	285
24	Metalurgia. Fabricación de productos de hierro, acero y ferroaleaciones	143	11	154
25	Fabricación de productos metálicos, excepto maquinaria y equipo	588	101	689
26	Fabricación de productos informáticos, electrónicos y ópticos	119	85	204
27	Fabricación de material y equipo eléctrico	442	348	790
28	Fabricación de maquinaria y equipo n.c.o.p.	369	72	441
29	Fabricación de vehículos de motor, remolques y semirremolques	1.605	640	2.245
30	Fabricación de otro material transporte	10	2	12
31	Fabricación de muebles	296	63	359
32	Otras industrias manufactureras	83	203	286
33	Reparación e instalación de maquinaria y equipo	299	48	347
35	Suministro de energía eléctrica, gas, vapor y aire acondicionado	19	5	24
36	Captación, depuración y distribución de agua	34	5	39
37	Recogida y tratamiento de aguas residuales	15	4	19
38	Recogida, tratamiento y eliminación de residuos. Valorización	103	31	134
39	Actividades de descontaminación y otros servicios de gestión de residuos	1	0	1
41	Construcción de edificios	708	38	746
42	Ingeniería civil	56	3	59
43	Actividades de construcción especializada	1.283	82	1.365
45	Venta y reparación de vehículos de motor y motocicletas	325	54	379
46	Comercio al por mayor e intermediarios del comercio, excepto de vehículos de motor y motocicletas	1.291	810	2.101
47	Comercio al por menor, excepto de vehículos de motor y motocicletas	1.274	2.167	3.441
49	Transporte terrestre y por tubería	1.064	122	1.186
50	Transporte marítimo y por vías navegables interiores	0	0	0
51	Transporte aéreo	0	0	0
52	Almacenamiento y actividades anexas al transporte	1.030	431	1.461
53	Actividades postales y de correos	294	274	568
55	Servicios de alojamiento	739	1.212	1.951
56	Servicios de comidas y bebidas	2.611	3.215	5.826
58	Edición	48	126	174

2.13. Contratos totales (incluidos conversiones en indefinidos) por actividad económica y género

Actividad económica		Hombres	Mujeres	Total
59	Actividades cinematográficas, de vídeo y de programas de televisión, grabación de sonido y edición musical	182	36	218
60	Actividades de programación y emisión de radio y televisión	5	8	13
61	Telecomunicaciones	20	8	28
62	Programación, consultoría y otras actividades relacionadas con la informática	165	72	237
63	Servicios de información	17	10	27
64	Servicios financieros, excepto seguros y fondos de pensiones	28	49	77
65	Seguros, reaseguros y fondos de pensiones, excepto Seguridad Social obligatoria	5	8	13
66	Actividades auxiliares a los servicios financieros y a los seguros	14	29	43
68	Actividades inmobiliarias	30	60	90
69	Actividades jurídicas y de contabilidad	25	92	117
70	Actividades de las sedes centrales. Actividades de consultoría de gestión empresarial	41	81	122
71	Servicios técnicos de arquitectura e ingeniería. Ensayos y análisis técnicos	302	213	515
72	Investigación y desarrollo	34	20	54
73	Publicidad y estudios de mercado	63	108	171
74	Otras actividades profesionales, científicas y técnicas	121	183	304
75	Actividades veterinarias	3	27	30
77	Actividades de alquiler	105	13	118
78	Actividades relacionadas con el empleo	175	139	314
79	Actividades de agencias de viajes, operadores turísticos, servicios de reserva y actividades relacionadas con los mismos	75	51	126
80	Actividades de seguridad e investigación	229	70	299
81	Servicios a edificios y actividades de jardinería	696	1.879	2.575
82	Actividades administrativas de oficina y otras actividades auxiliares a las empresas	682	674	1.356
84	Administración pública y defensa. Seguridad Social obligatoria	597	717	1.314
85	Educación	402	571	973
86	Actividades sanitarias	161	401	562
87	Asistencia en establecimientos residenciales	175	1.188	1.363
88	Actividades de servicios sociales sin alojamiento	115	623	738
90	Actividades de creación, artísticas y espectáculos	638	273	911
91	Actividades de bibliotecas, archivos, museos y otras actividades culturales	53	130	183
92	Actividades de juegos de azar y apuestas	15	18	33
93	Actividades deportivas, recreativas y de entretenimiento	1.413	686	2.099
94	Actividades asociativas	103	214	317
95	Reparación de ordenadores, efectos personales y artículos de uso doméstico	42	39	81
96	Otros servicios personales	120	249	369
97	Actividades de los hogares como empleadores de personal doméstico	124	548	672
98	Actividades de los hogares como productores de bienes y servicios para uso propio	0	0	0
99	Actividades de organizaciones y organismos extraterritoriales	1	2	3
Total		31.608	24.219	55.827

2.14. Contratos realizados por las Empresas de Trabajo Temporal según provincia *

Mes	Huesca	Teruel	Zaragoza	Aragón
Enero	570	557	11.952	13.079
Febrero	977	665	10.160	11.802
Marzo	788	710	11.424	12.922
Abril	690	592	11.298	12.580
Mayo	1.012	879	12.021	13.912
Junio	1.714	935	14.253	16.902
Julio	1.405	786	12.311	14.502
Agosto	0	0	0	0
Septiembre	0	0	0	0
Octubre	0	0	0	0
Noviembre	0	0	0	0
Diciembre	0	0	0	0
Total año	7.156	5.124	83.419	95.699

* Con empresa usuaria identificada

2.15. Contratos realizados por tipo de jornada, tipo de contrato, grupo de edad y género

Tipo de jornada		<25 años		25-44 años		≥ 45 años		Total
		H	M	H	M	H	M	
Tiempo Completo	Indefinido	226	100	998	530	506	264	2.624
	Temporal	6.033	3.152	11.013	6.827	6.515	3.633	37.173
Tiempo Parcial	Indefinido	73	99	127	281	64	172	816
	Temporal	2.343	2.905	2.270	3.746	1.058	2.245	14.567
Fijo Discontinuo		60	58	205	126	117	81	647
Total		8.735	6.314	14.613	11.510	8.260	6.395	55.827

2.16. Ocupaciones⁵ más contratadas (con 100 y más contratos) por género. (88,28% del total de la contratación)

Código	Ocupación	Hombres	Mujeres	Total
9700	Peones de las industrias manufactureras	5.443	3.465	8.908
9511	Peones agrícolas (excepto en huertas, invernaderos, viveros y jardines)	4.530	1.617	6.147
5120	Camareros asalariados	2.280	2.586	4.866
9210	Personal de limpieza de oficinas, hoteles y otros establecimientos similares	581	2.940	3.521
5220	Vendedores en tiendas y almacenes	618	1.484	2.102
9811	Peones del transporte de mercancías y descargadores	1.249	434	1.683
3724	Monitores de actividades recreativas y de entretenimiento	573	812	1.385
9310	Ayudantes de cocina	382	565	947
9512	Peones agrícolas en huertas, invernaderos, viveros y jardines	759	178	937
7899	Oficiales, operarios y artesanos de otros oficios no clasificados bajo otros epígrafes	664	168	832

⁵ Según CNO-11 a 4 dígitos.

**2.16. Ocupaciones⁵ más contratadas (con 100 y más contratos) por género.
(88,28% del total de la contratación)**

Código	Ocupación	Hombres	Mujeres	Total
6110	Trabajadores cualificados en actividades agrícolas (excepto en huertas, invernaderos, viveros y jardines)	512	189	701
5110	Cocineros asalariados	328	356	684
8432	Conductores asalariados de camiones	651	20	671
8121	Operadores en instalaciones para la obtención y transformación de metales	407	237	644
4500	Empleados administrativos con tareas de atención al público no clasificados bajo otros epígrafes	147	406	553
9229	Otro personal de limpieza	187	353	540
8333	Operadores de carretillas elevadoras	488	49	537
9100	Empleados domésticos	33	502	535
9530	Peones agropecuarios	362	134	496
5629	Trabajadores de los cuidados a las personas en servicios de salud no clasificados bajo otros epígrafes	49	433	482
9602	Peones de la construcción de edificios	433	15	448
5611	Auxiliares de enfermería hospitalaria	65	381	446
4221	Empleados de servicios de correos (excepto empleados de mostrador)	184	256	440
3723	Instructores de actividades deportivas	312	125	437
4309	Empleados administrativos sin tareas de atención al público no clasificados bajo otros epígrafes	124	305	429
5710	Trabajadores de los cuidados personales a domicilio	15	383	398
8412	Conductores asalariados de automóviles, taxis y furgonetas	357	35	392
5500	Cajeros y taquilleros (excepto bancos)	64	325	389
7121	Albañiles	368	6	374
9432	Mozos de equipaje y afines	286	84	370
9820	Reponedores	204	133	337
9490	Otras ocupaciones elementales	214	117	331
7701	Matarifes y trabajadores de las industrias cárnicas	241	76	317
2932	Compositores, músicos y cantantes	235	73	308
7323	Ajustadores y operadores de máquinas-herramienta	215	92	307
2329	Profesores y profesionales de la enseñanza no clasificados bajo otros epígrafes	162	118	280
8201	Ensambladores de maquinaria mecánica	162	95	257
5941	Vigilantes de seguridad y similares habilitados para ir armados	201	51	252
8142	Operadores de máquinas para fabricar productos de material plástico	201	36	237
8143	Operadores de máquinas para fabricar productos de papel y cartón	152	78	230
9520	Peones ganaderos	183	44	227
5833	Conserjes de edificios	137	89	226
7510	Electricistas de la construcción y afines	202	0	202
9601	Peones de obras públicas	153	43	196
8209	Montadores y ensambladores no clasificados en otros epígrafes	175	18	193
2824	Profesionales del trabajo y la educación social	43	146	189
3510	Agentes y representantes comerciales	126	61	187
5825	Guías de turismo	78	101	179
7401	Mecánicos y ajustadores de vehículos de motor	174	4	178
7312	Soldadores y oxicortadores	167	8	175
7521	Mecánicos y reparadores de equipos eléctricos	145	21	166

**2.16. Ocupaciones⁵ más contratadas (con 100 y más contratos) por género.
(88,28% del total de la contratación)**

Código	Ocupación	Hombres	Mujeres	Total
8199	Operadores de instalaciones y maquinaria fijas no clasificados bajo otros epígrafes	92	73	165
4424	Teleoperadores	48	104	152
5430	Expendedores de gasolineras	76	75	151
6120	Trabajadores cualificados en huertas, invernaderos, viveros y jardines	119	30	149
2939	Artistas creativos e interpretativos no clasificados bajo otros epígrafes	91	49	140
3715	Animadores comunitarios	73	67	140
5942	Auxiliares de vigilante de seguridad y similares no habilitados para ir armados	111	29	140
5992	Bañistas-socorristas	91	46	137
3820	Programadores informáticos	105	26	131
7314	Montadores de estructuras metálicas	129	2	131
8159	Operadores de máquinas para fabricar productos textiles no clasificados bajo otros epígrafes	18	107	125
3739	Otros técnicos y profesionales de apoyo de actividades culturales y artísticas	105	19	124
2935	Actores	68	53	121
5824	Azafatos de tierra	21	98	119
2121	Enfermeros no especializados	22	96	118
5492	Promotores de venta	18	97	115
4121	Empleados de control de abastecimientos e inventario	66	47	113
3831	Técnicos de grabación audiovisual	102	10	112
8202	Ensambladores de equipos eléctricos y electrónicos	67	43	110
4422	Recepcionistas de hoteles	36	73	109
5811	Peluqueros	27	82	109
3128	Técnicos en metalurgia y minas	60	44	104
5899	Trabajadores de servicios personales no clasificados bajo otros epígrafes	58	45	103
7705	Trabajadores conserveros de frutas y hortalizas y trabajadores de la elaboración de bebidas no alcohólicas	33	67	100

2.17. Ocupaciones más contratadas con contrato indefinido por grupo ocupacional

Código	Ocupación	Contratos Indefinidos		
		Iniciales	Conversiones	Total
GRUPO 1: Directores y Gerentes				
1221	Directores comerciales y de ventas	10	2	12
1211	Directores financieros	6	0	6
1509	Directores y gerentes de empresas de gestión de residuos y de otras empresas de servicios no clasificados bajo otros epígrafes	6	0	6
GRUPO 2: Técnicos y profesionales científicos e intelectuales				
2932	Compositores, músicos y cantantes	45	0	45
2329	Profesores y profesionales de la enseñanza no clasificados bajo otros epígrafes	8	12	20
2322	Profesores de enseñanza no reglada de idiomas	18	0	18
2712	Analistas y diseñadores de software	17	1	18

2.17. Ocupaciones más contratadas con contrato indefinido por grupo ocupacional

Código	Ocupación	Contratos Indefinidos		
		Iniciales	Conversiones	Total
GRUPO 3: Técnicos; profesionales de apoyo				
3510	Agentes y representantes comerciales	62	28	90
3820	Programadores informáticos	65	12	77
3724	Monitores de actividades recreativas y de entretenimiento	47	3	50
3110	Delineantes y dibujantes técnicos	3	14	17
3613	Asistentes de dirección y administrativos	10	7	17
GRUPO 4: Empleados contables, administrativos y otros empleados de oficina				
4500	Empleados administrativos con tareas de atención al público no clasificados bajo otros epígrafes	65	61	126
4309	Empleados administrativos sin tareas de atención al público no clasificados bajo otros epígrafes	51	67	118
4122	Empleados de oficina de servicios de apoyo a la producción	29	8	37
4424	Teleoperadores	34	2	36
GRUPO 5: Trabajadores de los servicios de restauración, personales, protección y vendedores				
5120	Camareros asalariados	145	96	241
5220	Vendedores en tiendas y almacenes	83	95	178
5110	Cocineros asalariados	48	24	72
5941	Vigilantes de seguridad y similares habilitados para ir armados	41	12	53
GRUPO 6: Trabajadores cualificados en el sector agrícola, ganadero, forestal y pesquero				
6410	Trabajadores cualificados en actividades forestales y del medio natural	51	24	75
6203	Trabajadores cualificados en actividades ganaderas de porcino	7	6	13
6110	Trabajadores cualificados en actividades agrícolas (excepto en huertas, invernaderos, viveros y jardines)	7	1	8
6202	Trabajadores cualificados en actividades ganaderas de ovino y caprino	3	2	5
GRUPO 7: Artesanos y trabajadores cualificados de las industrias manufactureras y la construcción (excepto operadores de instalaciones y maquinaria)				
7121	Albañiles	22	57	79
7701	Matarifes y trabajadores de las industrias cárnicas	5	55	60
7899	Oficiales, operarios y artesanos de otros oficios no clasificados bajo otros epígrafes	24	26	50
7401	Mecánicos y ajustadores de vehículos de motor	12	28	40
7510	Electricistas de la construcción y afines	26	14	40
GRUPO 8: Operadores de instalaciones y maquinaria, y montadores				
8432	Conductores asalariados de camiones	63	93	156
8412	Conductores asalariados de automóviles, taxis y furgonetas	16	30	46
8321	Operadores de maquinaria agrícola móvil	12	7	19
8209	Montadores y ensambladores no clasificados en otros epígrafes	5	12	17
8333	Operadores de carretillas elevadoras	11	6	17
GRUPO 9: Ocupaciones elementales				
9100	Empleados domésticos	184	1	185
9700	Peones de las industrias manufactureras	104	80	184
9210	Personal de limpieza de oficinas, hoteles y otros establecimientos similares	53	84	137
9511	Peones agrícolas (excepto en huertas, invernaderos, viveros y jardines)	57	31	88

3. Contratación de Trabajadores Extranjeros

3.1. Contratos realizados a trabajadores extranjeros por nacionalidad y provincia (33,18% de la contratación total)

País		Huesca	Teruel	Zaragoza	Total
642	Rumanía	846	285	3.824	4.955
504	Marruecos	360	288	1.344	1.992
686	Senegal	423	12	979	1.414
100	Bulgaria	233	25	679	937
558	Nicaragua	74	9	755	838
170	Colombia	113	37	613	763
12	Argelia	83	4	650	737
862	Venezuela	79	29	513	621
218	Ecuador	50	6	499	555
586	Pakistán	200	14	325	539
466	Malí	392	11	131	534
270	Gambia	210	12	297	519
288	Ghana	47	1	308	356
604	Perú	21	30	193	244
620	Portugal	35	20	173	228
214	Dominicana, República	54	24	147	225
566	Nigeria	40	0	174	214
340	Honduras	29	5	149	183
192	Cuba	25	21	136	182
324	Guinea	68	3	103	174
380	Italia	43	6	123	172
76	Brasil	15	13	123	151
	Resto	469	89	1.430	1.988
	Total	3.909	944	13.668	18.521

3.2. Contratos realizados a trabajadores extranjeros por nacionalidad y género

País		Hombres	Mujeres	Total
642	Rumanía	2.582	2.373	4.955
504	Marruecos	1.511	481	1.992
686	Senegal	1.205	209	1.414
100	Bulgaria	387	550	937
558	Nicaragua	298	540	838
170	Colombia	350	413	763
12	Argelia	685	52	737
862	Venezuela	290	331	621
218	Ecuador	276	279	555
586	Pakistán	526	13	539
466	Malí	440	94	534
270	Gambia	427	92	519
288	Ghana	268	88	356
604	Perú	126	118	244
620	Portugal	153	75	228
214	Dominicana, República	101	124	225

3.2. Contratos realizados a trabajadores extranjeros por nacionalidad y género

País		Hombres	Mujeres	Total
566	Nigeria	110	104	214
340	Honduras	65	118	183
192	Cuba	91	91	182
324	Guinea	141	33	174
380	Italia	89	83	172
76	Brasil	58	93	151
	Resto	1.106	882	1.988
	Total	11.285	7.236	18.521

3.3. CONTRATOS REALIZADOS A EXTRANJEROS POR GÉNERO Y GRUPO DE EDAD

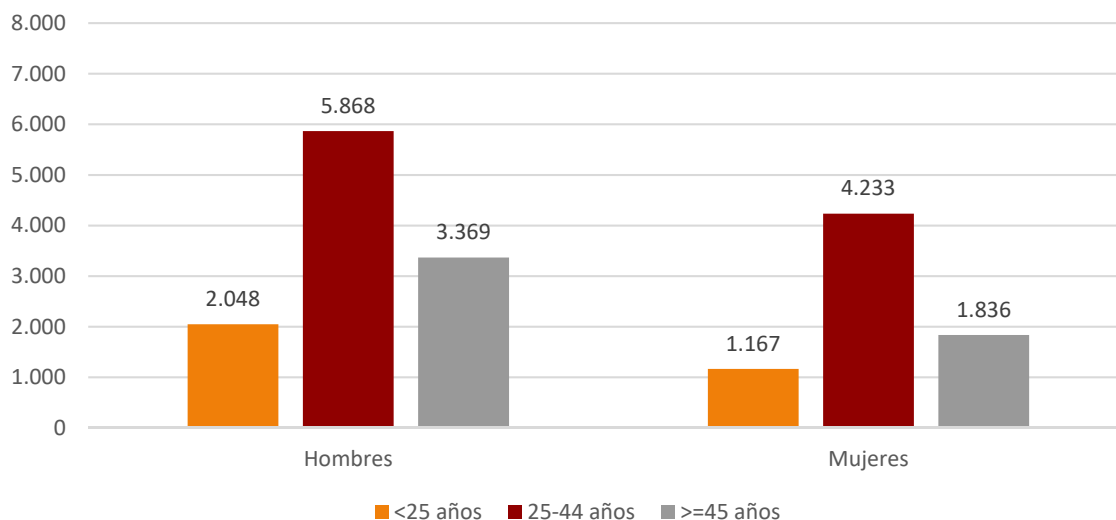

3.4. Ocupaciones más contratadas (30 y más trabajadores extranjeros) por género (93,27% del total de contratos de extranjeros)

Código	Ocupación	Hombres	Mujeres	Total
9511	Peones agrícolas (excepto en huertas, invernaderos, viveros y jardines)	3.777	1.359	5.136
9700	Peones de las industrias manufactureras	1.639	1.277	2.916
9210	Personal de limpieza de oficinas, hoteles y otros establecimientos similares	217	1.066	1.283
5120	Camareros asalariados	364	587	951
9512	Peones agrícolas en huertas, invernaderos, viveros y jardines	586	117	703
6110	Trabajadores cualificados en actividades agrícolas (excepto en huertas, invernaderos, viveros y jardines)	378	143	521
9811	Peones del transporte de mercancías y descargadores	418	94	512
9530	Peones agropecuarios	292	121	413
9100	Empleados domésticos	25	334	359
9310	Ayudantes de cocina	122	214	336
5220	Vendedores en tiendas y almacenes	132	202	334
9602	Peones de la construcción de edificios	241	8	249
8432	Conductores asalariados de camiones	220	12	232
7701	Matarifes y trabajadores de las industrias cárnicas	171	39	210
8121	Operadores en instalaciones para la obtención y transformación de metales	122	59	181
9229	Otro personal de limpieza	61	111	172
7121	Albañiles	165	2	167
5110	Cocineros asalariados	66	91	157
8333	Operadores de carretillas elevadoras	147	4	151
9432	Mozos de equipaje y afines	108	21	129
5629	Trabajadores de los cuidados a las personas en servicios de salud no clasificados bajo otros epígrafes	7	111	118
9520	Peones ganaderos	90	25	115
6120	Trabajadores cualificados en huertas, invernaderos, viveros y jardines	92	18	110
5611	Auxiliares de enfermería hospitalaria	10	92	102
8142	Operadores de máquinas para fabricar productos de material plástico	71	19	90
9820	Reponedores	46	43	89
8412	Conductores asalariados de automóviles, taxis y furgonetas	82	3	85
5710	Trabajadores de los cuidados personales a domicilio	2	75	77
9490	Otras ocupaciones elementales	58	17	75
8143	Operadores de máquinas para fabricar productos de papel y cartón	47	27	74
7510	Electricistas de la construcción y afines	73	0	73
7899	Oficiales, operarios y artesanos de otros oficios no clasificados bajo otros epígrafes	58	15	73
7705	Trabajadores conserveros de frutas y hortalizas y trabajadores de la elaboración de bebidas no alcohólicas	25	46	71
8199	Operadores de instalaciones y maquinaria fijas no clasificados bajo otros epígrafes	33	34	67
8159	Operadores de máquinas para fabricar productos textiles no clasificados bajo otros epígrafes	12	54	66
6410	Trabajadores cualificados en actividades forestales y del medio natural	51	1	52

3.4. Ocupaciones más contratadas (30 y más trabajadores extranjeros) por género (93,27% del total de contratos de extranjeros)

Código	Ocupación	Hombres	Mujeres	Total
8201	Ensambladores de maquinaria mecánica	26	26	52
8209	Montadores y ensambladores no clasificados en otros epígrafes	48	3	51
2923	Filólogos, intérpretes y traductores	8	42	50
7314	Montadores de estructuras metálicas	50	0	50
5500	Cajeros y taquilleros (excepto bancos)	4	44	48
7312	Soldadores y oxicortadores	45	1	46
3724	Monitores de actividades recreativas y de entretenimiento	19	25	44
4424	Teleoperadores	16	26	42
4500	Empleados administrativos con tareas de atención al público no clasificados bajo otros epígrafes	9	31	40
8160	Operadores de máquinas para elaborar productos alimenticios, bebidas y tabaco	24	15	39
7323	Ajustadores y operadores de máquinas-herramienta	17	21	38
9541	Peones de la pesca	0	36	36
5811	Peluqueros	19	16	35
7401	Mecánicos y ajustadores de vehículos de motor	34	1	35
9601	Peones de obras públicas	29	5	34
7199	Otros trabajadores de las obras estructurales de construcción no clasificados bajo otros epígrafes	32	1	33
9442	Clasificadores de desechos, operarios de punto limpio y recogedores de chatarra	20	12	32
4309	Empleados administrativos sin tareas de atención al público no clasificados bajo otros epígrafes	9	22	31
5833	Conserjes de edificios	12	18	30
7703	Panaderos, pasteleros y confiteros	14	16	30
8193	Operadores de máquinas de embalaje, embotellamiento y etiquetado	11	19	30

3.5. Contratos realizados a trabajadores extranjeros por actividad económica

Actividad Económica		Hombres	Mujeres	Total
01	Agricultura, ganadería, caza y servicios relacionados con las mismas	5.291	1.797	7.088
02	Silvicultura y explotación forestal	68	2	70
03	Pesca y acuicultura	1	1	2
05	Extracción de antracita, hulla y lignito	0	0	0
06	Extracción de crudo de petróleo y gas natural	0	0	0
07	Extracción de minerales metálicos	0	0	0
08	Otras industrias extractivas	2	0	2
09	Actividades de apoyo a las industrias extractivas	0	0	0
10	Industria de la alimentación	732	547	1.279
11	Fabricación de bebidas	20	10	30
12	Industria del tabaco	0	0	0
13	Industria textil	14	80	94
14	Confección de prendas de vestir	12	173	185
15	Industria del cuero y del calzado	1	0	1
16	Industria de la madera y del corcho, excepto muebles. Cestería y espartería	25	2	27
17	Industria del papel	62	40	102

3.5. Contratos realizados a trabajadores extranjeros por actividad económica

Actividad Económica		Hombres	Mujeres	Total
18	Artes gráficas y reproducción de soportes grabados	9	16	25
19	Coquerías y refino de petróleo	0	0	0
20	Industria química	27	14	41
21	Fabricación de productos farmacéuticos	2	2	4
22	Fabricación de productos de caucho y plásticos	170	63	233
23	Fabricación de otros productos minerales no metálicos	60	7	67
24	Metalurgia. Fabricación de productos de hierro, acero y ferroaleaciones	31	1	32
25	Fabricación de productos metálicos, excepto maquinaria y equipo	144	16	160
26	Fabricación de productos informáticos, electrónicos y ópticos	33	24	57
27	Fabricación de material y equipo eléctrico	39	103	142
28	Fabricación de maquinaria y equipo n.c.o.p.	24	8	32
29	Fabricación de vehículos de motor, remolques y semirremolques	404	123	527
30	Fabricación de otro material transporte	1	0	1
31	Fabricación de muebles	56	20	76
32	Otras industrias manufactureras	6	53	59
33	Reparación e instalación de maquinaria y equipo	60	9	69
35	Suministro de energía eléctrica, gas, vapor y aire acondicionado	0	0	0
36	Captación, depuración y distribución de agua	3	0	3
37	Recogida y tratamiento de aguas residuales	0	0	0
38	Recogida, tratamiento y eliminación de residuos. Valorización	19	4	23
39	Actividades de descontaminación y otros servicios de gestión de residuos	1	0	1
41	Construcción de edificios	332	12	344
42	Ingeniería civil	19	0	19
43	Actividades de construcción especializada	469	10	479
45	Venta y reparación de vehículos de motor y motocicletas	64	0	64
46	Comercio al por mayor e intermediarios del comercio, excepto de vehículos de motor y motocicletas	426	359	785
47	Comercio al por menor, excepto de vehículos de motor y motocicletas	217	330	547
49	Transporte terrestre y por tubería	359	25	384
50	Transporte marítimo y por vías navegables interiores	0	0	0
51	Transporte aéreo	0	0	0
52	Almacenamiento y actividades anexas al transporte	368	87	455
53	Actividades postales y de correos	37	4	41
55	Servicios de alojamiento	124	301	425
56	Servicios de comidas y bebidas	505	915	1.420
58	Edición	14	33	47
59	Actividades cinematográficas, de vídeo y de programas de televisión, grabación de sonido y edición musical	18	0	18
60	Actividades de programación y emisión de radio y televisión	0	1	1
61	Telecomunicaciones	4	1	5
62	Programación, consultoría y otras actividades relacionadas con la informática	14	6	20
63	Servicios de información	2	0	2
64	Servicios financieros, excepto seguros y fondos de pensiones	0	2	2
65	Seguros, reaseguros y fondos de pensiones, excepto seguridad social obligatoria	0	0	0
66	Actividades auxiliares a los servicios financieros y a los seguros	1	4	5
68	Actividades inmobiliarias	5	9	14
69	Actividades jurídicas y de contabilidad	1	8	9

3.5. Contratos realizados a trabajadores extranjeros por actividad económica

Actividad Económica		Hombres	Mujeres	Total
70	Actividades de las sedes centrales. Actividades de consultoría de gestión empresarial	5	8	13
71	Servicios técnicos de arquitectura e ingeniería. Ensayos y análisis técnicos	45	35	80
72	Investigación y desarrollo	4	1	5
73	Publicidad y estudios de mercado	1	11	12
74	Otras actividades profesionales, científicas y técnicas	40	82	122
75	Actividades veterinarias	0	2	2
77	Actividades de alquiler	22	2	24
78	Actividades relacionadas con el empleo	62	47	109
79	Actividades de agencias de viajes, operadores turísticos, servicios de reserva y actividades relacionadas con los mismos	4	4	8
80	Actividades de seguridad e investigación	18	8	26
81	Servicios a edificios y actividades de jardinería	246	619	865
82	Actividades administrativas de oficina y otras actividades auxiliares a las empresas	162	126	288
84	Administración pública y defensa. Seguridad social obligatoria	47	49	96
85	Educación	32	35	67
86	Actividades sanitarias	13	36	49
87	Asistencia en establecimientos residenciales	24	329	353
88	Actividades de servicios sociales sin alojamiento	11	96	107
90	Actividades de creación, artísticas y espectáculos	21	7	28
91	Actividades de bibliotecas, archivos, museos y otras actividades culturales	0	20	20
92	Actividades de juegos de azar y apuestas	6	5	11
93	Actividades deportivas, recreativas y de entretenimiento	145	50	195
94	Actividades asociativas	1	15	16
95	Reparación de ordenadores, efectos personales y artículos de uso doméstico	17	23	40
96	Otros servicios personales	31	59	90
97	Actividades de los hogares como empleadores de personal doméstico	32	344	376
98	Actividades de los hogares como productores de bienes y servicios para uso propio	0	0	0
99	Actividades de organizaciones y organismos extraterritoriales	0	1	1
Total		11.285	7.236	18.521