



**INFORME MENSUAL
DE PARO REGISTRADO Y CONTRATOS**

INSTITUTO ARAGONÉS DE EMPLEO



**ARAGÓN
DICIEMBRE
2021**

ÍNDICE

1. Paro registrado

1.1.	Evolución del paro registrado según ámbito territorial	4
1.2.	Evolución mensual del paro registrado	4
1.3.	Paro registrado por género	4
1.4.	Evolución mensual por género	5
1.5.	Evolución mensual por grupo de edad	5
1.6.	Paro registrado por grupo de edad, provincia y género	6
1.7.	Paro registrado por género y grupo de edad	6
1.8.	Porcentaje que supone cada segmento de edad respecto al total de cada género	7
1.9.	Paro registrado por nivel académico	7
1.10.	Paro registrado por nivel académico, provincia y género	8
1.11.	Porcentaje que representa cada nivel académico respecto al total de cada género	8
1.12.	Paro registrado por nivel académico y grupo de edad. Hombres	9
1.13.	Paro registrado por nivel académico y grupo de edad. Mujeres	9
1.14.	Trabajadores parados de larga duración por grupo de edad	9
1.15.	Duración media de la demanda en desempleo según grupo de edad y género	10
1.16.	Duración media de la demanda en desempleo según nivel académico y género	10
1.17.	Ámbito de búsqueda de empleo en el que el demandante está dispuesto a trabajar	10
1.18.	Parados con Formación Profesional por Área de Conocimiento	11
1.19.	Parados con titulaciones universitarias por Área de Conocimiento	13
1.20.	Actividad económica de la última empresa en la que los trabajadores han prestado sus servicios	15
1.21.	Trabajadores sin empleo anterior según género y grupo de edad	17
1.22.	Trabajadores con una discapacidad igual o superior al 33%	17
1.23.	Trabajadores extranjeros según género y grupo de edad	18
1.24.	Porcentaje de trabajadores extranjeros en los trabajadores parados	18

2. Contratación

2.1.	Total contratos según ámbito territorial	19
2.2.	Evolución mensual de la contratación	19
2.3.	Contratos por modalidad y provincia	20
2.4.	Contratos por modalidad. Evolución mensual	20
2.5.	Evolución mensual de los contratos por género	22
2.6.	Evolución mensual de los contratos por tramo de edad	22
2.7.	Contratos por grupo de edad	23
2.8.	Contratos por género y grupo de edad	23
2.9.	Contratos por género y provincia	24
2.10.	Contratos indefinidos totales por género y grupo de edad	24
2.11.	Contratos por nivel académico, género, contratos indefinidos y duración media en días	24
2.12.	Contratos iniciales por sector de actividad económica	25
2.13.	Contratos totales por actividad económica y género	26
2.14.	Contratos realizados por las empresas de trabajo temporal según provincia	28
2.15.	Contratos realizados por tipo de jornada, tipo de contrato, grupo de edad y género	28
2.16.	Ocupaciones más contratadas (con 100 y más contratos) por género	28
2.17.	Ocupaciones más contratadas con contrato indefinido por grupo ocupacional	30

3. Contratación de trabajadores extranjeros

3.1.	Contratos realizados a trabajadores extranjeros por nacionalidad y provincia	32
3.2.	Contratos realizados a trabajadores extranjeros por nacionalidad y género	32
3.3.	Contratos realizados a trabajadores extranjeros por género y grupo de edad	33
3.4.	Ocupaciones más contratadas (con 30 y más trabajadores extranjeros) por género	34
3.5.	Contratos realizados a trabajadores extranjeros por actividad económica	35

1. Paro Registrado

1.1. Evolución del paro registrado según ámbito territorial

Ámbito	Diciembre 2021	Variación mes anterior		Variación año anterior	
		Total	%	Total	%
Huesca	7.883	-470	-5,63%	-3.872	-32,94%
Teruel	5.129	-74	-1,42%	-2.274	-30,72%
Zaragoza	48.053	-949	-1,94%	-15.154	-23,98%
Aragón	61.065	-1.493	-2,39%	-21.300	-25,86%
España	3.105.905	-76.782	-2,41%	-782.232	-20,12%

1.2. EVOLUCIÓN MENSUAL DEL PARO REGISTRADO

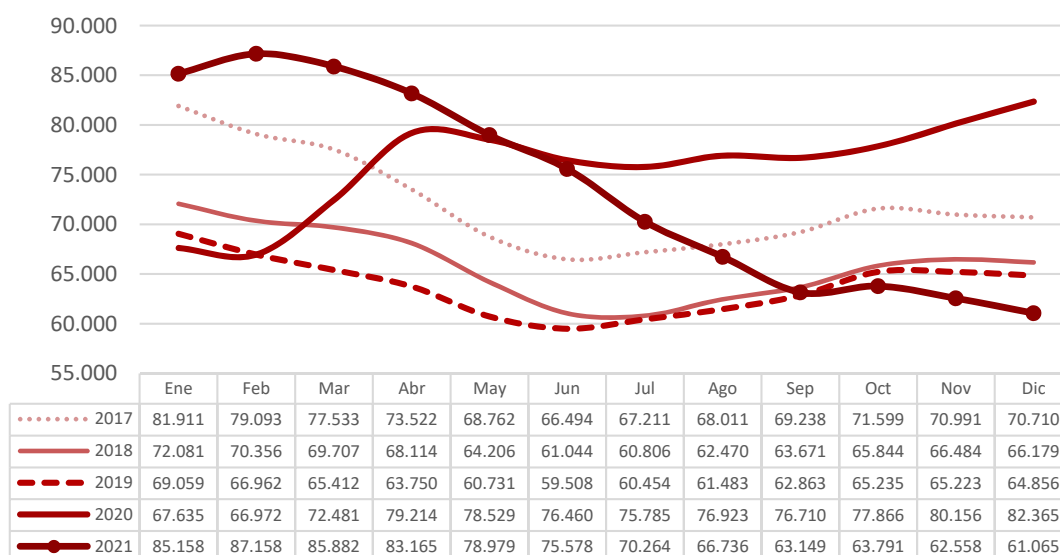

1.3. PARO REGISTRADO POR GÉNERO (%)

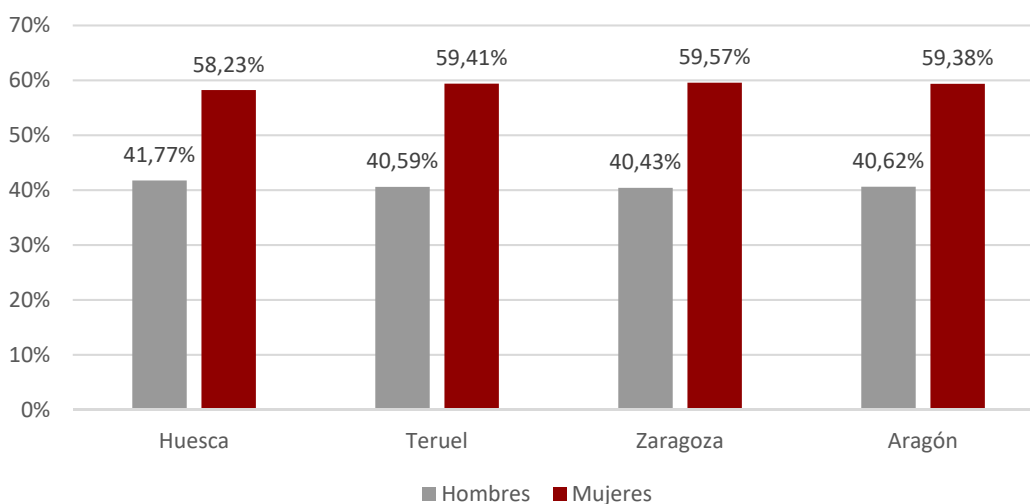

1.4. EVOLUCIÓN MENSUAL POR GÉNERO

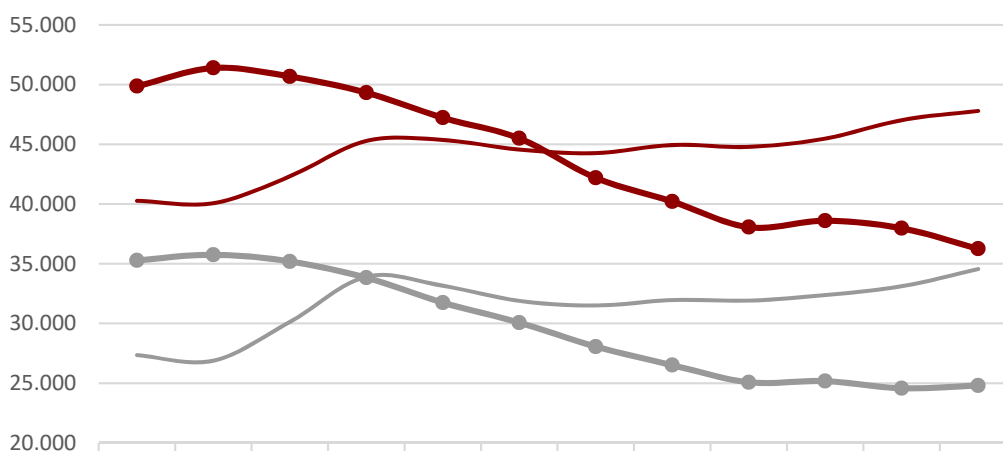

	Ene	Feb	Mar	Abr	May	Jun	Jul	Ago	Sep	Oct	Nov	Dic
Hombres 2020	27.357	26.896	30.147	33.924	33.161	31.898	31.515	31.973	31.923	32.385	33.123	34.564
Mujeres 2020	40.278	40.076	42.334	45.290	45.368	44.562	44.270	44.950	44.787	45.481	47.033	47.801
Hombres 2021	35.286	35.757	35.196	33.833	31.748	30.073	28.064	26.516	25.081	25.178	24.576	24.803
Mujeres 2021	49.872	51.401	50.686	49.332	47.231	45.505	42.200	40.220	38.068	38.613	37.982	36.262

1.5. EVOLUCIÓN MENSUAL POR GRUPO DE EDAD

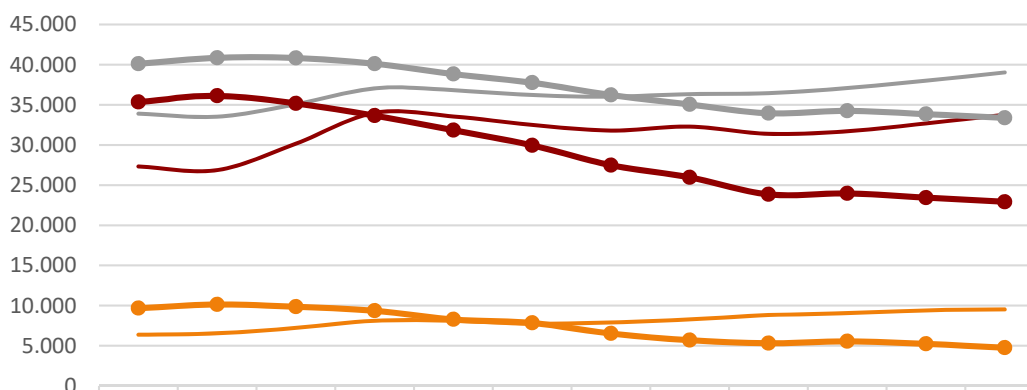

	Ene	Feb	Mar	Abr	May	Jun	Jul	Ago	Sep	Oct	Nov	Dic
2020: <25	6.373	6.546	7.223	8.120	8.106	7.735	7.916	8.273	8.836	9.046	9.421	9.524
2020: 25-44	27.342	26.884	30.178	34.021	33.560	32.512	31.811	32.304	31.399	31.714	32.705	33.783
2020: >=45	33.920	33.542	35.080	37.073	36.863	36.213	36.058	36.346	36.475	37.106	38.030	39.058
2021: <25	9.676	10.146	9.859	9.366	8.284	7.847	6.526	5.695	5.325	5.550	5.248	4.756
2021: 25-44	35.361	36.143	35.177	33.670	31.852	29.964	27.492	25.977	23.852	23.969	23.448	22.922
2021: >=45	40.121	40.869	40.846	40.129	38.843	37.767	36.246	35.064	33.972	34.272	33.862	33.387

1.6. Paro registrado por grupo de edad, provincia y género

Edad	Huesca		Teruel		Zaragoza		Aragón	
	H	M	H	M	H	M	H	M
<20	103	82	81	49	496	391	680	522
20-24	271	274	181	206	1.337	1.285	1.789	1.765
25-29	317	358	191	274	1.569	2.098	2.077	2.730
30-34	295	478	167	339	1.550	2.563	2.012	3.380
35-39	298	544	171	347	1.673	2.892	2.142	3.783
40-44	349	577	212	327	2.025	3.308	2.586	4.212
45-49	353	522	201	327	2.279	3.522	2.833	4.371
50-54	389	542	221	388	2.564	3.702	3.174	4.632
55-59	504	566	333	361	2.971	4.203	3.808	5.130
>=60	414	647	324	429	2.964	4.661	3.702	5.737
Total	3.293	4.590	2.082	3.047	19.428	28.625	24.803	36.262

1.7. PARO REGISTRADO POR GÉNERO Y GRUPO DE EDAD

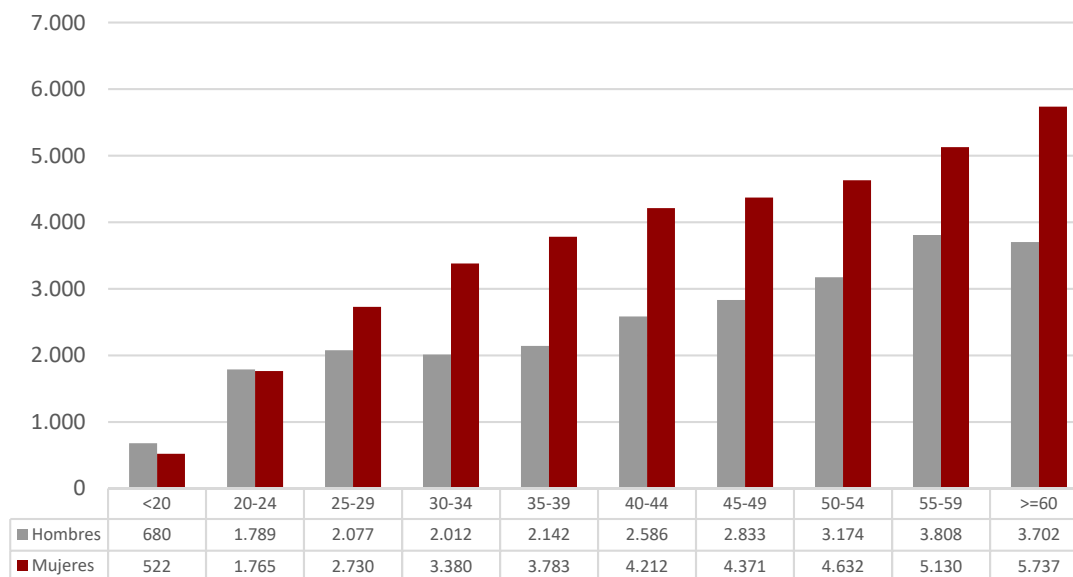

1.8. PORCENTAJE QUE SUPONE CADA SEGMENTO DE EDAD RESPECTO AL TOTAL DE CADA GÉNERO

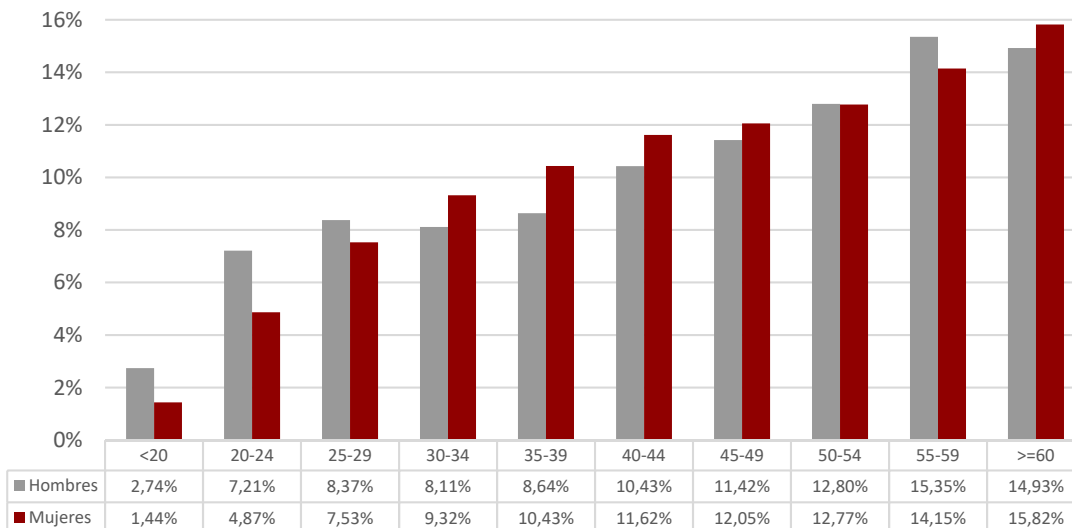

1.9. PARO REGISTRADO POR NIVEL ACADÉMICO

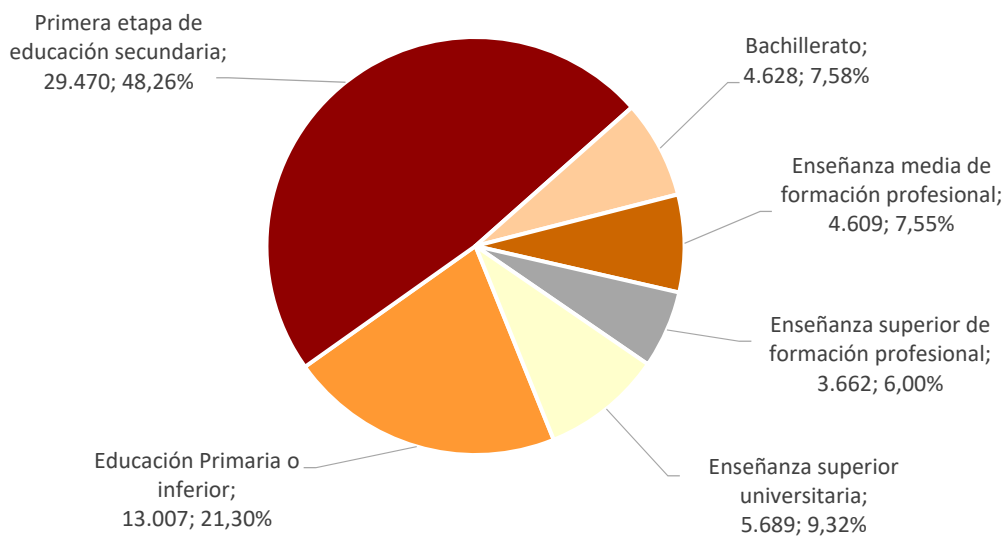

1.10. Paro registrado por nivel académico, provincia y género								
Nivel Académico	Huesca		Teruel		Zaragoza		Aragón	
	H	M	H	M	H	M	H	M
Educación Primaria o inferior	965	1.290	565	924	3.943	5.320	5.473	7.534
Primera Etapa de Educ. Secundaria	1.426	1.719	1.058	1.193	10.320	13.754	12.804	16.666
Segunda Etapa de Educ. Secundaria:								
- Bachillerato	252	358	101	176	1.442	2.299	1.795	2.833
- Enseñanza media de formación profesional	210	346	118	245	1.300	2.390	1.628	2.981
Enseñanza Superior:								
- De formación profesional	186	301	116	178	1.092	1.789	1.394	2.268
- Universitaria	254	576	124	331	1.331	3.073	1.709	3.980
Total	3.293	4.590	2.082	3.047	19.428	28.625	24.803	36.262

1.11. PORCENTAJE QUE REPRESENTA CADA NIVEL ACADÉMICO RESPECTO AL TOTAL DE CADA GÉNERO

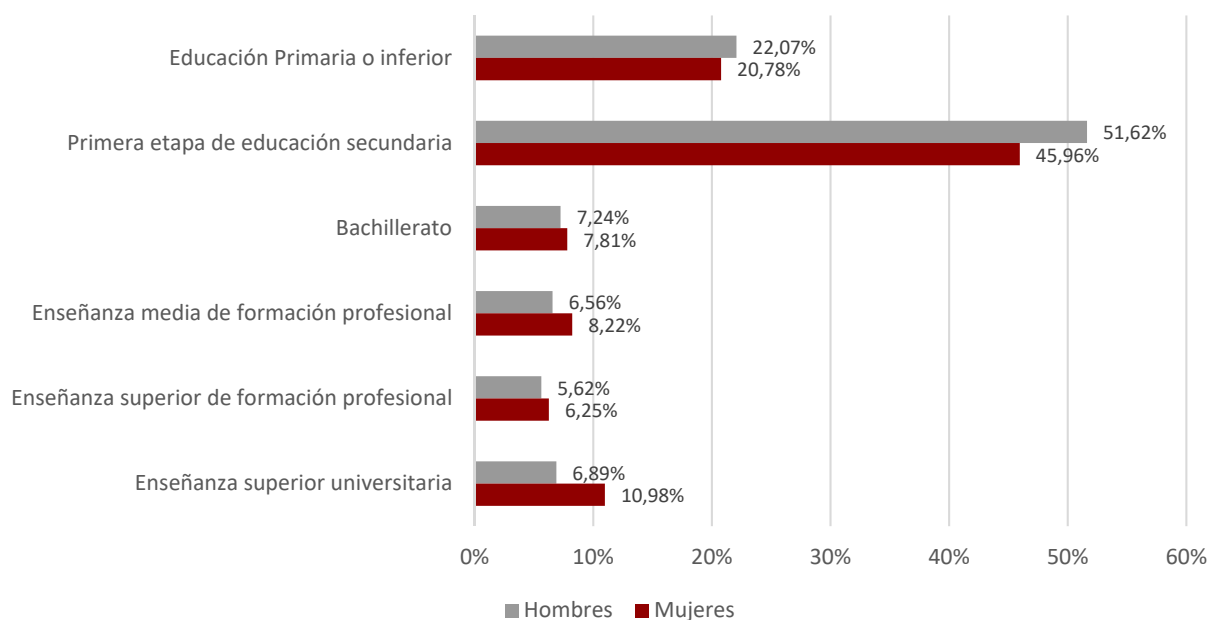

1.12. Paro registrado por nivel académico y grupo de edad. Hombres

Nivel Académico	< 25 años		25 – 44 años		≥ 45 años	
	T	%	T	%	T	%
Educación Primaria o inferior	428	17,33%	1.839	20,86%	3.206	23,72%
Primera Etapa de Educ. Secundaria	1.426	57,76%	4.213	47,78%	7.165	53,01%
Segunda Etapa de Educ. Secundaria:						
- Bachillerato	164	6,64%	494	5,60%	1.137	8,41%
- Enseñanza media de formación profesional	223	9,03%	747	8,47%	658	4,87%
Enseñanza Superior:						
- De formación profesional	154	6,24%	702	7,96%	538	3,98%
- Universitaria	74	3,00%	822	9,32%	813	6,01%
Total	2.469	100,00%	8.817	100,00%	13.517	100,00%

1.13. Paro registrado por nivel académico y grupo de edad. Mujeres

Nivel Académico	< 25 años		25 – 44 años		≥ 45 años	
	T	%	T	%	T	%
Educación Primaria o inferior	414	18,10%	3.411	24,18%	3.709	18,67%
Primera Etapa de Educ. Secundaria	1.217	53,21%	5.407	38,33%	10.042	50,54%
Segunda Etapa de Educ. Secundaria:						
- Bachillerato	187	8,18%	940	6,66%	1.706	8,59%
- Enseñanza media de formación profesional	178	7,78%	1.169	8,29%	1.634	8,22%
Enseñanza Superior:						
- De formación profesional	122	5,33%	1.101	7,81%	1.045	5,26%
- Universitaria	169	7,39%	2.077	14,73%	1.734	8,73%
Total	2.287	100,00%	14.105	100,00%	19.870	100,00%

1.14. Trabajadores parados de larga duración* por grupo de edad y género

Edad	Nº Parados			% variación mes anterior		
	Hombres	Mujeres	Total	Hombres	Mujeres	Total
<25 años	311	352	663	-16,84%	-21,60%	-19,44%
25-44 años	1.917	4.890	6.807	-8,63%	-9,76%	-9,45%
≥ 45 años	6.503	11.828	18.331	-3,63%	-4,44%	-4,15%
Total	8.731	17.070	25.801	-5,30%	-6,44%	-6,06%

*Más de 12 meses como desempleado.

1.15. Duración media de la demanda en desempleo según grupo de edad y género (días)

Edad	Hombres	Mujeres	Total
<20	146	132	140
20-24	167	217	192
25-29	195	280	243
30-34	292	388	352
35-39	322	504	438
40-44	382	575	502
45-49	491	670	600
50-54	667	790	740
55-59	839	1.001	932
>=60	1.137	1.427	1.313
Total	564	738	667

1.16. Duración media de la demanda en desempleo según nivel académico y género (días)

Nivel Académico	Hombres	Mujeres	Total
Educación Primaria o inferior	443	635	554
Primera Etapa de Educación. Secundaria	620	853	752
Segunda Etapa de Educación Secundaria:			
- Bachillerato	720	766	748
- Enseñanza media de formación profesional	437	676	592
Enseñanza Superior:			
- De formación profesional	466	548	517
- Universitaria	562	585	578
Total	564	738	667

1.17. Ámbito de búsqueda de empleo en el que el demandante está dispuesto a trabajar

Ámbito	T	%
Municipio, comarca o restringido*	44.476	72,83%
Provincia	12.584	20,61%
Aragón	2.653	4,34%
España	868	1,42%
Extranjero	484	0,79%
Total	61.065	100,00%

*El ámbito restringido se refiere a un territorio muy concreto y definido, formado por varios municipios que no es preciso que sean colindantes y/o varias provincias.

1.18.1. Parados con Formación Profesional de Grado Medio por Área de Conocimiento⁽¹⁾.

Área de Conocimiento		Hombres	Mujeres	Total	<i>Duración media en desempleo (días)</i>
345	Administración y gestión de empresas	297	1.574	1.871	767
723	Enfermería y atención a enfermos	85	940	1.025	444
815	Peluquería y servicios de belleza	9	397	406	535
520	Mecánica, electrónica y otra formación técnica	248	5	253	506
525	Vehículos de motor, barcos y aeronaves	232	1	233	338
523	Electrónica y automática	176	9	185	449
521	Maquinaria y metalurgia	179	2	181	439
811	Hostelería	54	109	163	607
761	Cuidado de niños y servicios para jóvenes	0	149	149	803
481	Ciencias de la computación	99	24	123	343
727	Farmacia	7	113	120	337
341	Ventas al por mayor y al por menor	29	90	119	485
213	Técnicas audiovisuales y medios de comunicación	49	64	113	441
621	Producción agrícola y explotación ganadera	43	44	87	503
623	Silvicultura	68	16	84	235
582	Construcción e ingeniería civil	54	16	70	611
522	Electricidad y energía	68	1	69	277
524	Procesos químicos	23	46	69	503
813	Deportes	50	17	67	193
542	Industria textil, confección, del calzado y piel	0	42	42	630
543	Industrias de otros materiales (madera, papel, plástico, vidrio, piedra, arcilla, materiales artificiales, etc.)	31	9	40	381
212	Música y artes del espectáculo	13	24	37	318
541	Industria de la alimentación	9	21	30	331
814	Servicios domésticos	0	23	23	719
622	Horticultura	10	11	21	492
215	Artesanía	5	8	13	506
861	Protección de la propiedad y de las personas	3	2	5	149
624	Pesca	0	2	2	54
544	Minería y extracción	0	1	1	21

¹ A partir de julio 2015 y debido al elevado número actual de titulaciones académicas, la información sobre el número de parados por titulación se agrupa por Área de Conocimiento. Una persona tiene la posibilidad de anotar en su demanda hasta 4 titulaciones que pueden ser incluso de la misma Área de Conocimiento.

1.18.2. Parados con Formación Profesional de Grado Superior por Área de Conocimiento⁽²⁾.

Área de Conocimiento		Hombres	Mujeres	Total	Duración media en desempleo (días)
345	Administración y gestión de empresas	231	953	1.184	636
481	Ciencias de la computación	159	187	346	622
143	Formación de docentes de enseñanza infantil	9	288	297	350
213	Técnicas audiovisuales y medios de comunicación	140	151	291	464
523	Electrónica y automática	220	22	242	645
725	Tecnología de diagnóstico y tratamiento médico	29	146	175	281
521	Maquinaria y metalurgia	121	25	146	497
342	Marketing y publicidad	32	75	107	381
724	Estudios dentales	15	90	105	338
852	Entornos naturales y vida salvaje	77	28	105	152
524	Procesos químicos	41	58	99	351
346	Secretariado y trabajo administrativo	10	81	91	835
522	Electricidad y energía	88	2	90	658
525	Vehículos de motor, barcos y aeronaves	90	0	90	238
815	Peluquería y servicios de belleza	4	84	88	378
582	Construcción e ingeniería civil	34	53	87	671
762	Trabajo social y orientación	6	79	85	339
812	Viajes, turismo y ocio	14	71	85	371
214	Diseño	13	67	80	651
811	Hostelería	38	40	78	252
813	Deportes	47	19	66	165
322	Biblioteconomía, documentación y archivos	2	46	48	503
341	Ventas al por mayor y al por menor	16	30	46	475
726	Terapia y rehabilitación	5	41	46	412
520	Mecánica, electrónica y otra formación técnica	38	1	39	203
211	Bellas Artes	10	16	26	762
621	Producción agrícola y explotación ganadera	15	11	26	401
542	Industria textil, confección, del calzado y piel	0	23	23	333
720	Salud	10	13	23	340
541	Industria de la alimentación	6	13	19	530
581	Arquitectura y urbanismo	11	8	19	779
862	Salud y seguridad en el trabajo	8	8	16	298
215	Artesanía	4	10	14	550
543	Industrias de otros materiales (madera, papel, plástico, vidrio, piedra, arcilla, materiales artificiales, etc.)	7	4	11	167
223	Lenguas y dialectos españoles	1	9	10	271
721	Medicina	2	8	10	65
312	Sociología, antropología y geografía social y cultural	2	6	8	384
861	Protección de la propiedad y de las personas	2	0	2	261
851	Control y tecnología medioambiental	0	1	1	34

² A partir de julio 2015 y debido al elevado número actual de titulaciones académicas, la información sobre el número de parados por titulación se agrupa por Área de Conocimiento. Una persona tiene la posibilidad de anotar en su demanda hasta 4 titulaciones que pueden ser incluso de la misma Área de Conocimiento.

1.19. Parados con titulaciones universitarias por Área de Conocimiento⁽³⁾.

Área de Conocimiento		Hombres	Mujeres	Total	Duración media en desempleo (días)
345	Administración y gestión de empresas	212	469	681	577
380	Derecho	141	330	471	778
143	Formación de docentes de enseñanza infantil	25	388	413	572
144	Formación de docentes de enseñanza primaria	80	269	349	671
340	Enseñanza comercial y administración	98	206	304	739
762	Trabajo social y orientación	30	245	275	444
311	Psicología	45	200	245	536
140	Formación de personal docente y ciencias de la educación	68	170	238	209
225	Historia y arqueología	103	123	226	826
211	Bellas Artes	44	179	223	593
812	Viajes, turismo y ocio	32	169	201	623
314	Economía	72	81	153	672
312	Sociología, antropología y geografía social y cultural	62	75	137	449
222	Lenguas extranjeras	21	114	135	590
581	Arquitectura y urbanismo	57	73	130	438
726	Terapia y rehabilitación	27	100	127	221
421	Biología y bioquímica	23	98	121	562
723	Enfermería y atención a enfermos	8	95	103	326
146	Formación de docentes de formación profesional	35	66	101	366
442	Química	31	70	101	611
520	Mecánica, electrónica y otra formación técnica	74	26	100	635
641	Veterinaria	23	74	97	395
321	Periodismo	26	69	95	333
721	Medicina	19	65	84	506
523	Electrónica y automática	61	19	80	393
524	Procesos químicos	22	58	80	727
521	Maquinaria y metalurgia	65	14	79	736
223	Lenguas y dialectos españoles	19	58	77	738
443	Geología y meteorología	33	44	77	446
541	Industria de la alimentación	28	48	76	294
213	Técnicas audiovisuales y medios de comunicación	21	47	68	356
522	Electricidad y energía	52	13	65	703
142	Ciencias de la educación	6	58	64	233
342	Marketing y publicidad	19	42	61	353
226	Filosofía y ética	26	25	51	707
322	Biblioteconomía, documentación y archivos	10	39	49	611
481	Ciencias de la computación	30	16	46	434

³ A partir de julio 2015 y debido al elevado número actual de titulaciones académicas, la información sobre el número de parados por titulación se agrupa por Área de Conocimiento. Una persona tiene la posibilidad de anotar en su demanda hasta 4 titulaciones que pueden ser incluso de la misma Área de Conocimiento.

1.19. Parados con titulaciones universitarias por Área de Conocimiento⁽³⁾.

Área de Conocimiento		Hombres	Mujeres	Total	Duración media en desempleo (días)
621	Producción agrícola y explotación ganadera	15	25	40	272
422	Ciencias del medio ambiente	12	25	37	226
727	Farmacia	4	31	35	387
582	Construcción e ingeniería civil	24	10	34	413
441	Física	24	8	32	718
214	Diseño	6	25	31	438
813	Deportes	18	13	31	153
313	Ciencias políticas	12	13	25	416
212	Música y artes del espectáculo	8	16	24	494
623	Silvicultura	10	13	23	221
343	Finanzas, banca y seguros	9	13	22	185
461	Matemáticas	7	14	21	1.067
725	Tecnología de diagnóstico y tratamiento médico	5	16	21	240
862	Salud y seguridad en el trabajo	6	15	21	429
462	Estadística	5	15	20	1.227
622	Horticultura	7	10	17	215
220	Humanidades	3	11	14	194
344	Contabilidad y gestión de impuestos	4	6	10	556
542	Industria textil, confección, del calzado y piel	1	7	8	693
221	Religión	5	1	6	484
852	Entornos naturales y vida salvaje	3	1	4	333
145	Formación de docentes de enseñanza de temas especiales	1	2	3	65
210	Artes	1	2	3	664
341	Ventas al por mayor y al por menor	2	1	3	20
460	Matemáticas y estadística	1	2	3	152
525	Vehículos de motor, barcos y aeronaves	3	0	3	716
544	Minería y extracción	2	1	3	1.638
850	Protección del medio ambiente	2	0	2	166
851	Control y tecnología medioambiental	0	2	2	257
200	Artes y humanidades	0	1	1	44
215	Artesanía	1	0	1	108
310	Ciencias sociales y del comportamiento	0	1	1	64
440	Ciencias físicas, químicas, geológicas	0	1	1	1.049
500	Mecánica, electrónica y otra formación técnica. Industria manufacturera y construcción	1	0	1	209
640	Salud y cuidados de animales	0	1	1	1.514
720	Salud	0	1	1	64
724	Estudios dentales	0	1	1	125
863	Enseñanza militar	1	0	1	833

1.20. Actividad económica de la última empresa en la que los trabajadores han prestado sus servicios

Actividad económica		Hombres	Mujeres	Total
01	Agricultura, ganadería, caza y servicios relacionados con las mismas	2.066	1.372	3.438
02	Silvicultura y explotación forestal	163	57	220
03	Pesca y acuicultura	5	2	7
05	Extracción de antracita, hulla y lignito	7	1	8
06	Extracción de crudo de petróleo y gas natural	1	0	1
07	Extracción de minerales metálicos	8	0	8
08	Otras industrias extractivas	22	5	27
09	Actividades de apoyo a las industrias extractivas	2	0	2
10	Industria de la alimentación	568	892	1.460
11	Fabricación de bebidas	52	58	110
12	Industria del tabaco	0	7	7
13	Industria textil	41	164	205
14	Confección de prendas de vestir	29	284	313
15	Industria del cuero y del calzado	56	142	198
16	Industria de la madera y del corcho, excepto muebles; cestería y espartería	114	27	141
17	Industria del papel	51	28	79
18	Artes gráficas y reproducción de soportes grabados	53	71	124
19	Coquerías y refino de petróleo	0	1	1
20	Industria química	97	69	166
21	Fabricación de productos farmacéuticos	24	29	53
22	Fabricación de productos de caucho y plásticos	133	129	262
23	Fabricación de otros productos minerales no metálicos	133	41	174
24	Metalurgia; fabricación de productos de hierro, acero y ferroaleaciones	177	50	227
25	Fabricación de productos metálicos, excepto maquinaria y equipo	449	119	568
26	Fabricación de productos informáticos, electrónicos y ópticos	36	90	126
27	Fabricación de material y equipo eléctrico	219	203	422
28	Fabricación de maquinaria y equipo n.c.o.p.	213	83	296
29	Fabricación de vehículos de motor, remolques y semirremolques	704	424	1.128
30	Fabricación de otro material de transporte	11	5	16
31	Fabricación de muebles	185	81	266
32	Otras industrias manufactureras	86	103	189
33	Reparación e instalación de maquinaria y equipo	153	38	191
35	Suministro de energía eléctrica, gas, vapor y aire acondicionado	24	7	31
36	Captación, depuración y distribución de agua	84	21	105
37	Recogida y tratamiento de aguas residuales	5	5	10
38	Recogida, tratamiento y eliminación de residuos; valorización	220	96	316
39	Actividades de descontaminación y otros servicios de gestión de residuos	4	1	5
41	Construcción de edificios	1.476	178	1.654
42	Ingeniería civil	138	22	160
43	Actividades de construcción especializada	1.740	331	2.071
45	Venta y reparación de vehículos de motor y motocicletas	350	136	486
46	Comercio al por mayor e intermediarios del comercio, excepto de vehículos de motor y motocicletas	923	1.346	2.269

1.20. Actividad económica de la última empresa en la que los trabajadores han prestado sus servicios				
	Actividad económica	Hombres	Mujeres	Total
47	Comercio al por menor, excepto de vehículos de motor y motocicletas	1.071	4.231	5.302
49	Transporte terrestre y por tubería	752	248	1.000
50	Transporte marítimo y por vías navegables interiores	1	4	5
51	Transporte aéreo	12	5	17
52	Almacenamiento y actividades anexas al transporte	329	251	580
53	Actividades postales y de correos	205	199	404
55	Servicios de alojamiento	249	721	970
56	Servicios de comidas y bebidas	1.325	3.740	5.065
58	Edición	29	45	74
59	Actividades cinematográficas, de vídeo y de programas de televisión, grabación de sonido y edición musical	77	84	161
60	Actividades de programación y emisión de radio y televisión	12	11	23
61	Telecomunicaciones	66	49	115
62	Programación, consultoría y otras actividades relacionadas con la informática	145	116	261
63	Servicios de información	25	35	60
64	Servicios financieros, excepto seguros y fondos de pensiones	298	149	447
65	Seguros, reaseguros y fondos de pensiones, excepto Seguridad Social obligatoria	12	39	51
66	Actividades auxiliares a los servicios financieros y a los seguros	32	76	108
68	Actividades inmobiliarias	82	173	255
69	Actividades jurídicas y de contabilidad	73	304	377
70	Actividades de las sedes centrales; actividades de consultoría de gestión empresarial	47	96	143
71	Servicios técnicos de arquitectura e ingeniería; ensayos y análisis técnicos	162	115	277
72	Investigación y desarrollo	38	61	99
73	Publicidad y estudios de mercado	95	205	300
74	Otras actividades profesionales, científicas y técnicas	187	472	659
75	Actividades veterinarias	10	23	33
77	Actividades de alquiler	82	68	150
78	Actividades relacionadas con el empleo	2.868	2.793	5.661
79	Actividades de agencias de viajes, operadores turísticos, servicios de reservas y actividades relacionadas con los mismos	23	66	89
80	Actividades de seguridad e investigación	132	50	182
81	Servicios a edificios y actividades de jardinería	756	2.620	3.376
82	Actividades administrativas de oficina y otras actividades auxiliares a las empresas	536	822	1.358
84	Administración Pública y defensa; Seguridad Social obligatoria	945	1.259	2.204
85	Educación	448	1.172	1.620
86	Actividades sanitarias	125	689	814
87	Asistencia en establecimientos residenciales	173	1.523	1.696
88	Actividades de servicios sociales sin alojamiento	164	752	916
90	Actividades de creación, artísticas y espectáculos	176	105	281
91	Actividades de bibliotecas, archivos, museos y otras actividades culturales	9	40	49
92	Actividades de juegos de azar y apuestas	33	88	121
93	Actividades deportivas, recreativas y de entretenimiento	237	271	508
94	Actividades asociativas	138	378	516

1.20. Actividad económica de la última empresa en la que los trabajadores han prestado sus servicios

Actividad económica		Hombres	Mujeres	Total
95	Reparación de ordenadores, efectos personales y artículos de uso doméstico	42	30	72
96	Otros servicios personales	189	886	1.075
97	Actividades de los hogares como empleadores de personal doméstico	150	1.337	1.487
98	Actividades de los hogares como productores de bienes y servicios para uso propio	6	6	12
99	Actividades de organizaciones y organismos extraterritoriales	3	8	11
00	Sin empleo anterior	1.412	3.129	4.541
Total		24.803	36.262	61.065

1.21. Trabajadores sin empleo anterior según género y grupo de edad

Género	< 25 años	25 - 44 años	>= 45 años	Total
Hombres	808	347	257	1.412
Mujeres	793	1.272	1.064	3.129
Total	1.601	1.619	1.321	4.541

1.22. Trabajadores con una discapacidad igual o superior al 33%

Género	< 25 años	25 - 44 años	>= 45 años	Total
Hombres	117	456	713	1.286
Mujeres	52	389	795	1.236
Total	169	845	1.508	2.522

1.23. Trabajadores extranjeros según género y grupo de edad (Porcentaje respecto al total de trabajadores parados por cada categoría)

Género	<25 años		25-44 años		≥45 años		Total	
	T	%	T	%	T	%	T	%
Hombres	424	17,17%	2.072	23,50%	2.517	18,62%	5.013	20,21%
Mujeres	466	20,38%	4.245	30,10%	2.830	14,24%	7.541	20,80%
Total	890	18,71%	6.317	27,56%	5.347	16,02%	12.554	20,56%

1.24. PORCENTAJE DE TRABAJADORES EXTRANJEROS EN LOS TRABAJADORES PARADOS

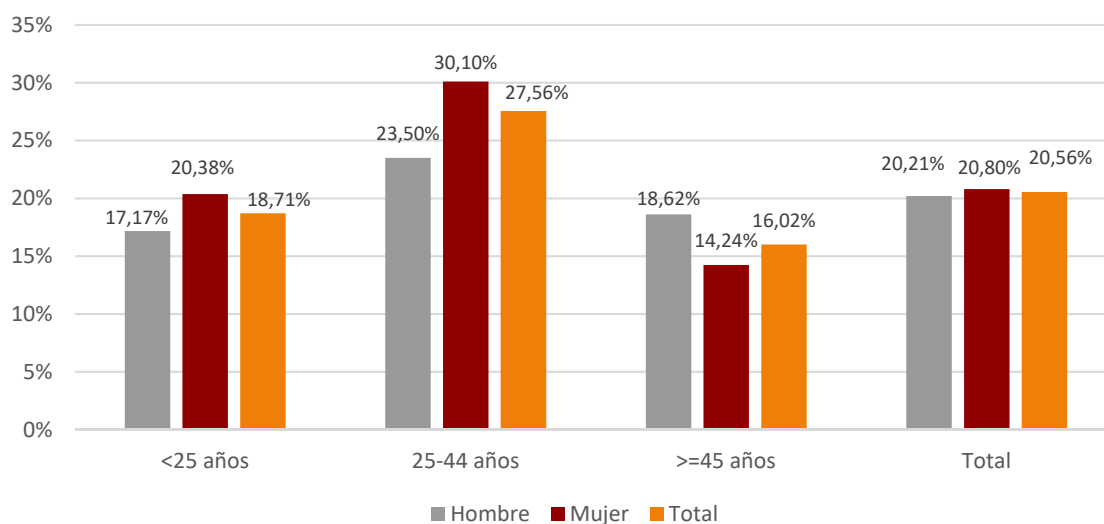

2. Contratación

2.1. Total contratos según ámbito territorial *					
	Huesca	Teruel	Zaragoza	Aragón	España
Mes	7.949	3.318	34.112	45.379	1.681.550
% Δ mes anterior	4,19%	-13,07%	-19,16%	-15,40%	-16,82%
% Δ año anterior	109,24%	40,30%	30,70%	40,65%	24,09%
Total año	89.726	42.385	433.401	565.512	19.384.359

* Incluye los contratos convertidos en indefinidos

2.2. EVOLUCIÓN MENSUAL DE LA CONTRATACIÓN

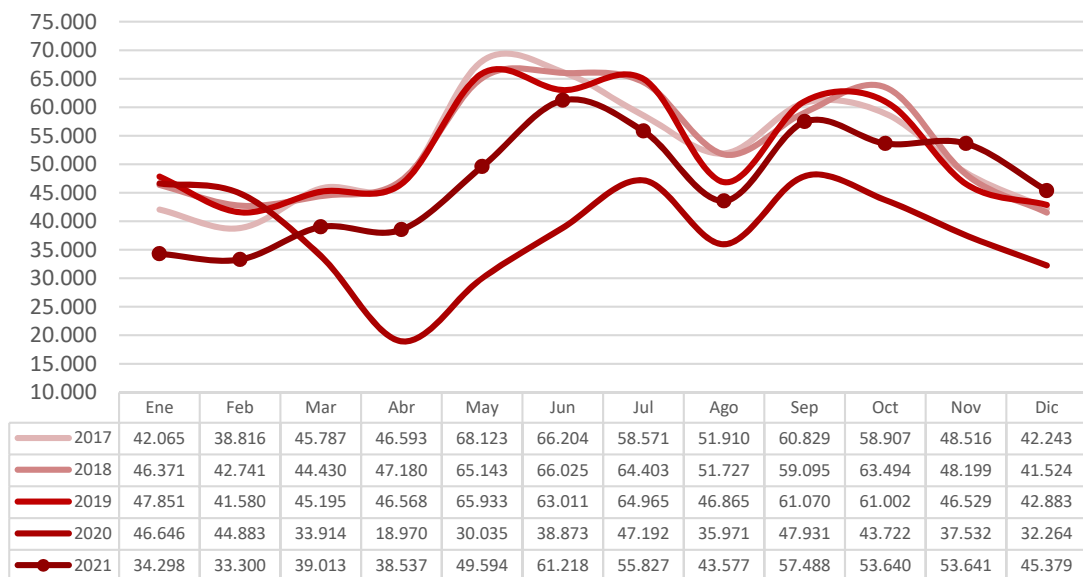

2.3. Contratos por modalidad y provincia				
Modalidad	Datos MES por ámbito			
	Huesca	Teruel	Zaragoza	Aragón
Indefinido (bonif./no bonificados)	536	152	1.585	2.273
Indef. Personas con Discapacidad	4	1	22	27
Conversión en Indefinidos	360	191	1.732	2.283
TOTAL INDEFINIDOS	900	344	3.339	4.583
Obra o servicio	2.536	559	7.828	10.923
Eventual circunstancias de la producción	3.894	2.084	19.889	25.867
Interinidad	547	288	2.629	3.464
Temporal Personas con Discapacidad	12	3	41	56
Sustitución jubilación anticipada	0	0	0	0
Jubilación parcial	20	14	104	138
Relevo	9	8	69	86
Prácticas	15	3	107	125
Formación	14	11	58	83
Otros contratos	2	4	48	54
TOTAL TEMPORALES	7.049	2.974	30.773	40.796
TOTAL CONTRATOS	7.949	3.318	34.112	45.379

2.4. Contratos por modalidad. Evolución mensual. Aragón						
Modalidad	MES					
	1	2	3	4	5	6
Indefinido (bonif./no bonificados)	1.814	1.895	2.357	2.407	2.873	2.874
Indef. Personas con Discapacidad	12	32	14	31	25	31
Conversión en Indefinidos	1.732	1.896	3.308	2.264	1.627	1.888
TOTAL INDEFINIDOS	3.558	3.823	5.679	4.702	4.525	4.793
Obra o servicio	8.611	9.351	10.097	10.443	19.557	22.910
Eventual circunstancias de la producción	18.901	16.840	20.087	19.955	22.205	29.161
Interinidad	2.828	2.851	2.754	3.052	2.976	3.484
Temporal Personas con Discapacidad	42	66	59	64	52	77
Sustitución jubilación anticipada	4	2	1	5	2	1
Jubilación parcial	54	112	102	108	81	115
Relevo	36	75	79	50	39	76

2.4. Contratos por modalidad. Evolución mensual. Aragón

Modalidad	MES					
	1	2	3	4	5	6
Prácticas	192	149	118	106	103	275
Formación	4	9	1	18	16	264
Otros contratos	68	22	36	34	38	62
TOTAL TEMPORALES	30.740	29.477	33.334	33.835	45.069	56.425
TOTAL CONTRATOS	34.298	33.300	39.013	38.537	49.594	61.218

2.4. Contratos por modalidad. Evolución mensual. Aragón (continuación)

Modalidad	MES					
	7	8	9	10	11	12
Indefinido (bonif./no bonificados)	2.315	1.760	3.343	2.741	2.735	2.273
Indef. Discapacitados	17	7	26	15	22	27
Conversión en Indefinidos	1.755	1.343	2.214	2.032	4.208	2.283
TOTAL INDEFINIDOS	4.087	3.110	5.583	4.788	6.965	4.583
Obra o servicio	18.721	14.498	18.743	16.751	12.799	10.923
Eventual circunstancias de la producción	29.377	22.939	28.864	27.603	29.513	25.867
Interinidad	2.987	2.675	3.463	3.440	3.864	3.464
Temporal Personas con Discapacidad	51	35	41	51	87	56
Sustitución jubilación anticipada	1	0	2	0	2	0
Jubilación parcial	93	97	189	106	117	138
Relevo	34	66	71	63	63	86
Prácticas	295	90	252	175	154	125
Formación	104	22	214	607	33	83
Otros contratos	77	45	66	56	44	54
TOTAL TEMPORALES	51.740	40.467	51.905	48.852	46.676	40.796
TOTAL CONTRATOS	55.827	43.577	57.488	53.640	53.641	45.379

2.5. EVOLUCIÓN MENSUAL CONTRATOS POR GÉNERO

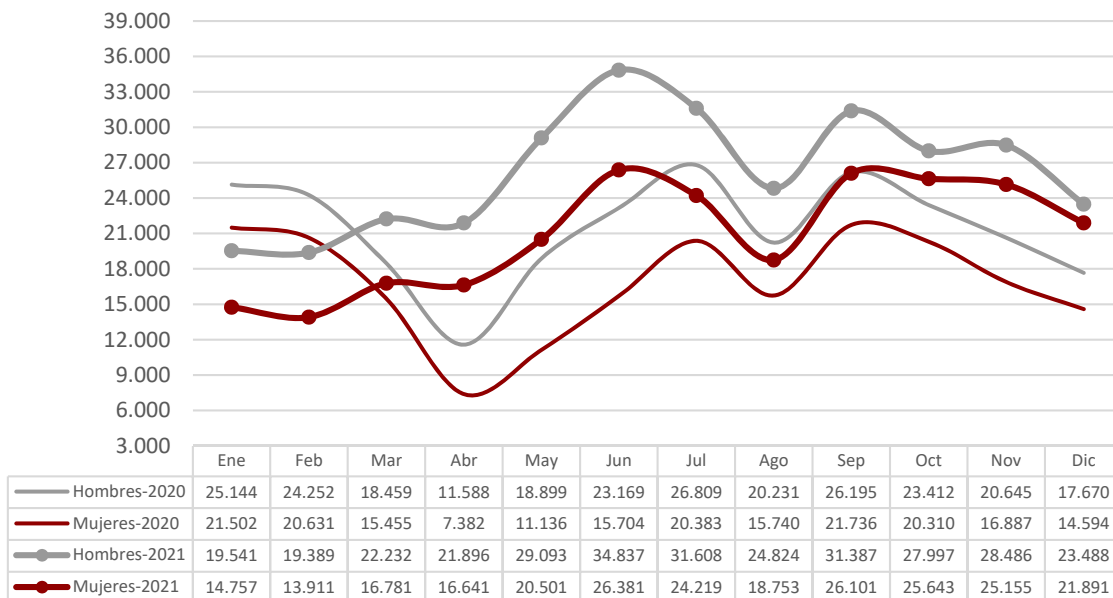

2.6. EVOLUCIÓN MENSUAL CONTRATOS POR TRAMO DE EDAD

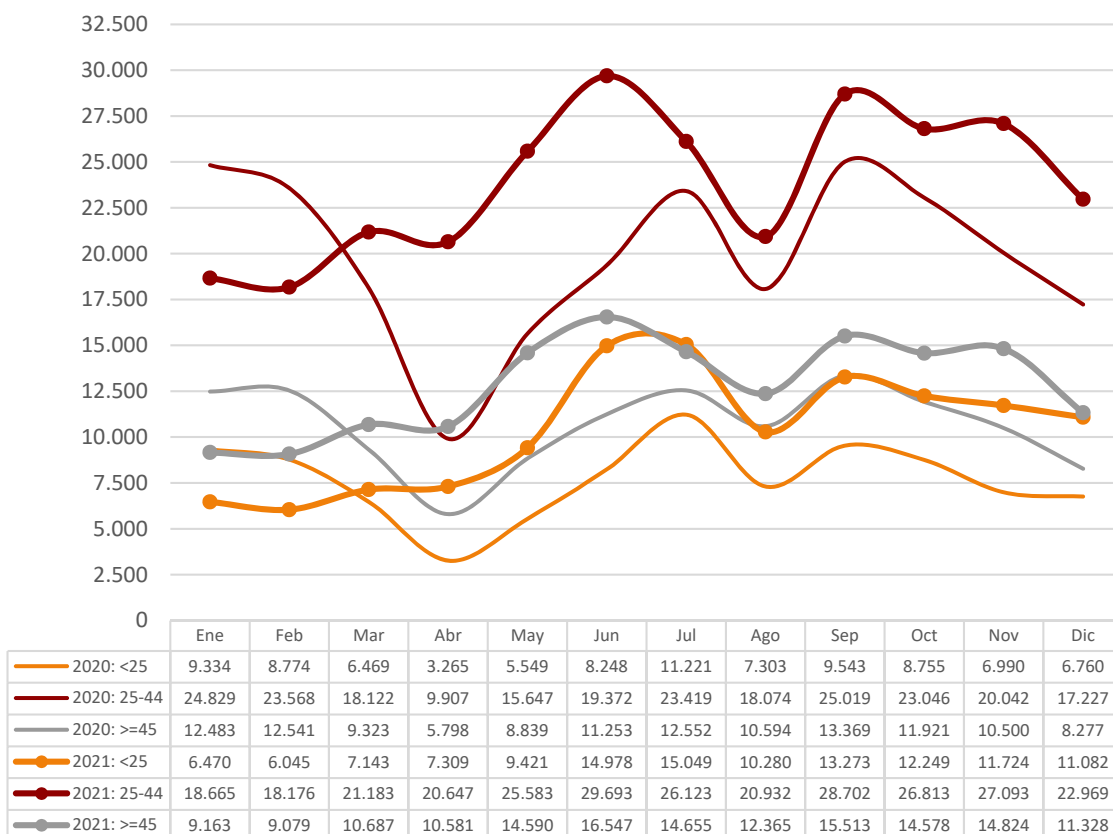

2.7. CONTRATOS POR GRUPOS DE EDAD

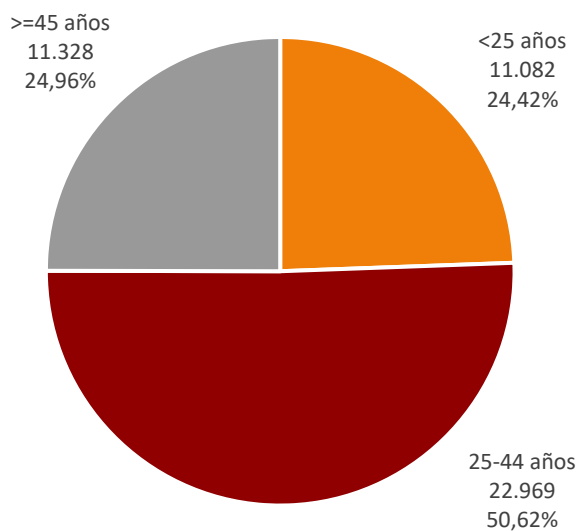

2.8. CONTRATOS POR GÉNERO Y GRUPO DE EDAD

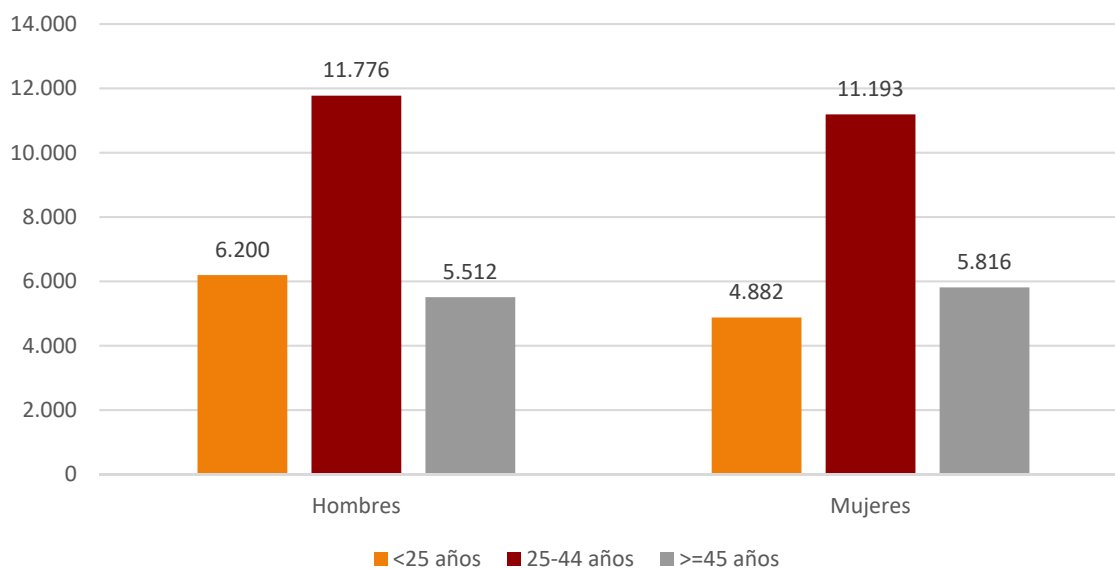

2.9. Contratos por género y provincia				
Género	Huesca	Teruel	Zaragoza	Aragón
Hombres	4.193	1.777	17.518	23.488
Mujeres	3.756	1.541	16.594	21.891
Total	7.949	3.318	34.112	45.379

2.10. CONTRATOS INDEFINIDOS TOTALES POR GÉNERO Y GRUPO DE EDAD

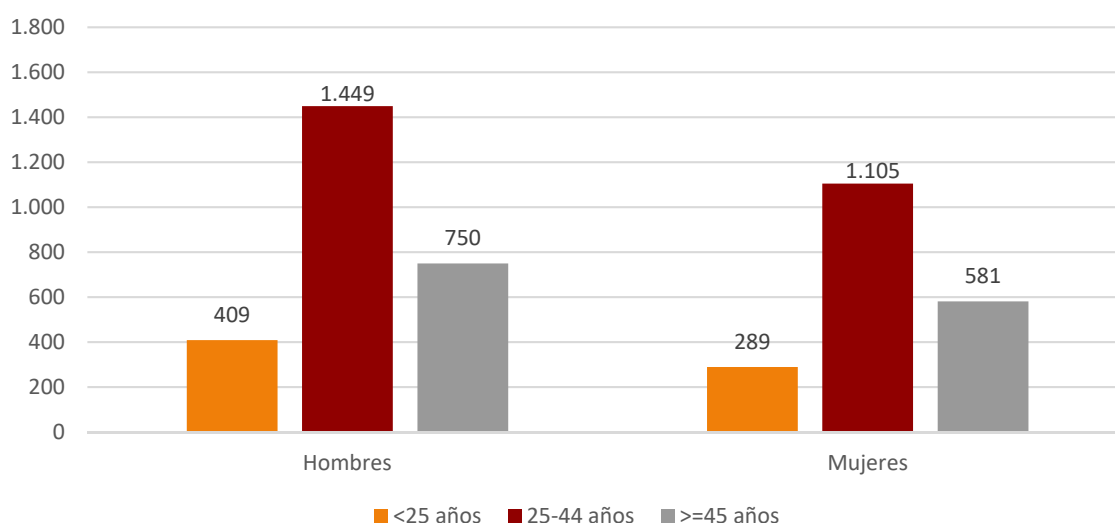

2.11. Contratos por nivel académico, género, contratos indefinidos y duración media en días

Nivel Académico	Hombres	Mujeres	Total	Contratos Indefinidos Totales	Duración Media C. Temporal ⁽⁴⁾ (en días)
Educación Primaria o inferior	8.157	7.267	15.424	1.713	41
Primera Etapa de Educ. Secundaria	6.938	5.877	12.815	1.033	36
Segunda Etapa de Educ. Secundaria:					
- Bachillerato	4.127	4.117	8.244	583	30
- Enseñanza media de formación profesional	1.374	1.393	2.767	293	43
Enseñanza Superior:					
- De formación profesional	982	876	1.858	294	51
- Universitaria	1.910	2.361	4.271	667	76
Total	23.488	21.891	45.379	4.583	41

⁴ Se refiere exclusivamente a la duración media de todos aquellos contratos temporales en los que se ha especificado una duración determinada, excluyendo por lo tanto los que no comuniquen fecha fin.

2.12. CONTRATOS INICIALES POR SECTOR DE ACTIVIDAD ECONÓMICA

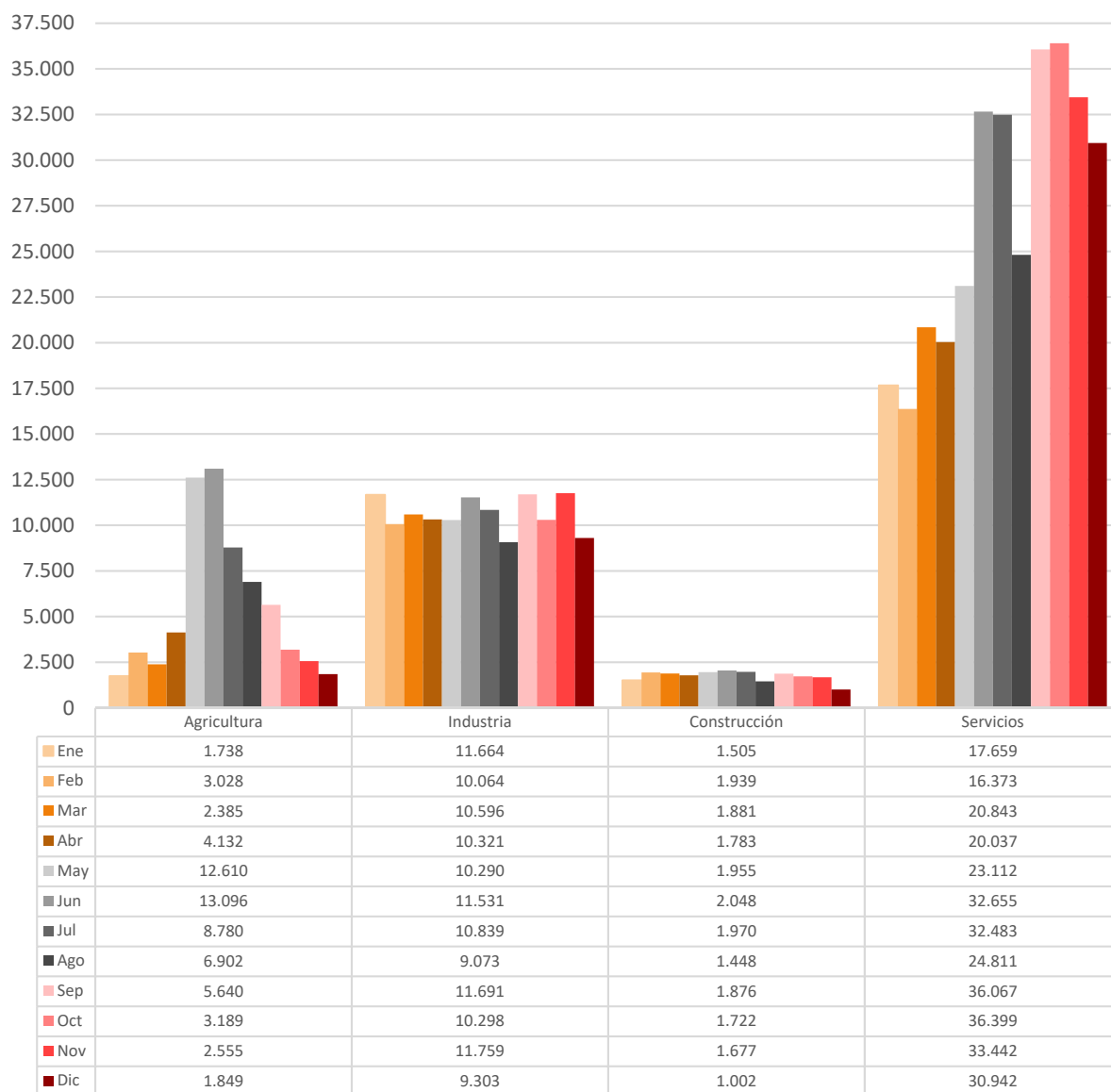

2.13. Contratos totales (incluidos conversiones en indefinidos) por actividad económica y género

Actividad económica		Hombres	Mujeres	Total
01	Agricultura, ganadería, caza y servicios relacionados con las mismas	1.601	304	1.905
02	Silvicultura y explotación forestal	39	2	41
03	Pesca y acuicultura	9	1	10
05	Extracción de antracita, hulla y lignito	0	0	0
06	Extracción de crudo de petróleo y gas natural	0	0	0
07	Extracción de minerales metálicos	0	0	0
08	Otras industrias extractivas	10	0	10
09	Actividades de apoyo a las industrias extractivas	1	0	1
10	Industria de la alimentación	1.402	1.230	2.632
11	Fabricación de bebidas	40	45	85
12	Industria del tabaco	0	0	0
13	Industria textil	16	36	52
14	Confección de prendas de vestir	164	331	495
15	Industria del cuero y del calzado	30	16	46
16	Industria de la madera y del corcho, excepto muebles. Cestería y espartería	29	3	32
17	Industria del papel	246	260	506
18	Artes gráficas y reproducción de soportes grabados	51	60	111
19	Coquerías y refino de petróleo	0	0	0
20	Industria química	113	156	269
21	Fabricación de productos farmacéuticos	13	22	35
22	Fabricación de productos de caucho y plásticos	414	248	662
23	Fabricación de otros productos minerales no metálicos	177	24	201
24	Metalurgia. Fabricación de productos de hierro, acero y ferroaleaciones	79	7	86
25	Fabricación de productos metálicos, excepto maquinaria y equipo	450	71	521
26	Fabricación de productos informáticos, electrónicos y ópticos	60	58	118
27	Fabricación de material y equipo eléctrico	404	269	673
28	Fabricación de maquinaria y equipo n.c.o.p.	357	57	414
29	Fabricación de vehículos de motor, remolques y semirremolques	1.490	574	2.064
30	Fabricación de otro material transporte	4	2	6
31	Fabricación de muebles	219	33	252
32	Otras industrias manufactureras	85	194	279
33	Reparación e instalación de maquinaria y equipo	88	18	106
35	Suministro de energía eléctrica, gas, vapor y aire acondicionado	12	7	19
36	Captación, depuración y distribución de agua	20	4	24
37	Recogida y tratamiento de aguas residuales	9	4	13
38	Recogida, tratamiento y eliminación de residuos. Valorización	96	19	115
39	Actividades de descontaminación y otros servicios de gestión de residuos	1	0	1
41	Construcción de edificios	352	24	376
42	Ingeniería civil	29	1	30
43	Actividades de construcción especializada	797	53	850
45	Venta y reparación de vehículos de motor y motocicletas	243	48	291
46	Comercio al por mayor e intermediarios del comercio, excepto de vehículos de motor y motocicletas	987	560	1.547
47	Comercio al por menor, excepto de vehículos de motor y motocicletas	1.076	2.035	3.111
49	Transporte terrestre y por tubería	1.265	315	1.580
50	Transporte marítimo y por vías navegables interiores	1	1	2
51	Transporte aéreo	0	1	1
52	Almacenamiento y actividades anexas al transporte	1.256	738	1.994
53	Actividades postales y de correos	495	287	782
55	Servicios de alojamiento	571	806	1.377
56	Servicios de comidas y bebidas	2.637	3.462	6.099
58	Edición	50	55	105

2.13. Contratos totales (incluidos conversiones en indefinidos) por actividad económica y género

Actividad económica		Hombres	Mujeres	Total
59	Actividades cinematográficas, de vídeo y de programas de televisión, grabación de sonido y edición musical	182	85	267
60	Actividades de programación y emisión de radio y televisión	12	8	20
61	Telecomunicaciones	18	4	22
62	Programación, consultoría y otras actividades relacionadas con la informática	145	65	210
63	Servicios de información	28	8	36
64	Servicios financieros, excepto seguros y fondos de pensiones	30	47	77
65	Seguros, reaseguros y fondos de pensiones, excepto Seguridad Social obligatoria	6	8	14
66	Actividades auxiliares a los servicios financieros y a los seguros	7	15	22
68	Actividades inmobiliarias	26	46	72
69	Actividades jurídicas y de contabilidad	31	84	115
70	Actividades de las sedes centrales. Actividades de consultoría de gestión empresarial	38	54	92
71	Servicios técnicos de arquitectura e ingeniería. Ensayos y análisis técnicos	116	62	178
72	Investigación y desarrollo	17	9	26
73	Publicidad y estudios de mercado	89	126	215
74	Otras actividades profesionales, científicas y técnicas	101	204	305
75	Actividades veterinarias	4	23	27
77	Actividades de alquiler	93	25	118
78	Actividades relacionadas con el empleo	119	110	229
79	Actividades de agencias de viajes, operadores turísticos, servicios de reserva y actividades relacionadas con los mismos	24	26	50
80	Actividades de seguridad e investigación	195	55	250
81	Servicios a edificios y actividades de jardinería	507	1.692	2.199
82	Actividades administrativas de oficina y otras actividades auxiliares a las empresas	728	937	1.665
84	Administración pública y defensa. Seguridad Social obligatoria	174	422	596
85	Educación	587	892	1.479
86	Actividades sanitarias	226	434	660
87	Asistencia en establecimientos residenciales	151	1.105	1.256
88	Actividades de servicios sociales sin alojamiento	114	734	848
90	Actividades de creación, artísticas y espectáculos	704	358	1.062
91	Actividades de bibliotecas, archivos, museos y otras actividades culturales	46	105	151
92	Actividades de juegos de azar y apuestas	12	25	37
93	Actividades deportivas, recreativas y de entretenimiento	1.194	762	1.956
94	Actividades asociativas	65	156	221
95	Reparación de ordenadores, efectos personales y artículos de uso doméstico	37	44	81
96	Otros servicios personales	108	245	353
97	Actividades de los hogares como empleadores de personal doméstico	66	475	541
98	Actividades de los hogares como productores de bienes y servicios para uso propio	0	0	0
99	Actividades de organizaciones y organismos extraterritoriales	0	0	0
Total		23.488	21.891	45.379

2.14. Contratos realizados por las Empresas de Trabajo Temporal según provincia*				
Mes	Huesca	Teruel	Zaragoza	Aragón
Enero	570	557	11.952	13.079
Febrero	977	665	10.160	11.802
Marzo	788	710	11.424	12.922
Abril	690	592	11.298	12.580
Mayo	1.012	879	12.021	13.912
Junio	1.714	935	14.253	16.902
Julio	1.405	786	12.311	14.502
Agosto	1.239	536	10.609	12.384
Septiembre	911	703	13.296	14.910
Octubre	816	435	12.220	13.471
Noviembre	829	691	13.462	14.982
Diciembre	795	577	11.405	12.777
Total año	11.746	8.066	144.411	164.223

* Con empresa usuaria identificada

2.15. Contratos realizados por tipo de jornada, tipo de contrato, grupo de edad y género								
Tipo de jornada		<25 años		25-44 años		>= 45 años		Total
		H	M	H	M	H	M	
Tiempo Completo	Indefinido	205	111	1.049	630	543	250	2.788
	Temporal	3.693	2.072	7.821	6.027	3.707	2.915	26.235
Tiempo Parcial	Indefinido	144	148	203	378	84	267	1.224
	Temporal	2.098	2.521	2.506	4.061	1.055	2.320	14.561
Fijo Discontinuo		60	30	197	97	123	64	571
Total		6.200	4.882	11.776	11.193	5.512	5.816	45.379

2.16. Ocupaciones ⁽⁵⁾ más contratadas (con 100 y más contratos) por género. (87,66% del total de la contratación)				
Código	Ocupación	Hombres	Mujeres	Total
9700	Peones de las industrias manufactureras	4.479	2.851	7.330
5120	Camareros asalariados	2.076	2.260	4.336
9210	Personal de limpieza de oficinas, hoteles y otros establecimientos similares	446	2.573	3.019
5220	Vendedores en tiendas y almacenes	936	1.588	2.524
9811	Peones del transporte de mercancías y descargadores	1.220	614	1.834
3724	Monitores de actividades recreativas y de entretenimiento	486	791	1.277
9310	Ayudantes de cocina	456	662	1.118
9511	Peones agrícolas (excepto en huertas, invernaderos, viveros y jardines)	728	139	867
9432	Mozos de equipaje y afines	486	249	735
5110	Cocineros asalariados	324	330	654
8412	Conductores asalariados de automóviles, taxis y furgonetas	484	46	530
8432	Conductores asalariados de camiones	506	15	521

⁵ Según CNO-11 a 4 dígitos.

2.16. Ocupaciones ⁽⁵⁾ más contratadas (con 100 y más contratos) por género. (87,66% del total de la contratación)				
Código	Ocupación	Hombres	Mujeres	Total
5611	Auxiliares de enfermería hospitalaria	66	449	515
8121	Operadores en instalaciones para la obtención y transformación de metales	334	168	502
5629	Trabajadores de los cuidados a las personas en servicios de salud no clasificados bajo otros epígrafes	52	440	492
9100	Empleados domésticos	29	463	492
4500	Empleados administrativos con tareas de atención al público no clasificados bajo otros epígrafes	109	369	478
7701	Matarifes y trabajadores de las industrias cárnicas	335	140	475
5710	Trabajadores de los cuidados personales a domicilio	10	411	421
3723	Instructores de actividades deportivas	264	151	415
7323	Ajustadores y operadores de máquinas-herramienta	264	138	402
4309	Empleados administrativos sin tareas de atención al público no clasificados bajo otros epígrafes	138	252	390
4221	Empleados de servicios de correos (excepto empleados de mostrador)	163	225	388
5721	Cuidadores de niños en guarderías y centros educativos	39	337	376
5500	Cajeros y taquilleros (excepto bancos)	76	285	361
9229	Otro personal de limpieza	107	237	344
8159	Operadores de máquinas para fabricar productos textiles no clasificados bajo otros epígrafes	28	315	343
5824	Azafatos de tierra	77	259	336
3739	Otros técnicos y profesionales de apoyo de actividades culturales y artísticas	280	55	335
7899	Oficiales, operarios y artesanos de otros oficios no clasificados bajo otros epígrafes	263	63	326
8333	Operadores de carretillas elevadoras	298	15	313
9490	Otras ocupaciones elementales	187	123	310
9820	Reponedores	185	124	309
9512	Peones agrícolas en huertas, invernaderos, viveros y jardines	247	55	302
2932	Compositores, músicos y cantantes	211	90	301
5941	Vigilantes de seguridad y similares habilitados para ir armados	190	52	242
2329	Profesores y profesionales de la enseñanza no clasificados bajo otros epígrafes	145	91	236
7121	Albañiles	220	6	226
6110	Trabajadores cualificados en actividades agrícolas (excepto en huertas, invernaderos, viveros y jardines)	196	25	221
9602	Peones de la construcción de edificios	202	4	206
2252	Técnicos en educación infantil	17	187	204
4412	Recepcionistas (excepto de hoteles)	100	100	200
8209	Montadores y ensambladores no clasificados en otros epígrafes	153	47	200
9530	Peones agropecuarios	162	32	194
2824	Profesionales del trabajo y la educación social	35	152	187
5492	Promotores de venta	27	154	181
8331	Operadores de maquinaria de movimientos de tierras y equipos similares	160	16	176
2935	Actores	90	85	175
3510	Agentes y representantes comerciales	110	65	175
3715	Animadores comunitarios	58	114	172
9433	Repartidores, recadistas y mensajeros a pie	145	26	171
9520	Peones ganaderos	140	30	170

**2.16. Ocupaciones⁽⁵⁾ más contratadas (con 100 y más contratos) por género.
(87,66% del total de la contratación)**

Código	Ocupación	Hombres	Mujeres	Total
5499	Vendedores no clasificados bajo otros epígrafes	85	74	159
8142	Operadores de máquinas para fabricar productos de material plástico	117	42	159
3128	Técnicos en metalurgia y minas	62	91	153
5899	Trabajadores de servicios personales no clasificados bajo otros epígrafes	90	54	144
4301	Grabadores de datos	36	105	141
2121	Enfermeros no especializados	26	110	136
5811	Peluqueros	40	89	129
5942	Auxiliares de vigilante de seguridad y similares no habilitados para ir armados	100	28	128
4123	Empleados de logística y transporte de pasajeros y mercancías	84	41	125
2939	Artistas creativos e interpretativos no clasificados bajo otros epígrafes	55	68	123
4422	Recepcionistas de hoteles	52	70	122
7312	Soldadores y oxicortadores	120	2	122
2210	Profesores de universidades y otra enseñanza superior (excepto formación profesional)	55	66	121
4424	Teleoperadores	41	79	120
5833	Conserjes de edificios	81	39	120
8201	Ensambladores de maquinaria mecánica	73	46	119
8199	Operadores de instalaciones y maquinaria fijas no clasificados bajo otros epígrafes	66	49	115
8440	Conductores de motocicletas y ciclomotores	104	8	112
8143	Operadores de máquinas para fabricar productos de papel y cartón	76	35	111
7510	Electricistas de la construcción y afines	107	1	108
7401	Mecánicos y ajustadores de vehículos de motor	104	0	104
3831	Técnicos de grabación audiovisual	86	17	103

2.17. Ocupaciones más contratadas con contrato indefinido por grupo ocupacional

Código	Ocupación	Contratos Indefinidos		
		Iniciales	Conversiones	Total
GRUPO 1: Directores y Gerentes				
1221	Directores comerciales y de ventas	6	0	6
1212	Directores de recursos humanos	4	0	4
GRUPO 2: Técnicos y profesionales científicos e intelectuales				
2932	Compositores, músicos y cantantes	52	0	52
2329	Profesores y profesionales de la enseñanza no clasificados bajo otros epígrafes	17	8	25
2824	Profesionales del trabajo y la educación social	3	17	20
2713	Analistas, programadores y diseñadores Web y multimedia	13	4	17
GRUPO 3: Técnicos; profesionales de apoyo				
3723	Instructores de actividades deportivas	93	17	110
3510	Agentes y representantes comerciales	67	19	86
3820	Programadores informáticos	29	7	36
3613	Asistentes de dirección y administrativos	18	7	25
3724	Monitores de actividades recreativas y de entretenimiento	18	7	25

2.17. Ocupaciones más contratadas con contrato indefinido por grupo ocupacional

Código	Ocupación	Contratos Indefinidos		
		Iniciales	Conversiones	Total
GRUPO 4: Empleados contables, administrativos y otros empleados de oficina				
4500	Empleados administrativos con tareas de atención al público no clasificados bajo otros epígrafes	76	81	157
4309	Empleados administrativos sin tareas de atención al público no clasificados bajo otros epígrafes	55	44	99
4422	Recepcionistas de hoteles	14	8	22
4121	Empleados de control de abastecimientos e inventario	14	1	15
4424	Teleoperadores	4	11	15
GRUPO 5: Trabajadores de los servicios de restauración, personales, protección y vendedores				
5120	Camareros asalariados	129	184	313
5220	Vendedores en tiendas y almacenes	106	95	201
5110	Cocineros asalariados	48	31	79
5500	Cajeros y taquilleros (excepto bancos)	12	50	62
GRUPO 6: Trabajadores cualificados en el sector agrícola, ganadero, forestal y pesquero				
6110	Trabajadores cualificados en actividades agrícolas (excepto en huertas, invernaderos, viveros y jardines)	39	18	57
6410	Trabajadores cualificados en actividades forestales y del medio natural	19	1	20
6205	Trabajadores cualificados en la avicultura y la cunicultura	5	2	7
6203	Trabajadores cualificados en actividades ganaderas de porcino	0	6	6
GRUPO 7: Artesanos y trabajadores cualificados de las industrias manufactureras y la construcción (excepto operadores de instalaciones y maquinaria)				
7701	Matarifes y trabajadores de las industrias cárnicas	19	119	138
7121	Albañiles	4	65	69
7899	Oficiales, operarios y artesanos de otros oficios no clasificados bajo otros epígrafes	19	29	48
7250	Mecánicos-instaladores de refrigeración y climatización	17	11	28
GRUPO 8: Operadores de instalaciones y maquinaria, y montadores				
8432	Conductores asalariados de camiones	61	84	145
8440	Conductores de motocicletas y ciclomotores	87	6	93
8142	Operadores de máquinas para fabricar productos de material plástico	27	16	43
8160	Operadores de máquinas para elaborar productos alimenticios, bebidas y tabaco	18	23	41
GRUPO 9: Ocupaciones elementales				
9700	Peones de las industrias manufactureras	53	160	213
9210	Personal de limpieza de oficinas, hoteles y otros establecimientos similares	54	158	212
9100	Empleados domésticos	170	3	173
9811	Peones del transporte de mercancías y descargadores	65	31	96

3. Contratación de Trabajadores Extranjeros

3.1. Contratos realizados a trabajadores extranjeros por nacionalidad y provincia (26,00% de la contratación total)

País		Huesca	Teruel	Zaragoza	Total
642	Rumanía	438	188	2.297	2.923
504	Marruecos	267	171	874	1.312
558	Nicaragua	47	10	766	823
170	Colombia	108	25	600	733
686	Senegal	117	12	587	716
862	Venezuela	61	24	368	453
218	Ecuador	41	4	393	438
12	Argelia	46	8	275	329
100	Bulgaria	97	26	173	296
270	Gambia	96	1	173	270
466	Malí	167	14	89	270
288	Ghana	33	3	176	212
604	Perú	19	11	167	197
380	Italia	59	8	128	195
192	Cuba	14	19	153	186
214	Dominicana, República	38	14	118	170
340	Honduras	26	7	134	167
226	Guinea Ecuatorial	8	0	149	157
620	Portugal	32	12	108	152
76	Brasil	10	13	116	139
804	Ucrania	29	8	90	127
586	Pakistán	28	8	90	126
	Resto	297	57	1.055	1.409
	Total	2.078	643	9.079	11.800

3.2. Contratos realizados a trabajadores extranjeros por nacionalidad y género

País		Hombres	Mujeres	Total
642	Rumanía	1.421	1.502	2.923
504	Marruecos	962	350	1.312
558	Nicaragua	263	560	823
170	Colombia	351	382	733
686	Senegal	569	147	716
862	Venezuela	183	270	453
218	Ecuador	218	220	438
12	Argelia	272	57	329
100	Bulgaria	151	145	296
270	Gambia	217	53	270
466	Malí	219	51	270
288	Ghana	155	57	212
604	Perú	99	98	197
380	Italia	110	85	195
192	Cuba	94	92	186
214	Dominicana, República	82	88	170

3.2. Contratos realizados a trabajadores extranjeros por nacionalidad y género

País		Hombres	Mujeres	Total
340	Honduras	48	119	167
226	Guinea Ecuatorial	72	85	157
620	Portugal	82	70	152
76	Brasil	54	85	139
804	Ucrania	50	77	127
586	Pakistán	123	3	126
	Resto	761	648	1.409
	Total	6.556	5.244	11.800

3.3. CONTRATOS REALIZADOS A EXTRANJEROS POR GÉNERO Y GRUPO DE EDAD

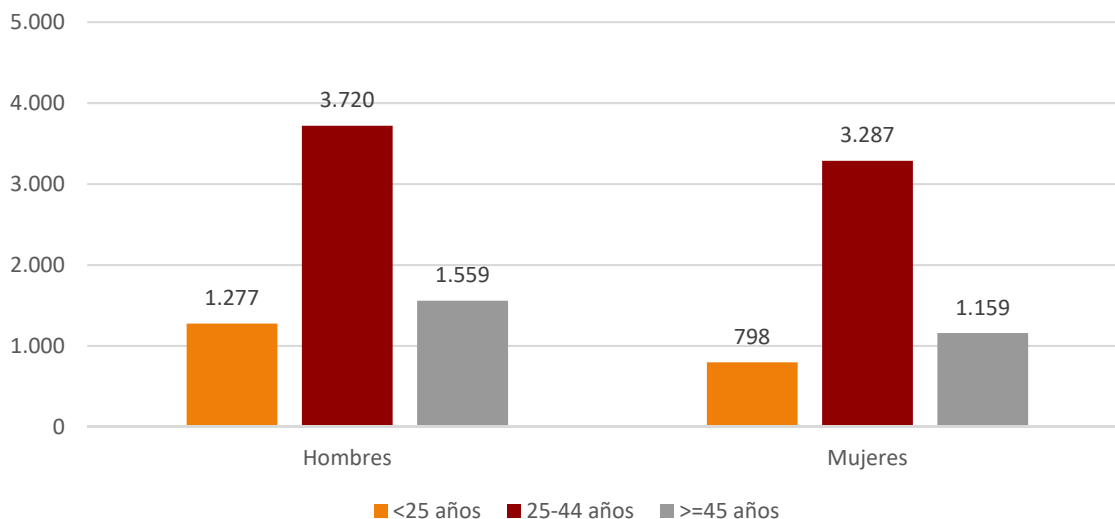

**3.4. Ocupaciones más contratadas (30 y más trabajadores extranjeros) por género
(89,26% del total de contratos de extranjeros)**

Código	Ocupación	Hombres	Mujeres	Total
9700	Peones de las industrias manufactureras	1.350	878	2.228
9210	Personal de limpieza de oficinas, hoteles y otros establecimientos similares	180	886	1.066
5120	Camareros asalariados	366	552	918
9511	Peones agrícolas (excepto en huertas, invernaderos, viveros y jardines)	585	119	704
9811	Peones del transporte de mercancías y descargadores	509	185	694
5220	Vendedores en tiendas y almacenes	234	243	477
9100	Empleados domésticos	23	323	346
9310	Ayudantes de cocina	112	220	332
7701	Matarifes y trabajadores de las industrias cárnicas	256	72	328
9432	Mozos de equipaje y afines	190	91	281
9512	Peones agrícolas en huertas, invernaderos, viveros y jardines	171	41	212
8432	Conductores asalariados de camiones	186	6	192
6110	Trabajadores cualificados en actividades agrícolas (excepto en huertas, invernaderos, viveros y jardines)	162	23	185
8121	Operadores en instalaciones para la obtención y transformación de metales	129	43	172
8159	Operadores de máquinas para fabricar productos textiles no clasificados bajo otros epígrafes	19	152	171
5110	Cocineros asalariados	69	98	167
9530	Peones agropecuarios	127	20	147
9229	Otro personal de limpieza	54	84	138
5611	Auxiliares de enfermería hospitalaria	13	124	137
9602	Peones de la construcción de edificios	130	3	133
5629	Trabajadores de los cuidados a las personas en servicios de salud no clasificados bajo otros epígrafes	3	127	130
8412	Conductores asalariados de automóviles, taxis y furgonetas	120	7	127
9520	Peones ganaderos	86	19	105
7121	Albañiles	98	3	101
8333	Operadores de carretillas elevadoras	83	2	85
5710	Trabajadores de los cuidados personales a domicilio	0	76	76
9820	Reponedores	40	32	72
7705	Trabajadores conserveros de frutas y hortalizas y trabajadores de la elaboración de bebidas no alcohólicas	14	41	55
9490	Otras ocupaciones elementales	34	19	53
5500	Cajeros y taquilleros (excepto bancos)	4	46	50
7899	Oficiales, operarios y artesanos de otros oficios no clasificados bajo otros epígrafes	40	9	49
8440	Conductores de motocicletas y ciclomotores	43	5	48
7323	Ajustadores y operadores de máquinas-herramienta	24	22	46
9433	Repartidores, recadistas y mensajeros a pie	38	6	44
2923	Filólogos, intérpretes y traductores	6	37	43
3724	Monitores de actividades recreativas y de entretenimiento	16	24	40
4301	Grabadores de datos	10	30	40
4309	Empleados administrativos sin tareas de atención al público no clasificados bajo otros epígrafes	22	15	37

3.4. Ocupaciones más contratadas (30 y más trabajadores extranjeros) por género (89,26% del total de contratos de extranjeros)

Código	Ocupación	Hombres	Mujeres	Total
8209	Montadores y ensambladores no clasificados en otros epígrafes	32	5	37
8321	Operadores de maquinaria agrícola móvil	37	0	37
4500	Empleados administrativos con tareas de atención al público no clasificados bajo otros epígrafes	10	25	35
8142	Operadores de máquinas para fabricar productos de material plástico	17	18	35
4424	Teleoperadores	8	26	34
7510	Electricistas de la construcción y afines	34	0	34
8201	Ensambladores de maquinaria mecánica	18	14	32
8143	Operadores de máquinas para fabricar productos de papel y cartón	20	10	30
8160	Operadores de máquinas para elaborar productos alimenticios, bebidas y tabaco	15	15	30

3.5. Contratos realizados a trabajadores extranjeros por actividad económica

Actividad Económica		Hombres	Mujeres	Total
01	Agricultura, ganadería, caza y servicios relacionados con las mismas	1.219	240	1.459
02	Silvicultura y explotación forestal	16	0	16
03	Pesca y acuicultura	3	0	3
05	Extracción de antracita, hulla y lignito	0	0	0
06	Extracción de crudo de petróleo y gas natural	0	0	0
07	Extracción de minerales metálicos	0	0	0
08	Otras industrias extractivas	0	0	0
09	Actividades de apoyo a las industrias extractivas	0	0	0
10	Industria de la alimentación	738	557	1.295
11	Fabricación de bebidas	10	9	19
12	Industria del tabaco	0	0	0
13	Industria textil	5	13	18
14	Confección de prendas de vestir	85	162	247
15	Industria del cuero y del calzado	8	1	9
16	Industria de la madera y del corcho, excepto muebles. Cestería y espartería	10	0	10
17	Industria del papel	49	57	106
18	Artes gráficas y reproducción de soportes grabados	8	17	25
19	Coquerías y refino de petróleo	0	0	0
20	Industria química	16	32	48
21	Fabricación de productos farmacéuticos	0	0	0
22	Fabricación de productos de caucho y plásticos	89	72	161
23	Fabricación de otros productos minerales no metálicos	42	4	46
24	Metalurgia. Fabricación de productos de hierro, acero y ferroaleaciones	22	1	23
25	Fabricación de productos metálicos, excepto maquinaria y equipo	114	8	122
26	Fabricación de productos informáticos, electrónicos y ópticos	18	7	25
27	Fabricación de material y equipo eléctrico	36	46	82
28	Fabricación de maquinaria y equipo n.c.o.p.	42	5	47

3.5. Contratos realizados a trabajadores extranjeros por actividad económica

Actividad Económica		Hombres	Mujeres	Total
29	Fabricación de vehículos de motor, remolques y semirremolques	367	88	455
30	Fabricación de otro material transporte	0	0	0
31	Fabricación de muebles	59	8	67
32	Otras industrias manufactureras	12	43	55
33	Reparación e instalación de maquinaria y equipo	17	3	20
35	Suministro de energía eléctrica, gas, vapor y aire acondicionado	0	1	1
36	Captación, depuración y distribución de agua	7	0	7
37	Recogida y tratamiento de aguas residuales	0	0	0
38	Recogida, tratamiento y eliminación de residuos. Valorización	26	6	32
39	Actividades de descontaminación y otros servicios de gestión de residuos	0	0	0
41	Construcción de edificios	185	5	190
42	Ingeniería civil	1	1	2
43	Actividades de construcción especializada	266	6	272
45	Venta y reparación de vehículos de motor y motocicletas	43	8	51
46	Comercio al por mayor e intermediarios del comercio, excepto de vehículos de motor y motocicletas	268	126	394
47	Comercio al por menor, excepto de vehículos de motor y motocicletas	174	319	493
49	Transporte terrestre y por tubería	456	88	544
50	Transporte marítimo y por vías navegables interiores	1	0	1
51	Transporte aéreo	0	0	0
52	Almacenamiento y actividades anexas al transporte	499	274	773
53	Actividades postales y de correos	137	25	162
55	Servicios de alojamiento	107	225	332
56	Servicios de comidas y bebidas	496	910	1.406
58	Edición	9	14	23
59	Actividades cinematográficas, de vídeo y de programas de televisión, grabación de sonido y edición musical	6	1	7
60	Actividades de programación y emisión de radio y televisión	0	0	0
61	Telecomunicaciones	7	0	7
62	Programación, consultoría y otras actividades relacionadas con la informática	23	2	25
63	Servicios de información	4	3	7
64	Servicios financieros, excepto seguros y fondos de pensiones	1	4	5
65	Seguros, reaseguros y fondos de pensiones, excepto seguridad social obligatoria	1	1	2
66	Actividades auxiliares a los servicios financieros y a los seguros	0	3	3
68	Actividades inmobiliarias	4	7	11
69	Actividades jurídicas y de contabilidad	0	5	5
70	Actividades de las sedes centrales. Actividades de consultoría de gestión empresarial	2	7	9
71	Servicios técnicos de arquitectura e ingeniería. Ensayos y análisis técnicos	12	3	15
72	Investigación y desarrollo	2	1	3
73	Publicidad y estudios de mercado	12	12	24
74	Otras actividades profesionales, científicas y técnicas	27	71	98
75	Actividades veterinarias	0	2	2
77	Actividades de alquiler	21	3	24
78	Actividades relacionadas con el empleo	26	24	50
79	Actividades de agencias de viajes, operadores turísticos, servicios de reserva y actividades relacionadas con los mismos	1	3	4
80	Actividades de seguridad e investigación	16	6	22

3.5. Contratos realizados a trabajadores extranjeros por actividad económica

Actividad Económica		Hombres	Mujeres	Total
81	Servicios a edificios y actividades de jardinería	199	543	742
82	Actividades administrativas de oficina y otras actividades auxiliares a las empresas	182	142	324
84	Administración pública y defensa. Seguridad social obligatoria	14	39	53
85	Educación	23	39	62
86	Actividades sanitarias	32	41	73
87	Asistencia en establecimientos residenciales	22	308	330
88	Actividades de servicios sociales sin alojamiento	3	88	91
90	Actividades de creación, artísticas y espectáculos	49	8	57
91	Actividades de bibliotecas, archivos, museos y otras actividades culturales	1	10	11
92	Actividades de juegos de azar y apuestas	3	8	11
93	Actividades deportivas, recreativas y de entretenimiento	134	66	200
94	Actividades asociativas	5	17	22
95	Reparación de ordenadores, efectos personales y artículos de uso doméstico	5	24	29
96	Otros servicios personales	27	44	71
97	Actividades de los hogares como empleadores de personal doméstico	32	328	360
98	Actividades de los hogares como productores de bienes y servicios para uso propio	0	0	0
99	Actividades de organizaciones y organismos extraterritoriales	0	0	0
Total		6.556	5.244	11.800