



**INFORME MENSUAL  
DE PARO REGISTRADO Y CONTRATOS  
INSTITUTO ARAGONÉS DE EMPLEO**



**ARAGÓN  
SEPTIEMBRE  
2020**

## ÍNDICE

### 1. Paro registrado

1.1.	Evolución del paro registrado según ámbito territorial	4
1.2.	Evolución mensual del paro registrado	4
1.3.	Paro registrado por género	4
1.4.	Evolución mensual por género	5
1.5.	Evolución mensual por grupo de edad	5
1.6.	Paro registrado por grupo de edad, provincia y género	6
1.7.	Paro registrado por género y grupo de edad	6
1.8.	Porcentaje que supone cada segmento de edad respecto al total de cada género	7
1.9.	Paro registrado por nivel académico, provincia y género	7
1.10.	Porcentaje que representa cada nivel académico respecto al total de cada género	8
1.11.	Paro registrado por nivel académico y grupo de edad. Hombres	8
1.12.	Paro registrado por nivel académico y grupo de edad. Mujeres	9
1.13.	Trabajadores parados de larga duración por grupo de edad	9
1.14.	Duración media de la demanda en desempleo según grupo de edad y género	9
1.15.	Duración media de la demanda en desempleo según nivel académico y género	10
1.16.	Ámbito de búsqueda de empleo en el que el demandante está dispuesto a trabajar	10
1.17.	Parados con Formación Profesional por Área de Conocimiento	11
1.18.	Parados con titulaciones universitarias por Área de Conocimiento	13
1.19.	Actividad económica de la última empresa en la que los trabajadores han prestado sus servicios	15
1.20.	Trabajadores sin empleo anterior según género y grupo de edad	17
1.21.	Trabajadores con una discapacidad igual o superior al 33%	17
1.22.	Trabajadores extranjeros según género y grupo de edad	18
1.23.	Porcentaje de trabajadores extranjeros en los trabajadores parados	18

## 2. Contratación

2.1.	Total contratos según ámbito territorial	19
2.2.	Evolución mensual de la contratación	19
2.3.	Contratos por modalidad y provincia	20
2.4.	Contratos por modalidad. Evolución mensual	20
2.5.	Evolución mensual de los contratos por género	22
2.6.	Evolución mensual de los contratos por tramo de edad	22
2.7.	Contratos por grupo de edad	23
2.8.	Contratos por género y grupo de edad	23
2.9.	Contratos por género y provincia	24
2.10.	Contratos indefinidos totales por género y grupo de edad	24
2.11.	Contratos por nivel académico, género, contratos indefinidos y duración media en días	24
2.12.	Contratos iniciales por sector de actividad económica	25
2.13.	Contratos totales por actividad económica y género	26
2.14.	Contratos realizados por las empresas de trabajo temporal según provincia	28
2.15.	Contratos realizados por tipo de jornada, tipo de contrato, grupo de edad y género	28
2.16.	Ocupaciones más contratadas (con 100 y más contratos) por género	28
2.17.	Ocupaciones más contratadas con contrato indefinido por grupo ocupacional	30

## 3. Contratación de trabajadores extranjeros

3.1.	Contratos realizados a trabajadores extranjeros por nacionalidad y provincia	32
3.2.	Contratos realizados a trabajadores extranjeros por nacionalidad y género	32
3.3.	Contratos realizados a trabajadores extranjeros por género y grupo de edad	33
3.4.	Ocupaciones más contratadas (con 30 y más trabajadores extranjeros) por género	34
3.5.	Contratos realizados a trabajadores extranjeros por actividad económica	35

# 1. Paro Registrado

**1.1. Evolución del paro registrado según ámbito territorial**

Ámbito	Septiembre 2020	Variación mes anterior		Variación año anterior	
		Total	%	Total	%
Huesca	10.704	587	5,80%	2.536	31,05%
Teruel	6.409	-6	-0,09%	1.266	24,62%
Zaragoza	59.597	-794	-1,31%	10.045	20,27%
<b>Aragón</b>	<b>76.710</b>	<b>-213</b>	<b>-0,28%</b>	<b>13.847</b>	<b>22,03%</b>
España	3.776.485	-26.329	-0,69%	696.774	22,62%

## 1.2. EVOLUCIÓN MENSUAL DEL PARO REGISTRADO

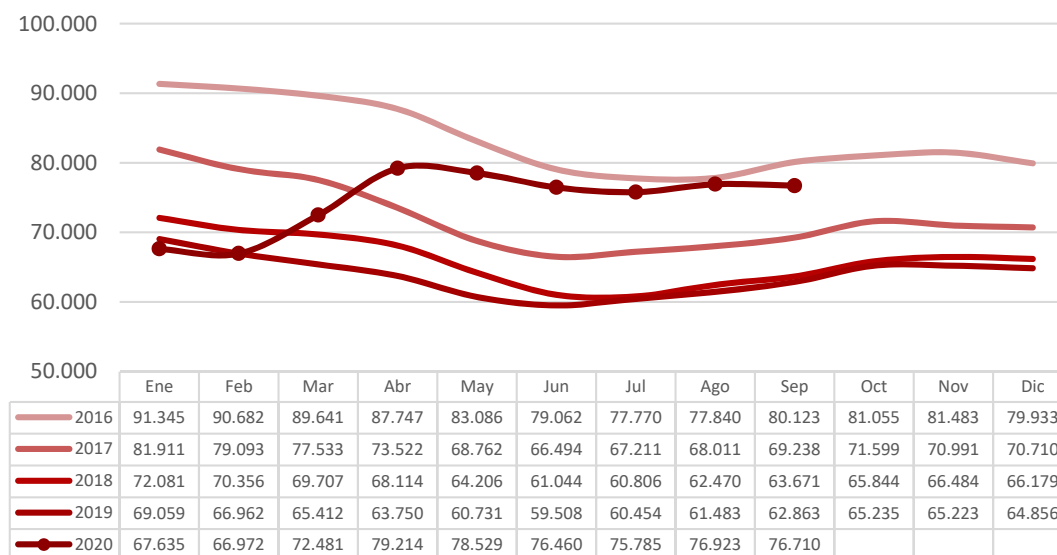

## 1.3. PARO REGISTRADO POR GÉNERO (%)

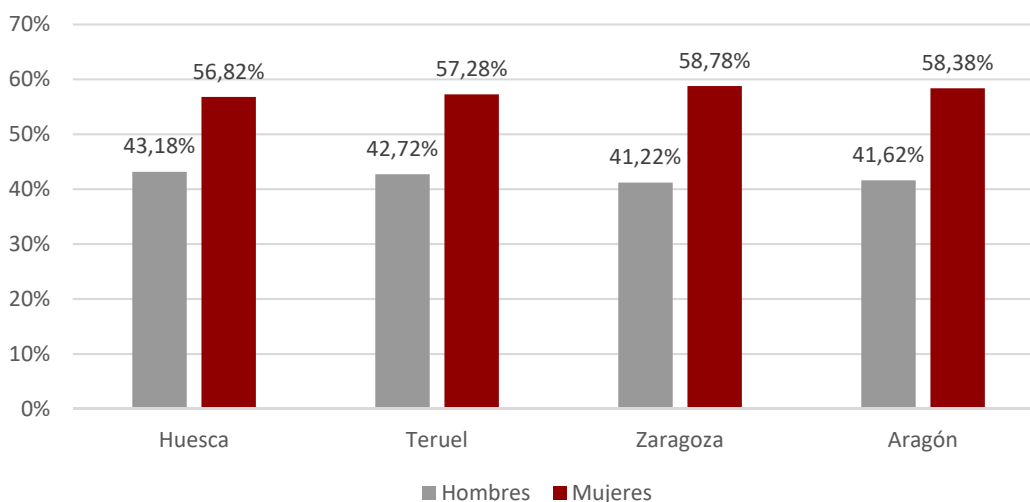

### 1.4. EVOLUCIÓN MENSUAL POR GÉNERO

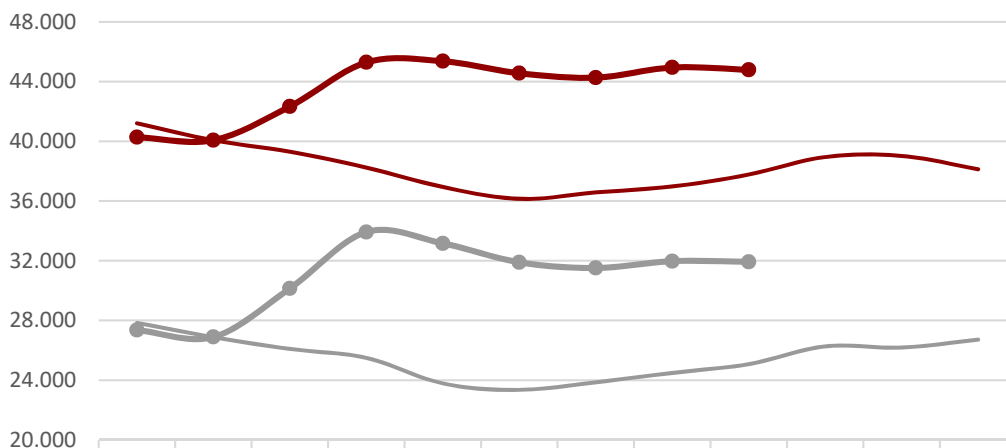

	Ene	Feb	Mar	Abr	May	Jun	Jul	Ago	Sep	Oct	Nov	Dic
Hombres 2019	27.845	26.888	26.099	25.502	23.786	23.360	23.869	24.501	25.081	26.274	26.192	26.722
Mujeres 2019	41.214	40.074	39.313	38.248	36.945	36.148	36.585	36.982	37.782	38.961	39.031	38.134
Hombres 2020	27.357	26.896	30.147	33.924	33.161	31.898	31.515	31.973	31.923			
Mujeres 2020	40.278	40.076	42.334	45.290	45.368	44.562	44.270	44.950	44.787			

### 1.5. EVOLUCIÓN MENSUAL POR GRUPO DE EDAD

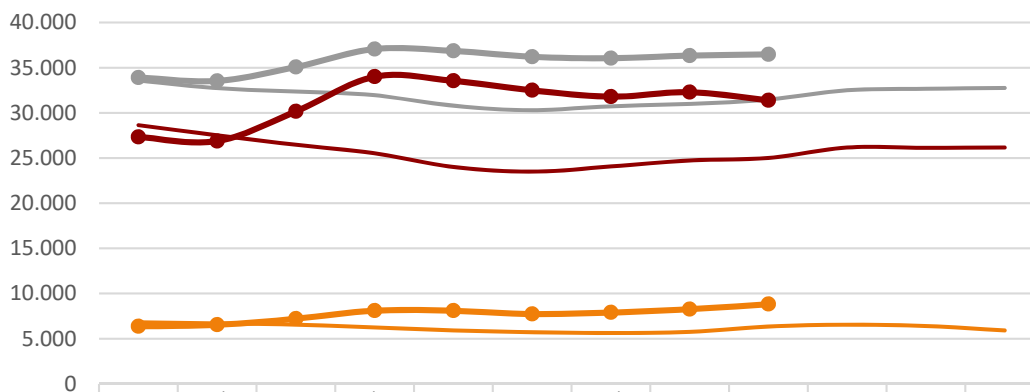

	Ene	Feb	Mar	Abr	May	Jun	Jul	Ago	Sep	Oct	Nov	Dic
2019: <25	6.819	6.698	6.562	6.260	5.925	5.715	5.629	5.753	6.354	6.554	6.412	5.913
2019: 25-44	28.641	27.520	26.474	25.523	24.017	23.497	24.077	24.737	25.014	26.166	26.134	26.168
2019: >=45	33.599	32.744	32.376	31.967	30.789	30.296	30.748	30.993	31.495	32.515	32.677	32.775
2020: <25	6.373	6.546	7.223	8.120	8.106	7.735	7.916	8.273	8.836			
2020: 25-44	27.342	26.884	30.178	34.021	33.560	32.512	31.811	32.304	31.399			
2020: >=45	33.920	33.542	35.080	37.073	36.863	36.213	36.058	36.346	36.475			

**1.6. Paro registrado por grupo de edad, provincia y género**

Edad	Huesca		Teruel		Zaragoza		Aragón	
	H	M	H	M	H	M	H	M
<20	248	182	148	102	1.053	788	1.449	1.072
20-24	531	494	285	316	2.329	2.360	3.145	3.170
25-29	509	644	287	417	2.514	3.279	3.310	4.340
30-34	431	720	234	413	2.168	3.366	2.833	4.499
35-39	467	717	224	407	2.122	3.816	2.813	4.940
40-44	481	772	272	396	2.537	4.206	3.290	5.374
45-49	498	667	297	373	2.740	4.037	3.535	5.077
50-54	487	604	307	410	2.954	4.043	3.748	5.057
55-59	515	664	354	383	3.096	4.415	3.965	5.462
>=60	455	618	330	454	3.050	4.724	3.835	5.796
<b>Total</b>	<b>4.622</b>	<b>6.082</b>	<b>2.738</b>	<b>3.671</b>	<b>24.563</b>	<b>35.034</b>	<b>31.923</b>	<b>44.787</b>

**1.7. PARO REGISTRADO POR GÉNERO Y GRUPO DE EDAD**

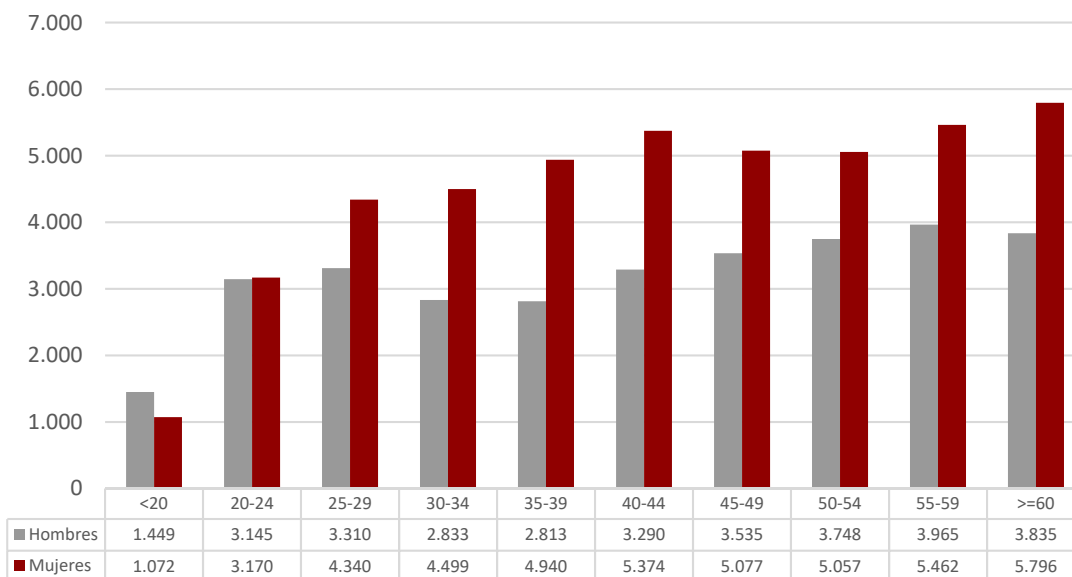

### 1.8. PORCENTAJE QUE SUPONE CADA SEGMENTO DE EDAD RESPECTO AL TOTAL DE CADA GÉNERO

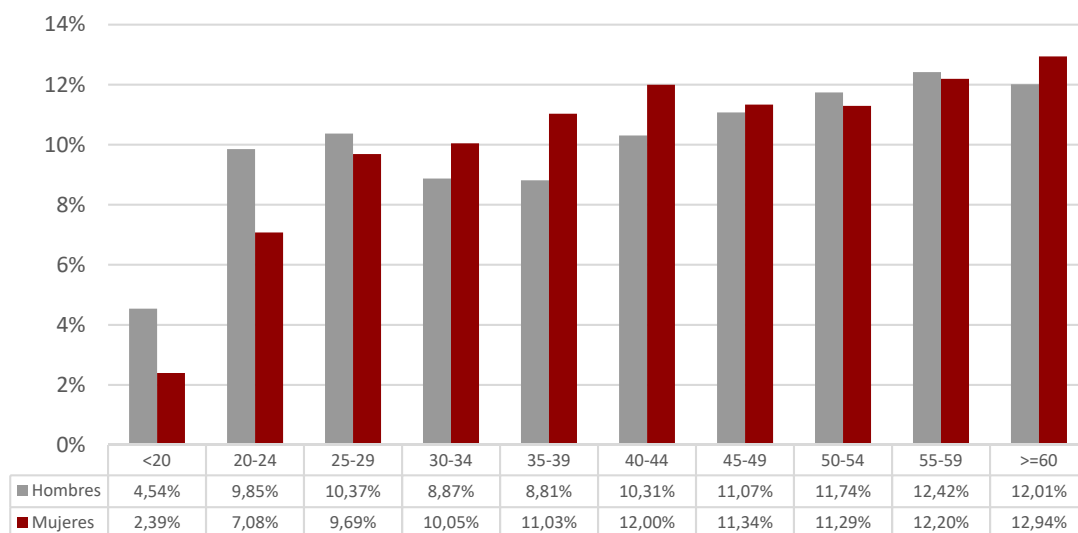

### 1.9. Paro registrado por nivel académico, provincia y género

Nivel Académico	Huesca		Teruel		Zaragoza		Aragón	
	H	M	H	M	H	M	H	M
<b>Educación Primaria o inferior</b>	1.370	1.708	755	1.117	4.889	6.564	7.014	9.389
<b>Primera Etapa de Educ. Secundaria</b>	2.088	2.316	1.334	1.457	12.729	16.499	16.151	20.272
<b>Segunda Etapa de Educ. Secundaria:</b>								
- Bachillerato	323	464	144	199	1.961	2.867	2.428	3.530
- Enseñanza media de formación profesional	259	403	165	271	1.555	2.659	1.979	3.333
<b>Enseñanza Superior:</b>								
- De formación profesional	232	394	146	211	1.471	2.174	1.849	2.779
- Universitaria	350	797	194	416	1.958	4.271	2.502	5.484
<b>Total</b>	<b>4.622</b>	<b>6.082</b>	<b>2.738</b>	<b>3.671</b>	<b>24.563</b>	<b>35.034</b>	<b>31.923</b>	<b>44.787</b>

### 1.10. PORCENTAJE QUE REPRESENTA CADA NIVEL ACADÉMICO RESPECTO AL TOTAL DE CADA GÉNERO

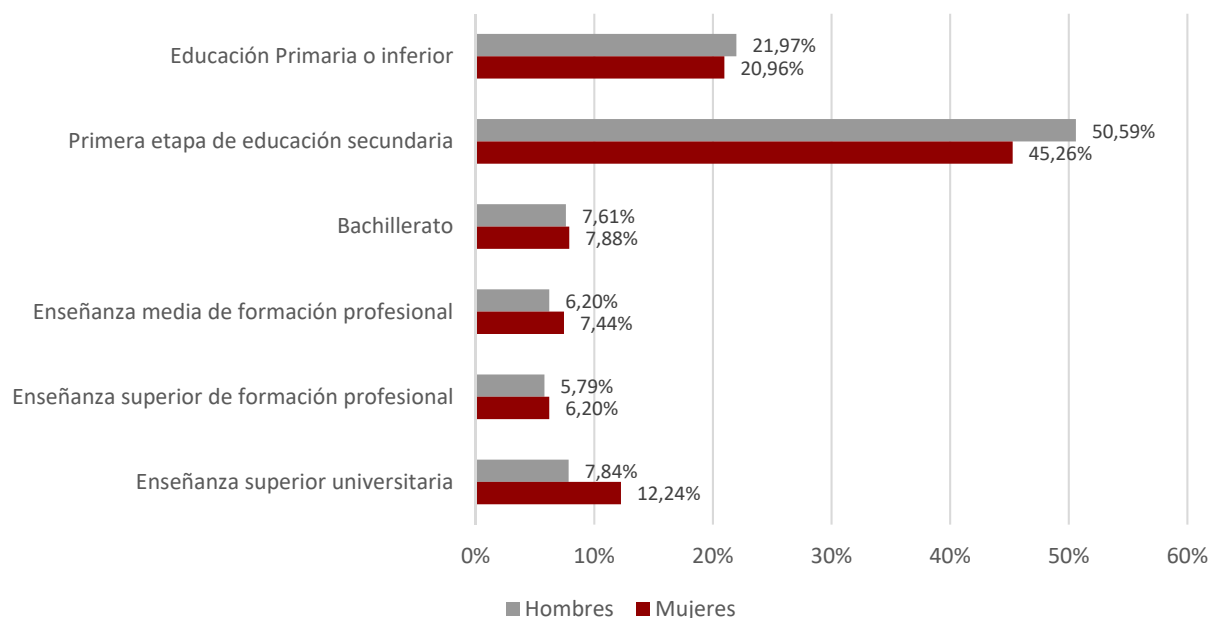

### 1.11. Paro registrado por nivel académico y grupo de edad. Hombres

Nivel Académico	< 25 años		25 – 44 años		≥45 años	
	T	%	T	%	T	%
<b>Educación Primaria o inferior</b>	808	17,59%	2.517	20,55%	3.689	24,46%
<b>Primera Etapa de Educ. Secundaria</b>	2.568	55,90%	5.693	46,49%	7.890	52,31%
<b>Segunda Etapa de Educ. Secundaria:</b>						
- Bachillerato	387	8,42%	743	6,07%	1.298	8,61%
- Enseñanza media de formación profesional	386	8,40%	943	7,70%	650	4,31%
<b>Enseñanza Superior:</b>						
- De formación profesional	274	5,96%	982	8,02%	593	3,93%
- Universitaria	171	3,72%	1.368	11,17%	963	6,38%
<b>Total</b>	<b>4.594</b>	<b>100,00%</b>	<b>12.246</b>	<b>100,00%</b>	<b>15.083</b>	<b>100,00%</b>



1.12. Paro registrado por nivel académico y grupo de edad. Mujeres						
Nivel Académico	< 25 años		25 – 44 años		≥ 45 años	
	T	%	T	%	T	%
Educación Primaria o inferior	690	16,27%	4.588	23,95%	4.111	19,22%
Primera Etapa de Educ. Secundaria	2.206	52,00%	7.111	37,13%	10.955	51,21%
Segunda Etapa de Educ. Secundaria:						
- Bachillerato	384	9,05%	1.321	6,90%	1.825	8,53%
- Enseñanza media de formación profesional	291	6,86%	1.455	7,60%	1.587	7,42%
Enseñanza Superior:						
- De formación profesional	227	5,35%	1.507	7,87%	1.045	4,89%
- Universitaria	444	10,47%	3.171	16,56%	1.869	8,74%
<b>Total</b>	<b>4.242</b>	<b>100,00%</b>	<b>19.153</b>	<b>100,00%</b>	<b>21.392</b>	<b>100,00%</b>

1.13. Trabajadores parados de larga duración* por grupo de edad y género						
Edad	Nº Parados			% variación mes anterior		
	Hombres	Mujeres	Total	Hombres	Mujeres	Total
<25 años	443	552	995	29,53%	16,95%	22,24%
25-44 años	2.209	5.689	7.898	7,18%	6,88%	6,96%
≥45 años	6.740	12.056	18.796	3,11%	3,87%	3,59%
<b>Total</b>	<b>9.392</b>	<b>18.297</b>	<b>27.689</b>	<b>5,06%</b>	<b>5,14%</b>	<b>5,11%</b>

\*Más de 12 meses como desempleado.

1.14. Duración media de la demanda en desempleo según grupo de edad y género (días)			
Edad	Hombres	Mujeres	Total
<20	173	187	179
20-24	167	207	187
25-29	202	264	237
30-34	280	364	332
35-39	306	455	401
40-44	367	508	454
45-49	476	616	558
50-54	613	719	674
55-59	778	927	864
≥60	1.100	1.425	1.296
<b>Total</b>	<b>488</b>	<b>641</b>	<b>577</b>

1.15. Duración media de la demanda en desempleo según nivel académico y género (días)			
Nivel Académico	Hombres	Mujeres	Total
Educación Primaria o inferior	398	574	499
Primera Etapa de Educación. Secundaria	548	754	663
Segunda Etapa de Educación Secundaria:			
- Bachillerato	582	630	611
- Enseñanza media de formación profesional	383	612	527
Enseñanza Superior:			
- De formación profesional	385	478	441
- Universitaria	422	444	437
<b>Total</b>	<b>488</b>	<b>641</b>	<b>577</b>

**1.16. Ámbito de búsqueda de empleo en el que el demandante está dispuesto a trabajar**

Ámbito	T	%
Municipio, comarca o restringido*	55.441	72,27%
Provincia	15.545	20,26%
Aragón	3.645	4,75%
España	1.258	1,64%
Extranjero	821	1,07%
<b>Total</b>	<b>76.710</b>	<b>100,00%</b>

*\*El ámbito restringido se refiere a un territorio muy concreto y definido, formado por varios municipios que no es preciso que sean colindantes y/o varias provincias.*

1.17.1. Parados con Formación Profesional de Grado Medio por Área de Conocimiento<sup>(1)</sup>.

Área de Conocimiento		Hombres	Mujeres	Total	Duración media en desempleo (días)
345	Administración y gestión de empresas	342	1.841	<b>2.183</b>	660
723	Enfermería y atención a enfermos	57	794	<b>851</b>	483
815	Peluquería y servicios de belleza	11	466	<b>477</b>	497
520	Mecánica, electrónica y otra formación técnica	306	5	<b>311</b>	418
525	Vehículos de motor, barcos y aeronaves	290	5	<b>295</b>	314
811	Hostelería	97	156	<b>253</b>	446
523	Electrónica y automática	211	7	<b>218</b>	433
521	Maquinaria y metalurgia	204	3	<b>207</b>	446
761	Cuidado de niños y servicios para jóvenes	0	173	<b>173</b>	638
481	Ciencias de la computación	134	28	<b>162</b>	229
341	Ventas al por mayor y al por menor	31	111	<b>142</b>	489
213	Técnicas audiovisuales y medios de comunicación	60	76	<b>136</b>	440
727	Farmacia	12	112	<b>124</b>	339
522	Electricidad y energía	99	0	<b>99</b>	285
621	Producción agrícola y explotación ganadera	47	52	<b>99</b>	481
813	Deportes	65	28	<b>93</b>	194
524	Procesos químicos	24	64	<b>88</b>	512
582	Construcción e ingeniería civil	62	19	<b>81</b>	491
212	Música y artes del espectáculo	31	38	<b>69</b>	232
623	Silvicultura	54	15	<b>69</b>	225
543	Industrias de otros materiales (madera, papel, plástico, vidrio, piedra, arcilla, materiales artificiales, etc.)	39	7	<b>46</b>	454
542	Industria textil, confección, del calzado y piel	1	40	<b>41</b>	680
541	Industria de la alimentación	9	21	<b>30</b>	355
622	Horticultura	21	6	<b>27</b>	387
814	Servicios domésticos	0	25	<b>25</b>	764
215	Artesanía	7	7	<b>14</b>	323
861	Protección de la propiedad y de las personas	7	0	<b>7</b>	95
544	Minería y extracción	1	0	<b>1</b>	224
624	Pesca	1	0	<b>1</b>	432

<sup>1</sup>A partir de julio 2015 y debido al elevado número actual de titulaciones académicas, la información sobre el número de parados por titulación se agrupa por Área de Conocimiento. Una persona tiene la posibilidad de anotar en su demanda hasta 4 titulaciones que pueden ser incluso de la misma Área de Conocimiento.

1.17.2. Parados con Formación Profesional de Grado Superior por Área de Conocimiento<sup>(2)</sup>.

Área de Conocimiento		Hombres	Mujeres	Total	Duración media en desempleo (días)
345	Administración y gestión de empresas	264	1.122	<b>1.386</b>	546
481	Ciencias de la computación	237	215	<b>452</b>	496
143	Formación de docentes de enseñanza infantil	26	409	<b>435</b>	261
213	Técnicas audiovisuales y medios de comunicación	179	230	<b>409</b>	371
523	Electrónica y automática	299	24	<b>323</b>	448
521	Maquinaria y metalurgia	170	25	<b>195</b>	372
342	Marketing y publicidad	54	108	<b>162</b>	301
725	Tecnología de diagnóstico y tratamiento médico	20	141	<b>161</b>	401
522	Electricidad y energía	133	4	<b>137</b>	512
812	Viajes, turismo y ocio	20	107	<b>127</b>	409
525	Vehículos de motor, barcos y aeronaves	117	3	<b>120</b>	321
524	Procesos químicos	46	73	<b>119</b>	358
346	Secretariado y trabajo administrativo	9	109	<b>118</b>	615
724	Estudios dentales	16	94	<b>110</b>	335
813	Deportes	78	32	<b>110</b>	126
815	Peluquería y servicios de belleza	6	99	<b>105</b>	334
811	Hostelería	41	61	<b>102</b>	258
582	Construcción e ingeniería civil	40	55	<b>95</b>	596
762	Trabajo social y orientación	8	84	<b>92</b>	246
852	Entornos naturales y vida salvaje	55	33	<b>88</b>	152
214	Diseño	16	70	<b>86</b>	617
341	Ventas al por mayor y al por menor	20	46	<b>66</b>	377
726	Terapia y rehabilitación	11	37	<b>48</b>	411
520	Mecánica, electrónica y otra formación técnica	45	1	<b>46</b>	286
322	Biblioteconomía, documentación y archivos	7	36	<b>43</b>	396
621	Producción agrícola y explotación ganadera	16	17	<b>33</b>	398
211	Bellas Artes	12	20	<b>32</b>	714
720	Salud	11	19	<b>30</b>	443
215	Artesanía	5	23	<b>28</b>	547
542	Industria textil, confección, del calzado y piel	1	25	<b>26</b>	419
862	Salud y seguridad en el trabajo	13	9	<b>22</b>	261
581	Arquitectura y urbanismo	15	6	<b>21</b>	552
721	Medicina	4	15	<b>19</b>	219
541	Industria de la alimentación	5	12	<b>17</b>	311
223	Lenguas y dialectos españoles	1	11	<b>12</b>	144
543	Industrias de otros materiales (madera, papel, plástico, vidrio, piedra, arcilla, materiales artificiales, etc.)	9	3	<b>12</b>	662

<sup>2</sup>A partir de julio 2015 y debido al elevado número actual de titulaciones académicas, la información sobre el número de parados por titulación se agrupa por Área de Conocimiento.

Una persona tiene la posibilidad de anotar en su demanda hasta 4 titulaciones que pueden ser incluso de la misma Área de Conocimiento.

1.17.2. Parados con Formación Profesional de Grado Superior por Área de Conocimiento<sup>(2)</sup>.

Área de Conocimiento		Hombres	Mujeres	Total	Duración media en desempleo (días)
312	Sociología, antropología y geografía social y cultural	0	7	7	259
624	Pesca	1	0	1	51
851	Control y tecnología medioambiental	0	1	1	30
861	Protección de la propiedad y de las personas	1	0	1	105
863	Enseñanza militar	1	0	1	372

1.18. Parados con titulaciones universitarias por Área de Conocimiento<sup>(3)</sup>.

Área de Conocimiento		Hombres	Mujeres	Total	Duración media en desempleo (días)
345	Administración y gestión de empresas	293	620	913	449
380	Derecho	181	440	621	594
143	Formación de docentes de enseñanza infantil	37	503	540	446
144	Formación de docentes de enseñanza primaria	98	386	484	480
311	Psicología	55	319	374	346
140	Formación de personal docente y ciencias de la educación	131	242	373	178
211	Bellas Artes	67	270	337	386
340	Enseñanza comercial y administración	88	248	336	591
762	Trabajo social y orientación	37	295	332	335
225	Historia y arqueología	144	169	313	589
812	Viajes, turismo y ocio	32	237	269	509
581	Arquitectura y urbanismo	104	132	236	338
314	Economía	89	124	213	564
222	Lenguas extranjeras	34	170	204	482
520	Mecánica, electrónica y otra formación técnica	120	75	195	355
421	Biología y bioquímica	42	151	193	392
312	Sociología, antropología y geografía social y cultural	74	116	190	357
726	Terapia y rehabilitación	49	127	176	186
442	Química	48	107	155	487
321	Periodismo	41	98	139	279
521	Maquinaria y metalurgia	107	32	139	359
523	Electrónica y automática	104	31	135	367
641	Veterinaria	38	88	126	304
524	Procesos químicos	38	76	114	531
223	Lenguas y dialectos españoles	12	95	107	581

<sup>3</sup>A partir de julio 2015 y debido al elevado número actual de titulaciones académicas, la información sobre el número de parados por titulación se agrupa por Área de Conocimiento.

Una persona tiene la posibilidad de anotar en su demanda hasta 4 titulaciones que pueden ser incluso de la misma Área de Conocimiento.

1.18. Parados con titulaciones universitarias por Área de Conocimiento<sup>(3)</sup>.

Área de Conocimiento		Hombres	Mujeres	Total	Duración media en desempleo (días)
342	Marketing y publicidad	27	75	102	240
721	Medicina	28	74	102	476
443	Geología y meteorología	47	53	100	402
146	Formación de docentes de formación profesional	27	71	98	317
213	Técnicas audiovisuales y medios de comunicación	27	70	97	265
522	Electricidad y energía	73	18	91	506
541	Industria de la alimentación	26	62	88	312
142	Ciencias de la educación	6	77	83	287
723	Enfermería y atención a enfermos	8	75	83	521
813	Deportes	61	19	80	111
212	Música y artes del espectáculo	37	33	70	180
322	Biblioteconomía, documentación y archivos	13	57	70	460
226	Filosofía y ética	35	32	67	559
481	Ciencias de la computación	45	17	62	357
582	Construcción e ingeniería civil	39	17	56	501
621	Producción agrícola y explotación ganadera	29	25	54	349
214	Diseño	5	46	51	374
422	Ciencias del medio ambiente	24	25	49	238
441	Física	27	21	48	495
727	Farmacia	7	35	42	272
343	Finanzas, banca y seguros	18	20	38	212
313	Ciencias políticas	11	23	34	321
622	Horticultura	16	11	27	224
462	Estadística	7	17	24	942
220	Humanidades	5	18	23	198
461	Matemáticas	7	15	22	968
725	Tecnología de diagnóstico y tratamiento médico	5	15	20	184
862	Salud y seguridad en el trabajo	8	12	20	317
344	Contabilidad y gestión de impuestos	8	11	19	346
623	Silvicultura	11	7	18	178
341	Ventas al por mayor y al por menor	2	6	8	645
145	Formación de docentes de enseñanza de temas especiales	3	4	7	147
542	Industria textil, confección, del calzado y piel	0	6	6	514
525	Vehículos de motor, barcos y aeronaves	4	1	5	308
851	Control y tecnología medioambiental	0	5	5	340
544	Minería y extracción	3	1	4	1.211
724	Estudios dentales	0	4	4	142
100	Educación	0	3	3	570
221	Religión	2	1	3	743
852	Entornos naturales y vida salvaje	1	2	3	358
210	Artes	1	1	2	498
310	Ciencias sociales y del comportamiento	0	2	2	236
440	Ciencias físicas, químicas, geológicas	1	1	2	388

1.18. Parados con titulaciones universitarias por Área de Conocimiento<sup>(3)</sup>.

Área de Conocimiento		Hombres	Mujeres	Total	Duración media en desempleo (días)
760	Servicios sociales	0	2	2	250
840	Servicios de transporte	2	0	2	45
624	Pesca	0	1	1	57
640	Salud y cuidados de animales	0	1	1	1.058
720	Salud	1	0	1	141
850	Protección del medio ambiente	1	0	1	1.408
860	Servicios de seguridad	1	0	1	218
863	Enseñanza militar	1	0	1	377

## 1.19. Actividad económica de la última empresa en la que los trabajadores han prestado sus servicios

Actividad económica		Hombres	Mujeres	Total
01	Agricultura, ganadería, caza y servicios relacionados con las mismas	2.793	1.523	4.316
02	Silvicultura y explotación forestal	92	39	131
03	Pesca y acuicultura	7	3	10
05	Extracción de antracita, hulla y lignito	39	5	44
06	Extracción de crudo de petróleo y gas natural	2	0	2
07	Extracción de minerales metálicos	10	1	11
08	Otras industrias extractivas	22	7	29
09	Actividades de apoyo a las industrias extractivas	3	0	3
10	Industria de la alimentación	672	992	1.664
11	Fabricación de bebidas	38	54	92
12	Industria del tabaco	1	9	10
13	Industria textil	62	212	274
14	Confección de prendas de vestir	53	360	413
15	Industria del cuero y del calzado	68	158	226
16	Industria de la madera y del corcho, excepto muebles; cestería y espartería	151	42	193
17	Industria del papel	53	36	89
18	Artes gráficas y reproducción de soportes grabados	90	89	179
19	Coquerías y refino de petróleo	0	2	2
20	Industria química	116	117	233
21	Fabricación de productos farmacéuticos	17	30	47
22	Fabricación de productos de caucho y plásticos	156	147	303
23	Fabricación de otros productos minerales no metálicos	158	51	209
24	Metalurgia; fabricación de productos de hierro, acero y ferroaleaciones	230	55	285
25	Fabricación de productos metálicos, excepto maquinaria y equipo	627	169	796
26	Fabricación de productos informáticos, electrónicos y ópticos	49	79	128
27	Fabricación de material y equipo eléctrico	171	141	312
28	Fabricación de maquinaria y equipo n.c.o.p.	298	99	397
29	Fabricación de vehículos de motor, remolques y semirremolques	861	421	1.282
30	Fabricación de otro material de transporte	65	10	75
31	Fabricación de muebles	206	88	294
32	Otras industrias manufactureras	127	137	264
33	Reparación e instalación de maquinaria y equipo	197	38	235

1.19. Actividad económica de la última empresa en la que los trabajadores han prestado sus servicios				
	Actividad económica	Hombres	Mujeres	Total
35	Suministro de energía eléctrica, gas, vapor y aire acondicionado	26	12	38
36	Captación, depuración y distribución de agua	84	13	97
37	Recogida y tratamiento de aguas residuales	5	3	8
38	Recogida, tratamiento y eliminación de residuos; valorización	222	111	333
39	Actividades de descontaminación y otros servicios de gestión de residuos	7	1	8
41	Construcción de edificios	1.789	227	2.016
42	Ingeniería civil	180	26	206
43	Actividades de construcción especializada	2.089	404	2.493
45	Venta y reparación de vehículos de motor y motocicletas	409	137	546
46	Comercio al por mayor e intermediarios del comercio, excepto de vehículos de motor y motocicletas	1.082	1.507	2.589
47	Comercio al por menor, excepto de vehículos de motor y motocicletas	1.485	5.426	6.911
49	Transporte terrestre y por tubería	1.038	273	1.311
50	Transporte marítimo y por vías navegables interiores	1	6	7
51	Transporte aéreo	11	14	25
52	Almacenamiento y actividades anexas al transporte	385	240	625
53	Actividades postales y de correos	199	206	405
55	Servicios de alojamiento	333	939	1.272
56	Servicios de comidas y bebidas	2.076	5.131	7.207
58	Edición	44	51	95
59	Actividades cinematográficas, de vídeo y de programas de televisión, grabación de sonido y edición musical	89	99	188
60	Actividades de programación y emisión de radio y televisión	16	11	27
61	Telecomunicaciones	78	81	159
62	Programación, consultoría y otras actividades relacionadas con la informática	237	163	400
63	Servicios de información	52	64	116
64	Servicios financieros, excepto seguros y fondos de pensiones	167	116	283
65	Seguros, reaseguros y fondos de pensiones, excepto Seguridad Social obligatoria	27	40	67
66	Actividades auxiliares a los servicios financieros y a los seguros	40	99	139
68	Actividades inmobiliarias	94	180	274
69	Actividades jurídicas y de contabilidad	94	344	438
70	Actividades de las sedes centrales; actividades de consultoría de gestión empresarial	50	116	166
71	Servicios técnicos de arquitectura e ingeniería; ensayos y análisis técnicos	213	186	399
72	Investigación y desarrollo	56	73	129
73	Publicidad y estudios de mercado	174	303	477
74	Otras actividades profesionales, científicas y técnicas	275	660	935
75	Actividades veterinarias	10	33	43
77	Actividades de alquiler	128	106	234
78	Actividades relacionadas con el empleo	3.101	3.067	6.168
79	Actividades de agencias de viajes, operadores turísticos, servicios de reservas y actividades relacionadas con los mismos	45	93	138
80	Actividades de seguridad e investigación	163	65	228
81	Servicios a edificios y actividades de jardinería	914	2.897	3.811



## 1.19. Actividad económica de la última empresa en la que los trabajadores han prestado sus servicios

Actividad económica		Hombres	Mujeres	Total
82	Actividades administrativas de oficina y otras actividades auxiliares a las empresas	668	949	1.617
84	Administración Pública y defensa; Seguridad Social obligatoria	1.119	1.433	2.552
85	Educación	626	1.550	2.176
86	Actividades sanitarias	133	673	806
87	Asistencia en establecimientos residenciales	221	1.614	1.835
88	Actividades de servicios sociales sin alojamiento	220	870	1.090
90	Actividades de creación, artísticas y espectáculos	331	178	509
91	Actividades de bibliotecas, archivos, museos y otras actividades culturales	18	57	75
92	Actividades de juegos de azar y apuestas	42	155	197
93	Actividades deportivas, recreativas y de entretenimiento	422	410	832
94	Actividades asociativas	199	484	683
95	Reparación de ordenadores, efectos personales y artículos de uso doméstico	46	32	78
96	Otros servicios personales	256	1.196	1.452
97	Actividades de los hogares como empleadores de personal doméstico	181	1.758	1.939
98	Actividades de los hogares como productores de bienes y servicios para uso propio	8	10	18
99	Actividades de organizaciones y organismos extraterritoriales	8	19	27
00	Sin empleo anterior	2.503	4.762	7.265
	<b>Total</b>	<b>31.923</b>	<b>44.787</b>	<b>76.710</b>

## 1.20. Trabajadores sin empleo anterior según género y grupo de edad

Género	< 25 años	25 - 44 años	>= 45 años	Total
Hombres	1.549	587	367	2.503
Mujeres	1.448	1.894	1.420	4.762
<b>Total</b>	<b>2.997</b>	<b>2.481</b>	<b>1.787</b>	<b>7.265</b>

## 1.21. Trabajadores con una discapacidad igual o superior al 33%

Género	< 25 años	25 - 44 años	>= 45 años	Total
Hombres	157	627	782	1.566
Mujeres	75	483	930	1.488
<b>Total</b>	<b>232</b>	<b>1.110</b>	<b>1.712</b>	<b>3.054</b>

**1.22. Trabajadores extranjeros según género y grupo de edad (Porcentaje respecto al total de trabajadores parados por cada categoría)**

Género	<25 años		25-44 años		≥45 años		Total	
	T	%	T	%	T	%	T	%
<b>Hombres</b>	819	17,83%	2.876	23,49%	3.008	19,94%	<b>6.703</b>	<b>21,00%</b>
<b>Mujeres</b>	774	18,25%	5.837	30,48%	3.195	14,94%	<b>9.806</b>	<b>21,89%</b>
<b>Total</b>	<b>1.593</b>	<b>18,03%</b>	<b>8.713</b>	<b>27,75%</b>	<b>6.203</b>	<b>17,01%</b>	<b>16.509</b>	<b>21,52%</b>

**1.23. PORCENTAJE DE TRABAJADORES EXTRANJEROS EN LOS TRABAJADORES PARADOS**

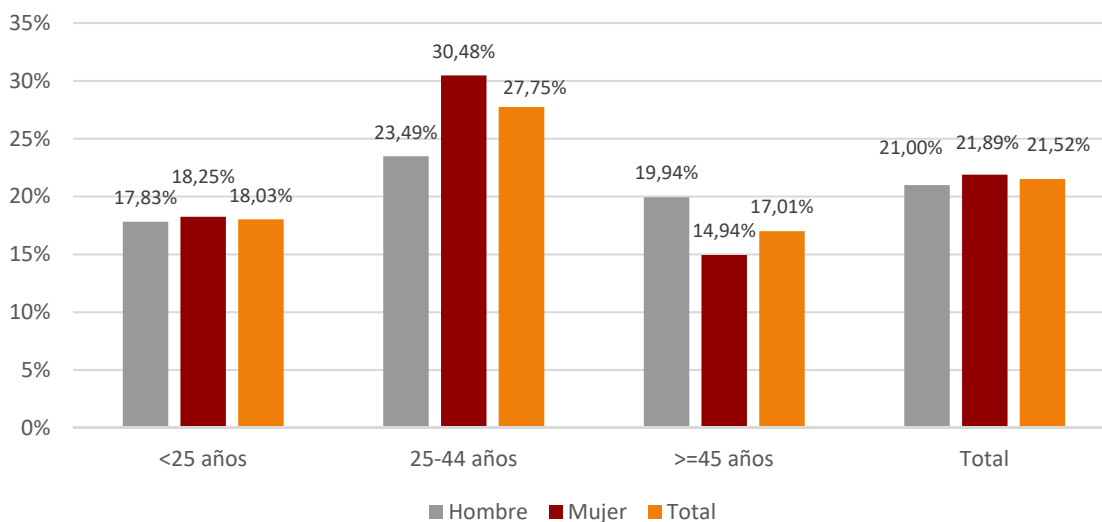

## 2. Contratación

### 2.1. Total contratos según ámbito territorial \*

	Huesca	Teruel	Zaragoza	Aragón	España
<b>Mes</b>	<b>6.128</b>	<b>4.438</b>	<b>37.365</b>	<b>47.931</b>	<b>1.632.484</b>
<b>% Δ mes anterior</b>	0,33%	61,85%	37,77%	33,25%	45,93%
<b>% Δ año anterior</b>	-30,33%	-18,72%	-20,18%	-21,51%	-22,06%
<b>Total año</b>	62.049	28.268	254.098	344.415	11.586.747

\* Incluye los contratos convertidos en indefinidos

### 2.2. EVOLUCIÓN MENSUAL DE LA CONTRATACIÓN

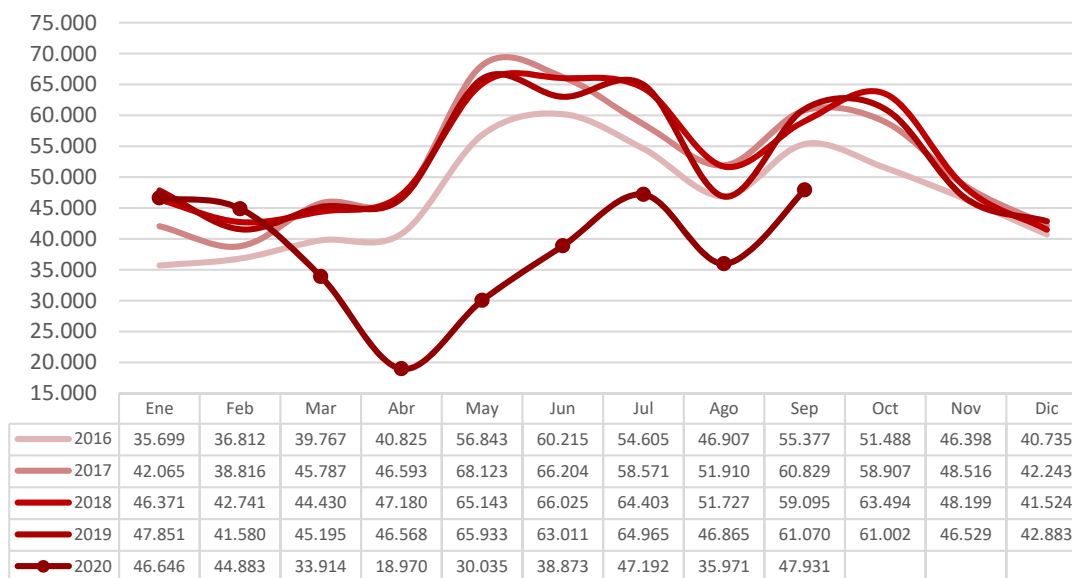

2.3. Contratos por modalidad y provincia				
Modalidad	Datos MES por ámbito			
	Huesca	Teruel	Zaragoza	Aragón
Indefinido (bonif./no bonificados)	424	230	1.745	<b>2.399</b>
Indef. Personas con Discapacidad	3	0	17	<b>20</b>
Conversión en Indefinidos	542	239	1.694	<b>2.475</b>
<b>TOTAL INDEFINIDOS</b>	<b>969</b>	<b>469</b>	<b>3.456</b>	<b>4.894</b>
Obra o servicio	2.037	1.070	11.984	<b>15.091</b>
Eventual circunstancias de la producción	2.537	2.520	18.754	<b>23.811</b>
Interinidad	509	349	2.690	<b>3.548</b>
Temporal discapacitados	12	2	44	<b>58</b>
Sustitución jubilación anticipada	0	0	6	<b>6</b>
Jubilación parcial	9	10	131	<b>150</b>
Relevo	6	2	37	<b>45</b>
Prácticas	24	8	153	<b>185</b>
Formación	9	7	67	<b>83</b>
Otros contratos	16	1	43	<b>60</b>
<b>TOTAL TEMPORALES</b>	<b>5.159</b>	<b>3.969</b>	<b>33.909</b>	<b>43.037</b>
<b>TOTAL CONTRATOS</b>	<b>6.128</b>	<b>4.438</b>	<b>37.365</b>	<b>47.931</b>

2.4. Contratos por modalidad. Evolución mensual. Aragón						
Modalidad	MES					
	1	2	3	4	5	6
Indefinido (bonif./no bonificados)	2.588	2.385	2.064	962	1.575	2.225
Indef. Personas con Discapacidad	22	25	16	7	11	10
Conversión en Indefinidos	2.240	2.262	2.199	973	1.012	1.329
<b>TOTAL INDEFINIDOS</b>	<b>4.850</b>	<b>4.672</b>	<b>4.279</b>	<b>1.942</b>	<b>2.598</b>	<b>3.564</b>
Obra o servicio	13.210	12.369	9.370	8.950	15.512	17.770
Eventual circunstancias de la producción	24.328	23.197	17.138	6.613	10.380	15.353
Interinidad	3.877	3.871	2.893	1.344	1.399	1.926
Temporal discapacitados	45	59	59	12	19	56
Sustitución jubilación anticipada	1	0	4	1	2	2
Jubilación parcial	41	40	47	35	49	56
Relevo	36	27	21	18	19	25

## 2.4. Contratos por modalidad. Evolución mensual. Aragón

Modalidad	MES					
	1	2	3	4	5	6
Prácticas	137	103	77	40	44	84
Formación	34	488	9	1	3	10
Otros contratos	87	57	17	14	10	27
<b>TOTAL TEMPORALES</b>	<b>41.796</b>	<b>40.211</b>	<b>29.635</b>	<b>17.028</b>	<b>27.437</b>	<b>35.309</b>
<b>TOTAL CONTRATOS</b>	<b>46.646</b>	<b>44.883</b>	<b>33.914</b>	<b>18.970</b>	<b>30.035</b>	<b>38.873</b>

## 2.4. Contratos por modalidad. Evolución mensual. Aragón (continuación)

Modalidad	MES					
	7	8	9	10	11	12
Indefinido (bonif./no bonificados)	2.072	1.380	2.399			
Indef. Discapacitados	8	11	20			
Conversión en Indefinidos	1.860	1.613	2.475			
<b>TOTAL INDEFINIDOS</b>	<b>3.940</b>	<b>3.004</b>	<b>4.894</b>			
Obra o servicio	16.437	12.231	15.091			
Eventual circunstancias de la producción	23.651	17.661	23.811			
Interinidad	2.794	2.760	3.548			
Temporal discapacitados	38	39	58			
Sustitución jubilación anticipada	5	5	6			
Jubilación parcial	100	61	150			
Relevo	24	23	45			
Prácticas	128	54	185			
Formación	37	110	83			
Otros contratos	38	23	60			
<b>TOTAL TEMPORALES</b>	<b>43.252</b>	<b>32.967</b>	<b>43.037</b>			
<b>TOTAL CONTRATOS</b>	<b>47.192</b>	<b>35.971</b>	<b>47.931</b>			

### 2.5. EVOLUCIÓN MENSUAL CONTRATOS POR GÉNERO

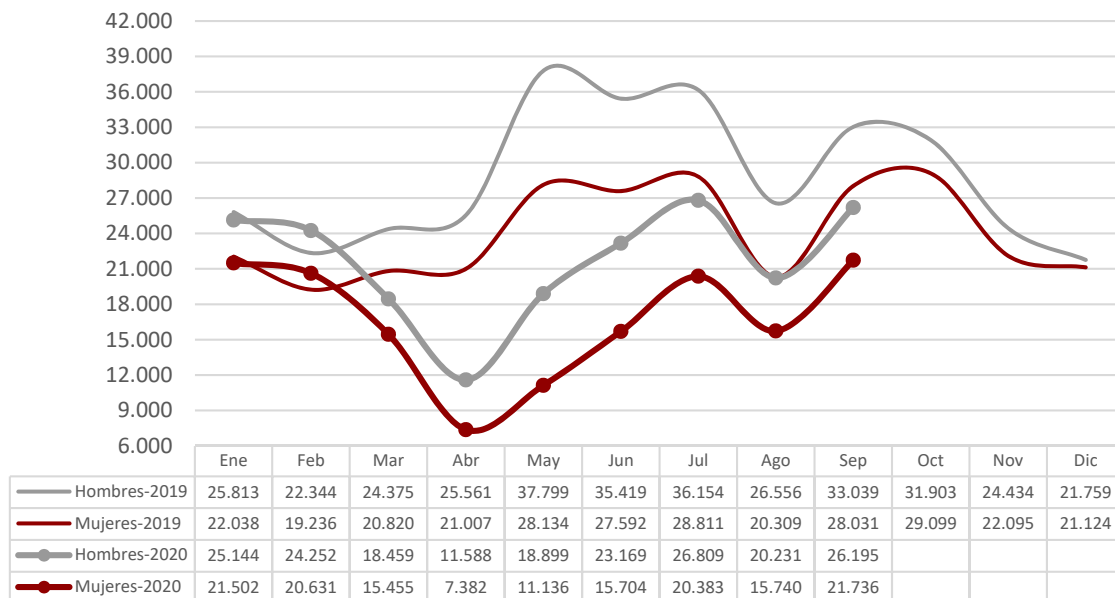

### 2.6. EVOLUCIÓN MENSUAL CONTRATOS POR TRAMO DE EDAD

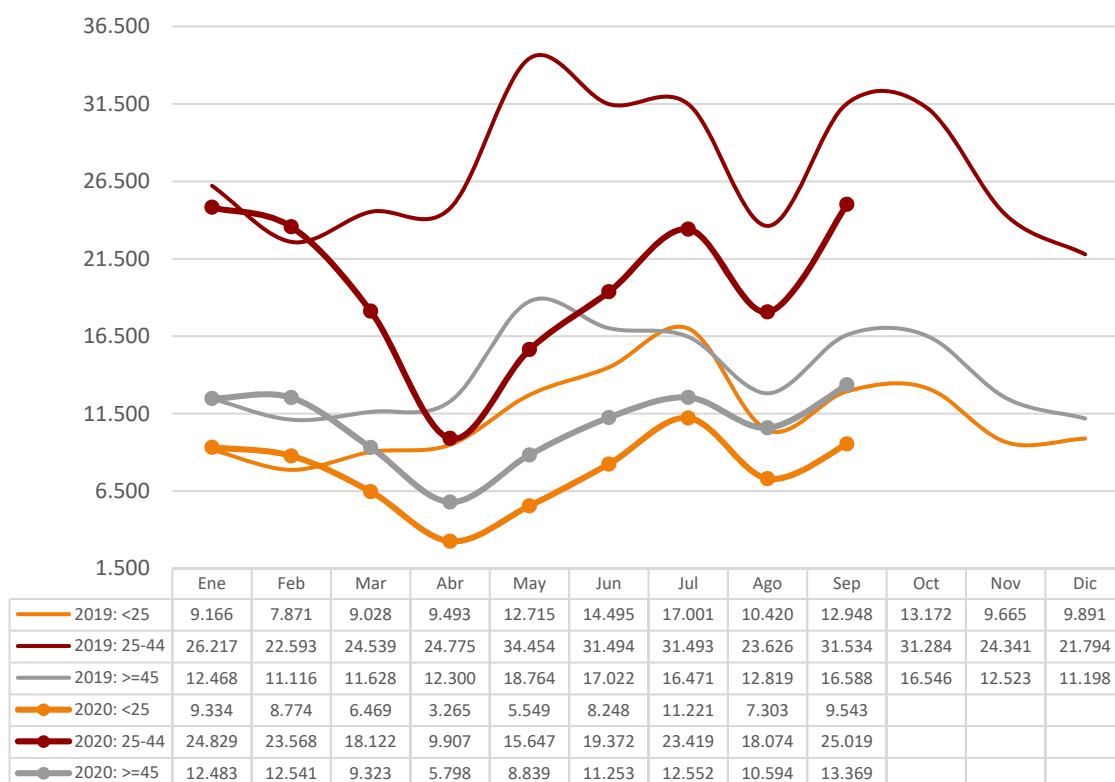

### 2.7. CONTRATOS POR GRUPOS DE EDAD

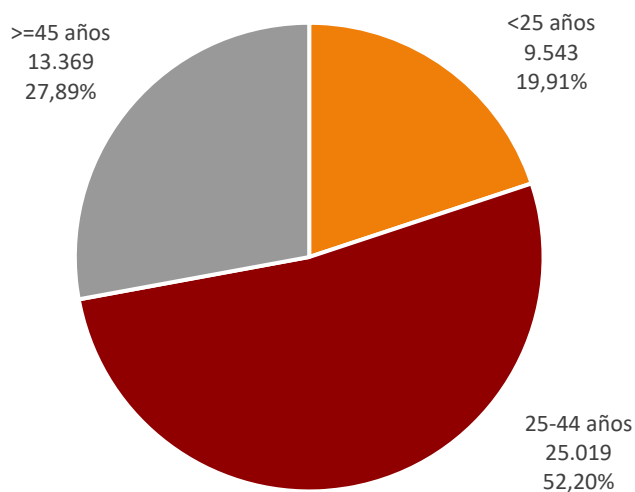

### 2.8. CONTRATOS POR GÉNERO Y GRUPO DE EDAD

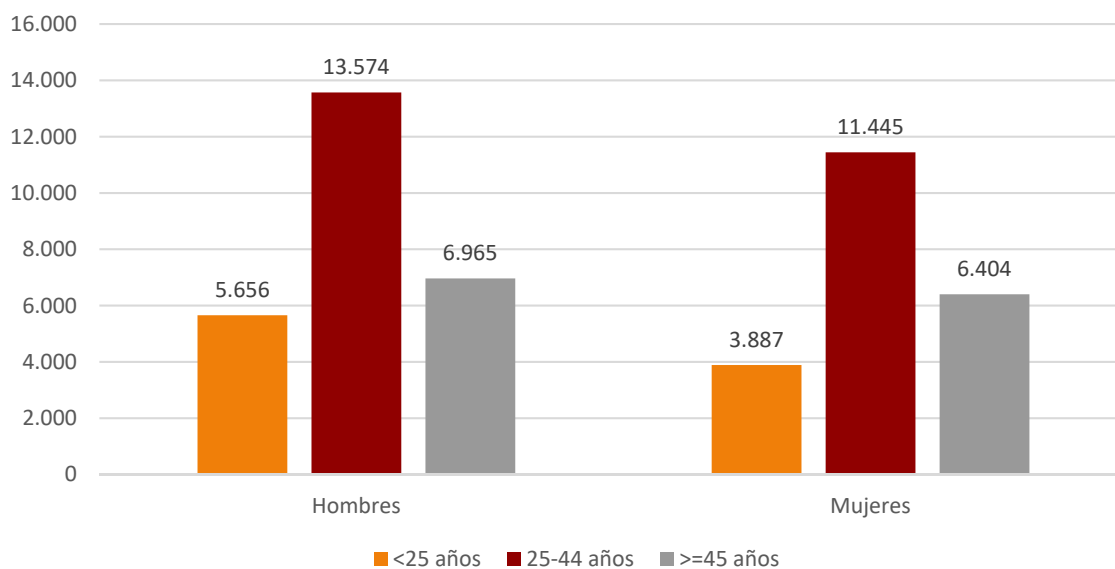

## 2.9. Contratos por género y provincia

Género	Huesca	Teruel	Zaragoza	Aragón
<b>Hombres</b>	3.273	2.591	20.331	<b>26.195</b>
<b>Mujeres</b>	2.855	1.847	17.034	<b>21.736</b>
<b>Total</b>	<b>6.128</b>	<b>4.438</b>	<b>37.365</b>	<b>47.931</b>

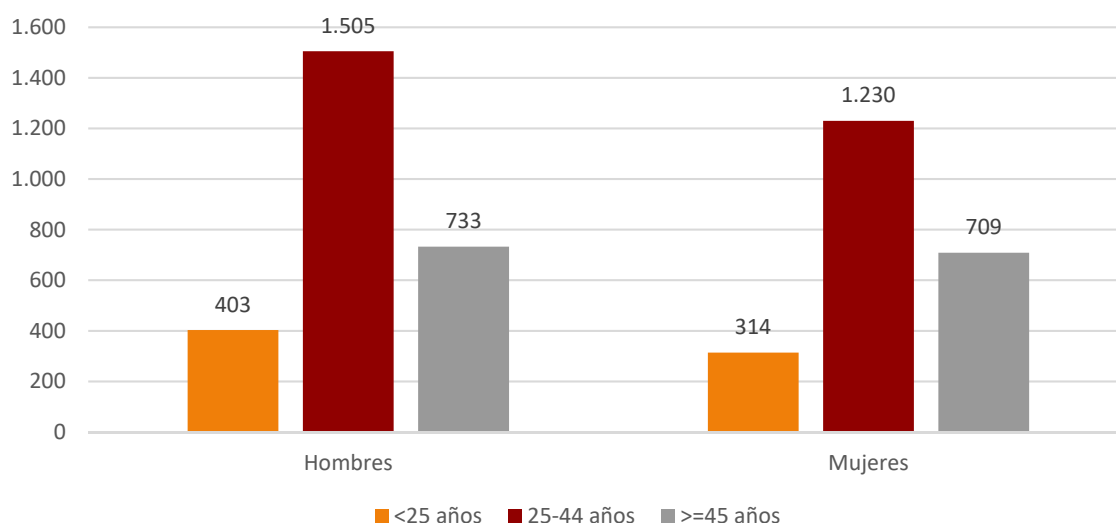
2.10. CONTRATOS INDEFINIDOS TOTALES  
POR GÉNERO Y GRUPO DE EDAD

## 2.11. Contratos por nivel académico, género, contratos indefinidos y duración media en días

Nivel Académico	Hombres	Mujeres	Total	Contratos Indefinidos Totales	Duración Media C. Temporal <sup>4</sup> (en días)
Educación Primaria o inferior	8.825	6.467	15.292	1.582	56
Primera Etapa de Educ. Secundaria	8.614	6.352	14.966	1.256	33
Segunda Etapa de Educ. Secundaria:					
- Bachillerato	3.967	3.719	7.686	610	38
- Enseñanza media de formación profesional	1.566	1.323	2.889	293	56
Enseñanza Superior:					
- De formación profesional	945	754	1.699	294	75
- Universitaria	2.278	3.121	5.399	859	111
<b>Total</b>	<b>26.195</b>	<b>21.736</b>	<b>47.931</b>	<b>4.894</b>	<b>50</b>

<sup>4</sup> Se refiere exclusivamente a la duración media de todos aquellos contratos temporales en los que se ha especificado una duración determinada excluyendo por lo tanto los que no comuniquen fecha fin.



### 2.12. CONTRATOS INICIALES POR SECTOR DE ACTIVIDAD ECONÓMICA

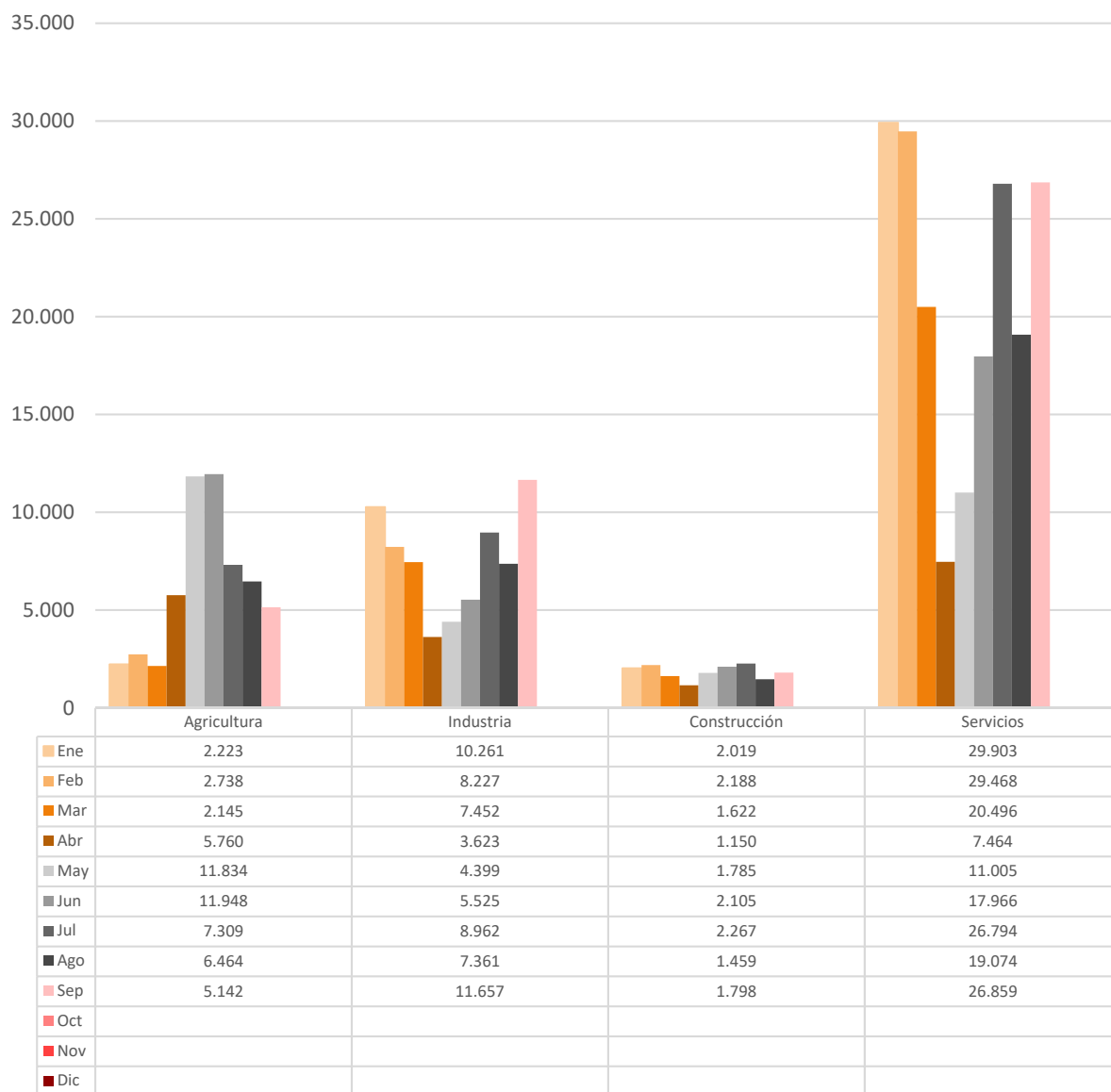

**2.13. Contratos totales (incluidos conversiones en indefinidos) por actividad económica y género**

Actividad económica		Hombres	Mujeres	Total
01	Agricultura, ganadería, caza y servicios relacionados con las mismas	4.125	1.054	5.179
02	Silvicultura y explotación forestal	89	12	101
03	Pesca y acuicultura	6	1	7
05	Extracción de antracita, hulla y lignito	0	0	0
06	Extracción de crudo de petróleo y gas natural	0	0	0
07	Extracción de minerales metálicos	0	0	0
08	Otras industrias extractivas	21	3	24
09	Actividades de apoyo a las industrias extractivas	0	0	0
10	Industria de la alimentación	1.120	1.010	2.130
11	Fabricación de bebidas	189	75	264
12	Industria del tabaco	0	0	0
13	Industria textil	95	214	309
14	Confección de prendas de vestir	135	262	397
15	Industria del cuero y del calzado	29	13	42
16	Industria de la madera y del corcho, excepto muebles. Cestería y espartería	50	7	57
17	Industria del papel	329	376	705
18	Artes gráficas y reproducción de soportes grabados	31	29	60
19	Coquerías y refino de petróleo	0	0	0
20	Industria química	149	175	324
21	Fabricación de productos farmacéuticos	70	61	131
22	Fabricación de productos de caucho y plásticos	686	324	1.010
23	Fabricación de otros productos minerales no metálicos	235	47	282
24	Metalurgia. Fabricación de productos de hierro, acero y ferroaleaciones	148	19	167
25	Fabricación de productos metálicos, excepto maquinaria y equipo	700	69	769
26	Fabricación de productos informáticos, electrónicos y ópticos	97	172	269
27	Fabricación de material y equipo eléctrico	584	628	1.212
28	Fabricación de maquinaria y equipo n.c.o.p.	369	72	441
29	Fabricación de vehículos de motor, remolques y semirremolques	1.905	816	2.721
30	Fabricación de otro material transporte	18	5	23
31	Fabricación de muebles	293	53	346
32	Otras industrias manufactureras	48	52	100
33	Reparación e instalación de maquinaria y equipo	191	27	218
35	Suministro de energía eléctrica, gas, vapor y aire acondicionado	17	4	21
36	Captación, depuración y distribución de agua	15	7	22
37	Recogida y tratamiento de aguas residuales	9	3	12
38	Recogida, tratamiento y eliminación de residuos. Valorización	84	46	130
39	Actividades de descontaminación y otros servicios de gestión de residuos	1	0	1
41	Construcción de edificios	673	39	712
42	Ingeniería civil	86	2	88
43	Actividades de construcción especializada	1.096	82	1.178
45	Venta y reparación de vehículos de motor y motocicletas	239	31	270
46	Comercio al por mayor e intermediarios del comercio, excepto de vehículos de motor y motocicletas	966	578	1.544
47	Comercio al por menor, excepto de vehículos de motor y motocicletas	989	1.597	2.586
49	Transporte terrestre y por tubería	1.164	173	1.337
50	Transporte marítimo y por vías navegables interiores	0	0	0
51	Transporte aéreo	0	1	1
52	Almacenamiento y actividades anexas al transporte	982	501	1.483
53	Actividades postales y de correos	515	493	1.008
55	Servicios de alojamiento	291	374	665
56	Servicios de comidas y bebidas	1.360	1.943	3.303
58	Edición	46	128	174

## 2.13. Contratos totales (incluidos conversiones en indefinidos) por actividad económica y género

Actividad económica		Hombres	Mujeres	Total
59	Actividades cinematográficas, de vídeo y de programas de televisión, grabación de sonido y edición musical	71	73	144
60	Actividades de programación y emisión de radio y televisión	4	4	8
61	Telecomunicaciones	24	8	32
62	Programación, consultoría y otras actividades relacionadas con la informática	144	74	218
63	Servicios de información	9	5	14
64	Servicios financieros, excepto seguros y fondos de pensiones	47	36	83
65	Seguros, reaseguros y fondos de pensiones, excepto Seguridad Social obligatoria	5	9	14
66	Actividades auxiliares a los servicios financieros y a los seguros	11	22	33
68	Actividades inmobiliarias	41	32	73
69	Actividades jurídicas y de contabilidad	25	114	139
70	Actividades de las sedes centrales. Actividades de consultoría de gestión empresarial	82	60	142
71	Servicios técnicos de arquitectura e ingeniería. Ensayos y análisis técnicos	249	199	448
72	Investigación y desarrollo	39	21	60
73	Publicidad y estudios de mercado	70	109	179
74	Otras actividades profesionales, científicas y técnicas	96	97	193
75	Actividades veterinarias	3	19	22
77	Actividades de alquiler	64	14	78
78	Actividades relacionadas con el empleo	159	86	245
79	Actividades de agencias de viajes, operadores turísticos, servicios de reserva y actividades relacionadas con los mismos	32	21	53
80	Actividades de seguridad e investigación	236	46	282
81	Servicios a edificios y actividades de jardinería	553	1.982	2.535
82	Actividades administrativas de oficina y otras actividades auxiliares a las empresas	713	938	1.651
84	Administración pública y defensa. Seguridad Social obligatoria	234	629	863
85	Educación	913	1.708	2.621
86	Actividades sanitarias	140	459	599
87	Asistencia en establecimientos residenciales	129	1.109	1.238
88	Actividades de servicios sociales sin alojamiento	123	608	731
90	Actividades de creación, artísticas y espectáculos	251	125	376
91	Actividades de bibliotecas, archivos, museos y otras actividades culturales	26	53	79
92	Actividades de juegos de azar y apuestas	12	24	36
93	Actividades deportivas, recreativas y de entretenimiento	1.145	395	1.540
94	Actividades asociativas	90	214	304
95	Reparación de ordenadores, efectos personales y artículos de uso doméstico	50	51	101
96	Otros servicios personales	77	165	242
97	Actividades de los hogares como empleadores de personal doméstico	81	647	728
98	Actividades de los hogares como productores de bienes y servicios para uso propio	0	0	0
99	Actividades de organizaciones y organismos extraterritoriales	2	2	4
<b>Total</b>		<b>26.195</b>	<b>21.736</b>	<b>47.931</b>

**2.14. Contratos realizados por las Empresas de Trabajo Temporal según provincia \***

Mes	Huesca	Teruel	Zaragoza	Aragón
Enero	613	948	10.038	<b>11.599</b>
Febrero	667	900	8.165	<b>9.732</b>
Marzo	506	793	7.796	<b>9.095</b>
Abril	427	148	4.072	<b>4.647</b>
Mayo	889	229	5.954	<b>7.072</b>
Junio	1.113	210	7.468	<b>8.791</b>
Julio	933	705	10.313	<b>11.951</b>
Agosto	667	437	8.406	<b>9.510</b>
Septiembre	605	891	12.213	<b>13.709</b>
Octubre	0	0	0	<b>0</b>
Noviembre	0	0	0	<b>0</b>
Diciembre	0	0	0	<b>0</b>
<b>Total año</b>	<b>6.420</b>	<b>5.261</b>	<b>74.425</b>	<b>86.106</b>

\* Con empresa usuaria identificada

**2.15. Contratos realizados por tipo de jornada, tipo de contrato, grupo de edad y género**

Tipo de jornada		<25 años		25-44 años		≥ 45 años		Total
		H	M	H	M	H	M	
Tiempo Completo	Indefinido	243	109	1.120	577	563	249	<b>2.861</b>
	Temporal	3.867	1.875	9.685	6.268	5.131	3.184	<b>30.010</b>
Tiempo Parcial	Indefinido	127	167	219	506	91	324	<b>1.434</b>
	Temporal	1.386	1.698	2.384	3.947	1.101	2.511	<b>13.027</b>
Fijo Discontinuo		33	38	166	147	79	136	<b>599</b>
<b>Total</b>		<b>5.656</b>	<b>3.887</b>	<b>13.574</b>	<b>11.445</b>	<b>6.965</b>	<b>6.404</b>	<b>47.931</b>

**2.16. Ocupaciones<sup>5</sup> más contratadas (con 100 y más contratos) por género. (87,52%% del total de la contratación)**

Código	Ocupación	Hombres	Mujeres	Total
9700	Peones de las industrias manufactureras	5.391	3.273	<b>8.664</b>
9511	Peones agrícolas (excepto en huertas, invernaderos, viveros y jardines)	3.007	792	<b>3.799</b>
9210	Personal de limpieza de oficinas, hoteles y otros establecimientos similares	433	2.552	<b>2.985</b>
5120	Camareros asalariados	1.061	1.218	<b>2.279</b>
9811	Peones del transporte de mercancías y descargadores	1.326	503	<b>1.829</b>
5220	Vendedores en tiendas y almacenes	416	1.128	<b>1.544</b>
7899	Oficiales, operarios y artesanos de otros oficios no clasificados bajo otros epígrafes	606	186	<b>792</b>
4221	Empleados de servicios de correos (excepto empleados de mostrador)	266	450	<b>716</b>

<sup>5</sup> Según CNO-11 a 4 dígitos.

**2.16. Ocupaciones<sup>5</sup> más contratadas (con 100 y más contratos) por género.  
 (87,52%% del total de la contratación)**

Código	Ocupación	Hombres	Mujeres	Total
7323	Ajustadores y operadores de máquinas-herramienta	411	255	<b>666</b>
9100	Empleados domésticos	36	615	<b>651</b>
5721	Cuidadores de niños en guarderías y centros educativos	56	545	<b>601</b>
8432	Conductores asalariados de camiones	567	30	<b>597</b>
3724	Monitores de actividades recreativas y de entretenimiento	288	266	<b>554</b>
2329	Profesores y profesionales de la enseñanza no clasificados bajo otros epígrafes	232	270	<b>502</b>
4500	Empleados administrativos con tareas de atención al público no clasificados bajo otros epígrafes	103	390	<b>493</b>
9229	Otro personal de limpieza	142	336	<b>478</b>
9512	Peones agrícolas en huertas, invernaderos, viveros y jardines	381	95	<b>476</b>
5629	Trabajadores de los cuidados a las personas en servicios de salud no clasificados bajo otros epígrafes	34	440	<b>474</b>
9310	Ayudantes de cocina	184	264	<b>448</b>
3723	Instructores de actividades deportivas	285	158	<b>443</b>
5611	Auxiliares de enfermería hospitalaria	45	392	<b>437</b>
8333	Operadores de carretillas elevadoras	408	26	<b>434</b>
3128	Técnicos en metalurgia y minas	198	219	<b>417</b>
9602	Peones de la construcción de edificios	383	26	<b>409</b>
4309	Empleados administrativos sin tareas de atención al público no clasificados bajo otros epígrafes	130	274	<b>404</b>
5110	Cocineros asalariados	177	224	<b>401</b>
9432	Mozos de equipaje y afines	231	169	<b>400</b>
9530	Peones agropecuarios	330	69	<b>399</b>
8121	Operadores en instalaciones para la obtención y transformación de metales	253	135	<b>388</b>
7121	Albañiles	372	5	<b>377</b>
9820	Reponedores	245	115	<b>360</b>
5710	Trabajadores de los cuidados personales a domicilio	17	341	<b>358</b>
8412	Conductores asalariados de automóviles, taxis y furgonetas	327	29	<b>356</b>
2240	Profesores de enseñanza primaria	95	200	<b>295</b>
2230	Profesores de enseñanza secundaria (excepto materias específicas de formación profesional)	122	172	<b>294</b>
7701	Matarifes y trabajadores de las industrias cárnicas	188	106	<b>294</b>
8202	Ensambladores de equipos eléctricos y electrónicos	142	143	<b>285</b>
5500	Cajeros y taquilleros (excepto bancos)	53	223	<b>276</b>
5941	Vigilantes de seguridad y similares habilitados para ir armados	215	40	<b>255</b>
2210	Profesores de universidades y otra enseñanza superior (excepto formación profesional)	112	134	<b>246</b>
8159	Operadores de máquinas para fabricar productos textiles no clasificados bajo otros epígrafes	59	185	<b>244</b>
9431	Ordenanzas	157	78	<b>235</b>
9490	Otras ocupaciones elementales	128	99	<b>227</b>
7312	Soldadores y oxicortadores	215	2	<b>217</b>
2322	Profesores de enseñanza no reglada de idiomas	57	157	<b>214</b>
3510	Agentes y representantes comerciales	130	76	<b>206</b>
8201	Ensambladores de maquinaria mecánica	116	86	<b>202</b>
9520	Peones ganaderos	156	41	<b>197</b>
8160	Operadores de máquinas para elaborar productos alimenticios, bebidas y tabaco	76	112	<b>188</b>

**2.16. Ocupaciones<sup>5</sup> más contratadas (con 100 y más contratos) por género.  
 (87,52%% del total de la contratación)**

Código	Ocupación	Hombres	Mujeres	Total
4423	Telefonistas	50	137	187
8209	Montadores y ensambladores no clasificados en otros epígrafes	159	28	187
8142	Operadores de máquinas para fabricar productos de material plástico	137	45	182
2824	Profesionales del trabajo y la educación social	35	144	179
3721	Atletas y deportistas	151	28	179
9442	Clasificadores de desechos, operarios de punto limpio y recogedores de chatarra	112	64	176
4113	Empleados de oficina de servicios estadísticos, financieros y bancarios	62	108	170
6110	Trabajadores cualificados en actividades agrícolas (excepto en huertas, invernaderos, viveros y jardines)	131	37	168
4424	Teleoperadores	49	116	165
7510	Electricistas de la construcción y afines	159	3	162
2252	Técnicos en educación infantil	4	144	148
7314	Montadores de estructuras metálicas	131	15	146
2323	Profesores de enseñanza no reglada de música y danza	72	73	145
5833	Conserjes de edificios	89	53	142
5824	Azafatos de tierra	27	111	138
2220	Profesores de formación profesional (materias específicas)	69	61	130
2251	Maestros de educación infantil	7	113	120
2121	Enfermeros no especializados	22	96	118
8420	Conductores de autobuses y tranvías	104	13	117
3715	Animadores comunitarios	28	87	115
2932	Compositores, músicos y cantantes	95	18	113
7401	Mecánicos y ajustadores de vehículos de motor	113	0	113
4123	Empleados de logística y transporte de pasajeros y mercancías	83	29	112
8321	Operadores de maquinaria agrícola móvil	109	3	112
7199	Otros trabajadores de las obras estructurales de construcción no clasificados bajo otros epígrafes	107	3	110
7111	Encofradores y operarios de puesta en obra de hormigón	105	1	106
3820	Programadores informáticos	88	16	104
2935	Actores	49	52	101

**2.17. Ocupaciones más contratadas con contrato indefinido por grupo ocupacional**

Código	Ocupación	Contratos Indefinidos		
		Iniciales	Conversiones	Total
<b>GRUPO 1: Directores y Gerentes</b>				
1221	Directores comerciales y de ventas	12	2	14
1321	Directores de servicios de tecnologías de la información y las comunicaciones (TIC)	4	0	4
1432	Directores y gerentes de empresas de comercio al por menor	3	1	4
<b>GRUPO 2: Técnicos y profesionales científicos e intelectuales</b>				
2230	Profesores de enseñanza secundaria (excepto materias específicas de formación profesional)	35	31	66

## 2.17. Ocupaciones más contratadas con contrato indefinido por grupo ocupacional

Código	Ocupación	Contratos Indefinidos		
		Iniciales	Conversiones	Total
2240	Profesores de enseñanza primaria	34	20	54
2322	Profesores de enseñanza no reglada de idiomas	51	0	51
2329	Profesores y profesionales de la enseñanza no clasificados bajo otros epígrafes	40	9	49
<b>GRUPO 3: Técnicos; profesionales de apoyo</b>				
3510	Agentes y representantes comerciales	43	44	87
3723	Instructores de actividades deportivas	77	7	84
3820	Programadores informáticos	38	20	58
3724	Monitores de actividades recreativas y de entretenimiento	50	7	57
<b>GRUPO 4: Empleados contables, administrativos y otros empleados de oficina</b>				
4500	Empleados administrativos con tareas de atención al público no clasificados bajo otros epígrafes	67	79	146
4309	Empleados administrativos sin tareas de atención al público no clasificados bajo otros epígrafes	66	62	128
4113	Empleados de oficina de servicios estadísticos, financieros y bancarios	5	23	28
4111	Empleados de contabilidad	9	13	22
<b>GRUPO 5: Trabajadores de los servicios de restauración, personales, protección y vendedores</b>				
5220	Vendedores en tiendas y almacenes	88	160	248
5120	Camareros asalariados	71	128	199
5721	Cuidadores de niños en guarderías y centros educativos	112	10	122
5110	Cocineros asalariados	38	25	63
<b>GRUPO 6: Trabajadores cualificados en el sector agrícola, ganadero, forestal y pesquero</b>				
6203	Trabajadores cualificados en actividades ganaderas de porcino	3	11	14
6120	Trabajadores cualificados en huertas, invernaderos, viveros y jardines	4	6	10
6410	Trabajadores cualificados en actividades forestales y del medio natural	8	2	10
6202	Trabajadores cualificados en actividades ganaderas de ovino y caprino	4	5	9
<b>GRUPO 7: Artesanos y trabajadores cualificados de las industrias manufactureras y la construcción (excepto operadores de instalaciones y maquinaria)</b>				
7510	Electricistas de la construcción y afines	47	11	58
7701	Matarifes y trabajadores de las industrias cárnicas	8	48	56
7121	Albañiles	18	32	50
7899	Oficiales, operarios y artesanos de otros oficios no clasificados bajo otros epígrafes	19	26	45
<b>GRUPO 8: Operadores de instalaciones y maquinaria, y montadores</b>				
8432	Conductores asalariados de camiones	92	110	202
8412	Conductores asalariados de automóviles, taxis y furgonetas	16	39	55
8440	Conductores de motocicletas y ciclomotores	34	2	36
8321	Operadores de maquinaria agrícola móvil	5	23	28
<b>GRUPO 9: Ocupaciones elementales</b>				
9100	Empleados domésticos	242	2	244
9700	Peones de las industrias manufactureras	73	171	244
9210	Personal de limpieza de oficinas, hoteles y otros establecimientos similares	75	107	182
9511	Peones agrícolas (excepto en huertas, invernaderos, viveros y jardines)	81	12	93

### 3. Contratación de Trabajadores Extranjeros

#### 3.1. Contratos realizados a trabajadores extranjeros por nacionalidad y provincia (29,54%% de la contratación total)

País		Huesca	Teruel	Zaragoza	Total
642	Rumanía	462	315	3.471	<b>4.248</b>
504	Marruecos	212	266	1.074	<b>1.552</b>
686	Senegal	157	11	782	<b>950</b>
170	Colombia	92	51	583	<b>726</b>
558	Nicaragua	49	9	637	<b>695</b>
12	Argelia	49	9	568	<b>626</b>
218	Ecuador	32	6	449	<b>487</b>
862	Venezuela	63	29	350	<b>442</b>
100	Bulgaria	113	21	276	<b>410</b>
288	Ghana	11	6	318	<b>335</b>
270	Gambia	136	0	174	<b>310</b>
466	Malí	123	12	94	<b>229</b>
586	Pakistán	53	8	152	<b>213</b>
214	Dominicana, República	22	15	152	<b>189</b>
620	Portugal	16	10	146	<b>172</b>
604	Perú	8	12	144	<b>164</b>
192	Cuba	18	10	134	<b>162</b>
340	Honduras	24	3	122	<b>149</b>
380	Italia	30	13	100	<b>143</b>
804	Ucrania	29	13	87	<b>129</b>
156	China	6	4	116	<b>126</b>
76	Brasil	11	13	98	<b>122</b>
	Resto	258	71	1.253	<b>1.582</b>
	<b>Total</b>	<b>1.974</b>	<b>907</b>	<b>11.280</b>	<b>14.161</b>

#### 3.2. Contratos realizados a trabajadores extranjeros por nacionalidad y género

País		Hombres	Mujeres	Total
642	Rumanía	2.291	1.957	<b>4.248</b>
504	Marruecos	1.264	288	<b>1.552</b>
686	Senegal	824	126	<b>950</b>
170	Colombia	397	329	<b>726</b>
558	Nicaragua	222	473	<b>695</b>
12	Argelia	565	61	<b>626</b>
218	Ecuador	246	241	<b>487</b>
862	Venezuela	211	231	<b>442</b>
100	Bulgaria	231	179	<b>410</b>
288	Ghana	276	59	<b>335</b>
270	Gambia	256	54	<b>310</b>
466	Malí	201	28	<b>229</b>
586	Pakistán	210	3	<b>213</b>
214	Dominicana, República	98	91	<b>189</b>
620	Portugal	98	74	<b>172</b>
604	Perú	94	70	<b>164</b>



**3.2. Contratos realizados a trabajadores extranjeros por nacionalidad y género**

País		Hombres	Mujeres	Total
192	Cuba	76	86	<b>162</b>
340	Honduras	38	111	<b>149</b>
380	Italia	81	62	<b>143</b>
804	Ucrania	57	72	<b>129</b>
156	China	77	49	<b>126</b>
76	Brasil	37	85	<b>122</b>
	Resto	908	674	<b>1.582</b>
	<b>Total</b>	<b>8.758</b>	<b>5.403</b>	<b>14.161</b>

**3.3. CONTRATOS REALIZADOS A EXTRANJEROS POR GÉNERO Y GRUPO DE EDAD**

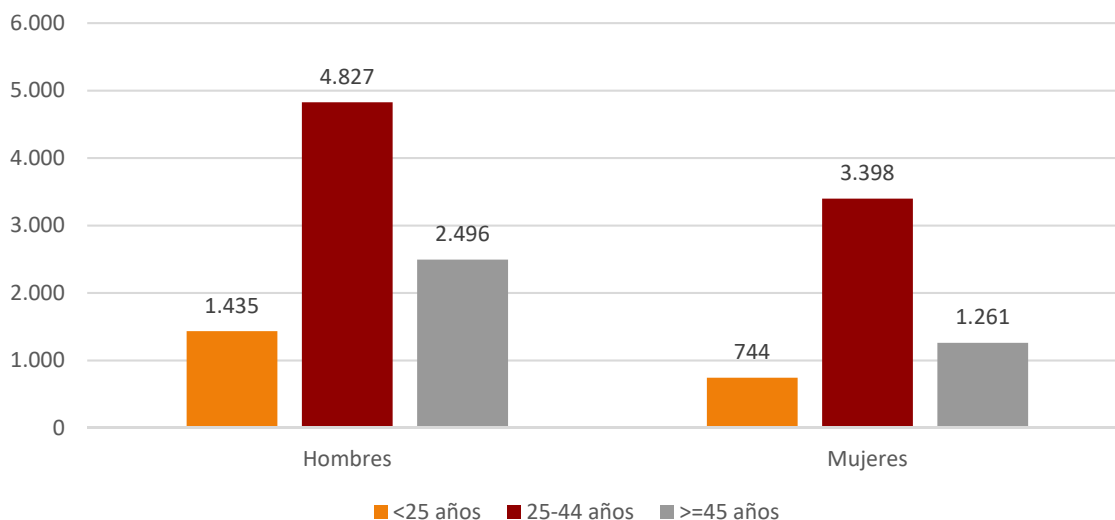

**3.4. Ocupaciones más contratadas (30 y más trabajadores extranjeros) por género  
(91,86% % del total de contratos de extranjeros)**

Código	Ocupación	Hombres	Mujeres	Total
9511	Peones agrícolas (excepto en huertas, invernaderos, viveros y jardines)	2.445	658	<b>3.103</b>
9700	Peones de las industrias manufactureras	1.627	910	<b>2.537</b>
9210	Personal de limpieza de oficinas, hoteles y otros establecimientos similares	172	767	<b>939</b>
9811	Peones del transporte de mercancías y descargadores	466	95	<b>561</b>
5120	Camareros asalariados	212	311	<b>523</b>
9100	Empleados domésticos	26	367	<b>393</b>
9512	Peones agrícolas en huertas, invernaderos, viveros y jardines	279	79	<b>358</b>
9530	Peones agropecuarios	250	59	<b>309</b>
5220	Vendedores en tiendas y almacenes	111	188	<b>299</b>
8432	Conductores asalariados de camiones	234	16	<b>250</b>
9602	Peones de la construcción de edificios	223	18	<b>241</b>
7121	Albañiles	201	2	<b>203</b>
9229	Otro personal de limpieza	70	115	<b>185</b>
7701	Matarifes y trabajadores de las industrias cárnicas	130	53	<b>183</b>
9310	Ayudantes de cocina	80	100	<b>180</b>
9432	Mozos de equipaje y afines	113	66	<b>179</b>
5629	Trabajadores de los cuidados a las personas en servicios de salud no clasificados bajo otros epígrafes	6	138	<b>144</b>
8159	Operadores de máquinas para fabricar productos textiles no clasificados bajo otros epígrafes	43	99	<b>142</b>
5611	Auxiliares de enfermería hospitalaria	9	118	<b>127</b>
6110	Trabajadores cualificados en actividades agrícolas (excepto en huertas, invernaderos, viveros y jardines)	92	31	<b>123</b>
9520	Peones ganaderos	93	26	<b>119</b>
8121	Operadores en instalaciones para la obtención y transformación de metales	75	28	<b>103</b>
8333	Operadores de carretillas elevadoras	101	0	<b>101</b>
8412	Conductores asalariados de automóviles, taxis y furgonetas	93	5	<b>98</b>
9820	Reponedores	61	35	<b>96</b>
3128	Técnicos en metalurgia y minas	29	64	<b>93</b>
5110	Cocineros asalariados	26	67	<b>93</b>
7323	Ajustadores y operadores de máquinas-herramienta	71	17	<b>88</b>
2322	Profesores de enseñanza no reglada de idiomas	31	49	<b>80</b>
7899	Oficiales, operarios y artesanos de otros oficios no clasificados bajo otros epígrafes	57	19	<b>76</b>
8160	Operadores de máquinas para elaborar productos alimenticios, bebidas y tabaco	33	43	<b>76</b>
7510	Electricistas de la construcción y afines	73	1	<b>74</b>
5710	Trabajadores de los cuidados personales a domicilio	2	71	<b>73</b>
9442	Clasificadores de desechos, operarios de punto limpio y recogedores de chatarra	43	25	<b>68</b>
8154	Operadores de máquinas de blanquear, teñir, estampar y acabar textiles	17	43	<b>60</b>
4423	Telefonistas	13	41	<b>54</b>
9490	Otras ocupaciones elementales	29	25	<b>54</b>
4424	Teleoperadores	15	35	<b>50</b>

**3.4. Ocupaciones más contratadas (30 y más trabajadores extranjeros) por género (91,86% % del total de contratos de extranjeros)**

Código	Ocupación	Hombres	Mujeres	Total
8321	Operadores de maquinaria agrícola móvil	47	1	<b>48</b>
7199	Otros trabajadores de las obras estructurales de construcción no clasificados bajo otros epígrafes	45	0	<b>45</b>
8193	Operadores de máquinas de embalaje, embotellamiento y etiquetado	8	34	<b>42</b>
7314	Montadores de estructuras metálicas	37	4	<b>41</b>
9431	Ordenanzas	31	10	<b>41</b>
6410	Trabajadores cualificados en actividades forestales y del medio natural	39	0	<b>39</b>
7111	Encofradores y operarios de puesta en obra de hormigón	39	0	<b>39</b>
7312	Soldadores y oxicortadores	39	0	<b>39</b>
3721	Atletas y deportistas	23	15	<b>38</b>
5500	Cajeros y taquilleros (excepto bancos)	5	33	<b>38</b>
8143	Operadores de máquinas para fabricar productos de papel y cartón	18	18	<b>36</b>
4309	Empleados administrativos sin tareas de atención al público no clasificados bajo otros epígrafes	15	17	<b>32</b>
4500	Empleados administrativos con tareas de atención al público no clasificados bajo otros epígrafes	11	21	<b>32</b>
6120	Trabajadores cualificados en huertas, invernaderos, viveros y jardines	28	4	<b>32</b>
8209	Montadores y ensambladores no clasificados en otros epígrafes	26	5	<b>31</b>

**3.5. Contratos realizados a trabajadores extranjeros por actividad económica**

Actividad Económica		Hombres	Mujeres	Total
01	Agricultura, ganadería, caza y servicios relacionados con las mismas	3.251	869	<b>4.120</b>
02	Silvicultura y explotación forestal	57	0	<b>57</b>
03	Pesca y acuicultura	2	0	<b>2</b>
05	Extracción de antracita, hulla y lignito	0	0	<b>0</b>
06	Extracción de crudo de petróleo y gas natural	0	0	<b>0</b>
07	Extracción de minerales metálicos	0	0	<b>0</b>
08	Otras industrias extractivas	2	0	<b>2</b>
09	Actividades de apoyo a las industrias extractivas	0	0	<b>0</b>
10	Industria de la alimentación	560	432	<b>992</b>
11	Fabricación de bebidas	71	23	<b>94</b>
12	Industria del tabaco	0	0	<b>0</b>
13	Industria textil	42	100	<b>142</b>
14	Confección de prendas de vestir	65	115	<b>180</b>
15	Industria del cuero y del calzado	12	3	<b>15</b>
16	Industria de la madera y del corcho, excepto muebles. Cestería y espartería	10	0	<b>10</b>
17	Industria del papel	37	16	<b>53</b>
18	Artes gráficas y reproducción de soportes grabados	4	4	<b>8</b>
19	Coquerías y refino de petróleo	0	0	<b>0</b>
20	Industria química	18	23	<b>41</b>

**3.5. Contratos realizados a trabajadores extranjeros por actividad económica**

Actividad Económica		Hombres	Mujeres	Total
21	Fabricación de productos farmacéuticos	5	7	12
22	Fabricación de productos de caucho y plásticos	148	90	238
23	Fabricación de otros productos minerales no metálicos	70	11	81
24	Metalurgia. Fabricación de productos de hierro, acero y ferroaleaciones	44	4	48
25	Fabricación de productos metálicos, excepto maquinaria y equipo	153	11	164
26	Fabricación de productos informáticos, electrónicos y ópticos	21	76	97
27	Fabricación de material y equipo eléctrico	77	111	188
28	Fabricación de maquinaria y equipo n.c.o.p.	42	9	51
29	Fabricación de vehículos de motor, remolques y semirremolques	441	130	571
30	Fabricación de otro material transporte	1	1	2
31	Fabricación de muebles	70	15	85
32	Otras industrias manufactureras	8	10	18
33	Reparación e instalación de maquinaria y equipo	25	2	27
35	Suministro de energía eléctrica, gas, vapor y aire acondicionado	5	0	5
36	Captación, depuración y distribución de agua	6	0	6
37	Recogida y tratamiento de aguas residuales	1	0	1
38	Recogida, tratamiento y eliminación de residuos. Valorización	28	4	32
39	Actividades de descontaminación y otros servicios de gestión de residuos	0	0	0
41	Construcción de edificios	334	9	343
42	Ingeniería civil	18	0	18
43	Actividades de construcción especializada	393	9	402
45	Venta y reparación de vehículos de motor y motocicletas	46	2	48
46	Comercio al por mayor e intermediarios del comercio, excepto de vehículos de motor y motocicletas	271	169	440
47	Comercio al por menor, excepto de vehículos de motor y motocicletas	188	236	424
49	Transporte terrestre y por tubería	473	28	501
50	Transporte marítimo y por vías navegables interiores	0	0	0
51	Transporte aéreo	0	0	0
52	Almacenamiento y actividades anexas al transporte	381	152	533
53	Actividades postales y de correos	72	14	86
55	Servicios de alojamiento	43	92	135
56	Servicios de comidas y bebidas	324	507	831
58	Edición	8	23	31
59	Actividades cinematográficas, de vídeo y de programas de televisión, grabación de sonido y edición musical	0	4	4
60	Actividades de programación y emisión de radio y televisión	0	0	0
61	Telecomunicaciones	6	1	7
62	Programación, consultoría y otras actividades relacionadas con la informática	10	9	19
63	Servicios de información	1	0	1
64	Servicios financieros, excepto seguros y fondos de pensiones	2	0	2
65	Seguros, reaseguros y fondos de pensiones, excepto seguridad social obligatoria	1	0	1
66	Actividades auxiliares a los servicios financieros y a los seguros	0	2	2
68	Actividades inmobiliarias	8	2	10
69	Actividades jurídicas y de contabilidad	0	6	6
70	Actividades de las sedes centrales. Actividades de consultoría de gestión empresarial	9	3	12
71	Servicios técnicos de arquitectura e ingeniería. Ensayos y análisis técnicos	51	52	103

**3.5. Contratos realizados a trabajadores extranjeros por actividad económica**

Actividad Económica		Hombres	Mujeres	Total
72	Investigación y desarrollo	8	0	8
73	Publicidad y estudios de mercado	7	5	12
74	Otras actividades profesionales, científicas y técnicas	31	34	65
75	Actividades veterinarias	0	0	0
77	Actividades de alquiler	15	2	17
78	Actividades relacionadas con el empleo	59	16	75
79	Actividades de agencias de viajes, operadores turísticos, servicios de reserva y actividades relacionadas con los mismos	3	2	5
80	Actividades de seguridad e investigación	17	11	28
81	Servicios a edificios y actividades de jardinería	210	573	783
82	Actividades administrativas de oficina y otras actividades auxiliares a las empresas	182	207	389
84	Administración pública y defensa. Seguridad social obligatoria	7	31	38
85	Educación	86	140	226
86	Actividades sanitarias	11	49	60
87	Asistencia en establecimientos residenciales	18	338	356
88	Actividades de servicios sociales sin alojamiento	11	103	114
90	Actividades de creación, artísticas y espectáculos	7	1	8
91	Actividades de bibliotecas, archivos, museos y otras actividades culturales	1	4	5
92	Actividades de juegos de azar y apuestas	4	5	9
93	Actividades deportivas, recreativas y de entretenimiento	93	41	134
94	Actividades asociativas	7	15	22
95	Reparación de ordenadores, efectos personales y artículos de uso doméstico	11	24	35
96	Otros servicios personales	28	35	63
97	Actividades de los hogares como empleadores de personal doméstico	27	381	408
98	Actividades de los hogares como productores de bienes y servicios para uso propio	0	0	0
99	Actividades de organizaciones y organismos extraterritoriales	0	0	0
	<b>Total</b>	<b>8.758</b>	<b>5.403</b>	<b>14.161</b>