



**INFORME MENSUAL  
DE PARO REGISTRADO Y CONTRATOS**

**INSTITUTO ARAGONÉS DE EMPLEO**

**ARAGÓN  
OCTUBRE  
2020**

## ÍNDICE

### 1. Paro registrado

1.1.	Evolución del paro registrado según ámbito territorial	4
1.2.	Evolución mensual del paro registrado	4
1.3.	Paro registrado por género	4
1.4.	Evolución mensual por género	5
1.5.	Evolución mensual por grupo de edad	5
1.6.	Paro registrado por grupo de edad, provincia y género	6
1.7.	Paro registrado por género y grupo de edad	6
1.8.	Porcentaje que supone cada segmento de edad respecto al total de cada género	7
1.9.	Paro registrado por nivel académico, provincia y género	7
1.10.	Porcentaje que representa cada nivel académico respecto al total de cada género	8
1.11.	Paro registrado por nivel académico y grupo de edad. Hombres	8
1.12.	Paro registrado por nivel académico y grupo de edad. Mujeres	9
1.13.	Trabajadores parados de larga duración por grupo de edad	9
1.14.	Duración media de la demanda en desempleo según grupo de edad y género	9
1.15.	Duración media de la demanda en desempleo según nivel académico y género	10
1.16.	Ámbito de búsqueda de empleo en el que el demandante está dispuesto a trabajar	10
1.17.	Parados con Formación Profesional por Área de Conocimiento	11
1.18.	Parados con titulaciones universitarias por Área de Conocimiento	13
1.19.	Actividad económica de la última empresa en la que los trabajadores han prestado sus servicios	15
1.20.	Trabajadores sin empleo anterior según género y grupo de edad	17
1.21.	Trabajadores con una discapacidad igual o superior al 33%	17
1.22.	Trabajadores extranjeros según género y grupo de edad	18
1.23.	Porcentaje de trabajadores extranjeros en los trabajadores parados	18

## 2. Contratación

2.1.	Total contratos según ámbito territorial	19
2.2.	Evolución mensual de la contratación	19
2.3.	Contratos por modalidad y provincia	20
2.4.	Contratos por modalidad. Evolución mensual	20
2.5.	Evolución mensual de los contratos por género	22
2.6.	Evolución mensual de los contratos por tramo de edad	22
2.7.	Contratos por grupo de edad	23
2.8.	Contratos por género y grupo de edad	23
2.9.	Contratos por género y provincia	24
2.10.	Contratos indefinidos totales por género y grupo de edad	24
2.11.	Contratos por nivel académico, género, contratos indefinidos y duración media en días	24
2.12.	Contratos iniciales por sector de actividad económica	25
2.13.	Contratos totales por actividad económica y género	26
2.14.	Contratos realizados por las empresas de trabajo temporal según provincia	28
2.15.	Contratos realizados por tipo de jornada, tipo de contrato, grupo de edad y género	28
2.16.	Ocupaciones más contratadas (con 100 y más contratos) por género	28
2.17.	Ocupaciones más contratadas con contrato indefinido por grupo ocupacional	30

## 3. Contratación de trabajadores extranjeros

3.1.	Contratos realizados a trabajadores extranjeros por nacionalidad y provincia	32
3.2.	Contratos realizados a trabajadores extranjeros por nacionalidad y género	32
3.3.	Contratos realizados a trabajadores extranjeros por género y grupo de edad	33
3.4.	Ocupaciones más contratadas (con 30 y más trabajadores extranjeros) por género	34
3.5.	Contratos realizados a trabajadores extranjeros por actividad económica	35

# 1. Paro Registrado

**1.1. Evolución del paro registrado según ámbito territorial**

Ámbito	Octubre 2020	Variación mes anterior		Variación año anterior	
		Total	%	Total	%
Huesca	11.049	345	3,22%	2.324	26,64%
Teruel	6.608	199	3,11%	1.004	17,92%
Zaragoza	60.209	612	1,03%	9.303	18,27%
<b>Aragón</b>	<b>77.866</b>	<b>1.156</b>	<b>1,51%</b>	<b>12.631</b>	<b>19,36%</b>
España	3.826.043	49.558	1,31%	648.384	20,40%

## 1.2. EVOLUCIÓN MENSUAL DEL PARO REGISTRADO

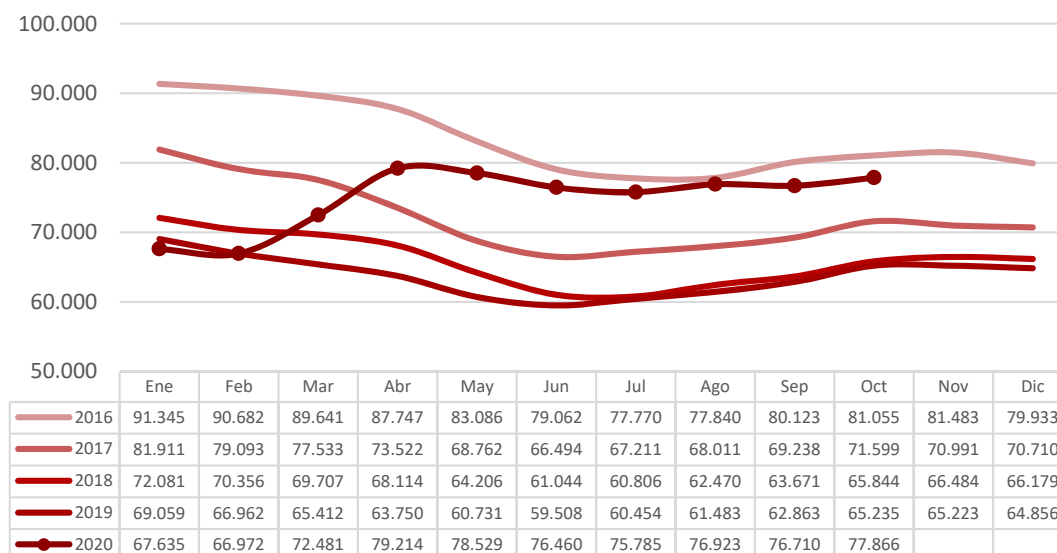

## 1.3. PARO REGISTRADO POR GÉNERO (%)

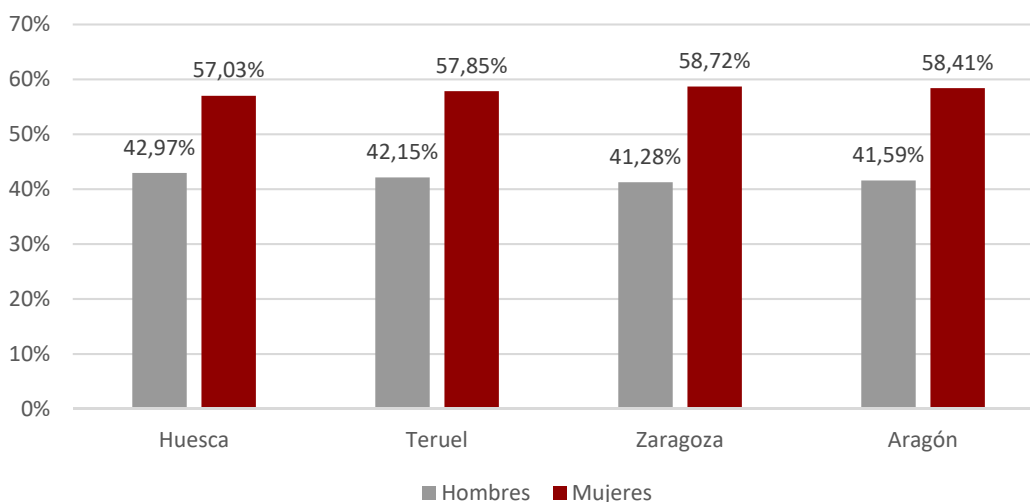

### 1.4. EVOLUCIÓN MENSUAL POR GÉNERO

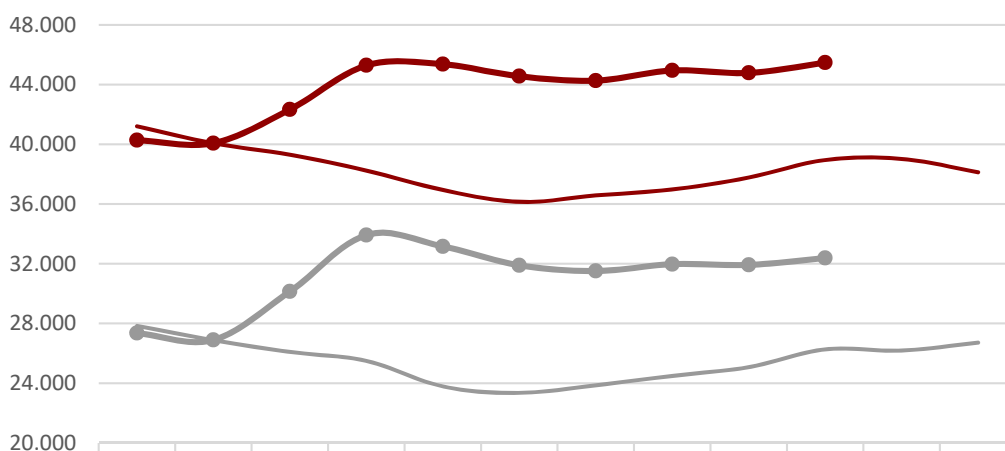

	Ene	Feb	Mar	Abr	May	Jun	Jul	Ago	Sep	Oct	Nov	Dic
Hombres 2019	27.845	26.888	26.099	25.502	23.786	23.360	23.869	24.501	25.081	26.274	26.192	26.722
Mujeres 2019	41.214	40.074	39.313	38.248	36.945	36.148	36.585	36.982	37.782	38.961	39.031	38.134
Hombres 2020	27.357	26.896	30.147	33.924	33.161	31.898	31.515	31.973	31.923	32.385		
Mujeres 2020	40.278	40.076	42.334	45.290	45.368	44.562	44.270	44.950	44.787	45.481		

### 1.5. EVOLUCIÓN MENSUAL POR GRUPO DE EDAD

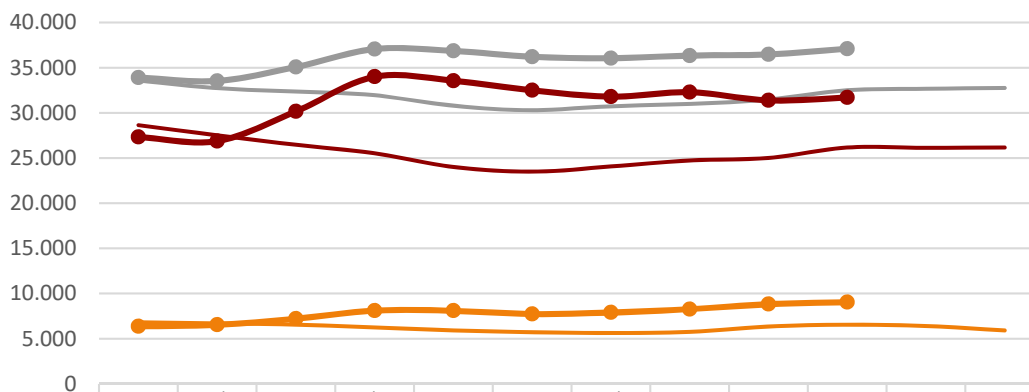

	Ene	Feb	Mar	Abr	May	Jun	Jul	Ago	Sep	Oct	Nov	Dic
2019: <25	6.819	6.698	6.562	6.260	5.925	5.715	5.629	5.753	6.354	6.554	6.412	5.913
2019: 25-44	28.641	27.520	26.474	25.523	24.017	23.497	24.077	24.737	25.014	26.166	26.134	26.168
2019: >=45	33.599	32.744	32.376	31.967	30.789	30.296	30.748	30.993	31.495	32.515	32.677	32.775
2020: <25	6.373	6.546	7.223	8.120	8.106	7.735	7.916	8.273	8.836	9.046		
2020: 25-44	27.342	26.884	30.178	34.021	33.560	32.512	31.811	32.304	31.399	31.714		
2020: >=45	33.920	33.542	35.080	37.073	36.863	36.213	36.058	36.346	36.475	37.106		

**1.6. Paro registrado por grupo de edad, provincia y género**

Edad	Huesca		Teruel		Zaragoza		Aragón	
	H	M	H	M	H	M	H	M
<20	250	196	151	113	1.075	791	1.476	1.100
20-24	570	522	304	340	2.314	2.420	3.188	3.282
25-29	530	641	285	425	2.495	3.209	3.310	4.275
30-34	424	728	231	440	2.147	3.416	2.802	4.584
35-39	493	766	227	418	2.165	3.845	2.885	5.029
40-44	500	798	293	431	2.597	4.210	3.390	5.439
45-49	509	707	299	376	2.764	4.079	3.572	5.162
50-54	492	611	312	422	3.005	4.127	3.809	5.160
55-59	527	695	351	396	3.169	4.496	4.047	5.587
>=60	453	637	332	462	3.121	4.764	3.906	5.863
<b>Total</b>	<b>4.748</b>	<b>6.301</b>	<b>2.785</b>	<b>3.823</b>	<b>24.852</b>	<b>35.357</b>	<b>32.385</b>	<b>45.481</b>

**1.7. PARO REGISTRADO POR GÉNERO Y GRUPO DE EDAD**

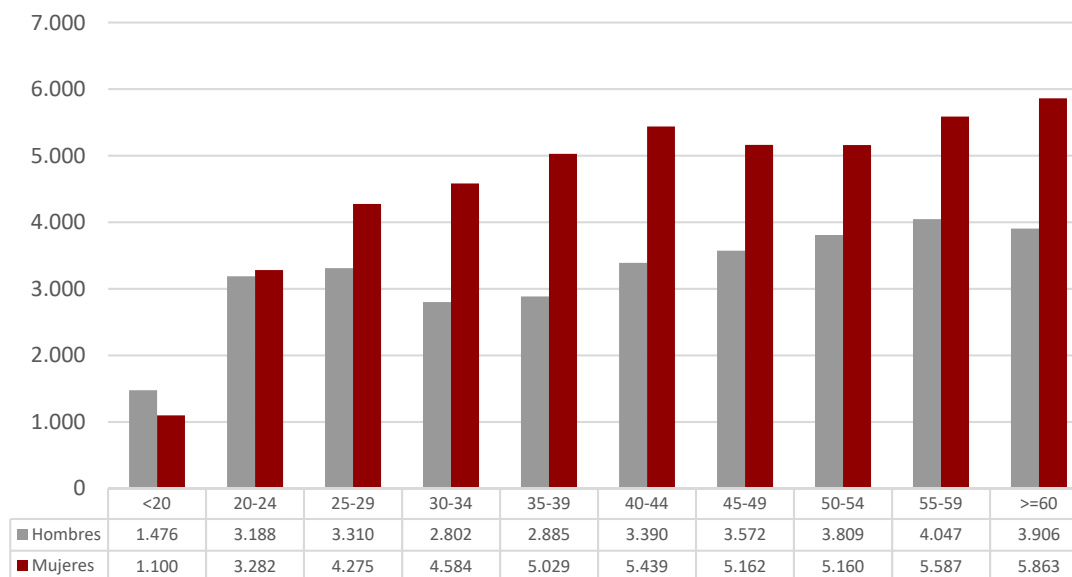

### 1.8. PORCENTAJE QUE SUPONE CADA SEGMENTO DE EDAD RESPECTO AL TOTAL DE CADA GÉNERO

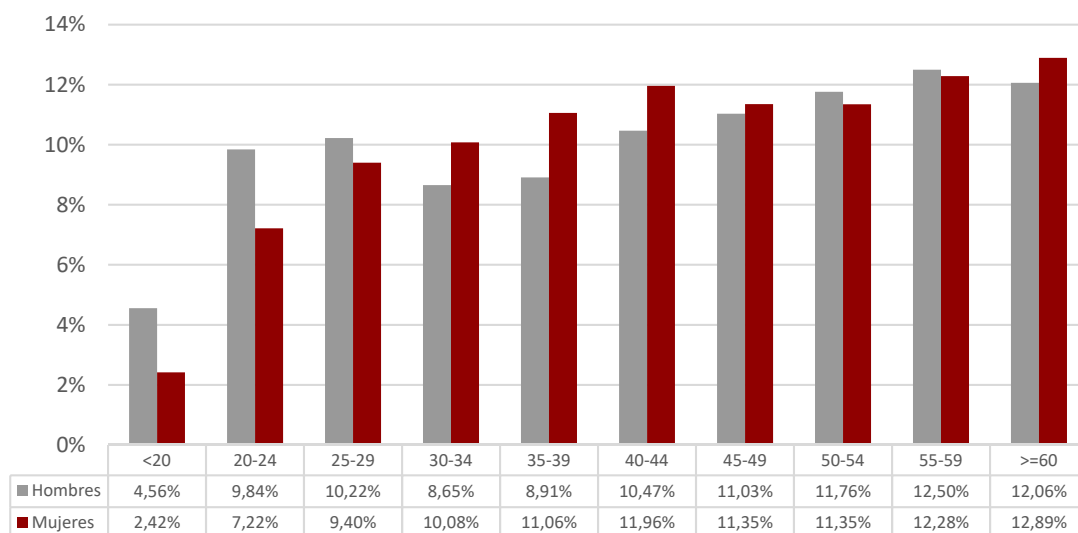

### 1.9. Paro registrado por nivel académico, provincia y género

Nivel Académico	Huesca		Teruel		Zaragoza		Aragón	
	H	M	H	M	H	M	H	M
Educación Primaria o inferior	1.463	1.817	794	1.172	5.207	6.878	7.464	9.867
Primera Etapa de Educ. Secundaria	2.108	2.423	1.350	1.520	12.823	16.713	16.281	20.656
<b>Segunda Etapa de Educ. Secundaria:</b>								
- Bachillerato	343	490	150	209	1.954	2.877	2.447	3.576
- Enseñanza media de formación profesional	264	429	163	319	1.563	2.655	1.990	3.403
<b>Enseñanza Superior:</b>								
- De formación profesional	222	417	138	220	1.485	2.176	1.845	2.813
- Universitaria	348	725	190	383	1.820	4.058	2.358	5.166
<b>Total</b>	<b>4.748</b>	<b>6.301</b>	<b>2.785</b>	<b>3.823</b>	<b>24.852</b>	<b>35.357</b>	<b>32.385</b>	<b>45.481</b>

### 1.10. PORCENTAJE QUE REPRESENTA CADA NIVEL ACADÉMICO RESPECTO AL TOTAL DE CADA GÉNERO

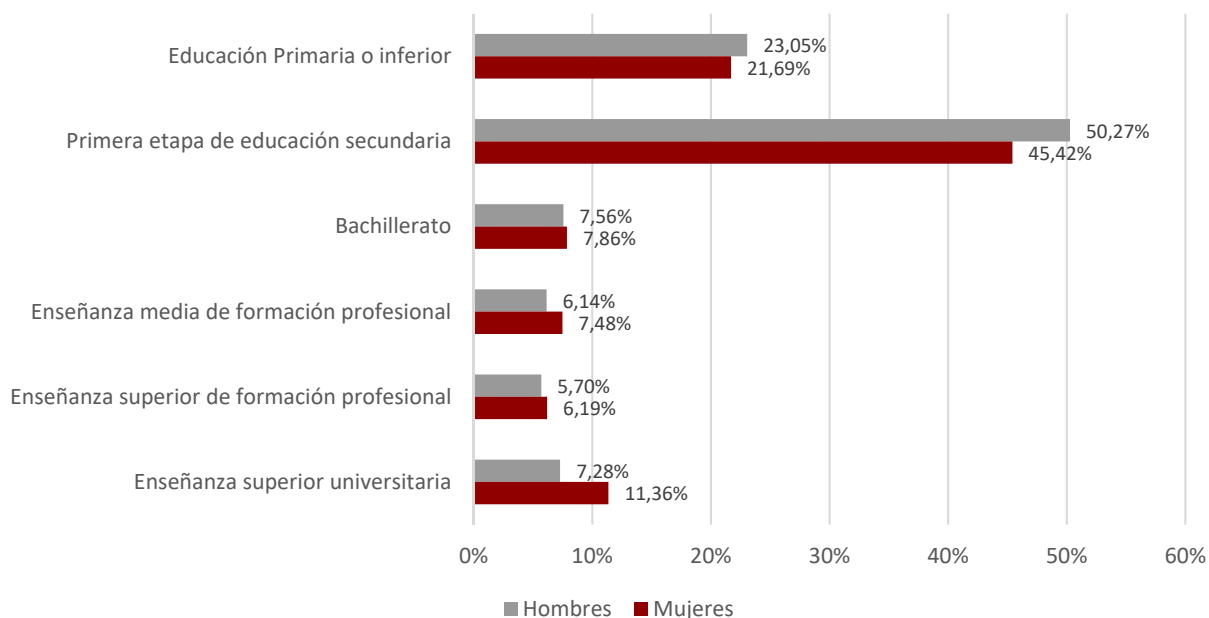

### 1.11. Paro registrado por nivel académico y grupo de edad. Hombres

Nivel Académico	< 25 años		25 – 44 años		≥45 años	
	T	%	T	%	T	%
<b>Educación Primaria o inferior</b>	849	18,20%	2.731	22,05%	3.884	25,33%
<b>Primera Etapa de Educ. Secundaria</b>	2.588	55,49%	5.691	45,94%	8.002	52,18%
<b>Segunda Etapa de Educ. Secundaria:</b>						
- Bachillerato	413	8,86%	747	6,03%	1.287	8,39%
- Enseñanza media de formación profesional	381	8,17%	945	7,63%	664	4,33%
<b>Enseñanza Superior:</b>						
- De formación profesional	259	5,55%	1.003	8,10%	583	3,80%
- Universitaria	174	3,73%	1.270	10,25%	914	5,96%
<b>Total</b>	<b>4.664</b>	<b>100,00%</b>	<b>12.387</b>	<b>100,00%</b>	<b>15.334</b>	<b>100,00%</b>



1.12. Paro registrado por nivel académico y grupo de edad. Mujeres						
Nivel Académico	< 25 años		25 – 44 años		≥ 45 años	
	T	%	T	%	T	%
Educación Primaria o inferior	714	16,29%	4.855	25,12%	4.298	19,74%
Primera Etapa de Educ. Secundaria	2.284	52,12%	7.204	37,27%	11.168	51,30%
Segunda Etapa de Educ. Secundaria:						
- Bachillerato	400	9,13%	1.334	6,90%	1.842	8,46%
- Enseñanza media de formación profesional	321	7,33%	1.475	7,63%	1.607	7,38%
Enseñanza Superior:						
- De formación profesional	232	5,29%	1.537	7,95%	1.044	4,80%
- Universitaria	431	9,84%	2.922	15,12%	1.813	8,33%
<b>Total</b>	<b>4.382</b>	<b>100,00%</b>	<b>19.327</b>	<b>100,00%</b>	<b>21.772</b>	<b>100,00%</b>

### 1.13. Trabajadores parados de larga duración\* por grupo de edad y género

Edad	Nº Parados			% variación mes anterior		
	Hombres	Mujeres	Total	Hombres	Mujeres	Total
<25 años	504	639	1.143	13,77%	15,76%	14,87%
25-44 años	2.441	6.078	8.519	10,50%	6,84%	7,86%
≥45 años	7.054	12.474	19.528	4,66%	3,47%	3,89%
<b>Total</b>	<b>9.999</b>	<b>19.191</b>	<b>29.190</b>	<b>6,46%</b>	<b>4,89%</b>	<b>5,42%</b>

\*Más de 12 meses como desempleado.

### 1.14. Duración media de la demanda en desempleo según grupo de edad y género (días)

Edad	Hombres	Mujeres	Total
<20	186	195	190
20-24	172	213	193
25-29	209	276	247
30-34	285	366	335
35-39	305	454	400
40-44	367	513	457
45-49	468	610	552
50-54	613	718	674
55-59	773	920	858
≥60	1.095	1.419	1.289
<b>Total</b>	<b>489</b>	<b>641</b>	<b>578</b>

1.15. Duración media de la demanda en desempleo según nivel académico y género (días)			
Nivel Académico	Hombres	Mujeres	Total
Educación Primaria o inferior	387	564	488
Primera Etapa de Educación. Secundaria	553	752	664
Segunda Etapa de Educación Secundaria:			
- Bachillerato	586	628	611
- Enseñanza media de formación profesional	385	603	522
Enseñanza Superior:			
- De formación profesional	386	474	439
- Universitaria	443	471	463
<b>Total</b>	<b>489</b>	<b>641</b>	<b>578</b>

**1.16. Ámbito de búsqueda de empleo en el que el demandante está dispuesto a trabajar**

Ámbito	T	%
Municipio, comarca o restringido*	56.390	72,42%
Provincia	15.722	20,19%
Aragón	3.693	4,74%
España	1.284	1,65%
Extranjero	777	1,00%
<b>Total</b>	<b>77.866</b>	<b>100,00%</b>

\*El ámbito restringido se refiere a un territorio muy concreto y definido, formado por varios municipios que no es preciso que sean colindantes y/o varias provincias.

1.17.1. Parados con Formación Profesional de Grado Medio por Área de Conocimiento<sup>(1)</sup>.

Área de Conocimiento		Hombres	Mujeres	Total	Duración media en desempleo (días)
345	Administración y gestión de empresas	351	1.815	<b>2.166</b>	662
723	Enfermería y atención a enfermos	69	851	<b>920</b>	453
815	Peluquería y servicios de belleza	11	458	<b>469</b>	509
520	Mecánica, electrónica y otra formación técnica	304	5	<b>309</b>	413
525	Vehículos de motor, barcos y aeronaves	281	4	<b>285</b>	331
811	Hostelería	108	151	<b>259</b>	434
523	Electrónica y automática	201	7	<b>208</b>	463
521	Maquinaria y metalurgia	202	4	<b>206</b>	457
761	Cuidado de niños y servicios para jóvenes	1	168	<b>169</b>	661
481	Ciencias de la computación	131	26	<b>157</b>	245
727	Farmacia	14	130	<b>144</b>	301
341	Ventas al por mayor y al por menor	28	114	<b>142</b>	485
213	Técnicas audiovisuales y medios de comunicación	62	75	<b>137</b>	438
621	Producción agrícola y explotación ganadera	49	57	<b>106</b>	470
522	Electricidad y energía	97	3	<b>100</b>	286
524	Procesos químicos	27	64	<b>91</b>	509
813	Deportes	65	25	<b>90</b>	214
623	Silvicultura	65	19	<b>84</b>	210
582	Construcción e ingeniería civil	62	20	<b>82</b>	506
212	Música y artes del espectáculo	25	36	<b>61</b>	255
543	Industrias de otros materiales (madera, papel, plástico, vidrio, piedra, arcilla, materiales artificiales, etc.)	41	6	<b>47</b>	464
542	Industria textil, confección, del calzado y piel	1	44	<b>45</b>	693
541	Industria de la alimentación	11	24	<b>35</b>	325
622	Horticultura	20	9	<b>29</b>	350
814	Servicios domésticos	0	26	<b>26</b>	754
215	Artesanía	7	8	<b>15</b>	332
861	Protección de la propiedad y de las personas	6	0	<b>6</b>	137
544	Minería y extracción	2	0	<b>2</b>	142
624	Pesca	1	0	<b>1</b>	463

<sup>1</sup>A partir de julio 2015 y debido al elevado número actual de titulaciones académicas, la información sobre el número de parados por titulación se agrupa por Área de Conocimiento. Una persona tiene la posibilidad de anotar en su demanda hasta 4 titulaciones que pueden ser incluso de la misma Área de Conocimiento.

1.17.2. Parados con Formación Profesional de Grado Superior por Área de Conocimiento<sup>(2)</sup>.

Área de Conocimiento		Hombres	Mujeres	Total	Duración media en desempleo (días)
345	Administración y gestión de empresas	265	1.113	<b>1.378</b>	550
481	Ciencias de la computación	223	209	<b>432</b>	519
213	Técnicas audiovisuales y medios de comunicación	179	237	<b>416</b>	357
143	Formación de docentes de enseñanza infantil	26	386	<b>412</b>	274
523	Electrónica y automática	287	26	<b>313</b>	462
521	Maquinaria y metalurgia	162	27	<b>189</b>	379
725	Tecnología de diagnóstico y tratamiento médico	30	144	<b>174</b>	379
342	Marketing y publicidad	58	102	<b>160</b>	311
522	Electricidad y energía	127	5	<b>132</b>	533
812	Viajes, turismo y ocio	21	107	<b>128</b>	403
724	Estudios dentales	20	107	<b>127</b>	286
525	Vehículos de motor, barcos y aeronaves	123	3	<b>126</b>	320
346	Secretariado y trabajo administrativo	10	111	<b>121</b>	574
524	Procesos químicos	41	75	<b>116</b>	367
852	Entornos naturales y vida salvaje	64	44	<b>108</b>	136
582	Construcción e ingeniería civil	41	61	<b>102</b>	569
811	Hostelería	45	57	<b>102</b>	235
813	Deportes	67	29	<b>96</b>	148
815	Peluquería y servicios de belleza	4	92	<b>96</b>	373
762	Trabajo social y orientación	7	83	<b>90</b>	268
214	Diseño	21	65	<b>86</b>	624
341	Ventas al por mayor y al por menor	20	48	<b>68</b>	387
726	Terapia y rehabilitación	11	47	<b>58</b>	369
520	Mecánica, electrónica y otra formación técnica	41	1	<b>42</b>	287
322	Biblioteconomía, documentación y archivos	6	35	<b>41</b>	420
720	Salud	10	27	<b>37</b>	382
211	Bellas Artes	12	21	<b>33</b>	707
621	Producción agrícola y explotación ganadera	16	17	<b>33</b>	424
215	Artesanía	6	24	<b>30</b>	533
542	Industria textil, confección, del calzado y piel	1	29	<b>30</b>	373
581	Arquitectura y urbanismo	13	9	<b>22</b>	544
721	Medicina	3	17	<b>20</b>	209
862	Salud y seguridad en el trabajo	12	8	<b>20</b>	288
541	Industria de la alimentación	7	12	<b>19</b>	300
543	Industrias de otros materiales (madera, papel, plástico, vidrio, piedra, arcilla, materiales artificiales, etc.)	14	4	<b>18</b>	465
223	Lenguas y dialectos españoles	2	9	<b>11</b>	138

<sup>2</sup>A partir de julio 2015 y debido al elevado número actual de titulaciones académicas, la información sobre el número de parados por titulación se agrupa por Área de Conocimiento.

Una persona tiene la posibilidad de anotar en su demanda hasta 4 titulaciones que pueden ser incluso de la misma Área de Conocimiento.

1.17.2. Parados con Formación Profesional de Grado Superior por Área de Conocimiento<sup>(2)</sup>.

Área de Conocimiento		Hombres	Mujeres	Total	Duración media en desempleo (días)
312	Sociología, antropología y geografía social y cultural	0	6	6	221
851	Control y tecnología medioambiental	0	1	1	61
861	Protección de la propiedad y de las personas	1	0	1	136
863	Enseñanza militar	1	0	1	403

1.18. Parados con titulaciones universitarias por Área de Conocimiento<sup>(3)</sup>.

Área de Conocimiento		Hombres	Mujeres	Total	Duración media en desempleo (días)
345	Administración y gestión de empresas	273	578	851	481
380	Derecho	180	417	597	616
143	Formación de docentes de enseñanza infantil	33	449	482	498
144	Formación de docentes de enseñanza primaria	81	340	421	551
311	Psicología	56	298	354	368
762	Trabajo social y orientación	35	301	336	351
340	Enseñanza comercial y administración	84	240	324	608
140	Formación de personal docente y ciencias de la educación	103	206	309	204
211	Bellas Artes	63	246	309	428
225	Historia y arqueología	134	166	300	614
812	Viajes, turismo y ocio	30	243	273	522
581	Arquitectura y urbanismo	97	111	208	381
314	Economía	88	115	203	576
222	Lenguas extranjeras	34	155	189	531
726	Terapia y rehabilitación	48	138	186	181
421	Biología y bioquímica	38	139	177	404
520	Mecánica, electrónica y otra formación técnica	113	63	176	378
312	Sociología, antropología y geografía social y cultural	66	103	169	401
321	Periodismo	50	94	144	273
521	Maquinaria y metalurgia	94	39	133	366
641	Veterinaria	43	87	130	316
442	Química	37	90	127	503
523	Electrónica y automática	93	29	122	378
342	Marketing y publicidad	35	74	109	244
524	Procesos químicos	32	70	102	568
223	Lenguas y dialectos españoles	13	76	89	683

<sup>3</sup>A partir de julio 2015 y debido al elevado número actual de titulaciones académicas, la información sobre el número de parados por titulación se agrupa por Área de Conocimiento.

Una persona tiene la posibilidad de anotar en su demanda hasta 4 titulaciones que pueden ser incluso de la misma Área de Conocimiento.

1.18. Parados con titulaciones universitarias por Área de Conocimiento<sup>(3)</sup>.

Área de Conocimiento		Hombres	Mujeres	Total	Duración media en desempleo (días)
522	Electricidad y energía	74	15	89	487
213	Técnicas audiovisuales y medios de comunicación	23	65	88	265
443	Geología y meteorología	37	51	88	450
146	Formación de docentes de formación profesional	20	65	85	401
723	Enfermería y atención a enfermos	7	78	85	539
721	Medicina	20	63	83	590
142	Ciencias de la educación	4	74	78	262
541	Industria de la alimentación	26	49	75	338
322	Biblioteconomía, documentación y archivos	15	52	67	488
813	Deportes	47	18	65	135
481	Ciencias de la computación	40	21	61	355
226	Filosofía y ética	28	32	60	610
621	Producción agrícola y explotación ganadera	29	26	55	345
212	Música y artes del espectáculo	30	23	53	276
582	Construcción e ingeniería civil	33	20	53	519
214	Diseño	7	42	49	401
422	Ciencias del medio ambiente	21	28	49	227
441	Física	25	18	43	558
727	Farmacia	6	37	43	275
343	Finanzas, banca y seguros	20	20	40	211
313	Ciencias políticas	13	24	37	291
622	Horticultura	14	15	29	219
461	Matemáticas	8	15	23	946
623	Silvicultura	13	10	23	127
725	Tecnología de diagnóstico y tratamiento médico	6	17	23	195
462	Estadística	8	14	22	1.013
220	Humanidades	4	15	19	232
862	Salud y seguridad en el trabajo	7	12	19	357
344	Contabilidad y gestión de impuestos	8	5	13	479
145	Formación de docentes de enseñanza de temas especiales	5	2	7	91
341	Ventas al por mayor y al por menor	2	5	7	765
542	Industria textil, confección, del calzado y piel	0	7	7	469
525	Vehículos de motor, barcos y aeronaves	4	1	5	334
544	Minería y extracción	4	1	5	994
724	Estudios dentales	0	5	5	139
100	Educación	0	3	3	601
210	Artes	2	1	3	379
221	Religión	2	1	3	774
310	Ciencias sociales y del comportamiento	0	3	3	188
851	Control y tecnología medioambiental	0	3	3	252
440	Ciencias físicas, químicas, geológicas	1	1	2	419
720	Salud	1	1	2	88
760	Servicios sociales	0	2	2	281

1.18. Parados con titulaciones universitarias por Área de Conocimiento<sup>(3)</sup>.

Área de Conocimiento		Hombres	Mujeres	Total	Duración media en desempleo (días)
852	Entornos naturales y vida salvaje	0	2	2	435
624	Pesca	0	1	1	88
640	Salud y cuidados de animales	0	1	1	1.089
840	Servicios de transporte	1	0	1	113
860	Servicios de seguridad	1	0	1	249
863	Enseñanza militar	1	0	1	408

## 1.19. Actividad económica de la última empresa en la que los trabajadores han prestado sus servicios

Actividad económica		Hombres	Mujeres	Total
01	Agricultura, ganadería, caza y servicios relacionados con las mismas	3.228	1.732	4.960
02	Silvicultura y explotación forestal	102	46	148
03	Pesca y acuicultura	6	3	9
05	Extracción de antracita, hulla y lignito	40	4	44
06	Extracción de crudo de petróleo y gas natural	1	0	1
07	Extracción de minerales metálicos	9	1	10
08	Otras industrias extractivas	22	8	30
09	Actividades de apoyo a las industrias extractivas	3	0	3
10	Industria de la alimentación	687	1.036	1.723
11	Fabricación de bebidas	38	60	98
12	Industria del tabaco	1	9	10
13	Industria textil	57	213	270
14	Confección de prendas de vestir	48	371	419
15	Industria del cuero y del calzado	68	162	230
16	Industria de la madera y del corcho, excepto muebles; cestería y espartería	152	41	193
17	Industria del papel	55	36	91
18	Artes gráficas y reproducción de soportes grabados	84	89	173
19	Coquerías y refino de petróleo	0	2	2
20	Industria química	113	118	231
21	Fabricación de productos farmacéuticos	22	31	53
22	Fabricación de productos de caucho y plásticos	155	152	307
23	Fabricación de otros productos minerales no metálicos	152	55	207
24	Metalurgia; fabricación de productos de hierro, acero y ferroaleaciones	207	56	263
25	Fabricación de productos metálicos, excepto maquinaria y equipo	581	150	731
26	Fabricación de productos informáticos, electrónicos y ópticos	49	79	128
27	Fabricación de material y equipo eléctrico	174	138	312
28	Fabricación de maquinaria y equipo n.c.o.p.	272	94	366
29	Fabricación de vehículos de motor, remolques y semirremolques	864	412	1.276
30	Fabricación de otro material de transporte	62	9	71
31	Fabricación de muebles	210	96	306
32	Otras industrias manufactureras	122	135	257
33	Reparación e instalación de maquinaria y equipo	201	43	244
35	Suministro de energía eléctrica, gas, vapor y aire acondicionado	26	14	40
36	Captación, depuración y distribución de agua	85	15	100

1.19. Actividad económica de la última empresa en la que los trabajadores han prestado sus servicios				
	Actividad económica	Hombres	Mujeres	Total
37	Recogida y tratamiento de aguas residuales	5	2	7
38	Recogida, tratamiento y eliminación de residuos; valorización	232	108	340
39	Actividades de descontaminación y otros servicios de gestión de residuos	6	1	7
41	Construcción de edificios	1.793	224	2.017
42	Ingeniería civil	172	24	196
43	Actividades de construcción especializada	2.107	402	2.509
45	Venta y reparación de vehículos de motor y motocicletas	409	131	540
46	Comercio al por mayor e intermediarios del comercio, excepto de vehículos de motor y motocicletas	1.092	1.604	2.696
47	Comercio al por menor, excepto de vehículos de motor y motocicletas	1.475	5.299	6.774
49	Transporte terrestre y por tubería	1.043	262	1.305
50	Transporte marítimo y por vías navegables interiores	0	7	7
51	Transporte aéreo	9	14	23
52	Almacenamiento y actividades anexas al transporte	384	234	618
53	Actividades postales y de correos	215	219	434
55	Servicios de alojamiento	364	1.042	1.406
56	Servicios de comidas y bebidas	2.218	5.304	7.522
58	Edición	41	49	90
59	Actividades cinematográficas, de vídeo y de programas de televisión, grabación de sonido y edición musical	95	104	199
60	Actividades de programación y emisión de radio y televisión	11	11	22
61	Telecomunicaciones	79	80	159
62	Programación, consultoría y otras actividades relacionadas con la informática	214	156	370
63	Servicios de información	41	54	95
64	Servicios financieros, excepto seguros y fondos de pensiones	176	117	293
65	Seguros, reaseguros y fondos de pensiones, excepto Seguridad Social obligatoria	25	42	67
66	Actividades auxiliares a los servicios financieros y a los seguros	37	98	135
68	Actividades inmobiliarias	102	172	274
69	Actividades jurídicas y de contabilidad	93	337	430
70	Actividades de las sedes centrales; actividades de consultoría de gestión empresarial	51	109	160
71	Servicios técnicos de arquitectura e ingeniería; ensayos y análisis técnicos	195	162	357
72	Investigación y desarrollo	51	76	127
73	Publicidad y estudios de mercado	168	299	467
74	Otras actividades profesionales, científicas y técnicas	261	640	901
75	Actividades veterinarias	13	34	47
77	Actividades de alquiler	120	104	224
78	Actividades relacionadas con el empleo	3.023	3.117	6.140
79	Actividades de agencias de viajes, operadores turísticos, servicios de reservas y actividades relacionadas con los mismos	42	95	137
80	Actividades de seguridad e investigación	179	62	241
81	Servicios a edificios y actividades de jardinería	942	3.004	3.946
82	Actividades administrativas de oficina y otras actividades auxiliares a las empresas	666	970	1.636



**1.19. Actividad económica de la última empresa en la que los trabajadores han prestado sus servicios**

Actividad económica		Hombres	Mujeres	Total
84	Administración Pública y defensa; Seguridad Social obligatoria	1.129	1.437	2.566
85	Educación	590	1.470	2.060
86	Actividades sanitarias	148	706	854
87	Asistencia en establecimientos residenciales	231	1.693	1.924
88	Actividades de servicios sociales sin alojamiento	209	856	1.065
90	Actividades de creación, artísticas y espectáculos	306	171	477
91	Actividades de bibliotecas, archivos, museos y otras actividades culturales	19	53	72
92	Actividades de juegos de azar y apuestas	48	145	193
93	Actividades deportivas, recreativas y de entretenimiento	399	380	779
94	Actividades asociativas	188	468	656
95	Reparación de ordenadores, efectos personales y artículos de uso doméstico	47	33	80
96	Otros servicios personales	259	1.195	1.454
97	Actividades de los hogares como empleadores de personal doméstico	179	1.800	1.979
98	Actividades de los hogares como productores de bienes y servicios para uso propio	11	15	26
99	Actividades de organizaciones y organismos extraterritoriales	10	21	31
00	Sin empleo anterior	2.567	4.859	7.426
	<b>Total</b>	<b>32.385</b>	<b>45.481</b>	<b>77.866</b>

**1.20. Trabajadores sin empleo anterior según género y grupo de edad**

Género	< 25 años	25 - 44 años	>= 45 años	Total
Hombres	1.603	599	365	2.567
Mujeres	1.510	1.923	1.426	4.859
Total	3.113	2.522	1.791	7.426

**1.21. Trabajadores con una discapacidad igual o superior al 33%**

Género	< 25 años	25 - 44 años	>= 45 años	Total
Hombres	158	644	774	1.576
Mujeres	76	474	941	1.491
Total	234	1.118	1.715	3.067

**1.22. Trabajadores extranjeros según género y grupo de edad (Porcentaje respecto al total de trabajadores parados por cada categoría)**

Género	<25 años		25-44 años		≥45 años		Total	
	T	%	T	%	T	%	T	%
<b>Hombres</b>	870	18,65%	3.142	25,37%	3.230	21,06%	<b>7.242</b>	<b>22,36%</b>
<b>Mujeres</b>	842	19,21%	6.137	31,75%	3.417	15,69%	<b>10.396</b>	<b>22,86%</b>
<b>Total</b>	<b>1.712</b>	<b>18,93%</b>	<b>9.279</b>	<b>29,26%</b>	<b>6.647</b>	<b>17,91%</b>	<b>17.638</b>	<b>22,65%</b>

**1.23. PORCENTAJE DE TRABAJADORES EXTRANJEROS EN LOS TRABAJADORES PARADOS**

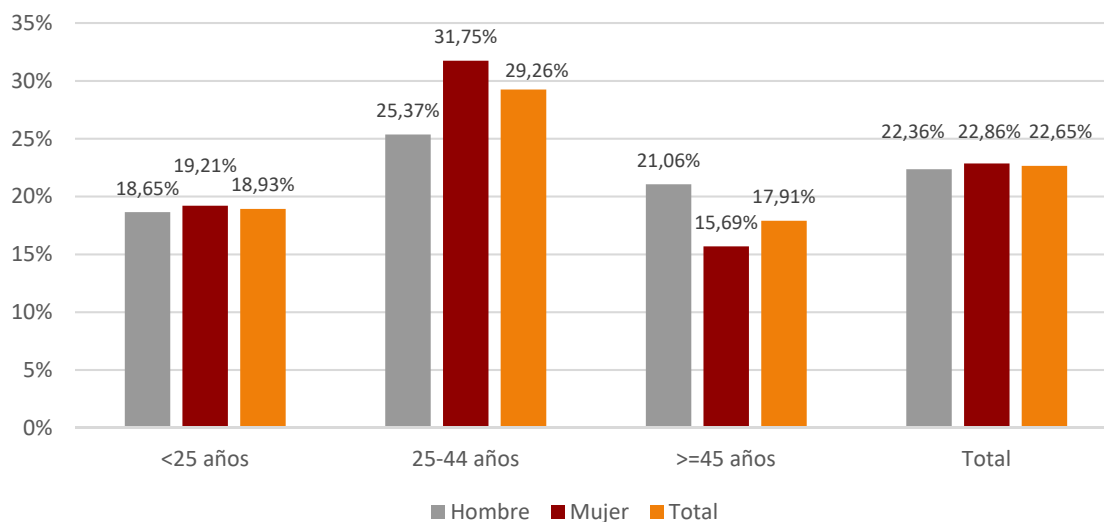

## 2. Contratación

### 2.1. Total contratos según ámbito territorial \*

	Huesca	Teruel	Zaragoza	Aragón	España
<b>Mes</b>	<b>5.971</b>	<b>3.890</b>	<b>33.861</b>	<b>43.722</b>	<b>1.551.357</b>
<b>% Δ mes anterior</b>	-2,56%	-12,35%	-9,38%	-8,78%	-4,97%
<b>% Δ año anterior</b>	-27,76%	-20,95%	-29,18%	-28,33%	-30,27%
<b>Total año</b>	68.020	32.158	287.959	388.137	13.138.104

\* Incluye los contratos convertidos en indefinidos

### 2.2. EVOLUCIÓN MENSUAL DE LA CONTRATACIÓN

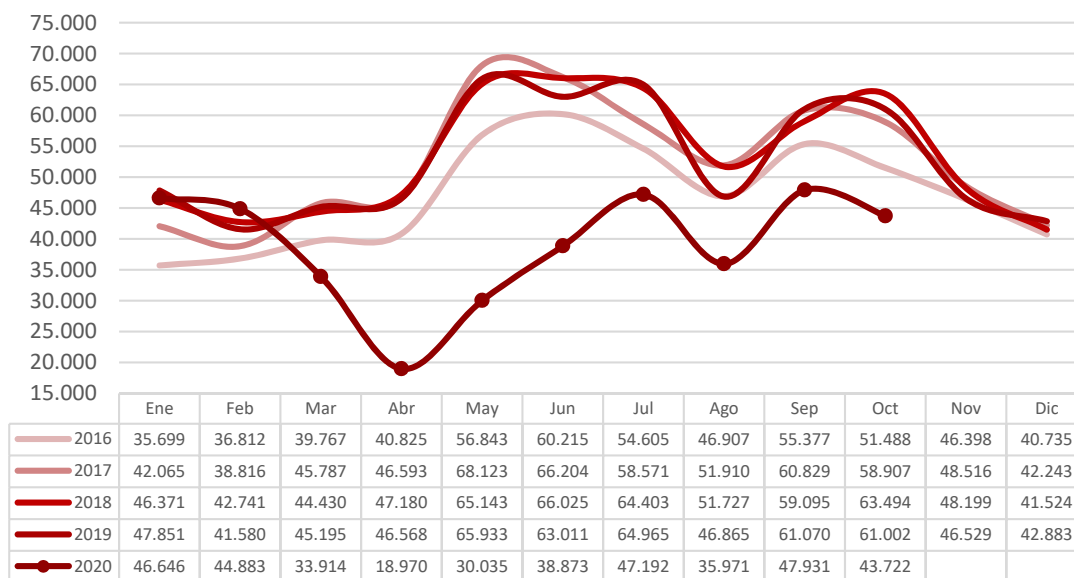

2.3. Contratos por modalidad y provincia				
Modalidad	Datos MES por ámbito			
	Huesca	Teruel	Zaragoza	Aragón
Indefinido (bonif./no bonificados)	331	195	1.704	<b>2.230</b>
Indef. Personas con Discapacidad	9	4	12	<b>25</b>
Conversión en Indefinidos	349	212	1.330	<b>1.891</b>
<b>TOTAL INDEFINIDOS</b>	<b>689</b>	<b>411</b>	<b>3.046</b>	<b>4.146</b>
Obra o servicio	1.990	918	8.675	<b>11.583</b>
Eventual circunstancias de la producción	2.642	2.176	19.076	<b>23.894</b>
Interinidad	608	353	2.726	<b>3.687</b>
Temporal discapacitados	4	4	58	<b>66</b>
Sustitución jubilación anticipada	0	0	0	<b>0</b>
Jubilación parcial	10	7	67	<b>84</b>
Relevo	4	5	26	<b>35</b>
Prácticas	15	12	84	<b>111</b>
Formación	5	2	29	<b>36</b>
Otros contratos	4	2	74	<b>80</b>
<b>TOTAL TEMPORALES</b>	<b>5.282</b>	<b>3.479</b>	<b>30.815</b>	<b>39.576</b>
<b>TOTAL CONTRATOS</b>	<b>5.971</b>	<b>3.890</b>	<b>33.861</b>	<b>43.722</b>

## 2.4. Contratos por modalidad. Evolución mensual. Aragón

Modalidad	MES					
	1	2	3	4	5	6
Indefinido (bonif./no bonificados)	2.588	2.385	2.064	962	1.575	2.225
Indef. Personas con Discapacidad	22	25	16	7	11	10
Conversión en Indefinidos	2.240	2.262	2.199	973	1.012	1.329
<b>TOTAL INDEFINIDOS</b>	<b>4.850</b>	<b>4.672</b>	<b>4.279</b>	<b>1.942</b>	<b>2.598</b>	<b>3.564</b>
Obra o servicio	13.210	12.369	9.370	8.950	15.512	17.770
Eventual circunstancias de la producción	24.328	23.197	17.138	6.613	10.380	15.353
Interinidad	3.877	3.871	2.893	1.344	1.399	1.926
Temporal discapacitados	45	59	59	12	19	56
Sustitución jubilación anticipada	1	0	4	1	2	2
Jubilación parcial	41	40	47	35	49	56
Relevo	36	27	21	18	19	25

## 2.4. Contratos por modalidad. Evolución mensual. Aragón

Modalidad	MES					
	1	2	3	4	5	6
Prácticas	137	103	77	40	44	84
Formación	34	488	9	1	3	10
Otros contratos	87	57	17	14	10	27
<b>TOTAL TEMPORALES</b>	<b>41.796</b>	<b>40.211</b>	<b>29.635</b>	<b>17.028</b>	<b>27.437</b>	<b>35.309</b>
<b>TOTAL CONTRATOS</b>	<b>46.646</b>	<b>44.883</b>	<b>33.914</b>	<b>18.970</b>	<b>30.035</b>	<b>38.873</b>

## 2.4. Contratos por modalidad. Evolución mensual. Aragón (continuación)

Modalidad	MES					
	7	8	9	10	11	12
Indefinido (bonif./no bonificados)	2.072	1.380	2.399	2.230		
Indef. Discapacitados	8	11	20	25		
Conversión en Indefinidos	1.860	1.613	2.475	1.891		
<b>TOTAL INDEFINIDOS</b>	<b>3.940</b>	<b>3.004</b>	<b>4.894</b>	<b>4.146</b>		
Obra o servicio	16.437	12.231	15.091	11.583		
Eventual circunstancias de la producción	23.651	17.661	23.811	23.894		
Interinidad	2.794	2.760	3.548	3.687		
Temporal discapacitados	38	39	58	66		
Sustitución jubilación anticipada	5	5	6	0		
Jubilación parcial	100	61	150	84		
Relevo	24	23	45	35		
Prácticas	128	54	185	111		
Formación	37	110	83	36		
Otros contratos	38	23	60	80		
<b>TOTAL TEMPORALES</b>	<b>43.252</b>	<b>32.967</b>	<b>43.037</b>	<b>39.576</b>		
<b>TOTAL CONTRATOS</b>	<b>47.192</b>	<b>35.971</b>	<b>47.931</b>	<b>43.722</b>		

### 2.5. EVOLUCIÓN MENSUAL CONTRATOS POR GÉNERO

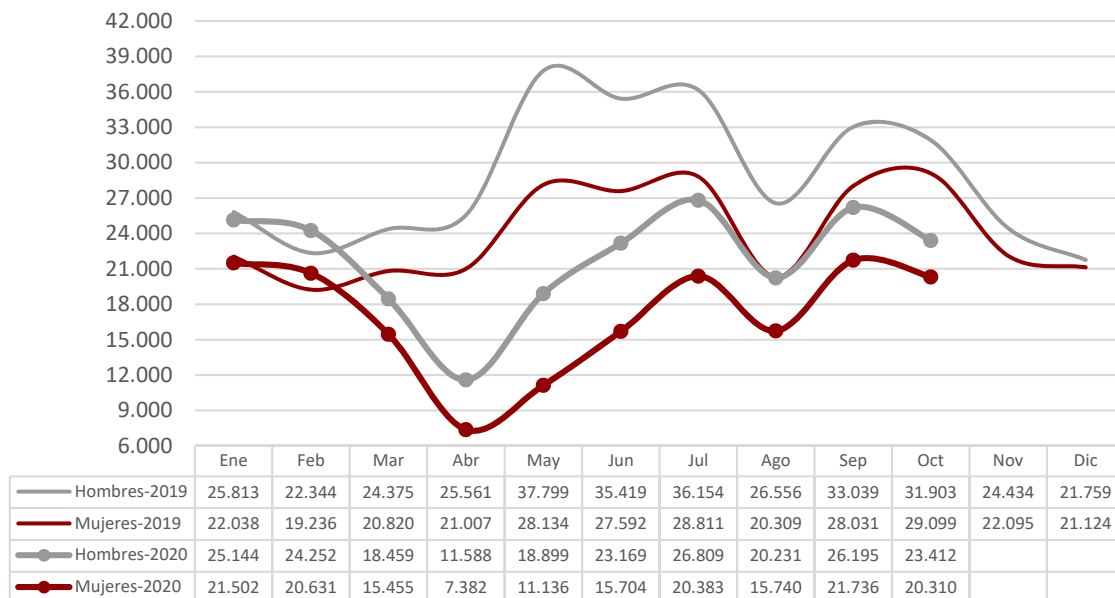

### 2.6. EVOLUCIÓN MENSUAL CONTRATOS POR TRAMO DE EDAD

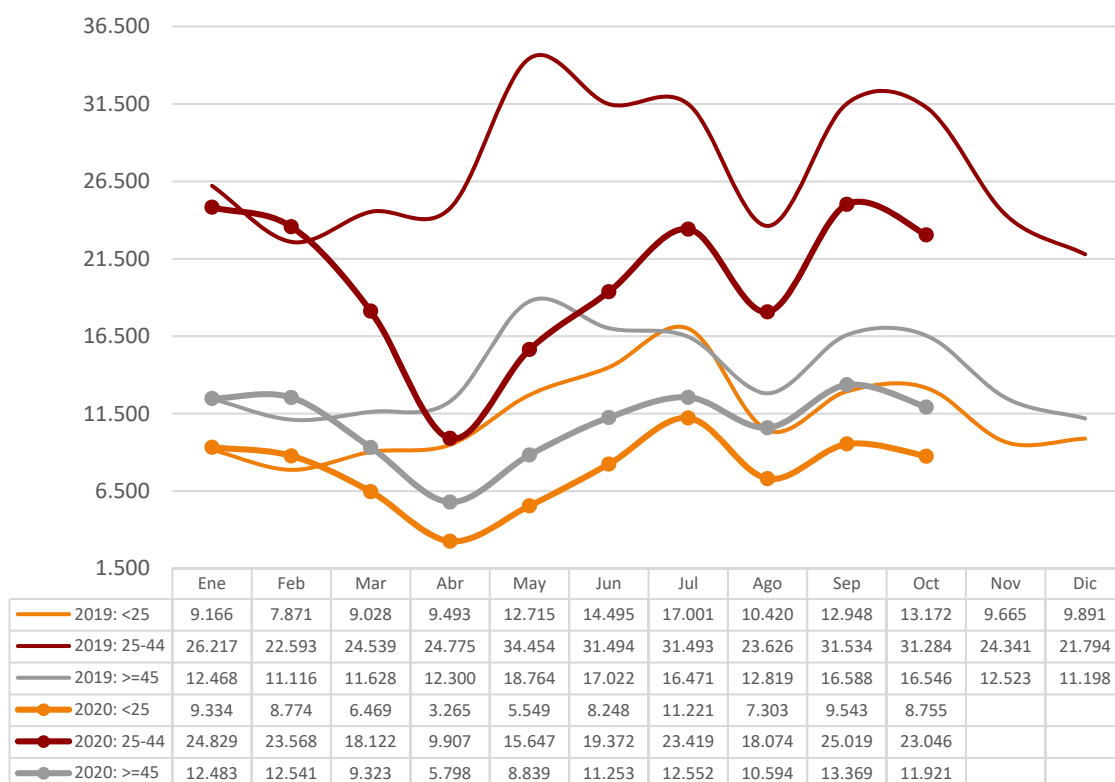

### 2.7. CONTRATOS POR GRUPOS DE EDAD

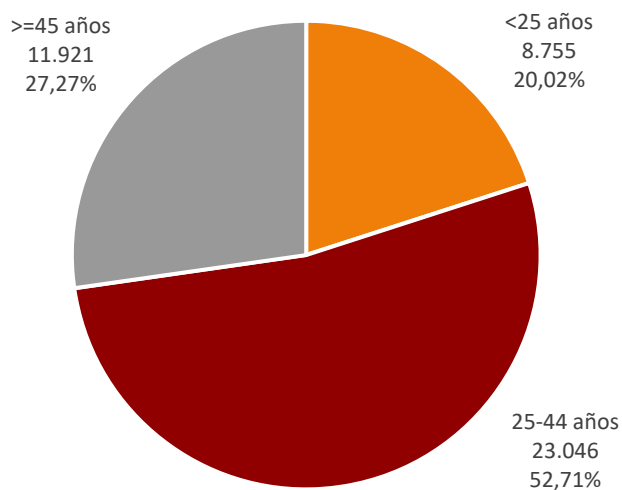

### 2.8. CONTRATOS POR GÉNERO Y GRUPO DE EDAD

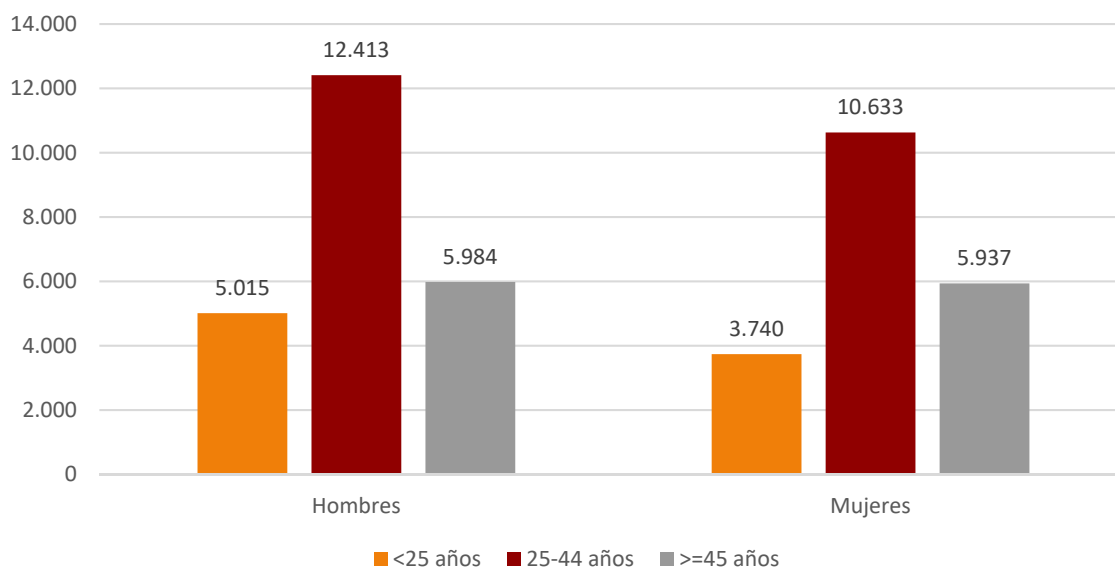

## 2.9. Contratos por género y provincia

Género	Huesca	Teruel	Zaragoza	Aragón
<b>Hombres</b>	3.197	2.298	17.917	<b>23.412</b>
<b>Mujeres</b>	2.774	1.592	15.944	<b>20.310</b>
<b>Total</b>	<b>5.971</b>	<b>3.890</b>	<b>33.861</b>	<b>43.722</b>

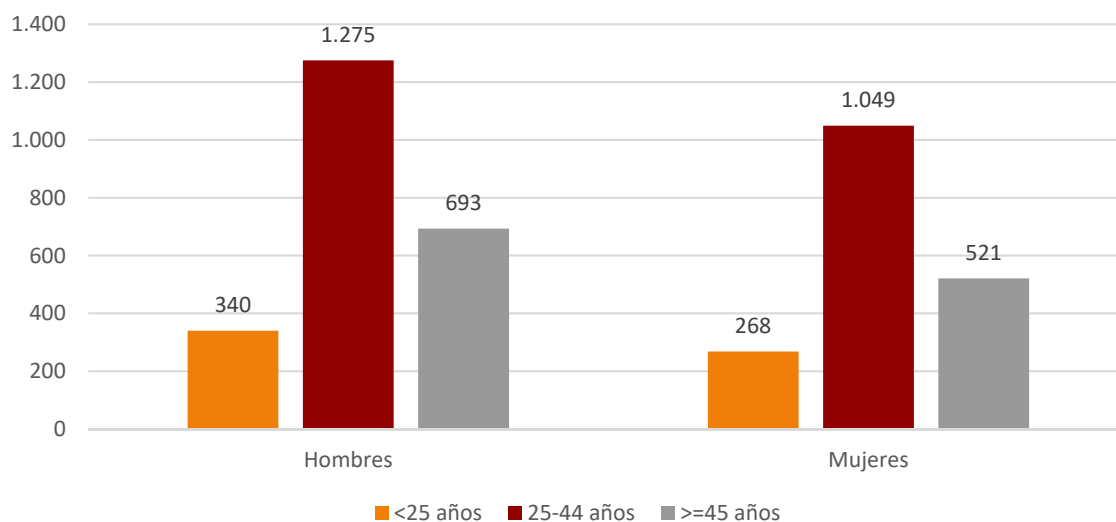
2.10. CONTRATOS INDEFINIDOS TOTALES  
POR GÉNERO Y GRUPO DE EDAD

## 2.11. Contratos por nivel académico, género, contratos indefinidos y duración media en días

Nivel Académico	Hombres	Mujeres	Total	Contratos Indefinidos Totales	Duración Media C. Temporal <sup>4</sup> (en días)
Educación Primaria o inferior	7.099	5.792	12.891	1.476	59
Primera Etapa de Educ. Secundaria	8.140	6.258	14.398	984	34
Segunda Etapa de Educ. Secundaria:					
- Bachillerato	3.617	3.457	7.074	477	34
- Enseñanza media de formación profesional	1.506	1.355	2.861	271	47
Enseñanza Superior:					
- De formación profesional	825	730	1.555	244	59
- Universitaria	2.225	2.718	4.943	694	96
<b>Total</b>	<b>23.412</b>	<b>20.310</b>	<b>43.722</b>	<b>4.146</b>	<b>48</b>

<sup>4</sup> Se refiere exclusivamente a la duración media de todos aquellos contratos temporales en los que se ha especificado una duración determinada excluyendo por lo tanto los que no comuniquen fecha fin.



### 2.12. CONTRATOS INICIALES POR SECTOR DE ACTIVIDAD ECONÓMICA

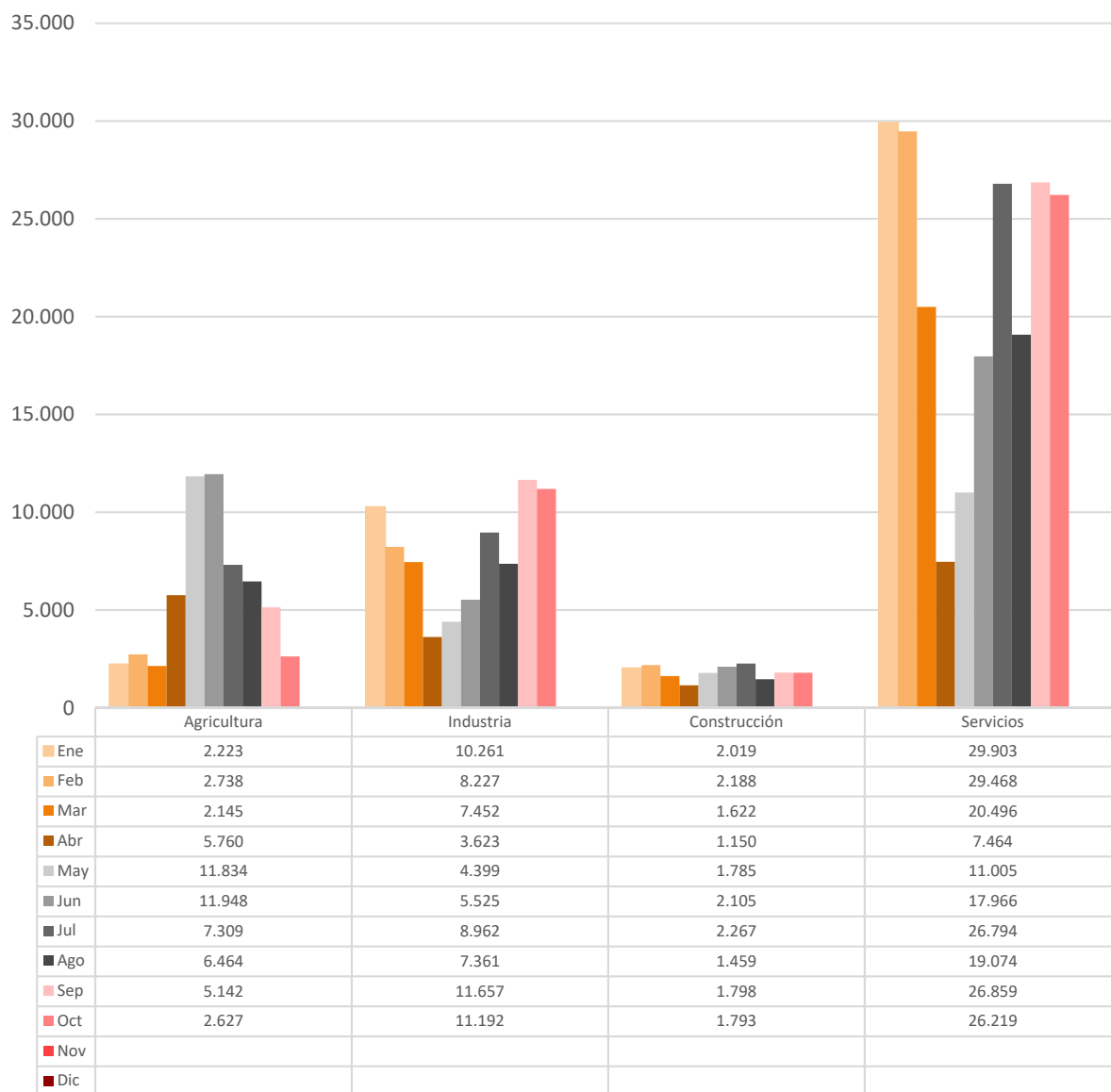

**2.13. Contratos totales (incluidos conversiones en indefinidos) por actividad económica y género**

Actividad económica		Hombres	Mujeres	Total
01	Agricultura, ganadería, caza y servicios relacionados con las mismas	2.086	508	2.594
02	Silvicultura y explotación forestal	96	17	113
03	Pesca y acuicultura	10	0	10
05	Extracción de antracita, hulla y lignito	0	0	0
06	Extracción de crudo de petróleo y gas natural	0	0	0
07	Extracción de minerales metálicos	1	0	1
08	Otras industrias extractivas	12	0	12
09	Actividades de apoyo a las industrias extractivas	0	0	0
10	Industria de la alimentación	1.272	1.084	2.356
11	Fabricación de bebidas	76	25	101
12	Industria del tabaco	0	0	0
13	Industria textil	77	82	159
14	Confección de prendas de vestir	78	228	306
15	Industria del cuero y del calzado	15	7	22
16	Industria de la madera y del corcho, excepto muebles. Cestería y espartería	54	7	61
17	Industria del papel	256	359	615
18	Artes gráficas y reproducción de soportes grabados	32	19	51
19	Coquerías y refino de petróleo	0	0	0
20	Industria química	153	259	412
21	Fabricación de productos farmacéuticos	19	23	42
22	Fabricación de productos de caucho y plásticos	619	286	905
23	Fabricación de otros productos minerales no metálicos	187	36	223
24	Metalurgia. Fabricación de productos de hierro, acero y ferroaleaciones	90	12	102
25	Fabricación de productos metálicos, excepto maquinaria y equipo	640	94	734
26	Fabricación de productos informáticos, electrónicos y ópticos	111	91	202
27	Fabricación de material y equipo eléctrico	460	629	1.089
28	Fabricación de maquinaria y equipo n.c.o.p.	330	77	407
29	Fabricación de vehículos de motor, remolques y semirremolques	2.058	898	2.956
30	Fabricación de otro material transporte	12	2	14
31	Fabricación de muebles	226	30	256
32	Otras industrias manufactureras	44	56	100
33	Reparación e instalación de maquinaria y equipo	207	35	242
35	Suministro de energía eléctrica, gas, vapor y aire acondicionado	27	4	31
36	Captación, depuración y distribución de agua	50	8	58
37	Recogida y tratamiento de aguas residuales	17	7	24
38	Recogida, tratamiento y eliminación de residuos. Valorización	124	26	150
39	Actividades de descontaminación y otros servicios de gestión de residuos	0	0	0
41	Construcción de edificios	614	38	652
42	Ingeniería civil	71	3	74
43	Actividades de construcción especializada	1.114	92	1.206
45	Venta y reparación de vehículos de motor y motocicletas	224	39	263
46	Comercio al por mayor e intermediarios del comercio, excepto de vehículos de motor y motocicletas	961	524	1.485
47	Comercio al por menor, excepto de vehículos de motor y motocicletas	1.096	2.013	3.109
49	Transporte terrestre y por tubería	1.082	110	1.192
50	Transporte marítimo y por vías navegables interiores	0	0	0
51	Transporte aéreo	0	0	0
52	Almacenamiento y actividades anexas al transporte	1.294	563	1.857
53	Actividades postales y de correos	570	606	1.176
55	Servicios de alojamiento	259	353	612
56	Servicios de comidas y bebidas	1.177	1.904	3.081
58	Edición	22	68	90

**2.13. Contratos totales (incluidos conversiones en indefinidos) por actividad económica y género**

Actividad económica		Hombres	Mujeres	Total
59	Actividades cinematográficas, de vídeo y de programas de televisión, grabación de sonido y edición musical	61	76	137
60	Actividades de programación y emisión de radio y televisión	9	5	14
61	Telecomunicaciones	25	6	31
62	Programación, consultoría y otras actividades relacionadas con la informática	171	81	252
63	Servicios de información	9	1	10
64	Servicios financieros, excepto seguros y fondos de pensiones	42	41	83
65	Seguros, reaseguros y fondos de pensiones, excepto Seguridad Social obligatoria	9	5	14
66	Actividades auxiliares a los servicios financieros y a los seguros	5	24	29
68	Actividades inmobiliarias	29	48	77
69	Actividades jurídicas y de contabilidad	26	104	130
70	Actividades de las sedes centrales. Actividades de consultoría de gestión empresarial	60	76	136
71	Servicios técnicos de arquitectura e ingeniería. Ensayos y análisis técnicos	336	263	599
72	Investigación y desarrollo	27	21	48
73	Publicidad y estudios de mercado	78	128	206
74	Otras actividades profesionales, científicas y técnicas	113	117	230
75	Actividades veterinarias	5	18	23
77	Actividades de alquiler	175	109	284
78	Actividades relacionadas con el empleo	144	56	200
79	Actividades de agencias de viajes, operadores turísticos, servicios de reserva y actividades relacionadas con los mismos	13	19	32
80	Actividades de seguridad e investigación	200	42	242
81	Servicios a edificios y actividades de jardinería	539	1.701	2.240
82	Actividades administrativas de oficina y otras actividades auxiliares a las empresas	563	796	1.359
84	Administración pública y defensa. Seguridad Social obligatoria	227	439	666
85	Educación	687	994	1.681
86	Actividades sanitarias	154	420	574
87	Asistencia en establecimientos residenciales	150	1.094	1.244
88	Actividades de servicios sociales sin alojamiento	127	689	816
90	Actividades de creación, artísticas y espectáculos	226	125	351
91	Actividades de bibliotecas, archivos, museos y otras actividades culturales	35	60	95
92	Actividades de juegos de azar y apuestas	13	19	32
93	Actividades deportivas, recreativas y de entretenimiento	929	446	1.375
94	Actividades asociativas	119	231	350
95	Reparación de ordenadores, efectos personales y artículos de uso doméstico	42	36	78
96	Otros servicios personales	87	189	276
97	Actividades de los hogares como empleadores de personal doméstico	52	606	658
98	Actividades de los hogares como productores de bienes y servicios para uso propio	0	0	0
99	Actividades de organizaciones y organismos extraterritoriales	2	3	5
<b>Total</b>		<b>23.412</b>	<b>20.310</b>	<b>43.722</b>

**2.14. Contratos realizados por las Empresas de Trabajo Temporal según provincia \***

Mes	Huesca	Teruel	Zaragoza	Aragón
Enero	613	948	10.038	<b>11.599</b>
Febrero	667	900	8.165	<b>9.732</b>
Marzo	506	793	7.796	<b>9.095</b>
Abril	427	148	4.072	<b>4.647</b>
Mayo	889	229	5.954	<b>7.072</b>
Junio	1.113	210	7.468	<b>8.791</b>
Julio	933	705	10.313	<b>11.951</b>
Agosto	667	437	8.406	<b>9.510</b>
Septiembre	605	891	12.213	<b>13.709</b>
Octubre	449	891	11.840	<b>13.180</b>
Noviembre	0	0	0	<b>0</b>
Diciembre	0	0	0	<b>0</b>
<b>Total año</b>	<b>6.869</b>	<b>6.152</b>	<b>86.265</b>	<b>99.286</b>

\* Con empresa usuaria identificada

**2.15. Contratos realizados por tipo de jornada, tipo de contrato, grupo de edad y género**

Tipo de jornada		<25 años		25-44 años		≥ 45 años		Total
		H	M	H	M	H	M	
Tiempo Completo	Indefinido	175	94	994	578	550	211	<b>2.602</b>
	Temporal	3.214	1.705	8.830	5.829	4.346	3.174	<b>27.098</b>
Tiempo Parcial	Indefinido	126	147	163	387	67	256	<b>1.146</b>
	Temporal	1.461	1.767	2.308	3.755	945	2.242	<b>12.478</b>
Fijo Discontinuo		39	27	118	84	76	54	<b>398</b>
<b>Total</b>		<b>5.015</b>	<b>3.740</b>	<b>12.413</b>	<b>10.633</b>	<b>5.984</b>	<b>5.937</b>	<b>43.722</b>

**2.16. Ocupaciones<sup>5</sup> más contratadas (con 100 y más contratos) por género. (85,31%% del total de la contratación)**

Código	Ocupación	Hombres	Mujeres	Total
9700	Peones de las industrias manufactureras	5.182	3.423	<b>8.605</b>
9210	Personal de limpieza de oficinas, hoteles y otros establecimientos similares	393	2.158	<b>2.551</b>
5120	Camareros asalariados	898	1.083	<b>1.981</b>
5220	Vendedores en tiendas y almacenes	486	1.454	<b>1.940</b>
9811	Peones del transporte de mercancías y descargadores	1.291	474	<b>1.765</b>
9511	Peones agrícolas (excepto en huertas, invernaderos, viveros y jardines)	1.368	306	<b>1.674</b>
4221	Empleados de servicios de correos (excepto empleados de mostrador)	295	537	<b>832</b>
9432	Mozos de equipaje y afines	441	307	<b>748</b>

<sup>5</sup> Según CNO-11 a 4 dígitos.

**2.16. Ocupaciones<sup>5</sup> más contratadas (con 100 y más contratos) por género.  
 (85,31%% del total de la contratación)**

Código	Ocupación	Hombres	Mujeres	Total
7899	Oficiales, operarios y artesanos de otros oficios no clasificados bajo otros epígrafes	525	147	<b>672</b>
8432	Conductores asalariados de camiones	631	21	<b>652</b>
9100	Empleados domésticos	25	590	<b>615</b>
3724	Monitores de actividades recreativas y de entretenimiento	263	305	<b>568</b>
5629	Trabajadores de los cuidados a las personas en servicios de salud no clasificados bajo otros epígrafes	36	495	<b>531</b>
7323	Ajustadores y operadores de máquinas-herramienta	293	222	<b>515</b>
8121	Operadores en instalaciones para la obtención y transformación de metales	293	210	<b>503</b>
9310	Ayudantes de cocina	164	309	<b>473</b>
8412	Conductores asalariados de automóviles, taxis y furgonetas	406	53	<b>459</b>
2329	Profesores y profesionales de la enseñanza no clasificados bajo otros epígrafes	221	236	<b>457</b>
5721	Cuidadores de niños en guarderías y centros educativos	44	412	<b>456</b>
9229	Otro personal de limpieza	152	300	<b>452</b>
5611	Auxiliares de enfermería hospitalaria	51	389	<b>440</b>
4500	Empleados administrativos con tareas de atención al público no clasificados bajo otros epígrafes	93	334	<b>427</b>
8333	Operadores de carretillas elevadoras	394	24	<b>418</b>
7701	Matarifes y trabajadores de las industrias cárnicas	277	117	<b>394</b>
5710	Trabajadores de los cuidados personales a domicilio	23	369	<b>392</b>
9602	Peones de la construcción de edificios	382	9	<b>391</b>
3723	Instructores de actividades deportivas	233	144	<b>377</b>
4309	Empleados administrativos sin tareas de atención al público no clasificados bajo otros epígrafes	103	268	<b>371</b>
9820	Reponedores	205	153	<b>358</b>
5110	Cocineros asalariados	169	187	<b>356</b>
5500	Cajeros y taquilleros (excepto bancos)	44	290	<b>334</b>
8209	Montadores y ensambladores no clasificados en otros epígrafes	258	76	<b>334</b>
7121	Albañiles	325	2	<b>327</b>
3128	Técnicos en metalurgia y minas	170	115	<b>285</b>
4121	Empleados de control de abastecimientos e inventario	147	127	<b>274</b>
9431	Ordenanzas	180	63	<b>243</b>
2210	Profesores de universidades y otra enseñanza superior (excepto formación profesional)	126	115	<b>241</b>
6110	Trabajadores cualificados en actividades agrícolas (excepto en huertas, invernaderos, viveros y jardines)	163	64	<b>227</b>
9490	Otras ocupaciones elementales	139	86	<b>225</b>
9530	Peones agropecuarios	155	69	<b>224</b>
2323	Profesores de enseñanza no reglada de música y danza	127	93	<b>220</b>
5824	Azafatos de tierra	56	158	<b>214</b>
7312	Soldadores y oxicortadores	204	4	<b>208</b>
3510	Agentes y representantes comerciales	123	84	<b>207</b>
9520	Peones ganaderos	166	40	<b>206</b>
5941	Vigilantes de seguridad y similares habilitados para ir armados	165	35	<b>200</b>
2824	Profesionales del trabajo y la educación social	39	158	<b>197</b>
9512	Peones agrícolas en huertas, invernaderos, viveros y jardines	138	37	<b>175</b>
7510	Electricistas de la construcción y afines	168	1	<b>169</b>

**2.16. Ocupaciones<sup>5</sup> más contratadas (con 100 y más contratos) por género.  
(85,31%% del total de la contratación)**

Código	Ocupación	Hombres	Mujeres	Total
8202	Ensambladores de equipos eléctricos y electrónicos	94	74	168
4424	Teleoperadores	56	104	160
2240	Profesores de enseñanza primaria	48	108	156
7314	Montadores de estructuras metálicas	142	14	156
8160	Operadores de máquinas para elaborar productos alimenticios, bebidas y tabaco	63	86	149
8201	Ensambladores de maquinaria mecánica	96	49	145
2322	Profesores de enseñanza no reglada de idiomas	35	104	139
2121	Enfermeros no especializados	26	111	137
4113	Empleados de oficina de servicios estadísticos, financieros y bancarios	52	81	133
8159	Operadores de máquinas para fabricar productos textiles no clasificados bajo otros epígrafes	41	91	132
3820	Programadores informáticos	106	24	130
5833	Conserjes de edificios	82	48	130
8142	Operadores de máquinas para fabricar productos de material plástico	91	30	121
2932	Compositores, músicos y cantantes	98	22	120
4423	Telefonistas	39	80	119
2230	Profesores de enseñanza secundaria (excepto materias específicas de formación profesional)	49	63	112
7401	Mecánicos y ajustadores de vehículos de motor	102	4	106
5492	Promotores de venta	35	69	104

**2.17. Ocupaciones más contratadas con contrato indefinido por grupo ocupacional**

Código	Ocupación	Contratos Indefinidos		
		Iniciales	Conversiones	Total
<b>GRUPO 1: Directores y Gerentes</b>				
1221	Directores comerciales y de ventas	8	2	10
1313	Directores de industrias manufactureras	5	1	6
<b>GRUPO 2: Técnicos y profesionales científicos e intelectuales</b>				
2210	Profesores de universidades y otra enseñanza superior (excepto formación profesional)	22	0	22
2329	Profesores y profesionales de la enseñanza no clasificados bajo otros epígrafes	9	12	21
2323	Profesores de enseñanza no reglada de música y danza	18	0	18
2713	Analistas, programadores y diseñadores Web y multimedia	14	3	17
<b>GRUPO 3: Técnicos; profesionales de apoyo</b>				
3510	Agentes y representantes comerciales	62	24	86
3820	Programadores informáticos	64	22	86
3723	Instructores de actividades deportivas	66	7	73
3724	Monitores de actividades recreativas y de entretenimiento	37	11	48
<b>GRUPO 4: Empleados contables, administrativos y otros empleados de oficina</b>				
4500	Empleados administrativos con tareas de atención al público no clasificados bajo otros epígrafes	73	56	129
4309	Empleados administrativos sin tareas de atención al público no clasificados bajo otros epígrafes	57	64	121

## 2.17. Ocupaciones más contratadas con contrato indefinido por grupo ocupacional

Código	Ocupación	Contratos Indefinidos		
		Iniciales	Conversiones	Total
4113	Empleados de oficina de servicios estadísticos, financieros y bancarios	7	19	26
4111	Empleados de contabilidad	10	13	23
<b>GRUPO 5: Trabajadores de los servicios de restauración, personales, protección y vendedores</b>				
5220	Vendedores en tiendas y almacenes	106	126	232
5120	Camareros asalariados	93	131	224
5500	Cajeros y taquilleros (excepto bancos)	47	11	58
5110	Cocineros asalariados	14	29	43
<b>GRUPO 6: Trabajadores cualificados en el sector agrícola, ganadero, forestal y pesquero</b>				
6110	Trabajadores cualificados en actividades agrícolas (excepto en huertas, invernaderos, viveros y jardines)	12	3	15
6410	Trabajadores cualificados en actividades forestales y del medio natural	13	0	13
6202	Trabajadores cualificados en actividades ganaderas de ovino y caprino	8	3	11
6203	Trabajadores cualificados en actividades ganaderas de porcino	2	9	11
<b>GRUPO 7: Artesanos y trabajadores cualificados de las industrias manufactureras y la construcción (excepto operadores de instalaciones y maquinaria)</b>				
7701	Matarifes y trabajadores de las industrias cárnicas	91	34	125
7510	Electricistas de la construcción y afines	40	8	48
7401	Mecánicos y ajustadores de vehículos de motor	17	26	43
7899	Oficiales, operarios y artesanos de otros oficios no clasificados bajo otros epígrafes	15	24	39
<b>GRUPO 8: Operadores de instalaciones y maquinaria, y montadores</b>				
8432	Conductores asalariados de camiones	69	113	182
8412	Conductores asalariados de automóviles, taxis y furgonetas	21	25	46
8440	Conductores de motocicletas y ciclomotores	36	0	36
8321	Operadores de maquinaria agrícola móvil	8	11	19
<b>GRUPO 9: Ocupaciones elementales</b>				
9100	Empleados domésticos	264	1	265
9700	Peones de las industrias manufactureras	29	170	199
9210	Personal de limpieza de oficinas, hoteles y otros establecimientos similares	35	76	111
9520	Peones ganaderos	10	49	59

### 3. Contratación de Trabajadores Extranjeros

#### 3.1. Contratos realizados a trabajadores extranjeros por nacionalidad y provincia (26,33%% de la contratación total)

País		Huesca	Teruel	Zaragoza	Total
642	Rumanía	561	283	2.472	<b>3.316</b>
504	Marruecos	224	195	777	<b>1.196</b>
686	Senegal	153	2	560	<b>715</b>
170	Colombia	74	60	548	<b>682</b>
558	Nicaragua	53	4	590	<b>647</b>
218	Ecuador	17	3	439	<b>459</b>
12	Argelia	49	6	371	<b>426</b>
862	Venezuela	49	27	330	<b>406</b>
100	Bulgaria	93	16	292	<b>401</b>
270	Gambia	99	5	134	<b>238</b>
288	Ghana	26	1	191	<b>218</b>
214	Dominicana, República	27	12	152	<b>191</b>
466	Malí	136	3	52	<b>191</b>
604	Perú	14	4	147	<b>165</b>
620	Portugal	19	13	113	<b>145</b>
192	Cuba	14	19	106	<b>139</b>
804	Ucrania	35	14	80	<b>129</b>
76	Brasil	7	13	105	<b>125</b>
340	Honduras	16	4	101	<b>121</b>
380	Italia	17	6	93	<b>116</b>
586	Pakistán	22	7	70	<b>99</b>
566	Nigeria	13	1	80	<b>94</b>
	Resto	214	73	1.006	<b>1.293</b>
	<b>Total</b>	<b>1.932</b>	<b>771</b>	<b>8.809</b>	<b>11.512</b>

#### 3.2. Contratos realizados a trabajadores extranjeros por nacionalidad y género

País		Hombres	Mujeres	Total
642	Rumanía	1.689	1.627	<b>3.316</b>
504	Marruecos	946	250	<b>1.196</b>
686	Senegal	596	119	<b>715</b>
170	Colombia	373	309	<b>682</b>
558	Nicaragua	195	452	<b>647</b>
218	Ecuador	239	220	<b>459</b>
12	Argelia	377	49	<b>426</b>
862	Venezuela	200	206	<b>406</b>
100	Bulgaria	222	179	<b>401</b>
270	Gambia	196	42	<b>238</b>
288	Ghana	171	47	<b>218</b>
214	Dominicana, República	95	96	<b>191</b>
466	Malí	159	32	<b>191</b>
604	Perú	97	68	<b>165</b>
620	Portugal	87	58	<b>145</b>
192	Cuba	60	79	<b>139</b>



**3.2. Contratos realizados a trabajadores extranjeros por nacionalidad y género**

País		Hombres	Mujeres	Total
804	Ucrania	65	64	<b>129</b>
76	Brasil	44	81	<b>125</b>
340	Honduras	39	82	<b>121</b>
380	Italia	70	46	<b>116</b>
586	Pakistán	91	8	<b>99</b>
566	Nigeria	44	50	<b>94</b>
	Resto	753	540	<b>1.293</b>
	<b>Total</b>	<b>6.808</b>	<b>4.704</b>	<b>11.512</b>

**3.3. CONTRATOS REALIZADOS A EXTRANJEROS POR GÉNERO Y GRUPO DE EDAD**

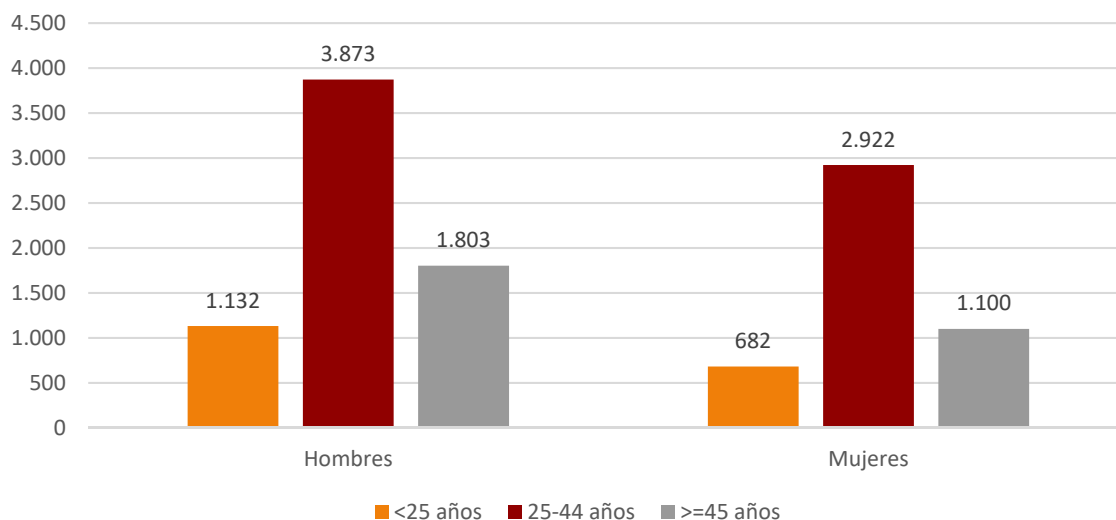

**3.4. Ocupaciones más contratadas (30 y más trabajadores extranjeros) por género  
(90,03% % del total de contratos de extranjeros)**

Código	Ocupación	Hombres	Mujeres	Total
9700	Peones de las industrias manufactureras	1.452	1.003	<b>2.455</b>
9511	Peones agrícolas (excepto en huertas, invernaderos, viveros y jardines)	1.084	239	<b>1.323</b>
9210	Personal de limpieza de oficinas, hoteles y otros establecimientos similares	163	659	<b>822</b>
9811	Peones del transporte de mercancías y descargadores	425	105	<b>530</b>
5120	Camareros asalariados	182	324	<b>506</b>
9100	Empleados domésticos	15	363	<b>378</b>
5220	Vendedores en tiendas y almacenes	115	229	<b>344</b>
9432	Mozos de equipaje y afines	158	111	<b>269</b>
7701	Matarifes y trabajadores de las industrias cárnicas	200	58	<b>258</b>
8432	Conductores asalariados de camiones	234	12	<b>246</b>
9602	Peones de la construcción de edificios	224	5	<b>229</b>
9530	Peones agropecuarios	120	62	<b>182</b>
9229	Otro personal de limpieza	78	97	<b>175</b>
9310	Ayudantes de cocina	60	115	<b>175</b>
6110	Trabajadores cualificados en actividades agrícolas (excepto en huertas, invernaderos, viveros y jardines)	114	54	<b>168</b>
7121	Albañiles	147	2	<b>149</b>
5629	Trabajadores de los cuidados a las personas en servicios de salud no clasificados bajo otros epígrafes	6	140	<b>146</b>
9520	Peones ganaderos	104	24	<b>128</b>
5611	Auxiliares de enfermería hospitalaria	14	111	<b>125</b>
8121	Operadores en instalaciones para la obtención y transformación de metales	75	45	<b>120</b>
9512	Peones agrícolas en huertas, invernaderos, viveros y jardines	90	20	<b>110</b>
8412	Conductores asalariados de automóviles, taxis y furgonetas	100	8	<b>108</b>
9820	Reponedores	69	30	<b>99</b>
8333	Operadores de carretillas elevadoras	97	0	<b>97</b>
5710	Trabajadores de los cuidados personales a domicilio	2	83	<b>85</b>
5110	Cocineros asalariados	31	53	<b>84</b>
8160	Operadores de máquinas para elaborar productos alimenticios, bebidas y tabaco	25	57	<b>82</b>
3128	Técnicos en metalurgia y minas	30	35	<b>65</b>
7323	Ajustadores y operadores de máquinas-herramienta	44	21	<b>65</b>
8159	Operadores de máquinas para fabricar productos textiles no clasificados bajo otros epígrafes	20	45	<b>65</b>
7899	Oficiales, operarios y artesanos de otros oficios no clasificados bajo otros epígrafes	49	14	<b>63</b>
2322	Profesores de enseñanza no reglada de idiomas	27	34	<b>61</b>
8209	Montadores y ensambladores no clasificados en otros epígrafes	46	13	<b>59</b>
6410	Trabajadores cualificados en actividades forestales y del medio natural	55	0	<b>55</b>
4424	Teleoperadores	21	30	<b>51</b>
7314	Montadores de estructuras metálicas	46	2	<b>48</b>
7510	Electricistas de la construcción y afines	47	1	<b>48</b>

**3.4. Ocupaciones más contratadas (30 y más trabajadores extranjeros) por género (90,03% % del total de contratos de extranjeros)**

Código	Ocupación	Hombres	Mujeres	Total
7199	Otros trabajadores de las obras estructurales de construcción no clasificados bajo otros epígrafes	44	2	<b>46</b>
9442	Clasificadores de desechos, operarios de punto limpio y recogedores de chatarra	30	10	<b>40</b>
4309	Empleados administrativos sin tareas de atención al público no clasificados bajo otros epígrafes	13	25	<b>38</b>
8199	Operadores de instalaciones y maquinaria fijas no clasificados bajo otros epígrafes	20	18	<b>38</b>
8321	Operadores de maquinaria agrícola móvil	35	1	<b>36</b>
9431	Ordenanzas	32	2	<b>34</b>
4121	Empleados de control de abastecimientos e inventario	19	14	<b>33</b>
7312	Soldadores y oxicortadores	33	0	<b>33</b>
4423	Telefonistas	10	22	<b>32</b>
5500	Cajeros y taquilleros (excepto bancos)	6	25	<b>31</b>
7705	Trabajadores conserveros de frutas y hortalizas y trabajadores de la elaboración de bebidas no alcohólicas	23	7	<b>30</b>

**3.5. Contratos realizados a trabajadores extranjeros por actividad económica**

Actividad Económica		Hombres	Mujeres	Total
01	Agricultura, ganadería, caza y servicios relacionados con las mismas	1.573	397	<b>1.970</b>
02	Silvicultura y explotación forestal	70	4	<b>74</b>
03	Pesca y acuicultura	1	0	<b>1</b>
05	Extracción de antracita, hulla y lignito	0	0	<b>0</b>
06	Extracción de crudo de petróleo y gas natural	0	0	<b>0</b>
07	Extracción de minerales metálicos	0	0	<b>0</b>
08	Otras industrias extractivas	0	0	<b>0</b>
09	Actividades de apoyo a las industrias extractivas	0	0	<b>0</b>
10	Industria de la alimentación	678	504	<b>1.182</b>
11	Fabricación de bebidas	21	9	<b>30</b>
12	Industria del tabaco	0	0	<b>0</b>
13	Industria textil	30	34	<b>64</b>
14	Confección de prendas de vestir	42	103	<b>145</b>
15	Industria del cuero y del calzado	4	0	<b>4</b>
16	Industria de la madera y del corcho, excepto muebles. Cestería y espartería	9	1	<b>10</b>
17	Industria del papel	20	16	<b>36</b>
18	Artes gráficas y reproducción de soportes grabados	8	2	<b>10</b>
19	Coquerías y refino de petróleo	0	0	<b>0</b>
20	Industria química	12	41	<b>53</b>
21	Fabricación de productos farmacéuticos	2	1	<b>3</b>
22	Fabricación de productos de caucho y plásticos	121	65	<b>186</b>
23	Fabricación de otros productos minerales no metálicos	43	3	<b>46</b>
24	Metalurgia. Fabricación de productos de hierro, acero y ferroaleaciones	28	1	<b>29</b>
25	Fabricación de productos metálicos, excepto maquinaria y equipo	141	15	<b>156</b>
26	Fabricación de productos informáticos, electrónicos y ópticos	14	34	<b>48</b>

## 3.5. Contratos realizados a trabajadores extranjeros por actividad económica

Actividad Económica		Hombres	Mujeres	Total
27	Fabricación de material y equipo eléctrico	60	169	229
28	Fabricación de maquinaria y equipo n.c.o.p.	38	11	49
29	Fabricación de vehículos de motor, remolques y semirremolques	449	151	600
30	Fabricación de otro material transporte	1	0	1
31	Fabricación de muebles	45	8	53
32	Otras industrias manufactureras	5	16	21
33	Reparación e instalación de maquinaria y equipo	35	6	41
35	Suministro de energía eléctrica, gas, vapor y aire acondicionado	3	0	3
36	Captación, depuración y distribución de agua	12	0	12
37	Recogida y tratamiento de aguas residuales	1	0	1
38	Recogida, tratamiento y eliminación de residuos. Valorización	18	5	23
39	Actividades de descontaminación y otros servicios de gestión de residuos	0	0	0
41	Construcción de edificios	291	9	300
42	Ingeniería civil	17	0	17
43	Actividades de construcción especializada	363	21	384
45	Venta y reparación de vehículos de motor y motocicletas	61	4	65
46	Comercio al por mayor e intermediarios del comercio, excepto de vehículos de motor y motocicletas	263	161	424
47	Comercio al por menor, excepto de vehículos de motor y motocicletas	207	266	473
49	Transporte terrestre y por tubería	436	20	456
50	Transporte marítimo y por vías navegables interiores	0	0	0
51	Transporte aéreo	0	0	0
52	Almacenamiento y actividades anexas al transporte	475	139	614
53	Actividades postales y de correos	79	20	99
55	Servicios de alojamiento	45	83	128
56	Servicios de comidas y bebidas	282	502	784
58	Edición	3	9	12
59	Actividades cinematográficas, de vídeo y de programas de televisión, grabación de sonido y edición musical	0	0	0
60	Actividades de programación y emisión de radio y televisión	0	0	0
61	Telecomunicaciones	10	2	12
62	Programación, consultoría y otras actividades relacionadas con la informática	7	7	14
63	Servicios de información	1	0	1
64	Servicios financieros, excepto seguros y fondos de pensiones	1	1	2
65	Seguros, reaseguros y fondos de pensiones, excepto seguridad social obligatoria	0	0	0
66	Actividades auxiliares a los servicios financieros y a los seguros	0	0	0
68	Actividades inmobiliarias	5	6	11
69	Actividades jurídicas y de contabilidad	0	3	3
70	Actividades de las sedes centrales. Actividades de consultoría de gestión empresarial	2	8	10
71	Servicios técnicos de arquitectura e ingeniería. Ensayos y análisis técnicos	55	59	114
72	Investigación y desarrollo	4	1	5
73	Publicidad y estudios de mercado	7	3	10
74	Otras actividades profesionales, científicas y técnicas	14	20	34
75	Actividades veterinarias	0	0	0
77	Actividades de alquiler	20	9	29
78	Actividades relacionadas con el empleo	31	10	41

**3.5. Contratos realizados a trabajadores extranjeros por actividad económica**

Actividad Económica		Hombres	Mujeres	Total
79	Actividades de agencias de viajes, operadores turísticos, servicios de reserva y actividades relacionadas con los mismos	0	1	1
80	Actividades de seguridad e investigación	10	9	19
81	Servicios a edificios y actividades de jardinería	217	495	712
82	Actividades administrativas de oficina y otras actividades auxiliares a las empresas	147	200	347
84	Administración pública y defensa. Seguridad social obligatoria	12	37	49
85	Educación	54	73	127
86	Actividades sanitarias	15	27	42
87	Asistencia en establecimientos residenciales	29	323	352
88	Actividades de servicios sociales sin alojamiento	12	98	110
90	Actividades de creación, artísticas y espectáculos	7	3	10
91	Actividades de bibliotecas, archivos, museos y otras actividades culturales	2	7	9
92	Actividades de juegos de azar y apuestas	2	3	5
93	Actividades deportivas, recreativas y de entretenimiento	81	19	100
94	Actividades asociativas	3	15	18
95	Reparación de ordenadores, efectos personales y artículos de uso doméstico	9	22	31
96	Otros servicios personales	25	41	66
97	Actividades de los hogares como empleadores de personal doméstico	19	372	391
98	Actividades de los hogares como productores de bienes y servicios para uso propio	0	0	0
99	Actividades de organizaciones y organismos extraterritoriales	1	0	1
	<b>Total</b>	<b>6.808</b>	<b>4.704</b>	<b>11.512</b>