



**INFORME MENSUAL
DE PARO REGISTRADO Y CONTRATOS
INSTITUTO ARAGONÉS DE EMPLEO**



**ARAGÓN
NOVIEMBRE
2020**

ÍNDICE

1. Paro registrado

1.1.	Evolución del paro registrado según ámbito territorial	4
1.2.	Evolución mensual del paro registrado	4
1.3.	Paro registrado por género	4
1.4.	Evolución mensual por género	5
1.5.	Evolución mensual por grupo de edad	5
1.6.	Paro registrado por grupo de edad, provincia y género	6
1.7.	Paro registrado por género y grupo de edad	6
1.8.	Porcentaje que supone cada segmento de edad respecto al total de cada género	7
1.9.	Paro registrado por nivel académico, provincia y género	7
1.10.	Porcentaje que representa cada nivel académico respecto al total de cada género	8
1.11.	Paro registrado por nivel académico y grupo de edad. Hombres	8
1.12.	Paro registrado por nivel académico y grupo de edad. Mujeres	9
1.13.	Trabajadores parados de larga duración por grupo de edad	9
1.14.	Duración media de la demanda en desempleo según grupo de edad y género	9
1.15.	Duración media de la demanda en desempleo según nivel académico y género	10
1.16.	Ámbito de búsqueda de empleo en el que el demandante está dispuesto a trabajar	10
1.17.	Parados con Formación Profesional por Área de Conocimiento	11
1.18.	Parados con titulaciones universitarias por Área de Conocimiento	13
1.19.	Actividad económica de la última empresa en la que los trabajadores han prestado sus servicios	15
1.20.	Trabajadores sin empleo anterior según género y grupo de edad	17
1.21.	Trabajadores con una discapacidad igual o superior al 33%	17
1.22.	Trabajadores extranjeros según género y grupo de edad	18
1.23.	Porcentaje de trabajadores extranjeros en los trabajadores parados	18

2. Contratación

2.1.	Total contratos según ámbito territorial	19
2.2.	Evolución mensual de la contratación	19
2.3.	Contratos por modalidad y provincia	20
2.4.	Contratos por modalidad. Evolución mensual	20
2.5.	Evolución mensual de los contratos por género	22
2.6.	Evolución mensual de los contratos por tramo de edad	22
2.7.	Contratos por grupo de edad	23
2.8.	Contratos por género y grupo de edad	23
2.9.	Contratos por género y provincia	24
2.10.	Contratos indefinidos totales por género y grupo de edad	24
2.11.	Contratos por nivel académico, género, contratos indefinidos y duración media en días	24
2.12.	Contratos iniciales por sector de actividad económica	25
2.13.	Contratos totales por actividad económica y género	26
2.14.	Contratos realizados por las empresas de trabajo temporal según provincia	28
2.15.	Contratos realizados por tipo de jornada, tipo de contrato, grupo de edad y género	28
2.16.	Ocupaciones más contratadas (con 100 y más contratos) por género	28
2.17.	Ocupaciones más contratadas con contrato indefinido por grupo ocupacional	30

3. Contratación de trabajadores extranjeros

3.1.	Contratos realizados a trabajadores extranjeros por nacionalidad y provincia	32
3.2.	Contratos realizados a trabajadores extranjeros por nacionalidad y género	32
3.3.	Contratos realizados a trabajadores extranjeros por género y grupo de edad	33
3.4.	Ocupaciones más contratadas (con 30 y más trabajadores extranjeros) por género	34
3.5.	Contratos realizados a trabajadores extranjeros por actividad económica	35

1. Paro Registrado

1.1. Evolución del paro registrado según ámbito territorial

Ámbito	Noviembre 2020	Variación mes anterior		Variación año anterior	
		Total	%	Total	%
Huesca	11.480	431	3,90%	2.818	32,53%
Teruel	7.082	474	7,17%	1.347	23,49%
Zaragoza	61.594	1.385	2,30%	10.768	21,19%
Aragón	80.156	2.290	2,94%	14.933	22,90%
España	3.851.312	25.269	0,66%	653.128	20,42%

1.2. EVOLUCIÓN MENSUAL DEL PARO REGISTRADO

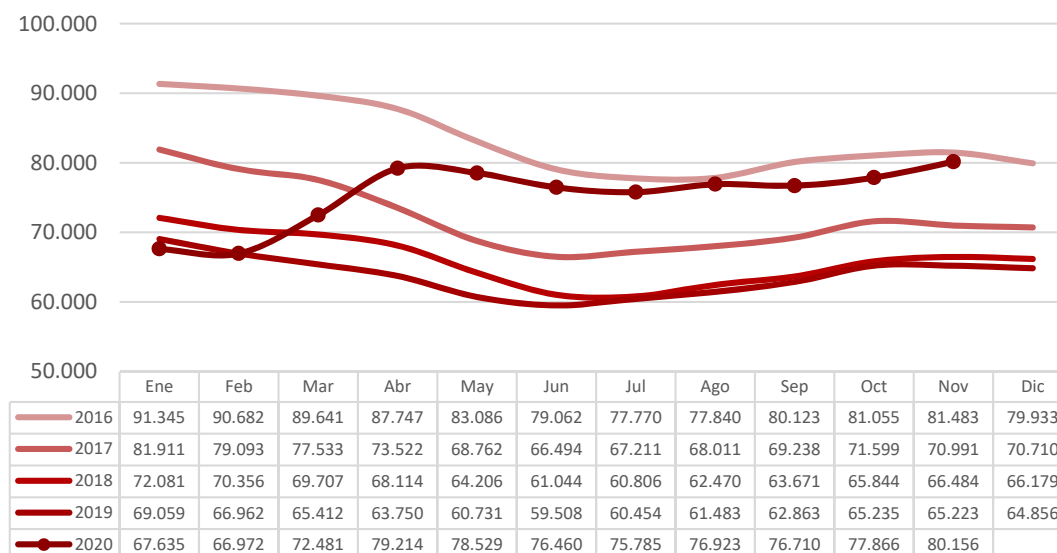

1.3. PARO REGISTRADO POR GÉNERO (%)

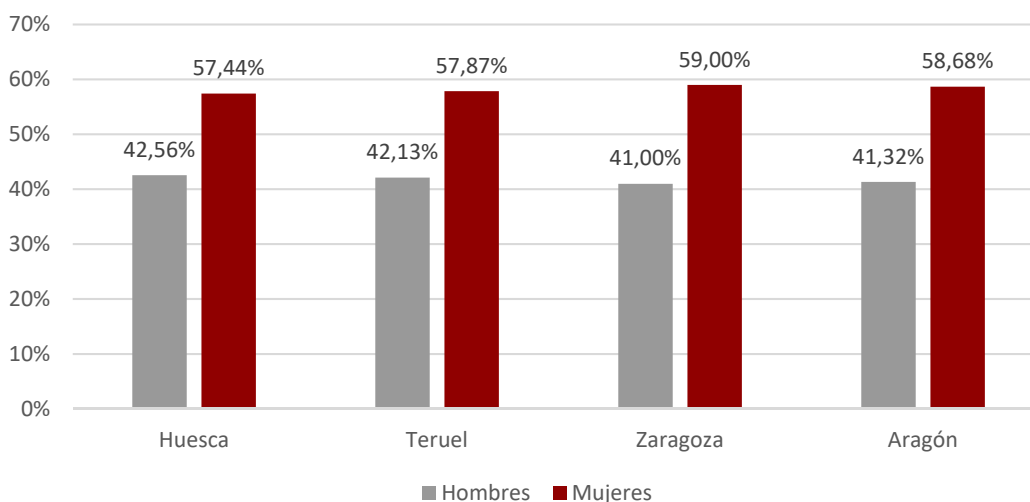

1.4. EVOLUCIÓN MENSUAL POR GÉNERO

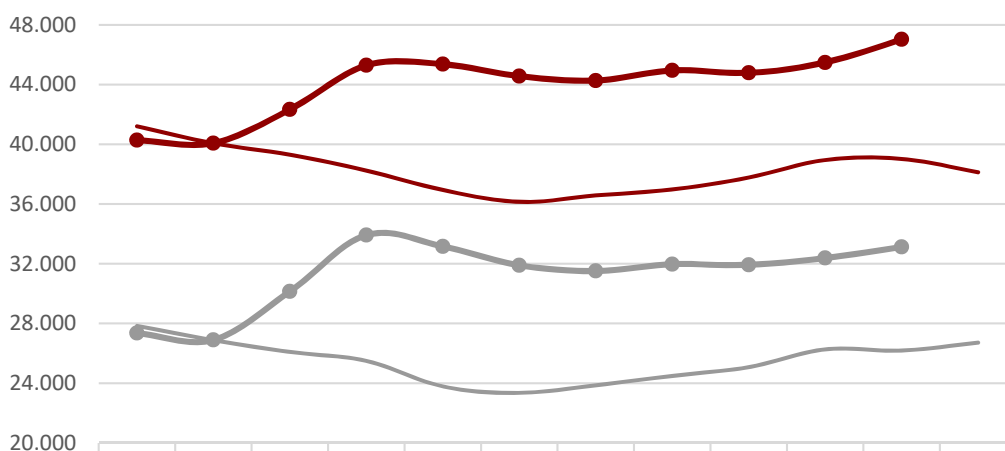

	Ene	Feb	Mar	Abr	May	Jun	Jul	Ago	Sep	Oct	Nov	Dic
Hombres 2019	27.845	26.888	26.099	25.502	23.786	23.360	23.869	24.501	25.081	26.274	26.192	26.722
Mujeres 2019	41.214	40.074	39.313	38.248	36.945	36.148	36.585	36.982	37.782	38.961	39.031	38.134
Hombres 2020	27.357	26.896	30.147	33.924	33.161	31.898	31.515	31.973	31.923	32.385	33.123	
Mujeres 2020	40.278	40.076	42.334	45.290	45.368	44.562	44.270	44.950	44.787	45.481	47.033	

1.5. EVOLUCIÓN MENSUAL POR GRUPO DE EDAD

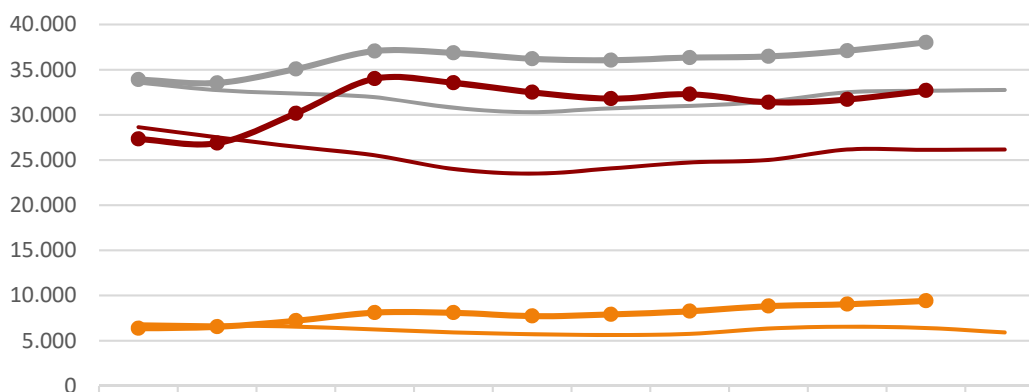

	Ene	Feb	Mar	Abr	May	Jun	Jul	Ago	Sep	Oct	Nov	Dic
2019: <25	6.819	6.698	6.562	6.260	5.925	5.715	5.629	5.753	6.354	6.554	6.412	5.913
2019: 25-44	28.641	27.520	26.474	25.523	24.017	23.497	24.077	24.737	25.014	26.166	26.134	26.168
2019: >=45	33.599	32.744	32.376	31.967	30.789	30.296	30.748	30.993	31.495	32.515	32.677	32.775
2020: <25	6.373	6.546	7.223	8.120	8.106	7.735	7.916	8.273	8.836	9.046	9.421	
2020: 25-44	27.342	26.884	30.178	34.021	33.560	32.512	31.811	32.304	31.399	31.714	32.705	
2020: >=45	33.920	33.542	35.080	37.073	36.863	36.213	36.058	36.346	36.475	37.106	38.030	

1.6. Paro registrado por grupo de edad, provincia y género

Edad	Huesca		Teruel		Zaragoza		Aragón	
	H	M	H	M	H	M	H	M
<20	250	207	163	126	1.056	802	1.469	1.135
20-24	588	573	340	378	2.400	2.538	3.328	3.489
25-29	549	667	338	457	2.515	3.317	3.402	4.441
30-34	476	764	255	466	2.198	3.493	2.929	4.723
35-39	480	811	239	444	2.176	3.973	2.895	5.228
40-44	514	826	310	452	2.642	4.343	3.466	5.621
45-49	534	752	319	416	2.810	4.217	3.663	5.385
50-54	501	654	323	471	3.083	4.267	3.907	5.392
55-59	543	699	360	423	3.228	4.564	4.131	5.686
>=60	451	641	337	465	3.145	4.827	3.933	5.933
Total	4.886	6.594	2.984	4.098	25.253	36.341	33.123	47.033

1.7. PARO REGISTRADO POR GÉNERO Y GRUPO DE EDAD

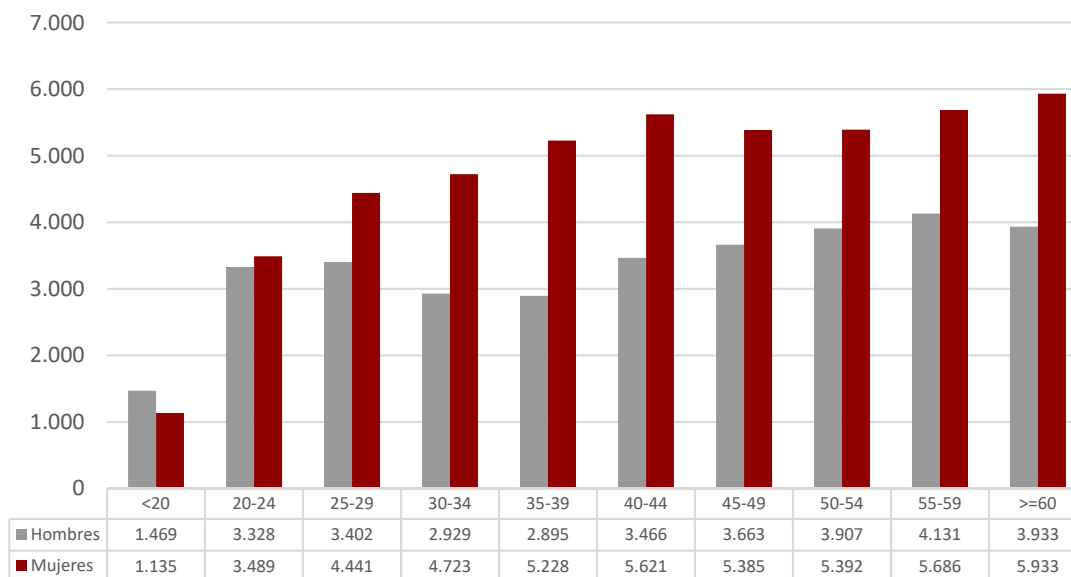

1.8. PORCENTAJE QUE SUPONE CADA SEGMENTO DE EDAD RESPECTO AL TOTAL DE CADA GÉNERO

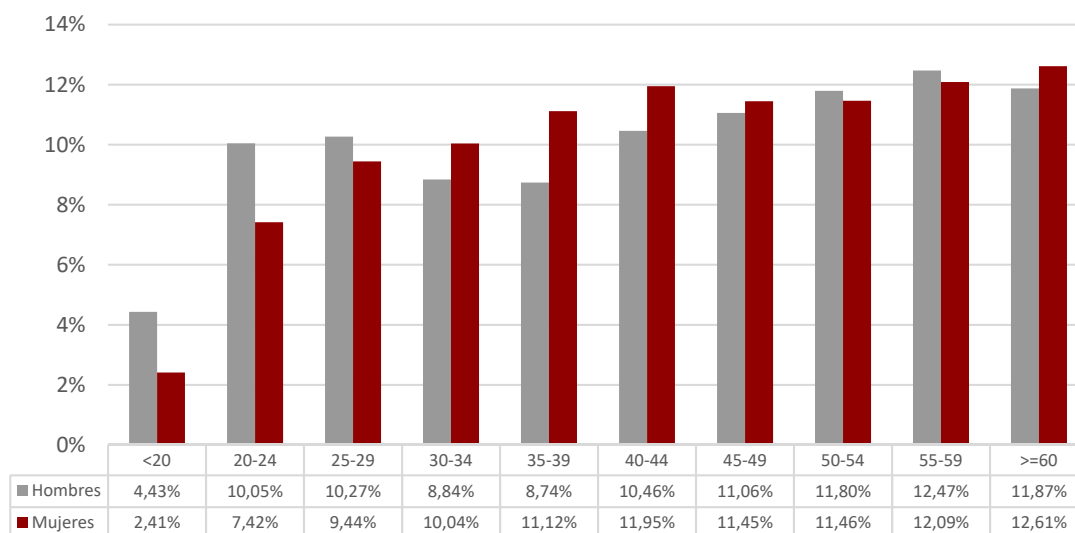

1.9. Paro registrado por nivel académico, provincia y género

Nivel Académico	Huesca		Teruel		Zaragoza		Aragón	
	H	M	H	M	H	M	H	M
Educación Primaria o inferior	1.457	1.952	879	1.309	5.265	7.177	7.601	10.438
Primera Etapa de Educ. Secundaria	2.214	2.524	1.443	1.619	13.100	17.239	16.757	21.382
Segunda Etapa de Educ. Secundaria:								
- Bachillerato	359	518	149	230	1.984	2.900	2.492	3.648
- Enseñanza media de formación profesional	283	448	169	335	1.566	2.737	2.018	3.520
Enseñanza Superior:								
- De formación profesional	231	429	149	214	1.495	2.205	1.875	2.848
- Universitaria	342	723	195	391	1.843	4.083	2.380	5.197
Total	4.886	6.594	2.984	4.098	25.253	36.341	33.123	47.033

1.10. PORCENTAJE QUE REPRESENTA CADA NIVEL ACADÉMICO RESPECTO AL TOTAL DE CADA GÉNERO

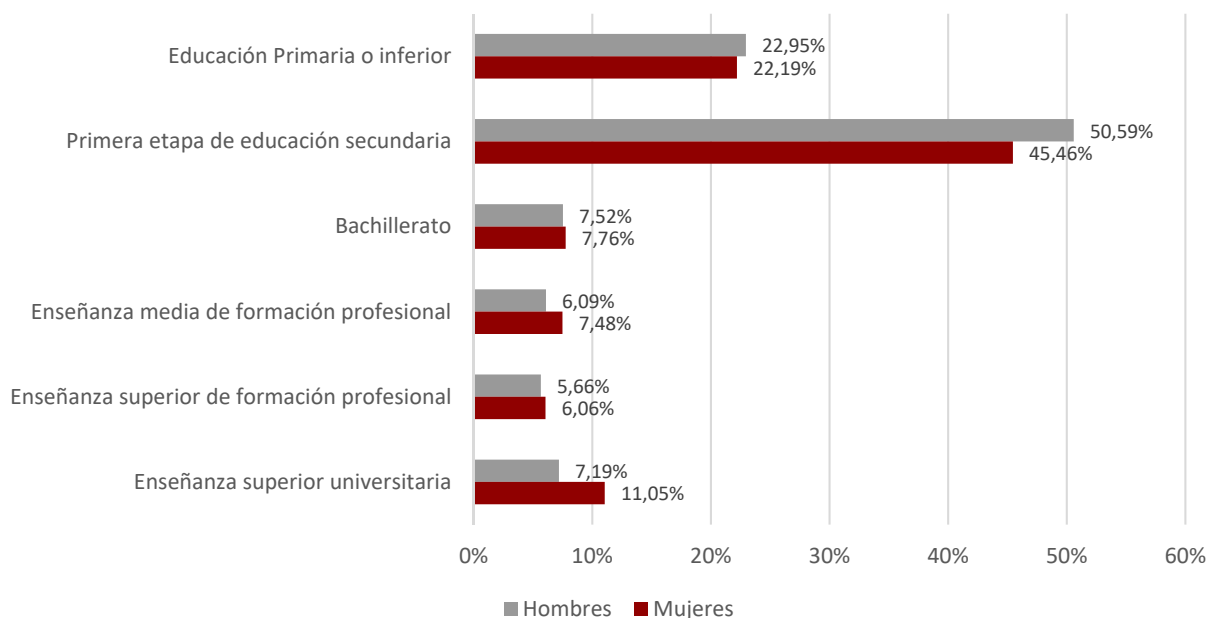

1.11. Paro registrado por nivel académico y grupo de edad. Hombres

Nivel Académico	< 25 años		25 – 44 años		≥45 años	
	T	%	T	%	T	%
Educación Primaria o inferior	878	18,30%	2.768	21,81%	3.955	25,30%
Primera Etapa de Educ. Secundaria	2.683	55,93%	5.891	46,42%	8.183	52,34%
Segunda Etapa de Educ. Secundaria:						
- Bachillerato	404	8,42%	774	6,10%	1.314	8,40%
- Enseñanza media de formación profesional	380	7,92%	969	7,63%	669	4,28%
Enseñanza Superior:						
- De formación profesional	263	5,48%	1.023	8,06%	589	3,77%
- Universitaria	189	3,94%	1.267	9,98%	924	5,91%
Total	4.797	100,00%	12.692	100,00%	15.634	100,00%

1.12. Paro registrado por nivel académico y grupo de edad. Mujeres						
Nivel Académico	< 25 años		25 – 44 años		≥ 45 años	
	T	%	T	%	T	%
Educación Primaria o inferior	796	17,21%	5.139	25,68%	4.503	20,11%
Primera Etapa de Educ. Secundaria	2.410	52,12%	7.504	37,50%	11.468	51,21%
Segunda Etapa de Educ. Secundaria:						
- Bachillerato	410	8,87%	1.375	6,87%	1.863	8,32%
- Enseñanza media de formación profesional	338	7,31%	1.544	7,71%	1.638	7,31%
Enseñanza Superior:						
- De formación profesional	226	4,89%	1.531	7,65%	1.091	4,87%
- Universitaria	444	9,60%	2.920	14,59%	1.833	8,18%
Total	4.624	100,00%	20.013	100,00%	22.396	100,00%

1.13. Trabajadores parados de larga duración* por grupo de edad y género

Edad	Nº Parados			% variación mes anterior		
	Hombres	Mujeres	Total	Hombres	Mujeres	Total
<25 años	563	699	1.262	11,71%	9,39%	10,41%
25-44 años	2.597	6.451	9.048	6,39%	6,14%	6,21%
≥45 años	7.336	12.930	20.266	4,00%	3,66%	3,78%
Total	10.496	20.080	30.576	4,97%	4,63%	4,75%

*Más de 12 meses como desempleado.

1.14. Duración media de la demanda en desempleo según grupo de edad y género (días)

Edad	Hombres	Mujeres	Total
<20	200	206	202
20-24	180	217	199
25-29	216	282	253
30-34	284	371	338
35-39	312	454	403
40-44	368	512	457
45-49	469	601	548
50-54	613	708	668
55-59	782	914	858
≥60	1.094	1.424	1.292
Total	492	637	577

1.15. Duración media de la demanda en desempleo según nivel académico y género (días)			
Nivel Académico	Hombres	Mujeres	Total
Educación Primaria o inferior	394	554	486
Primera Etapa de Educación. Secundaria	549	743	658
Segunda Etapa de Educación Secundaria:			
- Bachillerato	599	632	619
- Enseñanza media de formación profesional	387	599	522
Enseñanza Superior:			
- De formación profesional	390	484	446
- Universitaria	455	476	469
Total	492	637	577

1.16. Ámbito de búsqueda de empleo en el que el demandante está dispuesto a trabajar		
Ámbito	T	%
Municipio, comarca o restringido*	58.226	72,64%
Provincia	16.056	20,03%
Aragón	3.782	4,72%
España	1.288	1,61%
Extranjero	804	1,00%
Total	80.156	100,00%

**El ámbito restringido se refiere a un territorio muy concreto y definido, formado por varios municipios que no es preciso que sean colindantes y/o varias provincias.*

1.17.1. Parados con Formación Profesional de Grado Medio por Área de Conocimiento⁽¹⁾.

Área de Conocimiento		Hombres	Mujeres	Total	Duración media en desempleo (días)
345	Administración y gestión de empresas	363	1.897	2.260	649
723	Enfermería y atención a enfermos	60	820	880	492
815	Peluquería y servicios de belleza	11	478	489	499
520	Mecánica, electrónica y otra formación técnica	311	7	318	413
525	Vehículos de motor, barcos y aeronaves	273	3	276	342
811	Hostelería	103	168	271	434
523	Electrónica y automática	211	7	218	444
521	Maquinaria y metalurgia	211	5	216	430
761	Cuidado de niños y servicios para jóvenes	1	167	168	685
341	Ventas al por mayor y al por menor	29	120	149	473
481	Ciencias de la computación	123	25	148	261
727	Farmacia	15	133	148	307
213	Técnicas audiovisuales y medios de comunicación	60	83	143	449
522	Electricidad y energía	107	3	110	280
813	Deportes	77	33	110	187
621	Producción agrícola y explotación ganadera	51	53	104	478
623	Silvicultura	75	18	93	210
524	Procesos químicos	28	60	88	542
582	Construcción e ingeniería civil	64	22	86	506
212	Música y artes del espectáculo	20	40	60	270
543	Industrias de otros materiales (madera, papel, plástico, vidrio, piedra, arcilla, materiales artificiales, etc.)	41	6	47	475
542	Industria textil, confección, del calzado y piel	1	45	46	692
541	Industria de la alimentación	12	29	41	304
622	Horticultura	20	10	30	367
814	Servicios domésticos	0	27	27	759
215	Artesanía	6	8	14	285
861	Protección de la propiedad y de las personas	6	0	6	167
544	Minería y extracción	2	0	2	172
624	Pesca	1	0	1	493

¹A partir de julio 2015 y debido al elevado número actual de titulaciones académicas, la información sobre el número de parados por titulación se agrupa por Área de Conocimiento. Una persona tiene la posibilidad de anotar en su demanda hasta 4 titulaciones que pueden ser incluso de la misma Área de Conocimiento.

1.17.2. Parados con Formación Profesional de Grado Superior por Área de Conocimiento⁽²⁾.

Área de Conocimiento		Hombres	Mujeres	Total	Duración media en desempleo (días)
345	Administración y gestión de empresas	267	1.146	1.413	560
481	Ciencias de la computación	233	218	451	509
213	Técnicas audiovisuales y medios de comunicación	188	242	430	370
143	Formación de docentes de enseñanza infantil	24	372	396	291
523	Electrónica y automática	282	28	310	479
521	Maquinaria y metalurgia	164	28	192	387
725	Tecnología de diagnóstico y tratamiento médico	26	148	174	393
342	Marketing y publicidad	55	107	162	305
812	Viajes, turismo y ocio	25	110	135	352
522	Electricidad y energía	123	7	130	555
346	Secretariado y trabajo administrativo	10	115	125	575
811	Hostelería	57	68	125	210
724	Estudios dentales	22	94	116	312
525	Vehículos de motor, barcos y aeronaves	111	2	113	349
524	Procesos químicos	39	71	110	400
852	Entornos naturales y vida salvaje	75	34	109	150
813	Deportes	73	33	106	152
582	Construcción e ingeniería civil	43	60	103	555
214	Diseño	21	71	92	601
762	Trabajo social y orientación	7	81	88	269
815	Peluquería y servicios de belleza	4	79	83	436
341	Ventas al por mayor y al por menor	22	51	73	357
726	Terapia y rehabilitación	12	43	55	369
520	Mecánica, electrónica y otra formación técnica	47	1	48	278
720	Salud	11	32	43	347
322	Biblioteconomía, documentación y archivos	6	34	40	437
542	Industria textil, confección, del calzado y piel	1	35	36	358
621	Producción agrícola y explotación ganadera	18	17	35	419
211	Bellas Artes	12	21	33	763
215	Artesanía	6	22	28	579
581	Arquitectura y urbanismo	12	11	23	528
541	Industria de la alimentación	7	14	21	284
543	Industrias de otros materiales (madera, papel, plástico, vidrio, piedra, arcilla, materiales artificiales, etc.)	14	4	18	299
721	Medicina	5	12	17	222
862	Salud y seguridad en el trabajo	10	7	17	360
223	Lenguas y dialectos españoles	2	7	9	173

²A partir de julio 2015 y debido al elevado número actual de titulaciones académicas, la información sobre el número de parados por titulación se agrupa por Área de Conocimiento.

Una persona tiene la posibilidad de anotar en su demanda hasta 4 titulaciones que pueden ser incluso de la misma Área de Conocimiento.

1.17.2. Parados con Formación Profesional de Grado Superior por Área de Conocimiento⁽²⁾.

Área de Conocimiento		Hombres	Mujeres	Total	Duración media en desempleo (días)
312	Sociología, antropología y geografía social y cultural	0	7	7	189
861	Protección de la propiedad y de las personas	2	0	2	291
863	Enseñanza militar	2	0	2	295
851	Control y tecnología medioambiental	0	1	1	91

1.18. Parados con titulaciones universitarias por Área de Conocimiento⁽³⁾.

Área de Conocimiento		Hombres	Mujeres	Total	Duración media en desempleo (días)
345	Administración y gestión de empresas	279	586	865	478
380	Derecho	179	428	607	625
143	Formación de docentes de enseñanza infantil	39	418	457	518
144	Formación de docentes de enseñanza primaria	85	345	430	551
311	Psicología	59	296	355	370
762	Trabajo social y orientación	35	317	352	342
340	Enseñanza comercial y administración	87	248	335	618
211	Bellas Artes	64	242	306	440
225	Historia y arqueología	128	172	300	630
140	Formación de personal docente y ciencias de la educación	93	199	292	222
812	Viajes, turismo y ocio	36	253	289	500
581	Arquitectura y urbanismo	98	113	211	383
314	Economía	88	119	207	578
222	Lenguas extranjeras	34	149	183	498
421	Biología y bioquímica	40	137	177	416
726	Terapia y rehabilitación	41	135	176	204
520	Mecánica, electrónica y otra formación técnica	114	58	172	412
312	Sociología, antropología y geografía social y cultural	66	98	164	426
321	Periodismo	46	106	152	280
442	Química	44	96	140	431
521	Maquinaria y metalurgia	95	41	136	390
523	Electrónica y automática	92	26	118	385
641	Veterinaria	35	82	117	315
342	Marketing y publicidad	35	75	110	237
524	Procesos químicos	31	67	98	608
443	Geología y meteorología	41	54	95	427

³A partir de julio 2015 y debido al elevado número actual de titulaciones académicas, la información sobre el número de parados por titulación se agrupa por Área de Conocimiento.

Una persona tiene la posibilidad de anotar en su demanda hasta 4 titulaciones que pueden ser incluso de la misma Área de Conocimiento.

1.18. Parados con titulaciones universitarias por Área de Conocimiento⁽³⁾.

Área de Conocimiento		Hombres	Mujeres	Total	Duración media en desempleo (días)
213	Técnicas audiovisuales y medios de comunicación	25	62	87	280
522	Electricidad y energía	70	17	87	515
223	Lenguas y dialectos españoles	10	73	83	741
723	Enfermería y atención a enfermos	4	79	83	564
146	Formación de docentes de formación profesional	17	64	81	424
541	Industria de la alimentación	25	55	80	342
142	Ciencias de la educación	5	71	76	274
721	Medicina	16	59	75	650
813	Deportes	52	16	68	135
322	Biblioteconomía, documentación y archivos	17	49	66	505
226	Filosofía y ética	26	33	59	597
481	Ciencias de la computación	40	19	59	378
422	Ciencias del medio ambiente	22	34	56	206
582	Construcción e ingeniería civil	35	19	54	529
621	Producción agrícola y explotación ganadera	28	26	54	338
212	Música y artes del espectáculo	30	23	53	268
441	Física	30	22	52	516
214	Diseño	8	42	50	386
343	Finanzas, banca y seguros	19	22	41	217
727	Farmacia	6	35	41	283
313	Ciencias políticas	12	26	38	311
622	Horticultura	16	14	30	236
623	Silvicultura	16	9	25	144
725	Tecnología de diagnóstico y tratamiento médico	8	17	25	199
461	Matemáticas	9	15	24	913
462	Estadística	8	14	22	1.088
862	Salud y seguridad en el trabajo	8	12	20	353
220	Humanidades	4	13	17	290
344	Contabilidad y gestión de impuestos	8	8	16	429
542	Industria textil, confección, del calzado y piel	1	9	10	347
145	Formación de docentes de enseñanza de temas especiales	6	3	9	130
341	Ventas al por mayor y al por menor	2	4	6	841
221	Religión	4	1	5	483
544	Minería y extracción	4	1	5	1.024
851	Control y tecnología medioambiental	2	3	5	280
525	Vehículos de motor, barcos y aeronaves	4	0	4	350
852	Entornos naturales y vida salvaje	1	3	4	242
100	Educación	0	3	3	631
210	Artes	2	1	3	409
724	Estudios dentales	0	3	3	229
310	Ciencias sociales y del comportamiento	0	1	1	307
440	Ciencias físicas, químicas, geológicas	0	1	1	654
624	Pesca	0	1	1	118

1.18. Parados con titulaciones universitarias por Área de Conocimiento⁽³⁾.

Área de Conocimiento		Hombres	Mujeres	Total	Duración media en desempleo (días)
640	Salud y cuidados de animales	0	1	1	1.119
720	Salud	1	0	1	202
760	Servicios sociales	0	1	1	321
840	Servicios de transporte	1	0	1	143
850	Protección del medio ambiente	1	0	1	19
861	Protección de la propiedad y de las personas	1	0	1	20
863	Enseñanza militar	1	0	1	438

1.19. Actividad económica de la última empresa en la que los trabajadores han prestado sus servicios

Actividad económica		Hombres	Mujeres	Total
01	Agricultura, ganadería, caza y servicios relacionados con las mismas	3.098	1.863	4.961
02	Silvicultura y explotación forestal	118	48	166
03	Pesca y acuicultura	6	3	9
05	Extracción de antracita, hulla y lignito	40	4	44
06	Extracción de crudo de petróleo y gas natural	1	0	1
07	Extracción de minerales metálicos	8	1	9
08	Otras industrias extractivas	24	6	30
09	Actividades de apoyo a las industrias extractivas	3	0	3
10	Industria de la alimentación	713	1.129	1.842
11	Fabricación de bebidas	47	65	112
12	Industria del tabaco	1	9	10
13	Industria textil	63	216	279
14	Confección de prendas de vestir	52	413	465
15	Industria del cuero y del calzado	79	167	246
16	Industria de la madera y del corcho, excepto muebles; cestería y espartería	140	40	180
17	Industria del papel	58	33	91
18	Artes gráficas y reproducción de soportes grabados	90	91	181
19	Coquerías y refino de petróleo	0	2	2
20	Industria química	107	118	225
21	Fabricación de productos farmacéuticos	23	29	52
22	Fabricación de productos de caucho y plásticos	153	156	309
23	Fabricación de otros productos minerales no metálicos	162	57	219
24	Metalurgia; fabricación de productos de hierro, acero y ferroaleaciones	276	66	342
25	Fabricación de productos metálicos, excepto maquinaria y equipo	613	152	765
26	Fabricación de productos informáticos, electrónicos y ópticos	44	76	120
27	Fabricación de material y equipo eléctrico	197	147	344
28	Fabricación de maquinaria y equipo n.c.o.p.	277	98	375
29	Fabricación de vehículos de motor, remolques y semirremolques	848	415	1.263
30	Fabricación de otro material de transporte	65	9	74
31	Fabricación de muebles	206	102	308
32	Otras industrias manufactureras	120	129	249
33	Reparación e instalación de maquinaria y equipo	196	43	239

1.19. Actividad económica de la última empresa en la que los trabajadores han prestado sus servicios				
	Actividad económica	Hombres	Mujeres	Total
35	Suministro de energía eléctrica, gas, vapor y aire acondicionado	29	11	40
36	Captación, depuración y distribución de agua	97	17	114
37	Recogida y tratamiento de aguas residuales	7	2	9
38	Recogida, tratamiento y eliminación de residuos; valorización	236	114	350
39	Actividades de descontaminación y otros servicios de gestión de residuos	7	1	8
41	Construcción de edificios	1.838	222	2.060
42	Ingeniería civil	157	25	182
43	Actividades de construcción especializada	2.162	404	2.566
45	Venta y reparación de vehículos de motor y motocicletas	430	133	563
46	Comercio al por mayor e intermediarios del comercio, excepto de vehículos de motor y motocicletas	1.124	1.704	2.828
47	Comercio al por menor, excepto de vehículos de motor y motocicletas	1.479	5.329	6.808
49	Transporte terrestre y por tubería	1.045	261	1.306
50	Transporte marítimo y por vías navegables interiores	0	7	7
51	Transporte aéreo	12	12	24
52	Almacenamiento y actividades anexas al transporte	467	315	782
53	Actividades postales y de correos	201	181	382
55	Servicios de alojamiento	409	1.134	1.543
56	Servicios de comidas y bebidas	2.405	5.685	8.090
58	Edición	36	56	92
59	Actividades cinematográficas, de vídeo y de programas de televisión, grabación de sonido y edición musical	102	96	198
60	Actividades de programación y emisión de radio y televisión	12	12	24
61	Telecomunicaciones	78	85	163
62	Programación, consultoría y otras actividades relacionadas con la informática	219	150	369
63	Servicios de información	47	56	103
64	Servicios financieros, excepto seguros y fondos de pensiones	168	118	286
65	Seguros, reaseguros y fondos de pensiones, excepto Seguridad Social obligatoria	27	40	67
66	Actividades auxiliares a los servicios financieros y a los seguros	37	97	134
68	Actividades inmobiliarias	101	174	275
69	Actividades jurídicas y de contabilidad	99	342	441
70	Actividades de las sedes centrales; actividades de consultoría de gestión empresarial	54	114	168
71	Servicios técnicos de arquitectura e ingeniería; ensayos y análisis técnicos	199	163	362
72	Investigación y desarrollo	54	79	133
73	Publicidad y estudios de mercado	175	302	477
74	Otras actividades profesionales, científicas y técnicas	264	651	915
75	Actividades veterinarias	14	45	59
77	Actividades de alquiler	125	111	236
78	Actividades relacionadas con el empleo	3.092	3.302	6.394
79	Actividades de agencias de viajes, operadores turísticos, servicios de reservas y actividades relacionadas con los mismos	46	93	139
80	Actividades de seguridad e investigación	183	68	251
81	Servicios a edificios y actividades de jardinería	932	3.086	4.018

1.19. Actividad económica de la última empresa en la que los trabajadores han prestado sus servicios

Actividad económica		Hombres	Mujeres	Total
82	Actividades administrativas de oficina y otras actividades auxiliares a las empresas	687	996	1.683
84	Administración Pública y defensa; Seguridad Social obligatoria	1.152	1.450	2.602
85	Educación	599	1.468	2.067
86	Actividades sanitarias	144	683	827
87	Asistencia en establecimientos residenciales	241	1.739	1.980
88	Actividades de servicios sociales sin alojamiento	201	854	1.055
90	Actividades de creación, artísticas y espectáculos	297	162	459
91	Actividades de bibliotecas, archivos, museos y otras actividades culturales	15	55	70
92	Actividades de juegos de azar y apuestas	46	150	196
93	Actividades deportivas, recreativas y de entretenimiento	425	408	833
94	Actividades asociativas	191	467	658
95	Reparación de ordenadores, efectos personales y artículos de uso doméstico	46	33	79
96	Otros servicios personales	278	1.252	1.530
97	Actividades de los hogares como empleadores de personal doméstico	187	1.842	2.029
98	Actividades de los hogares como productores de bienes y servicios para uso propio	11	19	30
99	Actividades de organizaciones y organismos extraterritoriales	12	19	31
00	Sin empleo anterior	2.594	4.952	7.546
	Total	33.123	47.033	80.156

1.20. Trabajadores sin empleo anterior según género y grupo de edad

Género	< 25 años	25 - 44 años	>= 45 años	Total
Hombres	1.617	606	371	2.594
Mujeres	1.548	1.955	1.449	4.952
Total	3.165	2.561	1.820	7.546

1.21. Trabajadores con una discapacidad igual o superior al 33%

Género	< 25 años	25 - 44 años	>= 45 años	Total
Hombres	159	660	797	1.616
Mujeres	79	484	957	1.520
Total	238	1.144	1.754	3.136

1.22. Trabajadores extranjeros según género y grupo de edad (Porcentaje respecto al total de trabajadores parados por cada categoría)

Género	<25 años		25-44 años		≥45 años		Total	
	T	%	T	%	T	%	T	%
Hombres	895	18,66%	3.170	24,98%	3.211	20,54%	7.276	21,97%
Mujeres	935	20,22%	6.480	32,38%	3.578	15,98%	10.993	23,37%
Total	1.830	19,42%	9.650	29,51%	6.789	17,85%	18.269	22,79%

1.23. PORCENTAJE DE TRABAJADORES EXTRANJEROS EN LOS TRABAJADORES PARADOS

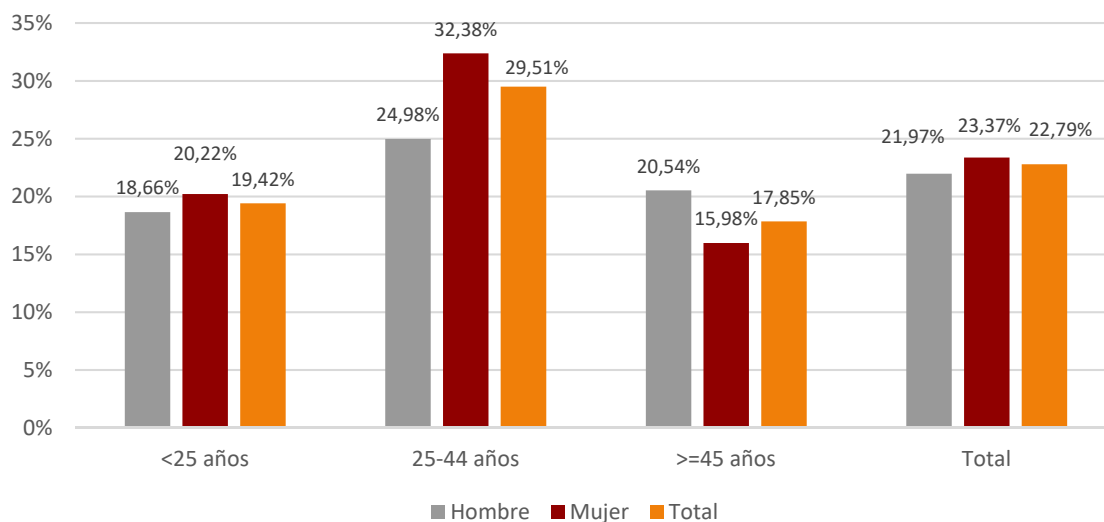

2. Contratación

2.1. Total contratos según ámbito territorial *

	Huesca	Teruel	Zaragoza	Aragón	España
Mes	4.694	3.638	29.200	37.532	1.449.810
% Δ mes anterior	-21,39%	-6,48%	-13,77%	-14,16%	-6,55%
% Δ año anterior	-32,20%	-3,68%	-18,50%	-19,34%	-17,82%
Total año	72.714	35.796	317.159	425.669	14.587.914

* Incluye los contratos convertidos en indefinidos

2.2. EVOLUCIÓN MENSUAL DE LA CONTRATACIÓN

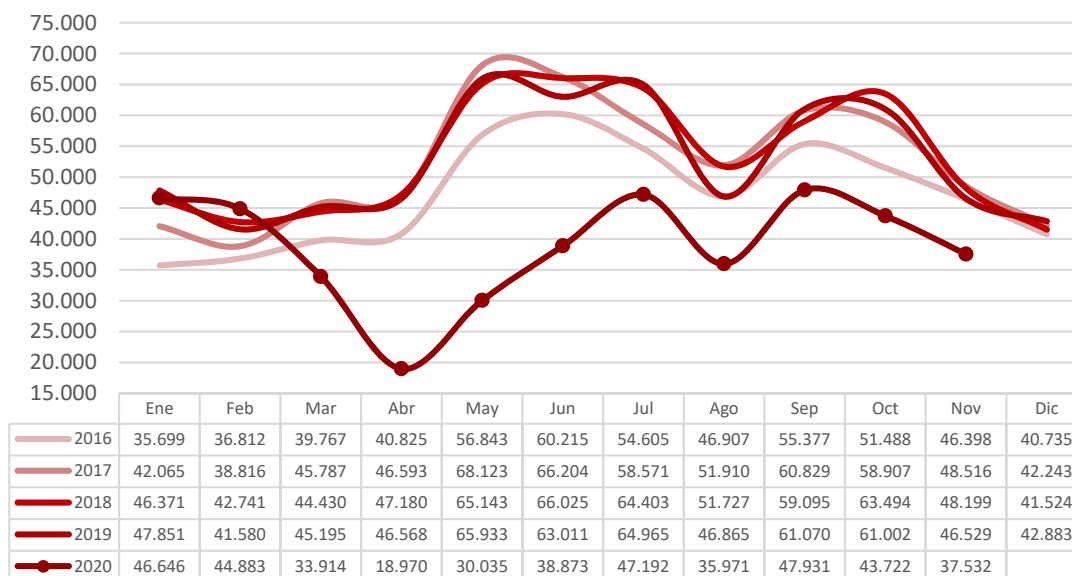

2.3. Contratos por modalidad y provincia				
Modalidad	Datos MES por ámbito			
	Huesca	Teruel	Zaragoza	Aragón
Indefinido (bonif./no bonificados)	330	143	1.318	1.791
Indef. Personas con Discapacidad	2	2	11	15
Conversión en Indefinidos	347	172	1.084	1.603
TOTAL INDEFINIDOS	679	317	2.413	3.409
Obra o servicio	1.711	829	7.901	10.441
Eventual circunstancias de la producción	1.741	2.131	15.886	19.758
Interinidad	522	341	2.722	3.585
Temporal discapacitados	7	0	43	50
Sustitución jubilación anticipada	0	0	1	1
Jubilación parcial	11	10	76	97
Relevo	9	4	28	41
Prácticas	12	4	102	118
Formación	1	2	6	9
Otros contratos	1	0	22	23
TOTAL TEMPORALES	4.015	3.321	26.787	34.123
TOTAL CONTRATOS	4.694	3.638	29.200	37.532

2.4. Contratos por modalidad. Evolución mensual. Aragón

Modalidad	MES					
	1	2	3	4	5	6
Indefinido (bonif./no bonificados)	2.588	2.385	2.064	962	1.575	2.225
Indef. Personas con Discapacidad	22	25	16	7	11	10
Conversión en Indefinidos	2.240	2.262	2.199	973	1.012	1.329
TOTAL INDEFINIDOS	4.850	4.672	4.279	1.942	2.598	3.564
Obra o servicio	13.210	12.369	9.370	8.950	15.512	17.770
Eventual circunstancias de la producción	24.328	23.197	17.138	6.613	10.380	15.353
Interinidad	3.877	3.871	2.893	1.344	1.399	1.926
Temporal discapacitados	45	59	59	12	19	56
Sustitución jubilación anticipada	1	0	4	1	2	2
Jubilación parcial	41	40	47	35	49	56
Relevo	36	27	21	18	19	25

2.4. Contratos por modalidad. Evolución mensual. Aragón

Modalidad	MES					
	1	2	3	4	5	6
Prácticas	137	103	77	40	44	84
Formación	34	488	9	1	3	10
Otros contratos	87	57	17	14	10	27
TOTAL TEMPORALES	41.796	40.211	29.635	17.028	27.437	35.309
TOTAL CONTRATOS	46.646	44.883	33.914	18.970	30.035	38.873

2.4. Contratos por modalidad. Evolución mensual. Aragón (continuación)

Modalidad	MES					
	7	8	9	10	11	12
Indefinido (bonif./no bonificados)	2.072	1.380	2.399	2.230	1.791	
Indef. Discapacitados	8	11	20	25	15	
Conversión en Indefinidos	1.860	1.613	2.475	1.891	1.603	
TOTAL INDEFINIDOS	3.940	3.004	4.894	4.146	3.409	
Obra o servicio	16.437	12.231	15.091	11.583	10.441	
Eventual circunstancias de la producción	23.651	17.661	23.811	23.894	19.758	
Interinidad	2.794	2.760	3.548	3.687	3.585	
Temporal discapacitados	38	39	58	66	50	
Sustitución jubilación anticipada	5	5	6	0	1	
Jubilación parcial	100	61	150	84	97	
Relevo	24	23	45	35	41	
Prácticas	128	54	185	111	118	
Formación	37	110	83	36	9	
Otros contratos	38	23	60	80	23	
TOTAL TEMPORALES	43.252	32.967	43.037	39.576	34.123	
TOTAL CONTRATOS	47.192	35.971	47.931	43.722	37.532	

2.5. EVOLUCIÓN MENSUAL CONTRATOS POR GÉNERO

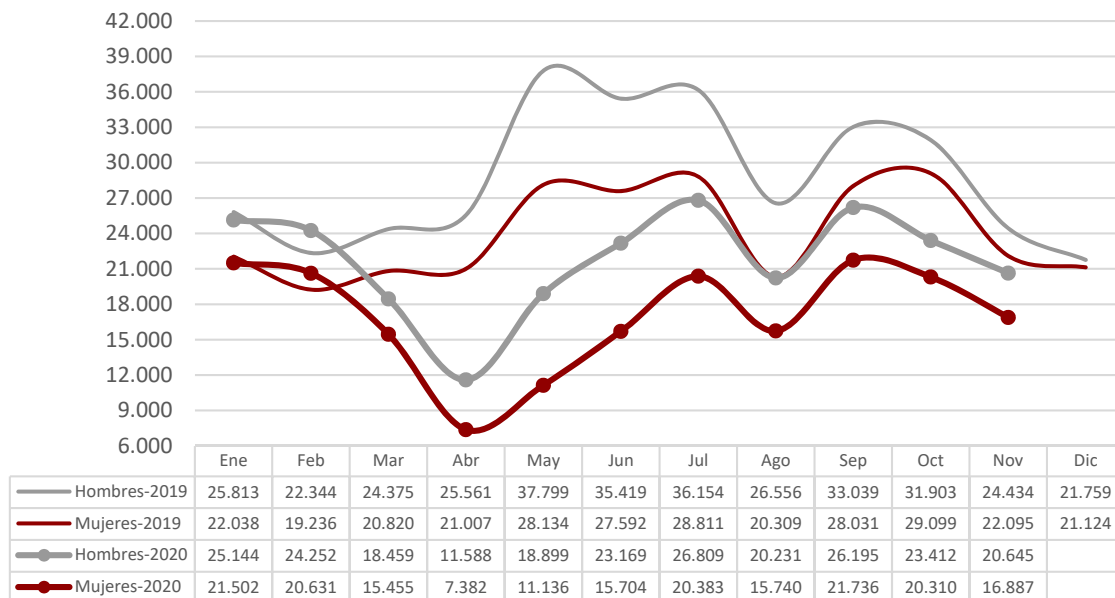

2.6. EVOLUCIÓN MENSUAL CONTRATOS POR TRAMO DE EDAD

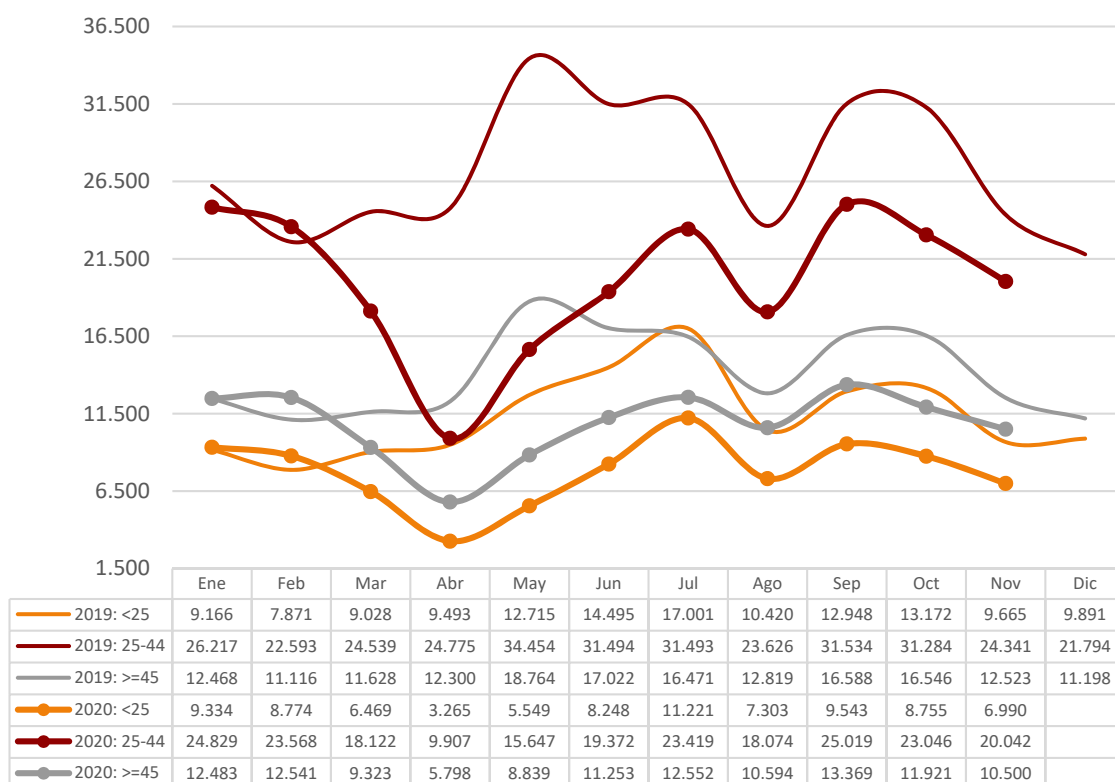

2.7. CONTRATOS POR GRUPOS DE EDAD

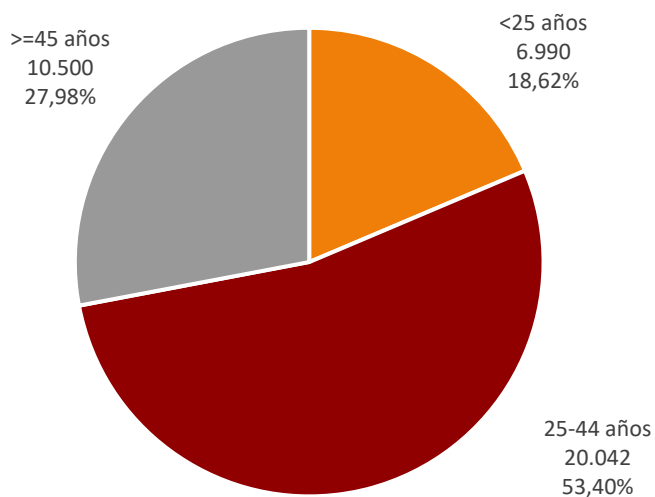

2.8. CONTRATOS POR GÉNERO Y GRUPO DE EDAD

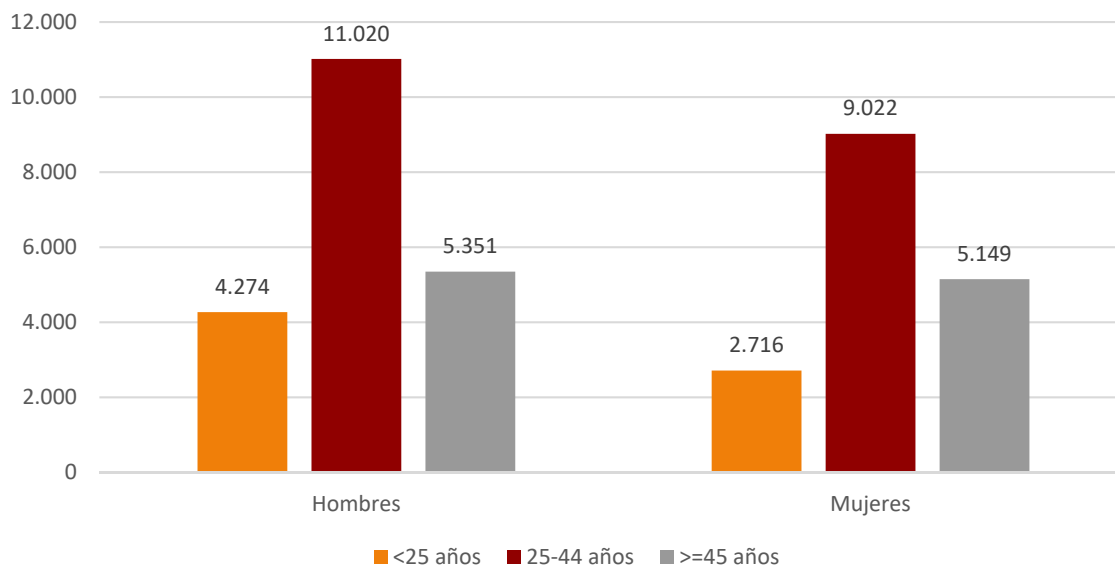

2.9. Contratos por género y provincia

Género	Huesca	Teruel	Zaragoza	Aragón
Hombres	2.745	2.310	15.590	20.645
Mujeres	1.949	1.328	13.610	16.887
Total	4.694	3.638	29.200	37.532

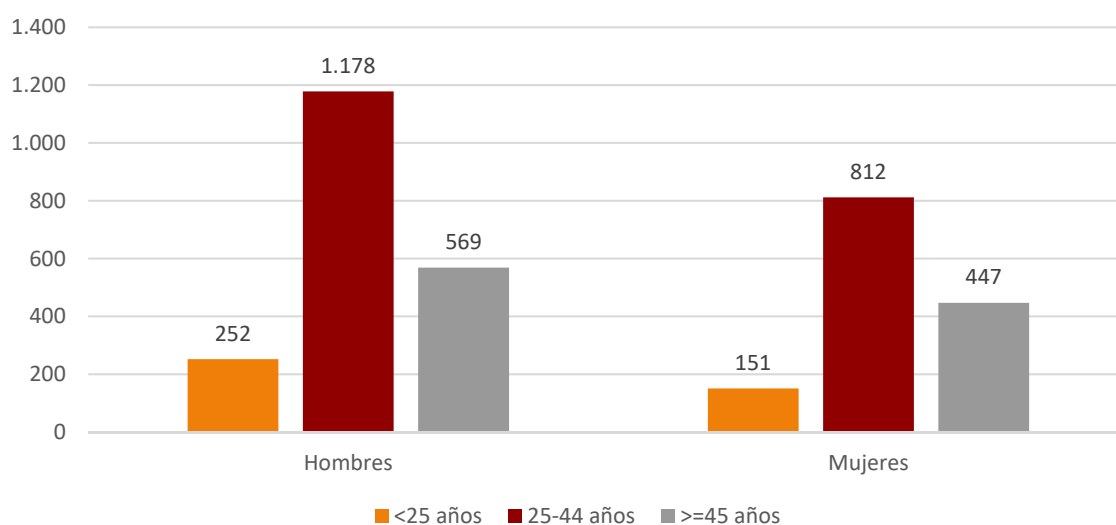
2.10. CONTRATOS INDEFINIDOS TOTALES
POR GÉNERO Y GRUPO DE EDAD

2.11. Contratos por nivel académico, género, contratos indefinidos y duración media en días

Nivel Académico	Hombres	Mujeres	Total	Contratos Indefinidos Totales	Duración Media C. Temporal ⁴ (en días)
Educación Primaria o inferior	6.368	4.237	10.605	1.251	62
Primera Etapa de Educ. Secundaria	7.115	5.662	12.777	832	31
Segunda Etapa de Educ. Secundaria:					
- Bachillerato	3.190	2.804	5.994	382	31
- Enseñanza media de formación profesional	1.356	1.272	2.628	194	46
Enseñanza Superior:					
- De formación profesional	697	633	1.330	199	57
- Universitaria	1.919	2.279	4.198	551	120
Total	20.645	16.887	37.532	3.409	49

⁴ Se refiere exclusivamente a la duración media de todos aquellos contratos temporales en los que se ha especificado una duración determinada excluyendo por lo tanto los que no comuniquen fecha fin.

2.12. CONTRATOS INICIALES POR SECTOR DE ACTIVIDAD ECONÓMICA

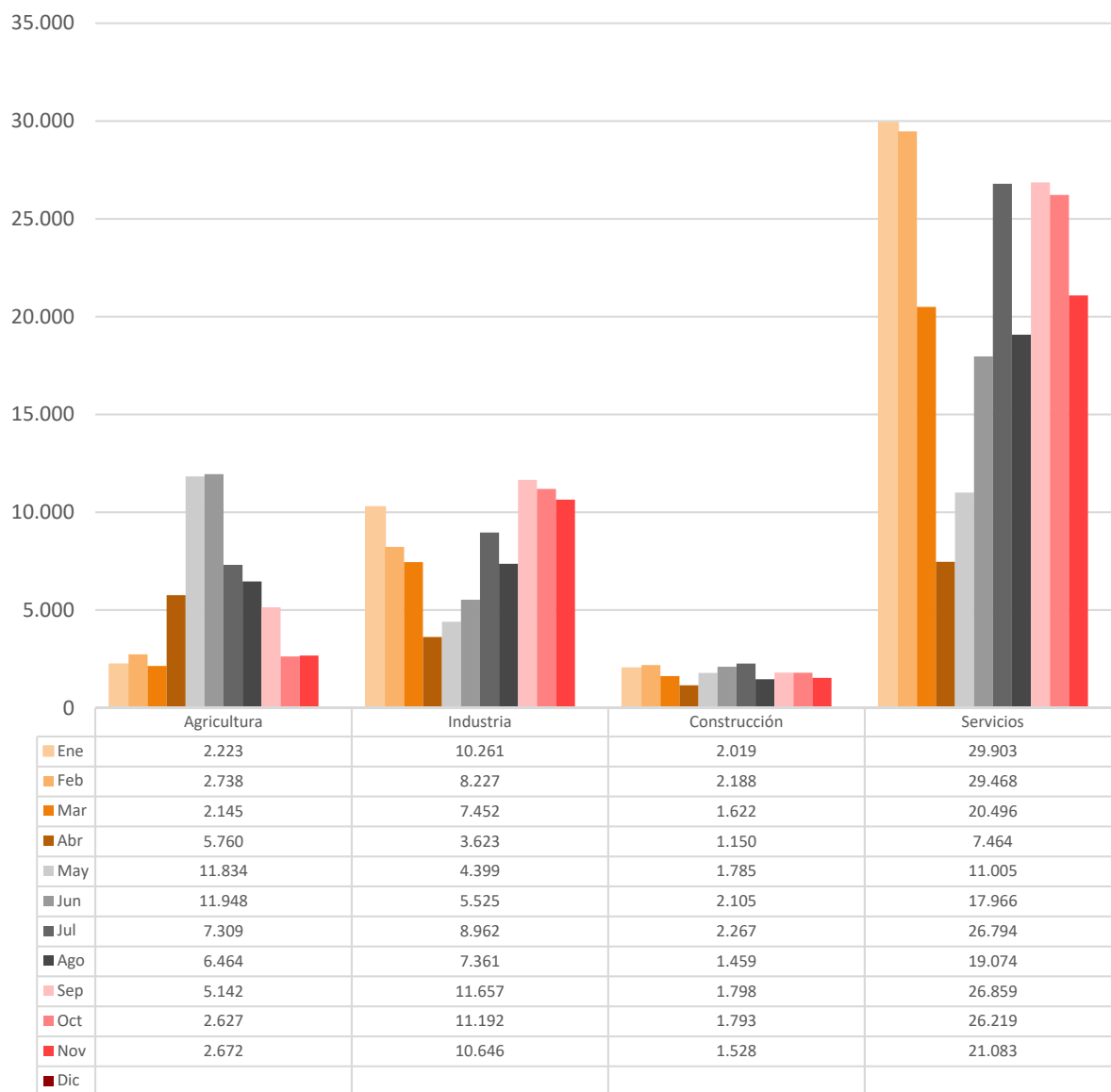

2.13. Contratos totales (incluidos conversiones en indefinidos) por actividad económica y género

Actividad económica		Hombres	Mujeres	Total
01	Agricultura, ganadería, caza y servicios relacionados con las mismas	2.209	464	2.673
02	Silvicultura y explotación forestal	63	5	68
03	Pesca y acuicultura	5	0	5
05	Extracción de antracita, hulla y lignito	0	0	0
06	Extracción de crudo de petróleo y gas natural	0	0	0
07	Extracción de minerales metálicos	0	0	0
08	Otras industrias extractivas	16	1	17
09	Actividades de apoyo a las industrias extractivas	8	0	8
10	Industria de la alimentación	1.176	930	2.106
11	Fabricación de bebidas	40	22	62
12	Industria del tabaco	0	0	0
13	Industria textil	52	101	153
14	Confección de prendas de vestir	43	188	231
15	Industria del cuero y del calzado	13	13	26
16	Industria de la madera y del corcho, excepto muebles. Cestería y espartería	61	7	68
17	Industria del papel	235	448	683
18	Artes gráficas y reproducción de soportes grabados	35	26	61
19	Coquerías y refino de petróleo	0	0	0
20	Industria química	151	233	384
21	Fabricación de productos farmacéuticos	28	32	60
22	Fabricación de productos de caucho y plásticos	638	294	932
23	Fabricación de otros productos minerales no metálicos	219	30	249
24	Metalurgia. Fabricación de productos de hierro, acero y ferroaleaciones	114	9	123
25	Fabricación de productos metálicos, excepto maquinaria y equipo	527	51	578
26	Fabricación de productos informáticos, electrónicos y ópticos	144	154	298
27	Fabricación de material y equipo eléctrico	467	446	913
28	Fabricación de maquinaria y equipo n.c.o.p.	297	62	359
29	Fabricación de vehículos de motor, remolques y semirremolques	1.918	839	2.757
30	Fabricación de otro material transporte	11	1	12
31	Fabricación de muebles	267	46	313
32	Otras industrias manufactureras	41	74	115
33	Reparación e instalación de maquinaria y equipo	280	56	336
35	Suministro de energía eléctrica, gas, vapor y aire acondicionado	20	2	22
36	Captación, depuración y distribución de agua	29	4	33
37	Recogida y tratamiento de aguas residuales	3	2	5
38	Recogida, tratamiento y eliminación de residuos. Valorización	75	21	96
39	Actividades de descontaminación y otros servicios de gestión de residuos	1	0	1
41	Construcción de edificios	587	42	629
42	Ingeniería civil	71	2	73
43	Actividades de construcción especializada	921	61	982
45	Venta y reparación de vehículos de motor y motocicletas	208	39	247
46	Comercio al por mayor e intermediarios del comercio, excepto de vehículos de motor y motocicletas	793	474	1.267
47	Comercio al por menor, excepto de vehículos de motor y motocicletas	891	1.603	2.494
49	Transporte terrestre y por tubería	988	88	1.076
50	Transporte marítimo y por vías navegables interiores	0	0	0
51	Transporte aéreo	0	0	0
52	Almacenamiento y actividades anexas al transporte	898	377	1.275
53	Actividades postales y de correos	651	761	1.412
55	Servicios de alojamiento	50	95	145
56	Servicios de comidas y bebidas	378	849	1.227
58	Edición	11	41	52

2.13. Contratos totales (incluidos conversiones en indefinidos) por actividad económica y género

Actividad económica		Hombres	Mujeres	Total
59	Actividades cinematográficas, de vídeo y de programas de televisión, grabación de sonido y edición musical	470	273	743
60	Actividades de programación y emisión de radio y televisión	2	1	3
61	Telecomunicaciones	8	7	15
62	Programación, consultoría y otras actividades relacionadas con la informática	142	48	190
63	Servicios de información	6	3	9
64	Servicios financieros, excepto seguros y fondos de pensiones	27	34	61
65	Seguros, reaseguros y fondos de pensiones, excepto Seguridad Social obligatoria	5	12	17
66	Actividades auxiliares a los servicios financieros y a los seguros	9	15	24
68	Actividades inmobiliarias	30	27	57
69	Actividades jurídicas y de contabilidad	29	74	103
70	Actividades de las sedes centrales. Actividades de consultoría de gestión empresarial	42	57	99
71	Servicios técnicos de arquitectura e ingeniería. Ensayos y análisis técnicos	245	144	389
72	Investigación y desarrollo	33	16	49
73	Publicidad y estudios de mercado	67	104	171
74	Otras actividades profesionales, científicas y técnicas	109	111	220
75	Actividades veterinarias	6	12	18
77	Actividades de alquiler	51	12	63
78	Actividades relacionadas con el empleo	160	76	236
79	Actividades de agencias de viajes, operadores turísticos, servicios de reserva y actividades relacionadas con los mismos	6	4	10
80	Actividades de seguridad e investigación	137	44	181
81	Servicios a edificios y actividades de jardinería	542	1.596	2.138
82	Actividades administrativas de oficina y otras actividades auxiliares a las empresas	503	689	1.192
84	Administración pública y defensa. Seguridad Social obligatoria	197	344	541
85	Educación	564	753	1.317
86	Actividades sanitarias	148	464	612
87	Asistencia en establecimientos residenciales	106	960	1.066
88	Actividades de servicios sociales sin alojamiento	112	725	837
90	Actividades de creación, artísticas y espectáculos	186	118	304
91	Actividades de bibliotecas, archivos, museos y otras actividades culturales	4	18	22
92	Actividades de juegos de azar y apuestas	6	6	12
93	Actividades deportivas, recreativas y de entretenimiento	767	260	1.027
94	Actividades asociativas	103	158	261
95	Reparación de ordenadores, efectos personales y artículos de uso doméstico	63	37	100
96	Otros servicios personales	70	117	187
97	Actividades de los hogares como empleadores de personal doméstico	56	571	627
98	Actividades de los hogares como productores de bienes y servicios para uso propio	0	0	0
99	Actividades de organizaciones y organismos extraterritoriales	1	4	5
Total		20.645	16.887	37.532

2.14. Contratos realizados por las Empresas de Trabajo Temporal según provincia *				
Mes	Huesca	Teruel	Zaragoza	Aragón
Enero	613	948	10.038	11.599
Febrero	667	900	8.165	9.732
Marzo	506	793	7.796	9.095
Abril	427	148	4.072	4.647
Mayo	889	229	5.954	7.072
Junio	1.113	210	7.468	8.791
Julio	933	705	10.313	11.951
Agosto	667	437	8.406	9.510
Septiembre	605	891	12.213	13.709
Octubre	449	891	11.840	13.180
Noviembre	461	1.043	11.309	12.813
Diciembre	0	0	0	0
Total año	7.330	7.195	97.574	112.099

* Con empresa usuaria identificada

2.15. Contratos realizados por tipo de jornada, tipo de contrato, grupo de edad y género								
Tipo de jornada		<25 años		25-44 años		≥ 45 años		Total
		H	M	H	M	H	M	
Tiempo Completo	Indefinido	160	56	886	451	414	198	2.165
	Temporal	3.060	1.436	8.246	5.243	3.988	2.823	24.796
Tiempo Parcial	Indefinido	52	83	115	299	59	218	826
	Temporal	962	1.129	1.596	2.967	794	1.879	9.327
Fijo Discontinuo		40	12	177	62	96	31	418
Total		4.274	2.716	11.020	9.022	5.351	5.149	37.532

2.16. Ocupaciones ⁵ más contratadas (con 100 y más contratos) por género. (83,66%% del total de la contratación)				
Código	Ocupación	Hombres	Mujeres	Total
9700	Peones de las industrias manufactureras	4.934	3.045	7.979
9210	Personal de limpieza de oficinas, hoteles y otros establecimientos similares	353	1.884	2.237
5220	Vendedores en tiendas y almacenes	410	1.131	1.541
9811	Peones del transporte de mercancías y descargadores	1.035	334	1.369
9511	Peones agrícolas (excepto en huertas, invernaderos, viveros y jardines)	1.086	220	1.306
4221	Empleados de servicios de correos (excepto empleados de mostrador)	366	681	1.047
7899	Oficiales, operarios y artesanos de otros oficios no clasificados bajo otros epígrafes	715	190	905
9100	Empleados domésticos	38	566	604

⁵ Según CNO-11 a 4 dígitos.

**2.16. Ocupaciones⁵ más contratadas (con 100 y más contratos) por género.
(83,66%% del total de la contratación)**

Código	Ocupación	Hombres	Mujeres	Total
5629	Trabajadores de los cuidados a las personas en servicios de salud no clasificados bajo otros epígrafes	45	482	527
9432	Mozos de equipaje y afines	328	186	514
5710	Trabajadores de los cuidados personales a domicilio	31	476	507
8432	Conductores asalariados de camiones	493	11	504
2935	Actores	271	221	492
5120	Camareros asalariados	194	273	467
8121	Operadores en instalaciones para la obtención y transformación de metales	258	200	458
8412	Conductores asalariados de automóviles, taxis y furgonetas	412	46	458
5611	Auxiliares de enfermería hospitalaria	45	379	424
9512	Peones agrícolas en huertas, invernaderos, viveros y jardines	336	88	424
4500	Empleados administrativos con tareas de atención al público no clasificados bajo otros epígrafes	91	328	419
7701	Matarifes y trabajadores de las industrias cárnicas	287	132	419
5721	Cuidadores de niños en guarderías y centros educativos	72	337	409
9229	Otro personal de limpieza	147	242	389
7323	Ajustadores y operadores de máquinas-herramienta	239	122	361
9820	Reponedores	220	125	345
3128	Técnicos en metalurgia y minas	171	172	343
2210	Profesores de universidades y otra enseñanza superior (excepto formación profesional)	167	166	333
7121	Albañiles	325	3	328
4309	Empleados administrativos sin tareas de atención al público no clasificados bajo otros epígrafes	89	226	315
5500	Cajeros y taquilleros (excepto bancos)	41	272	313
8333	Operadores de carretillas elevadoras	299	13	312
9602	Peones de la construcción de edificios	306	4	310
2329	Profesores y profesionales de la enseñanza no clasificados bajo otros epígrafes	173	128	301
6110	Trabajadores cualificados en actividades agrícolas (excepto en huertas, invernaderos, viveros y jardines)	254	30	284
9530	Peones agropecuarios	187	94	281
3724	Monitores de actividades recreativas y de entretenimiento	113	144	257
8159	Operadores de máquinas para fabricar productos textiles no clasificados bajo otros epígrafes	77	159	236
2939	Artistas creativos e interpretativos no clasificados bajo otros epígrafes	204	30	234
4424	Teleoperadores	58	144	202
9490	Otras ocupaciones elementales	102	95	197
8142	Operadores de máquinas para fabricar productos de material plástico	168	24	192
9431	Ordenanzas	140	52	192
8209	Montadores y ensambladores no clasificados en otros epígrafes	153	35	188
9520	Peones ganaderos	146	33	179
5110	Cocineros asalariados	65	107	172
7312	Soldadores y oxicortadores	165	4	169
9310	Ayudantes de cocina	55	113	168
3510	Agentes y representantes comerciales	106	49	155
5824	Azafatos de tierra	53	102	155

**2.16. Ocupaciones⁵ más contratadas (con 100 y más contratos) por género.
(83,66%% del total de la contratación)**

Código	Ocupación	Hombres	Mujeres	Total
8202	Ensambladores de equipos eléctricos y electrónicos	92	61	153
5941	Vigilantes de seguridad y similares habilitados para ir armados	122	30	152
4423	Telefonistas	36	114	150
8143	Operadores de máquinas para fabricar productos de papel y cartón	99	51	150
7510	Electricistas de la construcción y afines	140	6	146
2824	Profesionales del trabajo y la educación social	26	112	138
7199	Otros trabajadores de las obras estructurales de construcción no clasificados bajo otros epígrafes	131	1	132
2240	Profesores de enseñanza primaria	38	93	131
2121	Enfermeros no especializados	15	100	115
4113	Empleados de oficina de servicios estadísticos, financieros y bancarios	41	70	111
8321	Operadores de maquinaria agrícola móvil	97	3	100

2.17. Ocupaciones más contratadas con contrato indefinido por grupo ocupacional

Código	Ocupación	Contratos Indefinidos		
		Iniciales	Conversiones	Total
GRUPO 1: Directores y Gerentes				
1221	Directores comerciales y de ventas	8	0	8
1315	Directores de empresas de abastecimiento, transporte, distribución y afines	5	2	7
GRUPO 2: Técnicos y profesionales científicos e intelectuales				
2329	Profesores y profesionales de la enseñanza no clasificados bajo otros epígrafes	7	8	15
2932	Compositores, músicos y cantantes	14	0	14
2431	Ingenieros industriales y de producción	4	8	12
2713	Analistas, programadores y diseñadores Web y multimedia	11	1	12
GRUPO 3: Técnicos; profesionales de apoyo				
3510	Agentes y representantes comerciales	53	22	75
3820	Programadores informáticos	59	8	67
3724	Monitores de actividades recreativas y de entretenimiento	18	11	29
3723	Instructores de actividades deportivas	24	4	28
GRUPO 4: Empleados contables, administrativos y otros empleados de oficina				
4500	Empleados administrativos con tareas de atención al público no clasificados bajo otros epígrafes	66	73	139
4309	Empleados administrativos sin tareas de atención al público no clasificados bajo otros epígrafes	38	38	76
4122	Empleados de oficina de servicios de apoyo a la producción	9	5	14
4113	Empleados de oficina de servicios estadísticos, financieros y bancarios	10	3	13
GRUPO 5: Trabajadores de los servicios de restauración, personales, protección y vendedores				
5220	Vendedores en tiendas y almacenes	70	122	192
5120	Camareros asalariados	20	78	98
5721	Cuidadores de niños en guarderías y centros educativos	36	1	37
5110	Cocineros asalariados	8	26	34

2.17. Ocupaciones más contratadas con contrato indefinido por grupo ocupacional

Código	Ocupación	Contratos Indefinidos		
		Iniciales	Conversiones	Total
GRUPO 6: Trabajadores cualificados en el sector agrícola, ganadero, forestal y pesquero				
6110	Trabajadores cualificados en actividades agrícolas (excepto en huertas, invernaderos, viveros y jardines)	33	1	34
6203	Trabajadores cualificados en actividades ganaderas de porcino	5	12	17
6410	Trabajadores cualificados en actividades forestales y del medio natural	11	0	11
6120	Trabajadores cualificados en huertas, invernaderos, viveros y jardines	5	3	8
GRUPO 7: Artesanos y trabajadores cualificados de las industrias manufactureras y la construcción (excepto operadores de instalaciones y maquinaria)				
7701	Matarifes y trabajadores de las industrias cárnicas	9	66	75
7510	Electricistas de la construcción y afines	61	13	74
7899	Oficiales, operarios y artesanos de otros oficios no clasificados bajo otros epígrafes	17	29	46
7121	Albañiles	13	18	31
GRUPO 8: Operadores de instalaciones y maquinaria, y montadores				
8432	Conductores asalariados de camiones	56	82	138
8412	Conductores asalariados de automóviles, taxis y furgonetas	15	30	45
8193	Operadores de máquinas de embalaje, embotellamiento y etiquetado	1	31	32
8321	Operadores de maquinaria agrícola móvil	16	7	23
GRUPO 9: Ocupaciones elementales				
9100	Empleados domésticos	242	1	243
9700	Peones de las industrias manufactureras	27	98	125
9210	Personal de limpieza de oficinas, hoteles y otros establecimientos similares	46	57	103
9511	Peones agrícolas (excepto en huertas, invernaderos, viveros y jardines)	44	8	52

3. Contratación de Trabajadores Extranjeros

3.1. Contratos realizados a trabajadores extranjeros por nacionalidad y provincia (27,91%% de la contratación total)

País		Huesca	Teruel	Zaragoza	Total
642	Rumanía	397	205	2.298	2.900
504	Marruecos	162	155	861	1.178
558	Nicaragua	34	7	609	650
686	Senegal	153	6	485	644
170	Colombia	78	39	507	624
218	Ecuador	12	6	417	435
12	Argelia	44	7	349	400
862	Venezuela	45	19	301	365
100	Bulgaria	114	17	167	298
270	Gambia	94	4	143	241
466	Malí	136	4	66	206
288	Ghana	36	2	156	194
214	Dominicana, República	17	16	124	157
604	Perú	9	8	132	149
586	Pakistán	36	5	103	144
380	Italia	16	13	112	141
340	Honduras	18	10	107	135
620	Portugal	30	12	78	120
76	Brasil	8	4	104	116
192	Cuba	13	14	82	109
222	El Salvador	11	0	90	101
324	Guinea	40	1	54	95
	Resto	180	53	839	1.072
	Total	1.683	607	8.184	10.474

3.2. Contratos realizados a trabajadores extranjeros por nacionalidad y género

País		Hombres	Mujeres	Total
642	Rumanía	1.620	1.280	2.900
504	Marruecos	991	187	1.178
558	Nicaragua	195	455	650
686	Senegal	550	94	644
170	Colombia	331	293	624
218	Ecuador	236	199	435
12	Argelia	359	41	400
862	Venezuela	173	192	365
100	Bulgaria	174	124	298
270	Gambia	195	46	241
466	Malí	178	28	206
288	Ghana	156	38	194
214	Dominicana, República	85	72	157
604	Perú	83	66	149
586	Pakistán	144	0	144
380	Italia	79	62	141

3.2. Contratos realizados a trabajadores extranjeros por nacionalidad y género

País		Hombres	Mujeres	Total
340	Honduras	39	96	135
620	Portugal	89	31	120
76	Brasil	52	64	116
192	Cuba	60	49	109
222	El Salvador	43	58	101
324	Guinea	81	14	95
	Resto	616	456	1.072
	Total	6.529	3.945	10.474

3.3. CONTRATOS REALIZADOS A EXTRANJEROS POR GÉNERO Y GRUPO DE EDAD

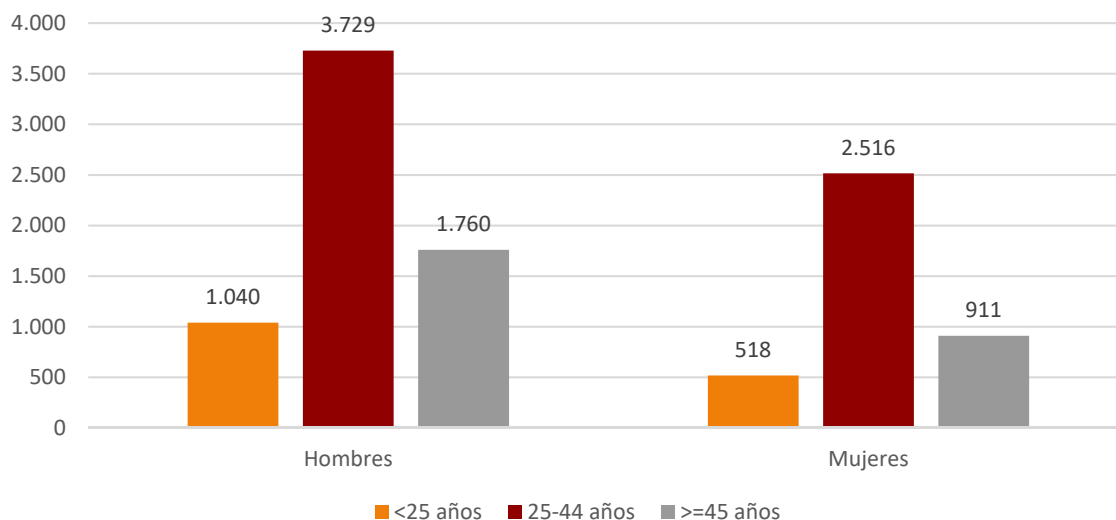

**3.4. Ocupaciones más contratadas (30 y más trabajadores extranjeros) por género
 (90,64% % del total de contratos de extranjeros)**

Código	Ocupación	Hombres	Mujeres	Total
9700	Peones de las industrias manufactureras	1.479	816	2.295
9511	Peones agrícolas (excepto en huertas, invernaderos, viveros y jardines)	873	184	1.057
9210	Personal de limpieza de oficinas, hoteles y otros establecimientos similares	148	574	722
9811	Peones del transporte de mercancías y descargadores	414	80	494
9100	Empleados domésticos	29	370	399
9512	Peones agrícolas en huertas, invernaderos, viveros y jardines	263	62	325
5220	Vendedores en tiendas y almacenes	94	193	287
7701	Matarifes y trabajadores de las industrias cárnicas	187	58	245
6110	Trabajadores cualificados en actividades agrícolas (excepto en huertas, invernaderos, viveros y jardines)	208	29	237
9530	Peones agropecuarios	128	85	213
8432	Conductores asalariados de camiones	194	8	202
9432	Mozos de equipaje y afines	124	76	200
9602	Peones de la construcción de edificios	177	2	179
7121	Albañiles	171	1	172
9229	Otro personal de limpieza	90	70	160
5120	Camareros asalariados	59	85	144
5629	Trabajadores de los cuidados a las personas en servicios de salud no clasificados bajo otros epígrafes	5	135	140
8159	Operadores de máquinas para fabricar productos textiles no clasificados bajo otros epígrafes	44	96	140
8121	Operadores en instalaciones para la obtención y transformación de metales	85	46	131
8412	Conductores asalariados de automóviles, taxis y furgonetas	117	6	123
9520	Peones ganaderos	88	18	106
9820	Reponedores	70	35	105
5611	Auxiliares de enfermería hospitalaria	14	87	101
5710	Trabajadores de los cuidados personales a domicilio	4	87	91
3128	Técnicos en metalurgia y minas	35	48	83
7899	Oficiales, operarios y artesanos de otros oficios no clasificados bajo otros epígrafes	57	20	77
8333	Operadores de carretillas elevadoras	75	0	75
4424	Teleoperadores	24	50	74
6120	Trabajadores cualificados en huertas, invernaderos, viveros y jardines	71	0	71
2935	Actores	40	25	65
9310	Ayudantes de cocina	20	39	59
9490	Otras ocupaciones elementales	27	29	56
7510	Electricistas de la construcción y afines	54	0	54
4423	Telefonistas	13	40	53
8143	Operadores de máquinas para fabricar productos de papel y cartón	25	21	46
9442	Clasificadores de desechos, operarios de punto limpio y recogedores de chatarra	39	7	46
7314	Montadores de estructuras metálicas	41	3	44
8321	Operadores de maquinaria agrícola móvil	43	1	44

3.4. Ocupaciones más contratadas (30 y más trabajadores extranjeros) por género (90,64% % del total de contratos de extranjeros)

Código	Ocupación	Hombres	Mujeres	Total
7199	Otros trabajadores de las obras estructurales de construcción no clasificados bajo otros epígrafes	42	0	42
8209	Montadores y ensambladores no clasificados en otros epígrafes	38	4	42
7312	Soldadores y oxicortadores	40	0	40
8193	Operadores de máquinas de embalaje, embotellamiento y etiquetado	12	27	39
5110	Cocineros asalariados	17	21	38
8142	Operadores de máquinas para fabricar productos de material plástico	32	5	37
6300	Trabajadores cualificados en actividades agropecuarias mixtas	33	3	36
9431	Ordenanzas	30	6	36
5500	Cajeros y taquilleros (excepto bancos)	2	33	35
8160	Operadores de máquinas para elaborar productos alimenticios, bebidas y tabaco	19	15	34

3.5. Contratos realizados a trabajadores extranjeros por actividad económica

Actividad Económica		Hombres	Mujeres	Total
01	Agricultura, ganadería, caza y servicios relacionados con las mismas	1.745	379	2.124
02	Silvicultura y explotación forestal	30	1	31
03	Pesca y acuicultura	0	0	0
05	Extracción de antracita, hulla y lignito	0	0	0
06	Extracción de crudo de petróleo y gas natural	0	0	0
07	Extracción de minerales metálicos	0	0	0
08	Otras industrias extractivas	0	0	0
09	Actividades de apoyo a las industrias extractivas	0	0	0
10	Industria de la alimentación	612	401	1.013
11	Fabricación de bebidas	17	4	21
12	Industria del tabaco	0	0	0
13	Industria textil	14	36	50
14	Confección de prendas de vestir	13	87	100
15	Industria del cuero y del calzado	0	3	3
16	Industria de la madera y del corcho, excepto muebles. Cestería y espartería	14	0	14
17	Industria del papel	37	33	70
18	Artes gráficas y reproducción de soportes grabados	5	3	8
19	Coquerías y refino de petróleo	0	0	0
20	Industria química	20	45	65
21	Fabricación de productos farmacéuticos	1	3	4
22	Fabricación de productos de caucho y plásticos	133	68	201
23	Fabricación de otros productos minerales no metálicos	30	2	32
24	Metalurgia. Fabricación de productos de hierro, acero y ferroaleaciones	27	2	29
25	Fabricación de productos metálicos, excepto maquinaria y equipo	117	5	122
26	Fabricación de productos informáticos, electrónicos y ópticos	27	62	89

3.5. Contratos realizados a trabajadores extranjeros por actividad económica

Actividad Económica		Hombres	Mujeres	Total
27	Fabricación de material y equipo eléctrico	51	129	180
28	Fabricación de maquinaria y equipo n.c.o.p.	31	11	42
29	Fabricación de vehículos de motor, remolques y semirremolques	482	132	614
30	Fabricación de otro material transporte	1	0	1
31	Fabricación de muebles	62	11	73
32	Otras industrias manufactureras	4	18	22
33	Reparación e instalación de maquinaria y equipo	48	11	59
35	Suministro de energía eléctrica, gas, vapor y aire acondicionado	4	0	4
36	Captación, depuración y distribución de agua	13	1	14
37	Recogida y tratamiento de aguas residuales	0	0	0
38	Recogida, tratamiento y eliminación de residuos. Valorización	13	3	16
39	Actividades de descontaminación y otros servicios de gestión de residuos	0	0	0
41	Construcción de edificios	288	5	293
42	Ingeniería civil	15	0	15
43	Actividades de construcción especializada	339	7	346
45	Venta y reparación de vehículos de motor y motocicletas	45	6	51
46	Comercio al por mayor e intermediarios del comercio, excepto de vehículos de motor y motocicletas	243	147	390
47	Comercio al por menor, excepto de vehículos de motor y motocicletas	164	248	412
49	Transporte terrestre y por tubería	418	19	437
50	Transporte marítimo y por vías navegables interiores	0	0	0
51	Transporte aéreo	0	0	0
52	Almacenamiento y actividades anexas al transporte	371	145	516
53	Actividades postales y de correos	96	23	119
55	Servicios de alojamiento	5	35	40
56	Servicios de comidas y bebidas	118	132	250
58	Edición	0	6	6
59	Actividades cinematográficas, de vídeo y de programas de televisión, grabación de sonido y edición musical	44	30	74
60	Actividades de programación y emisión de radio y televisión	0	0	0
61	Telecomunicaciones	3	3	6
62	Programación, consultoría y otras actividades relacionadas con la informática	18	1	19
63	Servicios de información	3	0	3
64	Servicios financieros, excepto seguros y fondos de pensiones	0	0	0
65	Seguros, reaseguros y fondos de pensiones, excepto seguridad social obligatoria	1	0	1
66	Actividades auxiliares a los servicios financieros y a los seguros	1	1	2
68	Actividades inmobiliarias	1	1	2
69	Actividades jurídicas y de contabilidad	2	3	5
70	Actividades de las sedes centrales. Actividades de consultoría de gestión empresarial	4	13	17
71	Servicios técnicos de arquitectura e ingeniería. Ensayos y análisis técnicos	47	32	79
72	Investigación y desarrollo	8	1	9
73	Publicidad y estudios de mercado	5	6	11
74	Otras actividades profesionales, científicas y técnicas	26	32	58
75	Actividades veterinarias	1	0	1
77	Actividades de alquiler	8	1	9
78	Actividades relacionadas con el empleo	41	26	67

3.5. Contratos realizados a trabajadores extranjeros por actividad económica

Actividad Económica		Hombres	Mujeres	Total
79	Actividades de agencias de viajes, operadores turísticos, servicios de reserva y actividades relacionadas con los mismos	1	0	1
80	Actividades de seguridad e investigación	11	8	19
81	Servicios a edificios y actividades de jardinería	240	469	709
82	Actividades administrativas de oficina y otras actividades auxiliares a las empresas	140	184	324
84	Administración pública y defensa. Seguridad social obligatoria	23	31	54
85	Educación	26	28	54
86	Actividades sanitarias	11	50	61
87	Asistencia en establecimientos residenciales	20	284	304
88	Actividades de servicios sociales sin alojamiento	20	100	120
90	Actividades de creación, artísticas y espectáculos	9	1	10
91	Actividades de bibliotecas, archivos, museos y otras actividades culturales	2	0	2
92	Actividades de juegos de azar y apuestas	2	1	3
93	Actividades deportivas, recreativas y de entretenimiento	95	13	108
94	Actividades asociativas	4	10	14
95	Reparación de ordenadores, efectos personales y artículos de uso doméstico	13	10	23
96	Otros servicios personales	17	15	32
97	Actividades de los hogares como empleadores de personal doméstico	29	368	397
98	Actividades de los hogares como productores de bienes y servicios para uso propio	0	0	0
99	Actividades de organizaciones y organismos extraterritoriales	0	0	0
	Total	6.529	3.945	10.474