



**INFORME MENSUAL
DE PARO REGISTRADO Y CONTRATOS
INSTITUTO ARAGONÉS DE EMPLEO**



**ARAGÓN
MAYO
2020**

ÍNDICE

1. Paro registrado

1.1.	Evolución del paro registrado según ámbito territorial	4
1.2.	Evolución mensual del paro registrado	4
1.3.	Paro registrado por género	4
1.4.	Evolución mensual por género	5
1.5.	Evolución mensual por grupo de edad	5
1.6.	Paro registrado por grupo de edad, provincia y género	6
1.7.	Paro registrado por género y grupo de edad	6
1.8.	Porcentaje que supone cada segmento de edad respecto al total de cada género	7
1.9.	Paro registrado por nivel académico, provincia y género	7
1.10.	Porcentaje que representa cada nivel académico respecto al total de cada género	8
1.11.	Paro registrado por nivel académico y grupo de edad. Hombres	8
1.12.	Paro registrado por nivel académico y grupo de edad. Mujeres	9
1.13.	Trabajadores parados de larga duración por grupo de edad	9
1.14.	Duración media de la demanda en desempleo según grupo de edad y género	9
1.15.	Duración media de la demanda en desempleo según nivel académico y género	10
1.16.	Ámbito de búsqueda de empleo en el que el demandante está dispuesto a trabajar	10
1.17.	Parados con Formación Profesional por Área de Conocimiento	11
1.18.	Parados con titulaciones universitarias por Área de Conocimiento	13
1.19.	Actividad económica de la última empresa en la que los trabajadores han prestado sus servicios	15
1.20.	Trabajadores sin empleo anterior según género y grupo de edad	17
1.21.	Trabajadores con una discapacidad igual o superior al 33%	17
1.22.	Trabajadores extranjeros según género y grupo de edad	18
1.23.	Porcentaje de trabajadores extranjeros en los trabajadores parados	18

2. Contratación

2.1.	Total contratos según ámbito territorial	19
2.2.	Evolución mensual de la contratación	19
2.3.	Contratos por modalidad y provincia	20
2.4.	Contratos por modalidad. Evolución mensual	20
2.5.	Evolución mensual de los contratos por género	22
2.6.	Evolución mensual de los contratos por tramo de edad	22
2.7.	Contratos por grupo de edad	23
2.8.	Contratos por género y grupo de edad	23
2.9.	Contratos por género y provincia	24
2.10.	Contratos indefinidos totales por género y grupo de edad	24
2.11.	Contratos por nivel académico, género, contratos indefinidos y duración media en días	24
2.12.	Contratos iniciales por sector de actividad económica	25
2.13.	Contratos totales por actividad económica y género	26
2.14.	Contratos realizados por las empresas de trabajo temporal según provincia	28
2.15.	Contratos realizados por tipo de jornada, tipo de contrato, grupo de edad y género	28
2.16.	Ocupaciones más contratadas (con 100 y más contratos) por género	28
2.17.	Ocupaciones más contratadas con contrato indefinido por grupo ocupacional	30

3. Contratación de trabajadores extranjeros

3.1.	Contratos realizados a trabajadores extranjeros por nacionalidad y provincia	32
3.2.	Contratos realizados a trabajadores extranjeros por nacionalidad y género	32
3.3.	Contratos realizados a trabajadores extranjeros por género y grupo de edad	33
3.4.	Ocupaciones más contratadas (con 30 y más trabajadores extranjeros) por género	34
3.5.	Contratos realizados a trabajadores extranjeros por actividad económica	35

1. Paro Registrado

1.1. Evolución del paro registrado según ámbito territorial

Ámbito	Mayo 2020	Variación mes anterior		Variación año anterior	
		Total	%	Total	%
Huesca	10.149	-205	-1,98%	2.341	29,98%
Teruel	6.518	-1	-0,02%	1.468	29,07%
Zaragoza	61.862	-479	-0,77%	13.989	29,22%
Aragón	78.529	-685	-0,86%	17.798	29,31%
España	3.857.776	26.573	0,69%	778.285	25,27%

1.2. EVOLUCIÓN MENSUAL DEL PARO REGISTRADO

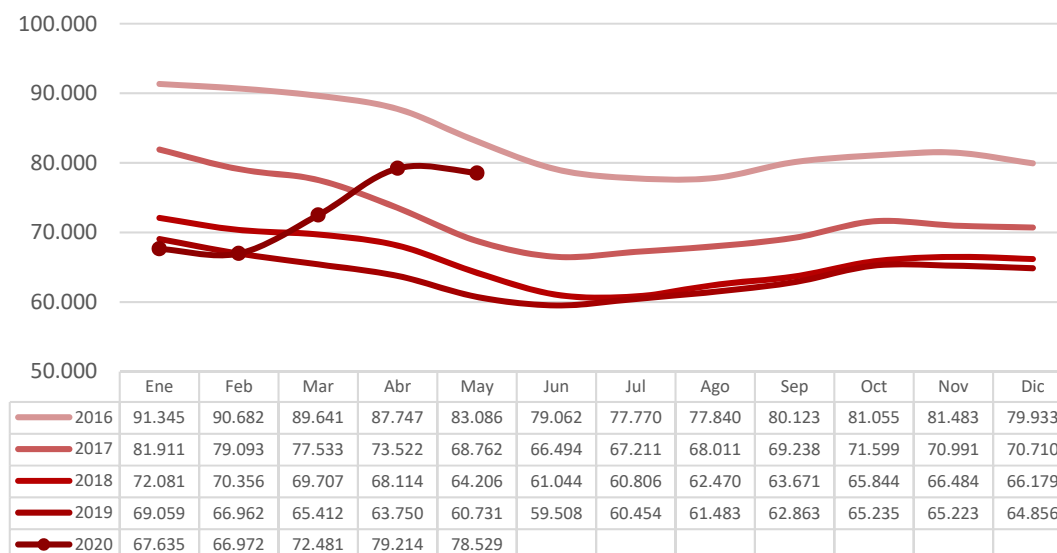

1.3. PARO REGISTRADO POR GÉNERO (%)

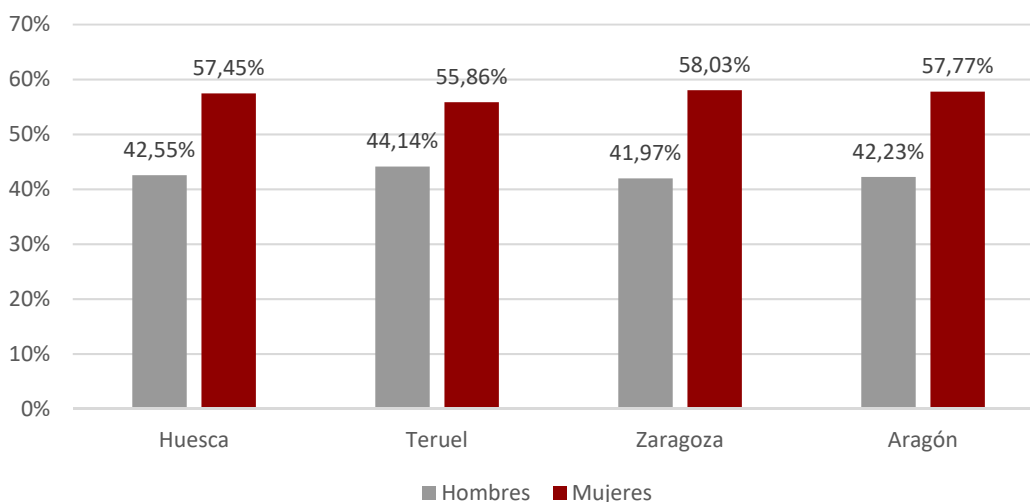

1.4. EVOLUCIÓN MENSUAL POR GÉNERO

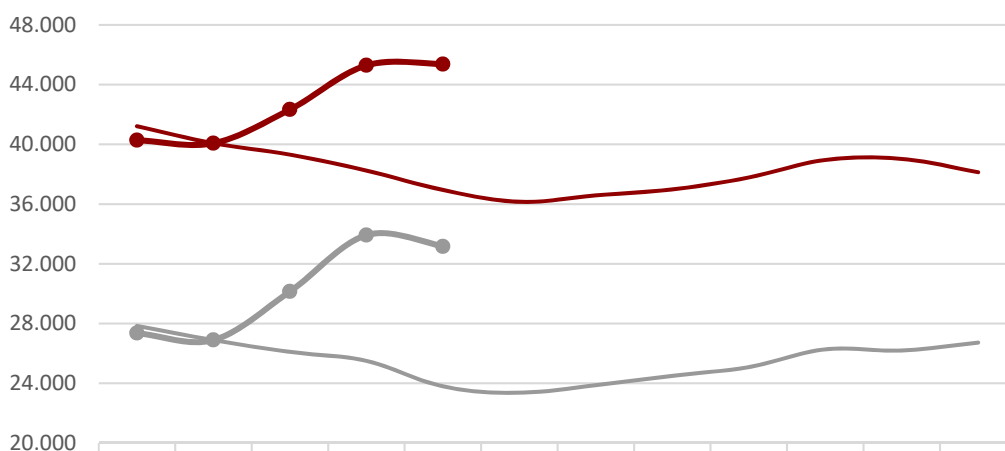

	Ene	Feb	Mar	Abr	May	Jun	Jul	Ago	Sep	Oct	Nov	Dic
— Hombres 2019	27.845	26.888	26.099	25.502	23.786	23.360	23.869	24.501	25.081	26.274	26.192	26.722
— Mujeres 2019	41.214	40.074	39.313	38.248	36.945	36.148	36.585	36.982	37.782	38.961	39.031	38.134
— Hombres 2020	27.357	26.896	30.147	33.924	33.161							
— Mujeres 2020	40.278	40.076	42.334	45.290	45.368							

1.5. EVOLUCIÓN MENSUAL POR GRUPO DE EDAD

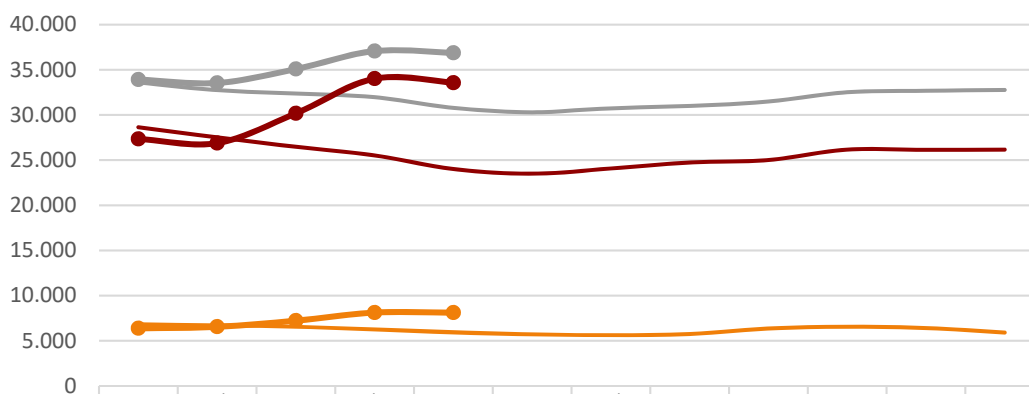

	Ene	Feb	Mar	Abr	May	Jun	Jul	Ago	Sep	Oct	Nov	Dic
— 2019: <25	6.819	6.698	6.562	6.260	5.925	5.715	5.629	5.753	6.354	6.554	6.412	5.913
— 2019: 25-44	28.641	27.520	26.474	25.523	24.017	23.497	24.077	24.737	25.014	26.166	26.134	26.168
— 2019: >=45	33.599	32.744	32.376	31.967	30.789	30.296	30.748	30.993	31.495	32.515	32.677	32.775
— 2020: <25	6.373	6.546	7.223	8.120	8.106							
— 2020: 25-44	27.342	26.884	30.178	34.021	33.560							
— 2020: >=45	33.920	33.542	35.080	37.073	36.863							

1.6. Paro registrado por grupo de edad, provincia y género

Edad	Huesca		Teruel		Zaragoza		Aragón	
	H	M	H	M	H	M	H	M
<20	167	129	112	65	816	648	1.095	842
20-24	467	471	307	253	2.331	2.340	3.105	3.064
25-29	470	627	333	393	2.785	3.501	3.588	4.521
30-34	454	688	248	446	2.498	3.567	3.200	4.701
35-39	445	703	263	403	2.545	3.962	3.253	5.068
40-44	454	741	271	407	2.878	4.478	3.603	5.626
45-49	454	650	300	393	3.018	4.223	3.772	5.266
50-54	456	588	336	430	3.042	4.134	3.834	5.152
55-59	489	625	373	424	3.183	4.493	4.045	5.542
>=60	462	609	334	427	2.870	4.550	3.666	5.586
Total	4.318	5.831	2.877	3.641	25.966	35.896	33.161	45.368

1.7. PARO REGISTRADO POR GÉNERO Y GRUPO DE EDAD

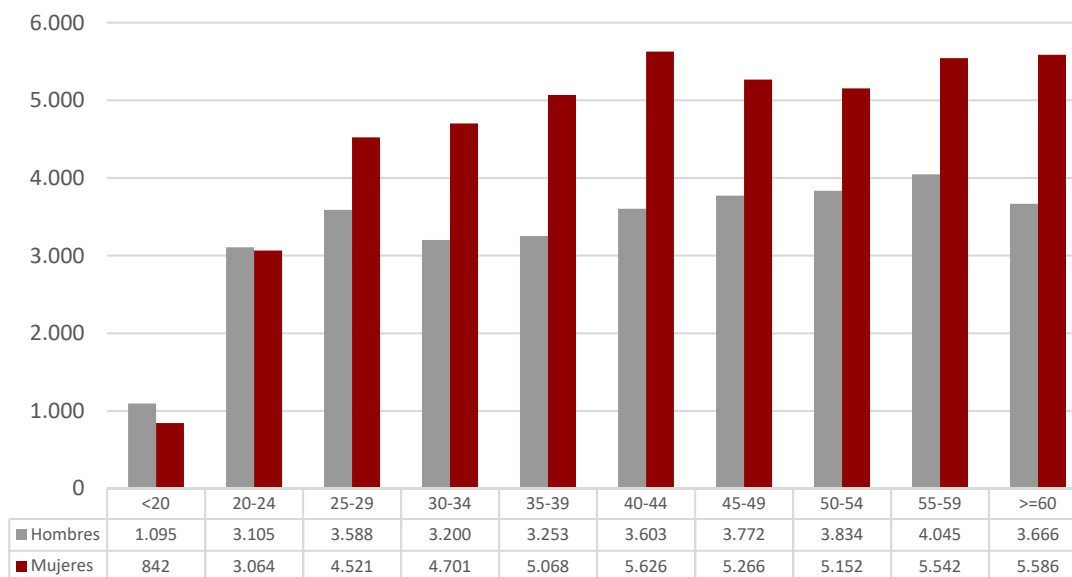

1.8. PORCENTAJE QUE SUPONE CADA SEGMENTO DE EDAD RESPECTO AL TOTAL DE CADA GÉNERO

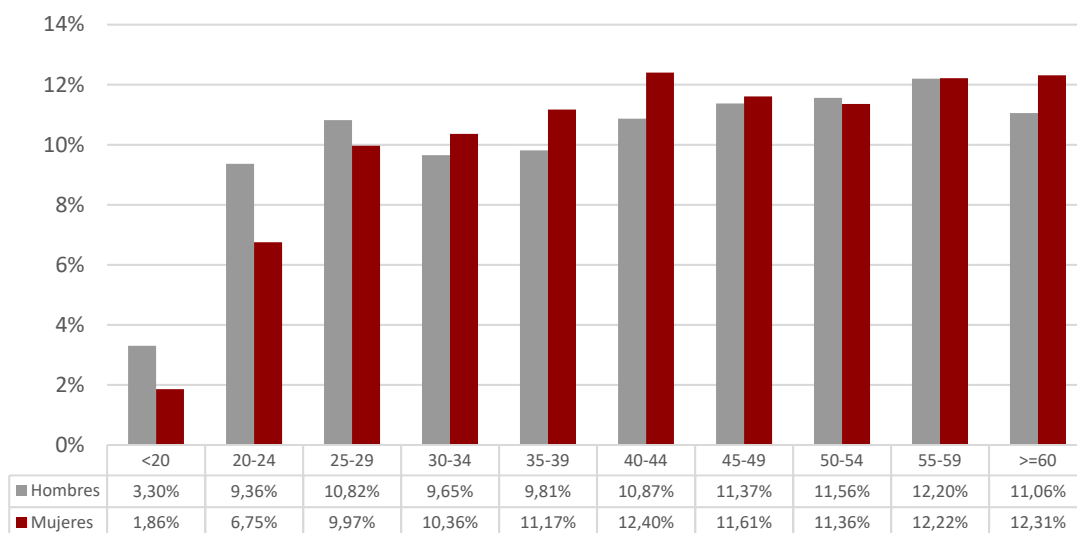

1.9. Paro registrado por nivel académico, provincia y género

Nivel Académico	Huesca		Teruel		Zaragoza		Aragón	
	H	M	H	M	H	M	H	M
Educación Primaria o inferior	1.105	1.484	754	1.021	4.705	6.424	6.564	8.929
Primera Etapa de Educ. Secundaria	2.059	2.295	1.446	1.473	13.869	17.048	17.374	20.816
Segunda Etapa de Educ. Secundaria:								
- Bachillerato	341	458	156	193	2.113	2.902	2.610	3.553
- Enseñanza media de formación profesional	249	441	190	310	1.823	3.026	2.262	3.777
Enseñanza Superior:								
- De formación profesional	253	420	151	212	1.529	2.318	1.933	2.950
- Universitaria	311	733	180	432	1.927	4.178	2.418	5.343
Total	4.318	5.831	2.877	3.641	25.966	35.896	33.161	45.368

1.10. PORCENTAJE QUE REPRESENTA CADA NIVEL ACADÉMICO RESPECTO AL TOTAL DE CADA GÉNERO

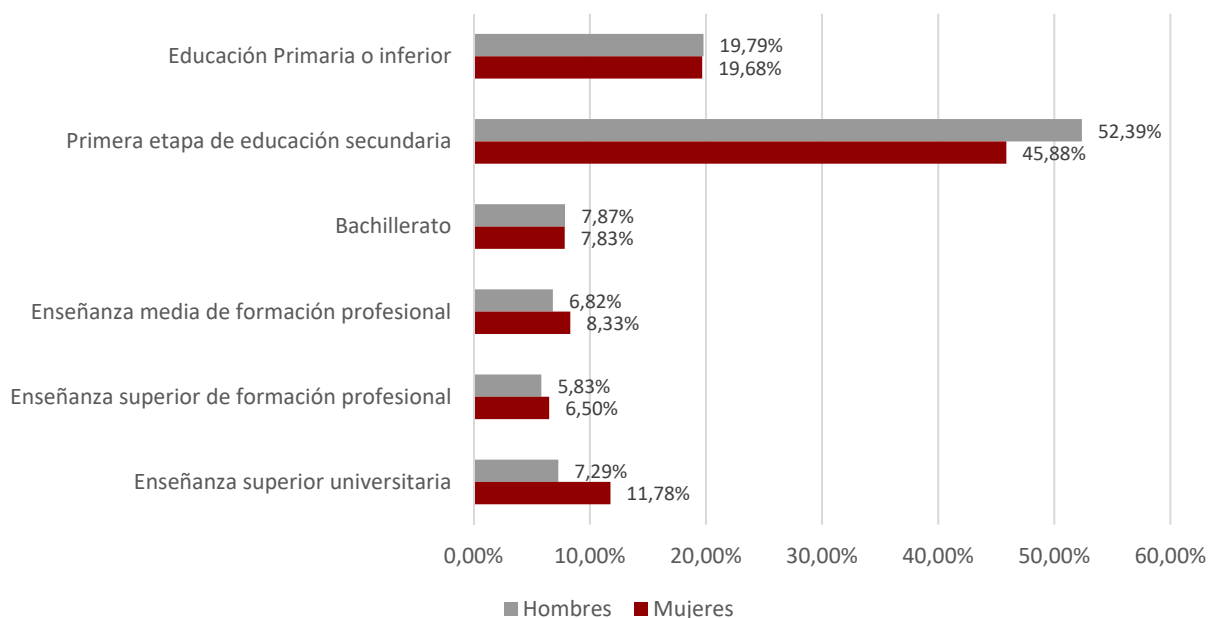

1.11. Paro registrado por nivel académico y grupo de edad. Hombres

Nivel Académico	< 25 años		25 – 44 años		≥45 años	
	T	%	T	%	T	%
Educación Primaria o inferior	665	15,83%	2.492	18,26%	3.407	22,24%
Primera Etapa de Educ. Secundaria	2.553	60,79%	6.556	48,05%	8.265	53,96%
Segunda Etapa de Educ. Secundaria:						
- Bachillerato	328	7,81%	877	6,43%	1.405	9,17%
- Enseñanza media de formación profesional	347	8,26%	1.219	8,93%	696	4,54%
Enseñanza Superior:						
- De formación profesional	193	4,60%	1.142	8,37%	598	3,90%
- Universitaria	114	2,71%	1.358	9,95%	946	6,18%
Total	4.200	100,00%	13.644	100,00%	15.317	100,00%

1.12. Paro registrado por nivel académico y grupo de edad. Mujeres						
Nivel Académico	< 25 años		25 – 44 años		≥ 45 años	
	T	%	T	%	T	%
Educación Primaria o inferior	677	17,33%	4.309	21,64%	3.943	18,30%
Primera Etapa de Educ. Secundaria	2.135	54,66%	7.478	37,55%	11.203	52,00%
Segunda Etapa de Educ. Secundaria:						
- Bachillerato	324	8,29%	1.417	7,11%	1.812	8,41%
- Enseñanza media de formación profesional	317	8,12%	1.760	8,84%	1.700	7,89%
Enseñanza Superior:						
- De formación profesional	199	5,09%	1.689	8,48%	1.062	4,93%
- Universitaria	254	6,50%	3.263	16,38%	1.826	8,47%
Total	3.906	100,00%	19.916	100,00%	21.546	100,00%

1.13. Trabajadores parados de larga duración* por grupo de edad y género

Edad	Nº Parados			% variación mes anterior		
	Hombres	Mujeres	Total	Hombres	Mujeres	Total
<25 años	239	357	596	4,82%	6,89%	6,05%
25-44 años	1.727	4.595	6.322	7,47%	5,92%	6,34%
≥45 años	5.996	10.763	16.759	3,90%	3,75%	3,80%
Total	7.962	15.715	23.677	4,68%	4,45%	4,52%

*Más de 12 meses como desempleado.

1.14. Duración media de la demanda en desempleo según grupo de edad y género (días)

Edad	Hombres	Mujeres	Total
<20	155	175	164
20-24	135	181	158
25-29	158	218	192
30-34	218	311	274
35-39	241	394	334
40-44	305	439	387
45-49	407	549	490
50-54	553	663	616
55-59	721	886	817
≥60	1.107	1.407	1.288
Total	433	588	523

1.15. Duración media de la demanda en desempleo según nivel académico y género (días)			
Nivel Académico	Hombres	Mujeres	Total
Educación Primaria o inferior	395	543	481
Primera Etapa de Educación. Secundaria	470	689	589
Segunda Etapa de Educación Secundaria:			
- Bachillerato	519	578	553
- Enseñanza media de formación profesional	303	517	437
Enseñanza Superior:			
- De formación profesional	320	416	378
- Universitaria	392	426	415
Total	433	588	523

1.16. Ámbito de búsqueda de empleo en el que el demandante está dispuesto a trabajar		
Ámbito	T	%
Municipio, comarca o restringido*	55.639	70,85%
Provincia	16.975	21,62%
Aragón	3.758	4,79%
España	1.305	1,66%
Extranjero	852	1,08%
Total	78.529	100,00%

**El ámbito restringido se refiere a un territorio muy concreto y definido, formado por varios municipios que no es preciso que sean colindantes y/o varias provincias.*

1.17.1. Parados con Formación Profesional de Grado Medio por Área de Conocimiento⁽¹⁾.

Área de Conocimiento		Hombres	Mujeres	Total	Duración media en desempleo (días)
345	Administración y gestión de empresas	382	2.051	2.433	558
723	Enfermería y atención a enfermos	84	971	1.055	406
815	Peluquería y servicios de belleza	9	497	506	426
520	Mecánica, electrónica y otra formación técnica	359	10	369	323
525	Vehículos de motor, barcos y aeronaves	345	4	349	236
523	Electrónica y automática	258	15	273	320
811	Hostelería	99	171	270	428
521	Maquinaria y metalurgia	242	6	248	370
761	Cuidado de niños y servicios para jóvenes	0	199	199	520
341	Ventas al por mayor y al por menor	40	119	159	394
213	Técnicas audiovisuales y medios de comunicación	55	86	141	354
727	Farmacia	10	125	135	341
481	Ciencias de la computación	112	22	134	201
522	Electricidad y energía	115	4	119	217
621	Producción agrícola y explotación ganadera	52	54	106	386
813	Deportes	75	31	106	163
524	Procesos químicos	24	69	93	475
582	Construcción e ingeniería civil	61	24	85	420
623	Silvicultura	58	13	71	234
543	Industrias de otros materiales (madera, papel, plástico, vidrio, piedra, arcilla, materiales artificiales, etc.)	50	10	60	313
212	Música y artes del espectáculo	26	28	54	281
541	Industria de la alimentación	13	32	45	274
542	Industria textil, confección, del calzado y piel	0	44	44	630
622	Horticultura	20	11	31	287
814	Servicios domésticos	0	27	27	647
215	Artesanía	10	9	19	218
861	Protección de la propiedad y de las personas	8	0	8	112
544	Minería y extracción	1	0	1	102
624	Pesca	1	0	1	310

¹A partir de julio 2015 y debido al elevado número actual de titulaciones académicas, la información sobre el número de parados por titulación se agrupa por Área de Conocimiento.
Una persona tiene la posibilidad de anotar en su demanda hasta 4 titulaciones que pueden ser incluso de la misma Área de Conocimiento.

1.17.2. Parados con Formación Profesional de Grado Superior por Área de Conocimiento⁽²⁾.

	Área de Conocimiento	Hombres	Mujeres	Total	Duración media en desempleo (días)
345	Administración y gestión de empresas	279	1.197	1.476	471
481	Ciencias de la computación	214	220	434	469
213	Técnicas audiovisuales y medios de comunicación	184	249	433	292
143	Formación de docentes de enseñanza infantil	18	381	399	247
523	Electrónica y automática	316	26	342	361
725	Tecnología de diagnóstico y tratamiento médico	22	195	217	323
521	Maquinaria y metalurgia	159	27	186	327
342	Marketing y publicidad	64	118	182	222
522	Electricidad y energía	139	4	143	466
525	Vehículos de motor, barcos y aeronaves	134	2	136	249
812	Viajes, turismo y ocio	24	107	131	350
811	Hostelería	59	68	127	192
346	Secretariado y trabajo administrativo	9	115	124	539
724	Estudios dentales	16	107	123	281
524	Procesos químicos	40	82	122	280
815	Peluquería y servicios de belleza	8	100	108	265
582	Construcción e ingeniería civil	42	58	100	511
813	Deportes	72	27	99	126
214	Diseño	16	74	90	535
852	Entornos naturales y vida salvaje	58	25	83	160
762	Trabajo social y orientación	4	76	80	247
726	Terapia y rehabilitación	18	46	64	310
341	Ventas al por mayor y al por menor	18	44	62	360
322	Biblioteconomía, documentación y archivos	8	50	58	341
520	Mecánica, electrónica y otra formación técnica	53	3	56	213
211	Bellas Artes	14	22	36	585
720	Salud	10	25	35	293
542	Industria textil, confección, del calzado y piel	1	30	31	346
215	Artesanía	5	24	29	476
621	Producción agrícola y explotación ganadera	18	11	29	356
862	Salud y seguridad en el trabajo	14	14	28	343
581	Arquitectura y urbanismo	15	7	22	485
721	Medicina	3	16	19	191
543	Industrias de otros materiales (madera, papel, plástico, vidrio, piedra, arcilla, materiales artificiales, etc.)	12	5	17	428
541	Industria de la alimentación	3	11	14	251
223	Lenguas y dialectos españoles	1	11	12	143

²A partir de julio 2015 y debido al elevado número actual de titulaciones académicas, la información sobre el número de parados por titulación se agrupa por Área de Conocimiento.

Una persona tiene la posibilidad de anotar en su demanda hasta 4 titulaciones que pueden ser incluso de la misma Área de Conocimiento.

1.17.2. Parados con Formación Profesional de Grado Superior por Área de Conocimiento⁽²⁾.

Área de Conocimiento		Hombres	Mujeres	Total	Duración media en desempleo (días)
312	Sociología, antropología y geografía social y cultural	0	4	4	293
861	Protección de la propiedad y de las personas	2	0	2	165
624	Pesca	1	0	1	25
851	Control y tecnología medioambiental	1	0	1	138
863	Enseñanza militar	1	0	1	250

1.18. Parados con titulaciones universitarias por Área de Conocimiento⁽³⁾.

Área de Conocimiento		Hombres	Mujeres	Total	Duración media en desempleo (días)
345	Administración y gestión de empresas	277	608	885	411
380	Derecho	194	428	622	552
143	Formación de docentes de enseñanza infantil	40	480	520	431
144	Formación de docentes de enseñanza primaria	88	372	460	493
140	Formación de personal docente y ciencias de la educación	120	220	340	182
211	Bellas Artes	75	263	338	352
762	Trabajo social y orientación	43	294	337	352
340	Enseñanza comercial y administración	94	242	336	534
225	Historia y arqueología	143	172	315	565
311	Psicología	42	261	303	351
812	Viajes, turismo y ocio	35	247	282	438
581	Arquitectura y urbanismo	92	130	222	322
314	Economía	79	117	196	578
222	Lenguas extranjeras	30	152	182	508
421	Biología y bioquímica	48	128	176	398
312	Sociología, antropología y geografía social y cultural	72	101	173	356
726	Terapia y rehabilitación	37	130	167	193
442	Química	50	116	166	413
721	Medicina	34	109	143	360
520	Mecánica, electrónica y otra formación técnica	98	44	142	391
321	Periodismo	42	90	132	234
523	Electrónica y automática	98	24	122	334
521	Maquinaria y metalurgia	93	27	120	384
146	Formación de docentes de formación profesional	31	87	118	300

³A partir de julio 2015 y debido al elevado número actual de titulaciones académicas, la información sobre el número de parados por titulación se agrupa por Área de Conocimiento. Una persona tiene la posibilidad de anotar en su demanda hasta 4 titulaciones que pueden ser incluso de la misma Área de Conocimiento.

1.18. Parados con titulaciones universitarias por Área de Conocimiento⁽³⁾.

Área de Conocimiento		Hombres	Mujeres	Total	Duración media en desempleo (días)
641	Veterinaria	33	81	114	336
723	Enfermería y atención a enfermos	7	97	104	411
443	Geología y meteorología	43	58	101	323
342	Marketing y publicidad	22	77	99	210
522	Electricidad y energía	71	23	94	491
524	Procesos químicos	32	59	91	630
541	Industria de la alimentación	23	65	88	269
223	Lenguas y dialectos españoles	15	71	86	629
213	Técnicas audiovisuales y medios de comunicación	16	66	82	202
142	Ciencias de la educación	6	64	70	263
813	Deportes	51	17	68	119
226	Filosofía y ética	31	35	66	511
322	Biblioteconomía, documentación y archivos	14	52	66	440
621	Producción agrícola y explotación ganadera	31	30	61	288
212	Música y artes del espectáculo	33	23	56	225
582	Construcción e ingeniería civil	40	15	55	474
481	Ciencias de la computación	40	14	54	337
422	Ciencias del medio ambiente	18	33	51	240
441	Física	26	23	49	420
727	Farmacia	7	33	40	318
214	Diseño	5	34	39	413
313	Ciencias políticas	13	22	35	340
343	Finanzas, banca y seguros	14	18	32	184
462	Estadística	10	16	26	809
623	Silvicultura	13	13	26	161
622	Horticultura	13	10	23	218
725	Tecnología de diagnóstico y tratamiento médico	9	14	23	155
220	Humanidades	5	15	20	216
862	Salud y seguridad en el trabajo	9	11	20	280
461	Matemáticas	6	12	18	1.093
344	Contabilidad y gestión de impuestos	4	11	15	376
341	Ventas al por mayor y al por menor	6	3	9	552
724	Estudios dentales	1	7	8	42
852	Entornos naturales y vida salvaje	2	5	7	182
542	Industria textil, confección, del calzado y piel	1	5	6	493
145	Formación de docentes de enseñanza de temas especiales	1	4	5	128
221	Religión	2	3	5	454
851	Control y tecnología medioambiental	1	3	4	437
100	Educación	0	2	2	722
210	Artes	1	1	2	376
440	Ciencias físicas, químicas, geológicas	1	1	2	266
525	Vehículos de motor, barcos y aeronaves	1	1	2	595
544	Minería y extracción	1	1	2	2.244

1.18. Parados con titulaciones universitarias por Área de Conocimiento⁽³⁾.

Área de Conocimiento		Hombres	Mujeres	Total	Duración media en desempleo (días)
760	Servicios sociales	0	2	2	128
850	Protección del medio ambiente	2	0	2	672
215	Artesanía	0	1	1	150
310	Ciencias sociales y del comportamiento	0	1	1	124
460	Matemáticas y estadística	0	1	1	38
624	Pesca	0	1	1	789
640	Salud y cuidados de animales	0	1	1	936
720	Salud	1	0	1	19
863	Enseñanza militar	1	0	1	255

1.19. Actividad económica de la última empresa en la que los trabajadores han prestado sus servicios

Actividad económica		Hombres	Mujeres	Total
01	Agricultura, ganadería, caza y servicios relacionados con las mismas	1.910	1.111	3.021
02	Silvicultura y explotación forestal	97	39	136
03	Pesca y acuicultura	7	3	10
05	Extracción de antracita, hulla y lignito	39	5	44
06	Extracción de crudo de petróleo y gas natural	1	0	1
07	Extracción de minerales metálicos	12	0	12
08	Otras industrias extractivas	28	9	37
09	Actividades de apoyo a las industrias extractivas	2	0	2
10	Industria de la alimentación	639	1.052	1.691
11	Fabricación de bebidas	60	63	123
12	Industria del tabaco	2	10	12
13	Industria textil	64	226	290
14	Confección de prendas de vestir	44	375	419
15	Industria del cuero y del calzado	88	177	265
16	Industria de la madera y del corcho, excepto muebles; cestería y espartería	177	43	220
17	Industria del papel	62	38	100
18	Artes gráficas y reproducción de soportes grabados	88	102	190
19	Coquerías y refino de petróleo	0	2	2
20	Industria química	109	89	198
21	Fabricación de productos farmacéuticos	15	26	41
22	Fabricación de productos de caucho y plásticos	189	160	349
23	Fabricación de otros productos minerales no metálicos	194	47	241
24	Metalurgia; fabricación de productos de hierro, acero y ferroaleaciones	240	66	306
25	Fabricación de productos metálicos, excepto maquinaria y equipo	623	158	781
26	Fabricación de productos informáticos, electrónicos y ópticos	75	96	171
27	Fabricación de material y equipo eléctrico	247	202	449
28	Fabricación de maquinaria y equipo n.c.o.p.	310	93	403
29	Fabricación de vehículos de motor, remolques y semirremolques	737	490	1.227
30	Fabricación de otro material de transporte	49	17	66
31	Fabricación de muebles	268	99	367
32	Otras industrias manufactureras	109	135	244
33	Reparación e instalación de maquinaria y equipo	205	46	251

1.19. Actividad económica de la última empresa en la que los trabajadores han prestado sus servicios				
	Actividad económica	Hombres	Mujeres	Total
35	Suministro de energía eléctrica, gas, vapor y aire acondicionado	24	15	39
36	Captación, depuración y distribución de agua	85	10	95
37	Recogida y tratamiento de aguas residuales	6	4	10
38	Recogida, tratamiento y eliminación de residuos; valorización	234	117	351
39	Actividades de descontaminación y otros servicios de gestión de residuos	6	1	7
41	Construcción de edificios	1.915	236	2.151
42	Ingeniería civil	189	30	219
43	Actividades de construcción especializada	2.357	407	2.764
45	Venta y reparación de vehículos de motor y motocicletas	469	139	608
46	Comercio al por mayor e intermediarios del comercio, excepto de vehículos de motor y motocicletas	1.108	1.443	2.551
47	Comercio al por menor, excepto de vehículos de motor y motocicletas	1.509	5.382	6.891
49	Transporte terrestre y por tubería	1.202	274	1.476
50	Transporte marítimo y por vías navegables interiores	2	6	8
51	Transporte aéreo	11	27	38
52	Almacenamiento y actividades anexas al transporte	353	252	605
53	Actividades postales y de correos	222	295	517
55	Servicios de alojamiento	451	1.046	1.497
56	Servicios de comidas y bebidas	2.389	5.496	7.885
58	Edición	41	49	90
59	Actividades cinematográficas, de vídeo y de programas de televisión, grabación de sonido y edición musical	106	111	217
60	Actividades de programación y emisión de radio y televisión	12	9	21
61	Telecomunicaciones	84	83	167
62	Programación, consultoría y otras actividades relacionadas con la informática	204	152	356
63	Servicios de información	42	46	88
64	Servicios financieros, excepto seguros y fondos de pensiones	222	121	343
65	Seguros, reaseguros y fondos de pensiones, excepto Seguridad Social obligatoria	30	36	66
66	Actividades auxiliares a los servicios financieros y a los seguros	42	103	145
68	Actividades inmobiliarias	99	193	292
69	Actividades jurídicas y de contabilidad	81	347	428
70	Actividades de las sedes centrales; actividades de consultoría de gestión empresarial	49	122	171
71	Servicios técnicos de arquitectura e ingeniería; ensayos y análisis técnicos	222	183	405
72	Investigación y desarrollo	57	83	140
73	Publicidad y estudios de mercado	172	304	476
74	Otras actividades profesionales, científicas y técnicas	264	665	929
75	Actividades veterinarias	8	33	41
77	Actividades de alquiler	155	104	259
78	Actividades relacionadas con el empleo	4.534	3.861	8.395
79	Actividades de agencias de viajes, operadores turísticos, servicios de reservas y actividades relacionadas con los mismos	46	108	154
80	Actividades de seguridad e investigación	192	86	278
81	Servicios a edificios y actividades de jardinería	885	2.951	3.836

1.19. Actividad económica de la última empresa en la que los trabajadores han prestado sus servicios

Actividad económica		Hombres	Mujeres	Total
82	Actividades administrativas de oficina y otras actividades auxiliares a las empresas	726	984	1.710
84	Administración Pública y defensa; Seguridad Social obligatoria	1.112	1.512	2.624
85	Educación	561	1.446	2.007
86	Actividades sanitarias	165	790	955
87	Asistencia en establecimientos residenciales	211	1.750	1.961
88	Actividades de servicios sociales sin alojamiento	179	887	1.066
90	Actividades de creación, artísticas y espectáculos	370	200	570
91	Actividades de bibliotecas, archivos, museos y otras actividades culturales	22	51	73
92	Actividades de juegos de azar y apuestas	43	156	199
93	Actividades deportivas, recreativas y de entretenimiento	441	425	866
94	Actividades asociativas	205	495	700
95	Reparación de ordenadores, efectos personales y artículos de uso doméstico	50	35	85
96	Otros servicios personales	267	1.144	1.411
97	Actividades de los hogares como empleadores de personal doméstico	173	1.644	1.817
98	Actividades de los hogares como productores de bienes y servicios para uso propio	3	6	9
99	Actividades de organizaciones y organismos extraterritoriales	8	15	23
00	Sin empleo anterior	1.856	3.919	5.775
Total		33.161	45.368	78.529

1.20. Trabajadores sin empleo anterior según género y grupo de edad

Género	< 25 años	25 - 44 años	>= 45 años	Total
Hombres	1.064	487	305	1.856
Mujeres	1.035	1.595	1.289	3.919
Total	2.099	2.082	1.594	5.775

1.21. Trabajadores con una discapacidad igual o superior al 33%

Género	< 25 años	25 - 44 años	>= 45 años	Total
Hombres	139	616	750	1.505
Mujeres	76	475	899	1.450
Total	215	1.091	1.649	2.955

1.22. Trabajadores extranjeros según género y grupo de edad (Porcentaje respecto al total de trabajadores parados por cada categoría)

Género	<25 años		25-44 años		≥45 años		Total	
	T	%	T	%	T	%	T	%
Hombres	727	17,31%	3.009	22,05%	2.786	18,19%	6.522	19,67%
Mujeres	788	20,17%	5.602	28,13%	2.986	13,86%	9.376	20,67%
Total	1.515	18,69%	8.611	25,66%	5.772	15,66%	15.898	20,24%

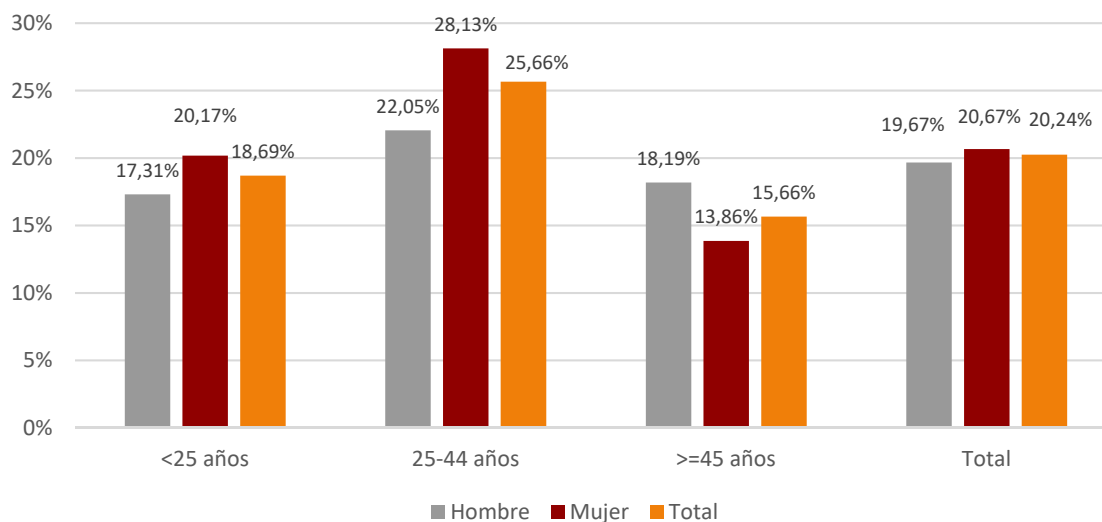
1.23. PORCENTAJE DE TRABAJADORES EXTRANJEROS EN LOS TRABAJADORES PARADOS

2. Contratación

2.1. Total contratos según ámbito territorial *

	Huesca	Teruel	Zaragoza	Aragón	España
Mes	6.779	2.140	21.116	30.035	850.617
% Δ mes anterior	69,43%	77,45%	53,43%	58,33%	26,36%
% Δ año anterior	-47,00%	-57,87%	-56,07%	-54,45%	-59,02%
Total año	31.663	14.248	128.537	174.448	6.139.876

* Incluye los contratos convertidos en indefinidos

2.2. EVOLUCIÓN MENSUAL DE LA CONTRATACIÓN

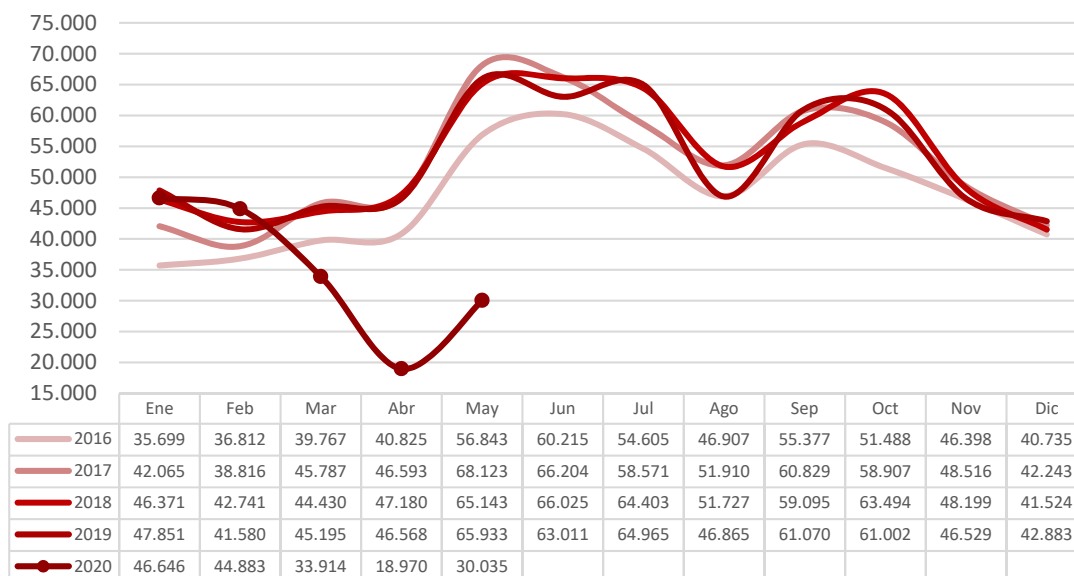

2.3. Contratos por modalidad y provincia				
Modalidad	Datos MES por ámbito			
	Huesca	Teruel	Zaragoza	Aragón
Indefinido (bonif./no bonificados)	506	120	949	1.575
Indef. Personas con Discapacidad	1	1	9	11
Conversión en Indefinidos	203	98	711	1.012
TOTAL INDEFINIDOS	710	219	1.669	2.598
Obra o servicio	4.459	1.182	9.871	15.512
Eventual circunstancias de la producción	1.381	613	8.386	10.380
Interinidad	212	117	1.070	1.399
Temporal discapacitados	4	0	15	19
Sustitución jubilación anticipada	0	0	2	2
Jubilación parcial	6	3	40	49
Relevo	1	1	17	19
Prácticas	4	4	36	44
Formación	2	0	1	3
Otros contratos	0	1	9	10
TOTAL TEMPORALES	6.069	1.921	19.447	27.437
TOTAL CONTRATOS	6.779	2.140	21.116	30.035

2.4. Contratos por modalidad. Evolución mensual. Aragón

Modalidad	MES					
	1	2	3	4	5	6
Indefinido (bonif./no bonificados)	2.588	2.385	2.064	962	1.575	
Indef. Personas con Discapacidad	22	25	16	7	11	
Conversión en Indefinidos	2.240	2.262	2.199	973	1.012	
TOTAL INDEFINIDOS	4.850	4.672	4.279	1.942	2.598	
Obra o servicio	13.210	12.369	9.370	8.950	15.512	
Eventual circunstancias de la producción	24.328	23.197	17.138	6.613	10.380	
Interinidad	3.877	3.871	2.893	1.344	1.399	
Temporal discapacitados	45	59	59	12	19	
Sustitución jubilación anticipada	1	0	4	1	2	
Jubilación parcial	41	40	47	35	49	
Relevo	36	27	21	18	19	

2.4. Contratos por modalidad. Evolución mensual. Aragón

Modalidad	MES					
	1	2	3	4	5	6
Prácticas	137	103	77	40	44	
Formación	34	488	9	1	3	
Otros contratos	87	57	17	14	10	
TOTAL TEMPORALES	41.796	40.211	29.635	17.028	27.437	
TOTAL CONTRATOS	46.646	44.883	33.914	18.970	30.035	

2.4. Contratos por modalidad. Evolución mensual. Aragón (continuación)

Modalidad	MES					
	7	8	9	10	11	12
Indefinido (bonif./no bonificados)						
Indef. Discapacitados						
Conversión en Indefinidos						
TOTAL INDEFINIDOS						
Obra o servicio						
Eventual circunstancias de la producción						
Interinidad						
Temporal discapacitados						
Sustitución jubilación anticipada						
Jubilación parcial						
Relevo						
Prácticas						
Formación						
Otros contratos						
TOTAL TEMPORALES						
TOTAL CONTRATOS						

2.5. EVOLUCIÓN MENSUAL CONTRATOS POR GÉNERO

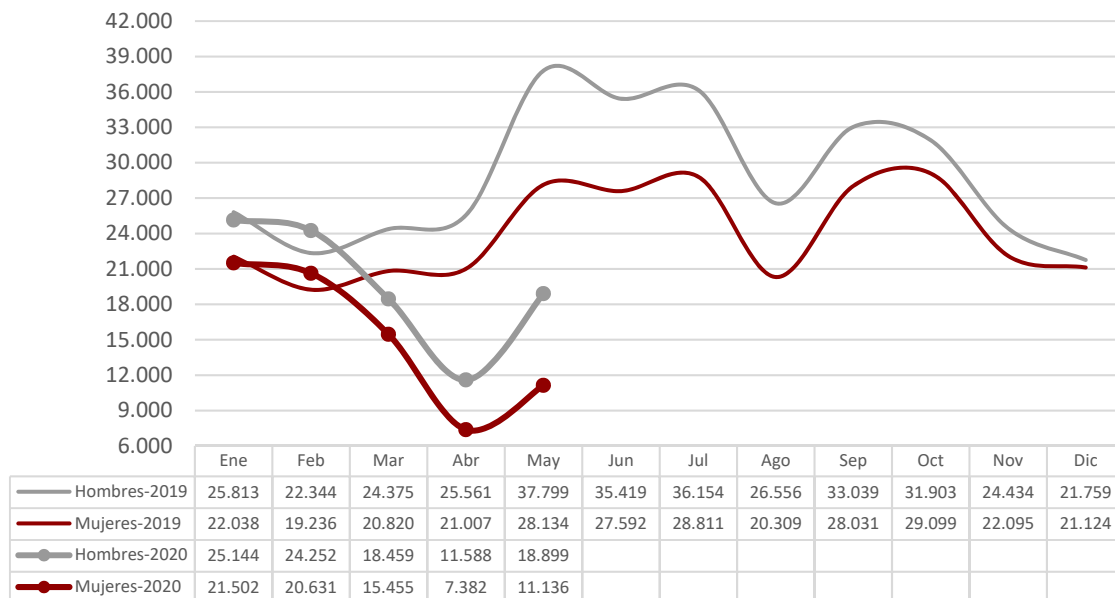

2.6. EVOLUCIÓN MENSUAL CONTRATOS POR TRAMO DE EDAD

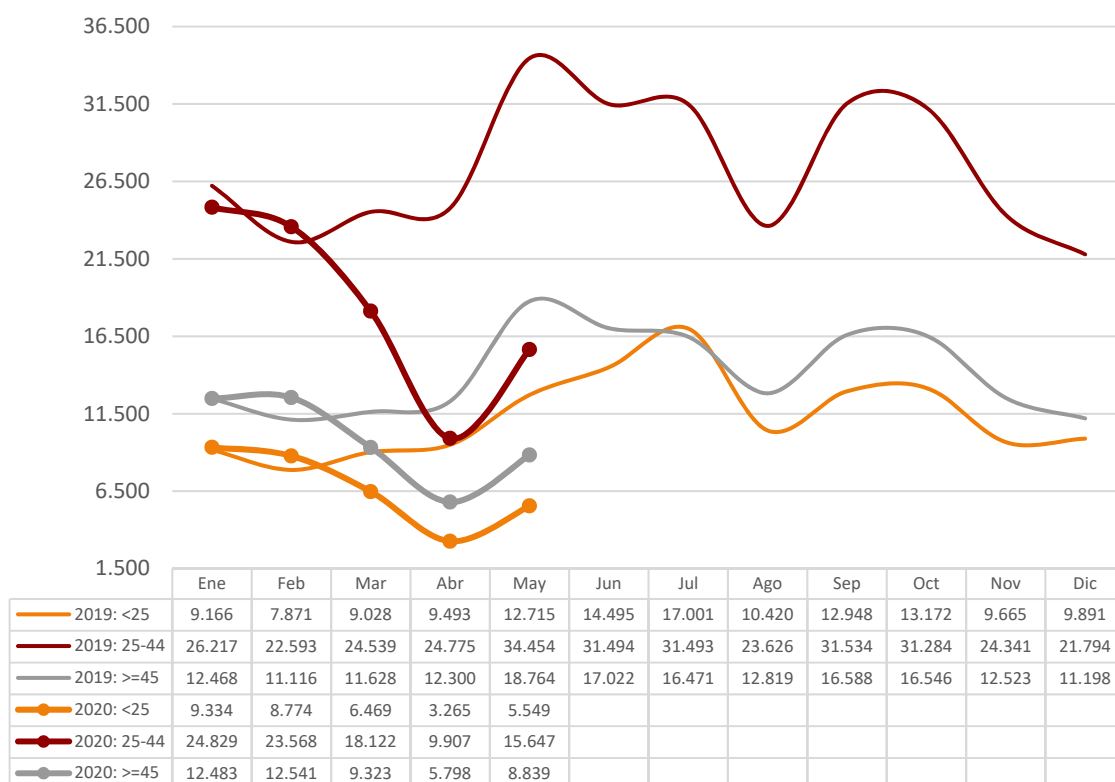

2.7. CONTRATOS POR GRUPOS DE EDAD

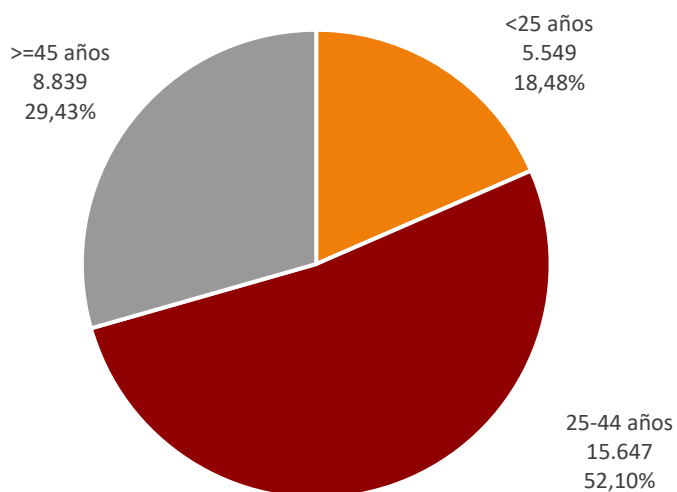

2.8. CONTRATOS POR GÉNERO Y GRUPO DE EDAD

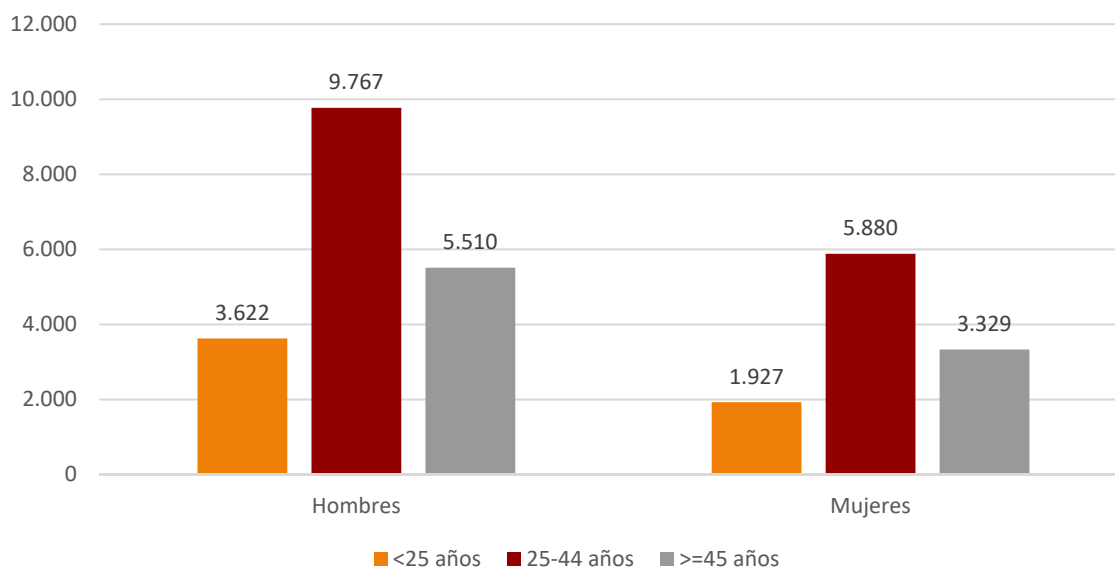

2.9. Contratos por género y provincia

Género	Huesca	Teruel	Zaragoza	Aragón
Hombres	4.698	1.402	12.799	18.899
Mujeres	2.081	738	8.317	11.136
Total	6.779	2.140	21.116	30.035

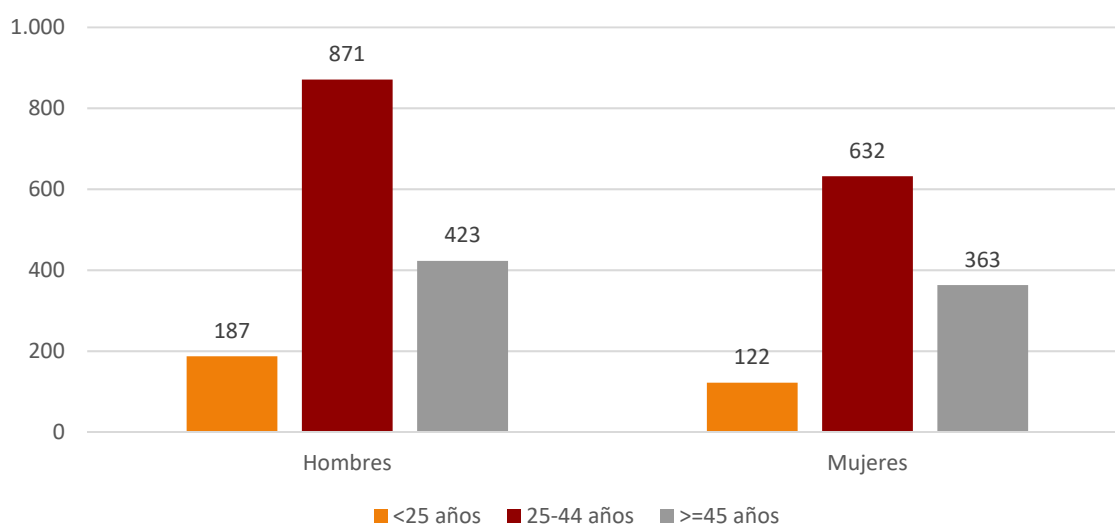
2.10. CONTRATOS INDEFINIDOS TOTALES
POR GÉNERO Y GRUPO DE EDAD

2.11. Contratos por nivel académico, género, contratos indefinidos y duración media en días

Nivel Académico	Hombres	Mujeres	Total	Contratos Indefinidos Totales	Duración Media C. Temporal ⁴ (en días)
Educación Primaria o inferior	10.378	4.723	15.101	1.193	68
Primera Etapa de Educ. Secundaria	4.842	3.043	7.885	585	45
Segunda Etapa de Educ. Secundaria:					
- Bachillerato	1.997	1.471	3.468	267	39
- Enseñanza media de formación profesional	616	653	1.269	135	53
Enseñanza Superior:					
- De formación profesional	380	325	705	122	83
- Universitaria	686	921	1.607	296	71
Total	18.899	11.136	30.035	2.598	55

⁴ Se refiere exclusivamente a la duración media de todos aquellos contratos temporales en los que se ha especificado una duración determinada excluyendo por lo tanto los que no comuniquen fecha fin.

2.12. CONTRATOS INICIALES POR SECTOR DE ACTIVIDAD ECONÓMICA

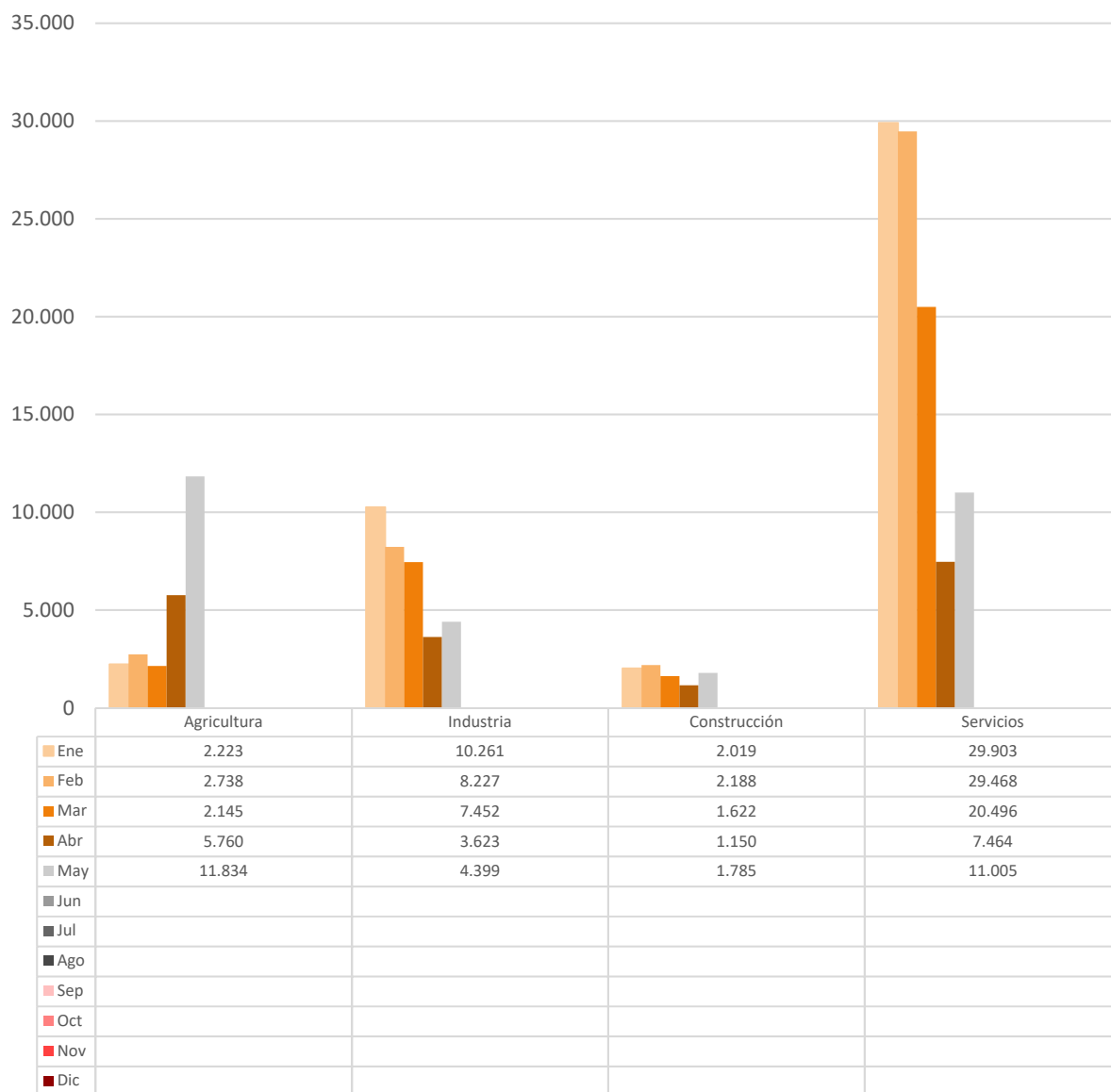

2.13. Contratos totales (incluidos conversiones en indefinidos) por actividad económica y género

Actividad económica		Hombres	Mujeres	Total
01	Agricultura, ganadería, caza y servicios relacionados con las mismas	8.866	2.902	11.768
02	Silvicultura y explotación forestal	121	15	136
03	Pesca y acuicultura	2	4	6
05	Extracción de antracita, hulla y lignito	0	0	0
06	Extracción de crudo de petróleo y gas natural	0	0	0
07	Extracción de minerales metálicos	0	0	0
08	Otras industrias extractivas	19	0	19
09	Actividades de apoyo a las industrias extractivas	0	0	0
10	Industria de la alimentación	833	679	1.512
11	Fabricación de bebidas	20	13	33
12	Industria del tabaco	0	0	0
13	Industria textil	16	29	45
14	Confección de prendas de vestir	10	37	47
15	Industria del cuero y del calzado	27	11	38
16	Industria de la madera y del corcho, excepto muebles. Cestería y espartería	56	7	63
17	Industria del papel	226	185	411
18	Artes gráficas y reproducción de soportes grabados	35	12	47
19	Coquerías y refino de petróleo	0	0	0
20	Industria química	128	126	254
21	Fabricación de productos farmacéuticos	43	32	75
22	Fabricación de productos de caucho y plásticos	149	56	205
23	Fabricación de otros productos minerales no metálicos	96	9	105
24	Metalurgia. Fabricación de productos de hierro, acero y ferroaleaciones	72	4	76
25	Fabricación de productos metálicos, excepto maquinaria y equipo	346	23	369
26	Fabricación de productos informáticos, electrónicos y ópticos	17	53	70
27	Fabricación de material y equipo eléctrico	224	213	437
28	Fabricación de maquinaria y equipo n.c.o.p.	187	43	230
29	Fabricación de vehículos de motor, remolques y semirremolques	99	47	146
30	Fabricación de otro material transporte	19	1	20
31	Fabricación de muebles	56	8	64
32	Otras industrias manufactureras	42	97	139
33	Reparación e instalación de maquinaria y equipo	115	9	124
35	Suministro de energía eléctrica, gas, vapor y aire acondicionado	3	1	4
36	Captación, depuración y distribución de agua	22	3	25
37	Recogida y tratamiento de aguas residuales	6	1	7
38	Recogida, tratamiento y eliminación de residuos. Valorización	68	13	81
39	Actividades de descontaminación y otros servicios de gestión de residuos	0	0	0
41	Construcción de edificios	665	23	688
42	Ingeniería civil	201	6	207
43	Actividades de construcción especializada	913	53	966
45	Venta y reparación de vehículos de motor y motocicletas	122	14	136
46	Comercio al por mayor e intermediarios del comercio, excepto de vehículos de motor y motocicletas	746	880	1.626
47	Comercio al por menor, excepto de vehículos de motor y motocicletas	767	1.213	1.980
49	Transporte terrestre y por tubería	702	42	744
50	Transporte marítimo y por vías navegables interiores	0	0	0
51	Transporte aéreo	0	0	0
52	Almacenamiento y actividades anexas al transporte	144	38	182
53	Actividades postales y de correos	278	148	426
55	Servicios de alojamiento	8	19	27
56	Servicios de comidas y bebidas	325	409	734
58	Edición	42	54	96

2.13. Contratos totales (incluidos conversiones en indefinidos) por actividad económica y género

Actividad económica		Hombres	Mujeres	Total
59	Actividades cinematográficas, de vídeo y de programas de televisión, grabación de sonido y edición musical	45	38	83
60	Actividades de programación y emisión de radio y televisión	1	1	2
61	Telecomunicaciones	10	2	12
62	Programación, consultoría y otras actividades relacionadas con la informática	61	36	97
63	Servicios de información	3	2	5
64	Servicios financieros, excepto seguros y fondos de pensiones	23	24	47
65	Seguros, reaseguros y fondos de pensiones, excepto Seguridad Social obligatoria	4	4	8
66	Actividades auxiliares a los servicios financieros y a los seguros	9	14	23
68	Actividades inmobiliarias	7	17	24
69	Actividades jurídicas y de contabilidad	17	53	70
70	Actividades de las sedes centrales. Actividades de consultoría de gestión empresarial	15	22	37
71	Servicios técnicos de arquitectura e ingeniería. Ensayos y análisis técnicos	102	69	171
72	Investigación y desarrollo	13	15	28
73	Publicidad y estudios de mercado	10	9	19
74	Otras actividades profesionales, científicas y técnicas	63	29	92
75	Actividades veterinarias	3	16	19
77	Actividades de alquiler	26	4	30
78	Actividades relacionadas con el empleo	74	41	115
79	Actividades de agencias de viajes, operadores turísticos, servicios de reserva y actividades relacionadas con los mismos	3	4	7
80	Actividades de seguridad e investigación	103	23	126
81	Servicios a edificios y actividades de jardinería	344	664	1.008
82	Actividades administrativas de oficina y otras actividades auxiliares a las empresas	491	567	1.058
84	Administración pública y defensa. Seguridad Social obligatoria	195	128	323
85	Educación	66	119	185
86	Actividades sanitarias	74	233	307
87	Asistencia en establecimientos residenciales	106	705	811
88	Actividades de servicios sociales sin alojamiento	34	181	215
90	Actividades de creación, artísticas y espectáculos	6	3	9
91	Actividades de bibliotecas, archivos, museos y otras actividades culturales	1	0	1
92	Actividades de juegos de azar y apuestas	1	3	4
93	Actividades deportivas, recreativas y de entretenimiento	17	16	33
94	Actividades asociativas	18	45	63
95	Reparación de ordenadores, efectos personales y artículos de uso doméstico	29	26	55
96	Otros servicios personales	54	125	179
97	Actividades de los hogares como empleadores de personal doméstico	35	366	401
98	Actividades de los hogares como productores de bienes y servicios para uso propio	0	0	0
99	Actividades de organizaciones y organismos extraterritoriales	0	0	0
Total		18.899	11.136	30.035

2.14. Contratos realizados por las Empresas de Trabajo Temporal según provincia *

Mes	Huesca	Teruel	Zaragoza	Aragón
Enero	613	948	10.038	11.599
Febrero	667	900	8.165	9.732
Marzo	506	793	7.796	9.095
Abril	427	148	4.072	4.647
Mayo	889	229	5.954	7.072
Junio				
Julio				
Agosto				
Septiembre				
Octubre				
Noviembre				
Diciembre				
Total año	3.102	3.018	36.025	42.145

* Con empresa usuaria identificada

2.15. Contratos realizados por tipo de jornada, tipo de contrato, grupo de edad y género

Tipo de jornada		<25 años		25-44 años		>= 45 años		Total
		H	M	H	M	H	M	
Tiempo Completo	Indefinido	95	33	571	308	255	116	1.378
	Temporal	2.835	1.179	7.814	3.834	4.628	2.142	22.432
Tiempo Parcial	Indefinido	38	60	99	229	49	162	637
	Temporal	600	626	1.082	1.414	459	824	5.005
Fijo Discontinuo		54	29	201	95	119	85	583
Total		3.622	1.927	9.767	5.880	5.510	3.329	30.035

2.16. Ocupaciones⁵ más contratadas (con 100 y más contratos) por género. (84,48% del total de la contratación)

Código	Ocupación	Hombres	Mujeres	Total
9511	Peones agrícolas (excepto en huertas, invernaderos, viveros y jardines)	6.996	2.423	9.419
9700	Peones de las industrias manufactureras	1.920	1.619	3.539
9512	Peones agrícolas en huertas, invernaderos, viveros y jardines	1.002	224	1.226
9210	Personal de limpieza de oficinas, hoteles y otros establecimientos similares	173	852	1.025
5220	Vendedores en tiendas y almacenes	297	710	1.007
9811	Peones del transporte de mercancías y descargadores	643	196	839
5120	Camareros asalariados	204	287	491
8432	Conductores asalariados de camiones	414	11	425
7121	Albañiles	398	3	401

⁵ Según CNO-11 a 4 dígitos.

**2.16. Ocupaciones⁵ más contratadas (con 100 y más contratos) por género.
 (84,48% del total de la contratación)**

Código	Ocupación	Hombres	Mujeres	Total
9100	Empleados domésticos	19	366	385
9530	Peones agropecuarios	274	86	360
9602	Peones de la construcción de edificios	345	10	355
8412	Conductores asalariados de automóviles, taxis y furgonetas	285	22	307
5611	Auxiliares de enfermería hospitalaria	34	262	296
5629	Trabajadores de los cuidados a las personas en servicios de salud no clasificados bajo otros epígrafes	40	246	286
7701	Matarifes y trabajadores de las industrias cárnicas	178	102	280
4500	Empleados administrativos con tareas de atención al público no clasificados bajo otros epígrafes	62	212	274
6110	Trabajadores cualificados en actividades agrícolas (excepto en huertas, invernaderos, viveros y jardines)	192	69	261
4309	Empleados administrativos sin tareas de atención al público no clasificados bajo otros epígrafes	77	170	247
9820	Reponedores	156	85	241
5500	Cajeros y taquilleros (excepto bancos)	39	166	205
8333	Operadores de carretillas elevadoras	197	8	205
4423	Telefonistas	59	145	204
7323	Ajustadores y operadores de máquinas-herramienta	143	51	194
4113	Empleados de oficina de servicios estadísticos, financieros y bancarios	68	125	193
6120	Trabajadores cualificados en huertas, invernaderos, viveros y jardines	140	52	192
4424	Teleoperadores	64	116	180
7705	Trabajadores conserveros de frutas y hortalizas y trabajadores de la elaboración de bebidas no alcohólicas	42	135	177
7899	Oficiales, operarios y artesanos de otros oficios no clasificados bajo otros epígrafes	144	33	177
8321	Operadores de maquinaria agrícola móvil	162	6	168
9431	Ordenanzas	132	28	160
3128	Técnicos en metalurgia y minas	65	92	157
8121	Operadores en instalaciones para la obtención y transformación de metales	88	64	152
7199	Otros trabajadores de las obras estructurales de construcción no clasificados bajo otros epígrafes	148	3	151
7510	Electricistas de la construcción y afines	151	0	151
9229	Otro personal de limpieza	61	86	147
9520	Peones ganaderos	122	24	146
4221	Empleados de servicios de correos (excepto empleados de mostrador)	51	89	140
5110	Cocineros asalariados	50	80	130
8193	Operadores de máquinas de embalaje, embotellamiento y etiquetado	31	99	130
7312	Soldadores y oxicortadores	121	2	123
7314	Montadores de estructuras metálicas	112	3	115
5941	Vigilantes de seguridad y similares habilitados para ir armados	96	18	114

2.17. Ocupaciones más contratadas con contrato indefinido por grupo ocupacional

Código	Ocupación	Contratos Indefinidos		
		Iniciales	Conversiones	Total
GRUPO 1: Directores y Gerentes				
1221	Directores comerciales y de ventas	3	1	4
1315	Directores de empresas de abastecimiento, transporte, distribución y afines	4	0	4
GRUPO 2: Técnicos y profesionales científicos e intelectuales				
2431	Ingenieros industriales y de producción	6	6	12
2484	Diseñadores gráficos y multimedia	3	5	8
2121	Enfermeros no especializados	3	4	7
2439	Ingenieros no clasificados bajo otros epígrafes	3	3	6
2461	Ingenieros técnicos industriales y de producción	4	2	6
GRUPO 3: Técnicos; profesionales de apoyo				
3510	Agentes y representantes comerciales	14	14	28
3613	Asistentes de dirección y administrativos	16	3	19
3820	Programadores informáticos	10	6	16
3129	Otros técnicos de las ciencias físicas, químicas, medioambientales y de las ingenierías	6	4	10
GRUPO 4: Empleados contables, administrativos y otros empleados de oficina				
4500	Empleados administrativos con tareas de atención al público no clasificados bajo otros epígrafes	42	44	86
4309	Empleados administrativos sin tareas de atención al público no clasificados bajo otros epígrafes	19	34	53
4111	Empleados de contabilidad	3	9	12
4113	Empleados de oficina de servicios estadísticos, financieros y bancarios	1	5	6
GRUPO 5: Trabajadores de los servicios de restauración, personales, protección y vendedores				
5220	Vendedores en tiendas y almacenes	93	81	174
5120	Camareros asalariados	32	21	53
5611	Auxiliares de enfermería hospitalaria	7	22	29
5932	Bomberos forestales	24	0	24
GRUPO 6: Trabajadores cualificados en el sector agrícola, ganadero, forestal y pesquero				
6120	Trabajadores cualificados en huertas, invernaderos, viveros y jardines	5	11	16
6202	Trabajadores cualificados en actividades ganaderas de ovino y caprino	10	2	12
6410	Trabajadores cualificados en actividades forestales y del medio natural	12	0	12
6203	Trabajadores cualificados en actividades ganaderas de porcino	2	8	10
GRUPO 7: Artesanos y trabajadores cualificados de las industrias manufactureras y la construcción (excepto operadores de instalaciones y maquinaria)				
7701	Matarifes y trabajadores de las industrias cárnicas	3	49	52
7510	Electricistas de la construcción y afines	37	4	41
7121	Albañiles	21	10	31
7899	Oficiales, operarios y artesanos de otros oficios no clasificados bajo otros epígrafes	6	14	20
GRUPO 8: Operadores de instalaciones y maquinaria, y montadores				
8432	Conductores asalariados de camiones	42	55	97
8412	Conductores asalariados de automóviles, taxis y furgonetas	13	12	25
8321	Operadores de maquinaria agrícola móvil	15	8	23

2.17. Ocupaciones más contratadas con contrato indefinido por grupo ocupacional

Código	Ocupación	Contratos Indefinidos		
		Iniciales	Conversiones	Total
8440	Conductores de motocicletas y ciclomotores	17	1	18
GRUPO 9: Ocupaciones elementales				
9511	Peones agrícolas (excepto en huertas, invernaderos, viveros y jardines)	230	12	242
9100	Empleados domésticos	162	2	164
9700	Peones de las industrias manufactureras	100	62	162
9512	Peones agrícolas en huertas, invernaderos, viveros y jardines	131	5	136

3. Contratación de Trabajadores Extranjeros

3.1. Contratos realizados a trabajadores extranjeros por nacionalidad y provincia (47,87% de la contratación total)

País		Huesca	Teruel	Zaragoza	Total
642	Rumanía	843	312	3.531	4.686
504	Marruecos	391	202	1.013	1.606
686	Senegal	567	24	506	1.097
100	Bulgaria	452	9	265	726
586	Pakistán	154	13	492	659
466	Malí	433	15	130	578
270	Gambia	326	6	186	518
12	Argelia	100	2	340	442
170	Colombia	54	25	329	408
558	Nicaragua	29	5	349	383
288	Ghana	51	11	290	352
218	Ecuador	21	3	246	270
862	Venezuela	28	16	190	234
324	Guinea	104	1	59	164
156	China	4	3	134	141
478	Mauritania	65	1	55	121
340	Honduras	31	10	79	120
214	Dominicana, República	23	6	90	119
620	Portugal	27	5	85	117
566	Nigeria	31	1	78	110
616	Polonia	25	9	68	102
76	Brasil	16	3	78	97
	Resto	376	70	881	1.327
	Total	4.151	752	9.474	14.377

3.2. Contratos realizados a trabajadores extranjeros por nacionalidad y género

País		Hombres	Mujeres	Total
642	Rumanía	2.571	2.115	4.686
504	Marruecos	1.356	250	1.606
686	Senegal	979	118	1.097
100	Bulgaria	411	315	726
586	Pakistán	628	31	659
466	Malí	528	50	578
270	Gambia	463	55	518
12	Argelia	412	30	442
170	Colombia	235	173	408
558	Nicaragua	155	228	383
288	Ghana	273	79	352
218	Ecuador	148	122	270
862	Venezuela	132	102	234
324	Guinea	145	19	164
156	China	90	51	141
478	Mauritania	113	8	121

3.2. Contratos realizados a trabajadores extranjeros por nacionalidad y género

País		Hombres	Mujeres	Total
340	Honduras	50	70	120
214	Dominicana, República	59	60	119
620	Portugal	77	40	117
566	Nigeria	79	31	110
616	Polonia	30	72	102
76	Brasil	39	58	97
	Resto	866	461	1.327
	Total	9.839	4.538	14.377

3.3. CONTRATOS REALIZADOS A EXTRANJEROS POR GÉNERO Y GRUPO DE EDAD

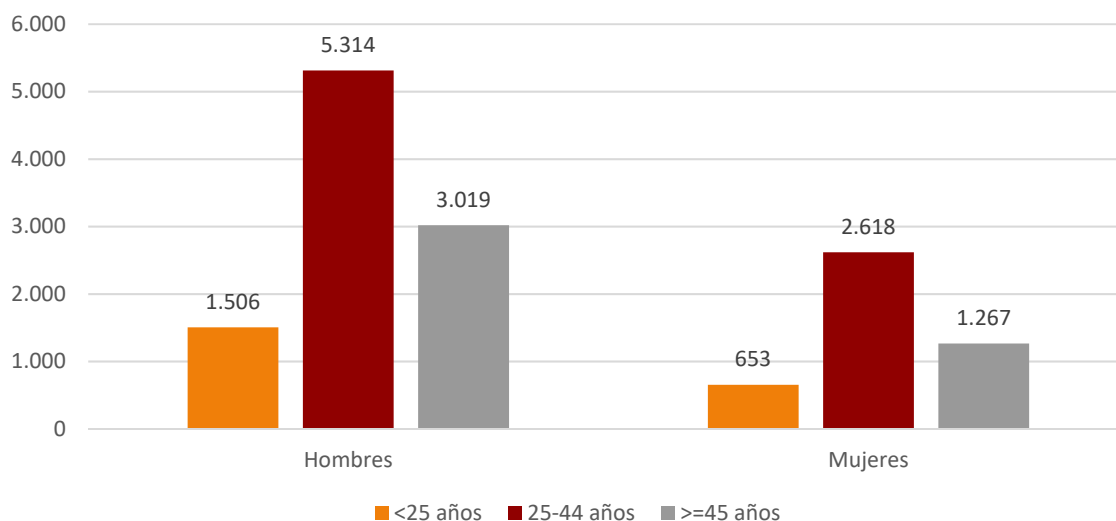

**3.4. Ocupaciones más contratadas (30 y más trabajadores extranjeros) por género
(94,30% del total de contratos de extranjeros)**

Código	Ocupación	Hombres	Mujeres	Total
9511	Peones agrícolas (excepto en huertas, invernaderos, viveros y jardines)	5.470	1.799	7.269
9700	Peones de las industrias manufactureras	676	699	1.375
9512	Peones agrícolas en huertas, invernaderos, viveros y jardines	780	156	936
9210	Personal de limpieza de oficinas, hoteles y otros establecimientos similares	61	270	331
9811	Peones del transporte de mercancías y descargadores	205	57	262
9530	Peones agropecuarios	186	75	261
9100	Empleados domésticos	14	226	240
5220	Vendedores en tiendas y almacenes	79	126	205
9602	Peones de la construcción de edificios	202	2	204
7121	Albañiles	194	1	195
6110	Trabajadores cualificados en actividades agrícolas (excepto en huertas, invernaderos, viveros y jardines)	142	46	188
5120	Camareros asalariados	68	95	163
8432	Conductores asalariados de camiones	141	7	148
7701	Matarifes y trabajadores de las industrias cárnicas	106	36	142
6120	Trabajadores cualificados en huertas, invernaderos, viveros y jardines	81	30	111
7705	Trabajadores conserveros de frutas y hortalizas y trabajadores de la elaboración de bebidas no alcohólicas	20	83	103
8412	Conductores asalariados de automóviles, taxis y furgonetas	89	4	93
8121	Operadores en instalaciones para la obtención y transformación de metales	45	42	87
8333	Operadores de carretillas elevadoras	73	5	78
8321	Operadores de maquinaria agrícola móvil	76	0	76
6202	Trabajadores cualificados en actividades ganaderas de ovino y caprino	73	1	74
5611	Auxiliares de enfermería hospitalaria	4	69	73
5629	Trabajadores de los cuidados a las personas en servicios de salud no clasificados bajo otros epígrafes	4	68	72
8193	Operadores de máquinas de embalaje, embotellamiento y etiquetado	16	56	72
9520	Peones ganaderos	62	9	71
9820	Reponedores	38	26	64
9229	Otro personal de limpieza	25	37	62
4423	Telefonistas	14	44	58
4424	Teleoperadores	20	37	57
4309	Empleados administrativos sin tareas de atención al público no clasificados bajo otros epígrafes	10	44	54
7899	Oficiales, operarios y artesanos de otros oficios no clasificados bajo otros epígrafes	39	9	48
7314	Montadores de estructuras metálicas	42	1	43
7199	Otros trabajadores de las obras estructurales de construcción no clasificados bajo otros epígrafes	40	2	42
7709	Catadores y clasificadores de alimentos y bebidas	2	40	42
7510	Electricistas de la construcción y afines	40	0	40
7294	Montadores-instaladores de placas de energía solar	38	1	39
9310	Ayudantes de cocina	14	25	39

3.4. Ocupaciones más contratadas (30 y más trabajadores extranjeros) por género (94,30% del total de contratos de extranjeros)

Código	Ocupación	Hombres	Mujeres	Total
3128	Técnicos en metalurgia y minas	8	30	38
5110	Cocineros asalariados	26	9	35
9431	Ordenanzas	27	8	35
5811	Peluqueros	18	15	33

3.5. Contratos realizados a trabajadores extranjeros por actividad económica

Actividad Económica		Hombres	Mujeres	Total
01	Agricultura, ganadería, caza y servicios relacionados con las mismas	6.876	2.122	8.998
02	Silvicultura y explotación forestal	42	0	42
03	Pesca y acuicultura	0	0	0
05	Extracción de antracita, hulla y lignito	0	0	0
06	Extracción de crudo de petróleo y gas natural	0	0	0
07	Extracción de minerales metálicos	0	0	0
08	Otras industrias extractivas	3	0	3
09	Actividades de apoyo a las industrias extractivas	0	0	0
10	Industria de la alimentación	420	315	735
11	Fabricación de bebidas	3	3	6
12	Industria del tabaco	0	0	0
13	Industria textil	8	10	18
14	Confección de prendas de vestir	4	12	16
15	Industria del cuero y del calzado	7	1	8
16	Industria de la madera y del corcho, excepto muebles. Cestería y espartería	22	0	22
17	Industria del papel	42	7	49
18	Artes gráficas y reproducción de soportes grabados	3	1	4
19	Coquerías y refino de petróleo	0	0	0
20	Industria química	20	24	44
21	Fabricación de productos farmacéuticos	2	3	5
22	Fabricación de productos de caucho y plásticos	22	10	32
23	Fabricación de otros productos minerales no metálicos	28	0	28
24	Metalurgia. Fabricación de productos de hierro, acero y ferroaleaciones	29	0	29
25	Fabricación de productos metálicos, excepto maquinaria y equipo	62	1	63
26	Fabricación de productos informáticos, electrónicos y ópticos	0	22	22
27	Fabricación de material y equipo eléctrico	15	57	72
28	Fabricación de maquinaria y equipo n.c.o.p.	10	1	11
29	Fabricación de vehículos de motor, remolques y semirremolques	25	4	29
30	Fabricación de otro material transporte	1	0	1
31	Fabricación de muebles	6	0	6
32	Otras industrias manufactureras	4	26	30
33	Reparación e instalación de maquinaria y equipo	13	2	15
35	Suministro de energía eléctrica, gas, vapor y aire acondicionado	0	0	0
36	Captación, depuración y distribución de agua	1	0	1
37	Recogida y tratamiento de aguas residuales	0	0	0
38	Recogida, tratamiento y eliminación de residuos. Valorización	9	2	11
39	Actividades de descontaminación y otros servicios de gestión de residuos	0	0	0

3.5. Contratos realizados a trabajadores extranjeros por actividad económica

Actividad Económica		Hombres	Mujeres	Total
41	Construcción de edificios	322	7	329
42	Ingeniería civil	60	2	62
43	Actividades de construcción especializada	301	7	308
45	Venta y reparación de vehículos de motor y motocicletas	20	3	23
46	Comercio al por mayor e intermediarios del comercio, excepto de vehículos de motor y motocicletas	332	523	855
47	Comercio al por menor, excepto de vehículos de motor y motocicletas	210	269	479
49	Transporte terrestre y por tubería	230	12	242
50	Transporte marítimo y por vías navegables interiores	0	0	0
51	Transporte aéreo	0	0	0
52	Almacenamiento y actividades anexas al transporte	49	10	59
53	Actividades postales y de correos	67	13	80
55	Servicios de alojamiento	2	7	9
56	Servicios de comidas y bebidas	121	136	257
58	Edición	10	14	24
59	Actividades cinematográficas, de vídeo y de programas de televisión, grabación de sonido y edición musical	1	2	3
60	Actividades de programación y emisión de radio y televisión	0	0	0
61	Telecomunicaciones	2	0	2
62	Programación, consultoría y otras actividades relacionadas con la informática	6	5	11
63	Servicios de información	0	0	0
64	Servicios financieros, excepto seguros y fondos de pensiones	0	1	1
65	Seguros, reaseguros y fondos de pensiones, excepto seguridad social obligatoria	0	0	0
66	Actividades auxiliares a los servicios financieros y a los seguros	0	0	0
68	Actividades inmobiliarias	2	0	2
69	Actividades jurídicas y de contabilidad	2	6	8
70	Actividades de las sedes centrales. Actividades de consultoría de gestión empresarial	1	4	5
71	Servicios técnicos de arquitectura e ingeniería. Ensayos y análisis técnicos	21	11	32
72	Investigación y desarrollo	0	1	1
73	Publicidad y estudios de mercado	0	3	3
74	Otras actividades profesionales, científicas y técnicas	16	7	23
75	Actividades veterinarias	0	0	0
77	Actividades de alquiler	4	0	4
78	Actividades relacionadas con el empleo	26	11	37
79	Actividades de agencias de viajes, operadores turísticos, servicios de reserva y actividades relacionadas con los mismos	0	1	1
80	Actividades de seguridad e investigación	7	3	10
81	Servicios a edificios y actividades de jardinería	106	191	297
82	Actividades administrativas de oficina y otras actividades auxiliares a las empresas	143	135	278
84	Administración pública y defensa. Seguridad social obligatoria	28	10	38
85	Educación	6	13	19
86	Actividades sanitarias	3	17	20
87	Asistencia en establecimientos residenciales	16	200	216
88	Actividades de servicios sociales sin alojamiento	3	20	23
90	Actividades de creación, artísticas y espectáculos	0	0	0
91	Actividades de bibliotecas, archivos, museos y otras actividades culturales	0	0	0

3.5. Contratos realizados a trabajadores extranjeros por actividad económica

Actividad Económica		Hombres	Mujeres	Total
92	Actividades de juegos de azar y apuestas	0	0	0
93	Actividades deportivas, recreativas y de entretenimiento	2	2	4
94	Actividades asociativas	0	6	6
95	Reparación de ordenadores, efectos personales y artículos de uso doméstico	3	10	13
96	Otros servicios personales	25	29	54
97	Actividades de los hogares como empleadores de personal doméstico	15	224	239
98	Actividades de los hogares como productores de bienes y servicios para uso propio	0	0	0
99	Actividades de organizaciones y organismos extraterritoriales	0	0	0
Total		9.839	4.538	14.377