



**INFORME MENSUAL  
DE PARO REGISTRADO Y CONTRATOS  
INSTITUTO ARAGONÉS DE EMPLEO**



**ARAGÓN  
SEPTIEMBRE  
2019**

## ÍNDICE

**1. Paro registrado**

1.1.	Evolución del paro registrado según ámbito territorial	4
1.2.	Evolución mensual del paro registrado	4
1.3.	Paro registrado por género	4
1.4.	Evolución mensual por género	5
1.5.	Evolución mensual por grupo de edad	5
1.6.	Paro registrado por grupo de edad, provincia y género	6
1.7.	Paro registrado por género y grupo de edad	6
1.8.	Porcentaje que supone cada segmento de edad respecto al total de cada género	7
1.9.	Paro registrado por nivel académico, provincia y género	7
1.10.	Porcentaje que representa cada nivel académico respecto al total de cada género	8
1.11.	Paro registrado por nivel académico y grupo de edad. Hombres	8
1.12.	Paro registrado por nivel académico y grupo de edad. Mujeres	9
1.13.	Trabajadores parados de larga duración por grupo de edad	9
1.14.	Duración media de la demanda en desempleo según grupo de edad y género	9
1.15.	Duración media de la demanda en desempleo según nivel académico y género	10
1.16.	Ámbito de búsqueda de empleo en el que el demandante está dispuesto a trabajar	10
1.17.	Parados con Formación Profesional por Área de Conocimiento	11
1.18.	Parados con titulaciones universitarias por Área de Conocimiento	13
1.19.	Actividad económica de la última empresa en la que los trabajadores han prestado sus servicios	15
1.20.	Trabajadores sin empleo anterior según género y grupo de edad	17
1.21.	Trabajadores con una discapacidad igual o superior al 33%	17
1.22.	Trabajadores extranjeros según género y grupo de edad	18
1.23.	Porcentaje de trabajadores extranjeros en los trabajadores parados	18

## 2. Contratación

2.1.	Total contratos según ámbito territorial	19
2.2.	Evolución mensual de la contratación	19
2.3.	Contratos por modalidad y provincia	20
2.4.	Contratos por modalidad. Evolución mensual	20
2.5.	Evolución mensual de los contratos por género	22
2.6.	Evolución mensual de los contratos por tramo de edad	22
2.7.	Contratos por grupo de edad	23
2.8.	Contratos por género y grupo de edad	23
2.9.	Contratos por género y provincia	24
2.10.	Contratos indefinidos totales por género y grupo de edad	24
2.11.	Contratos por nivel académico, género, contratos indefinidos y duración media en días	24
2.12.	Contratos iniciales por sector de actividad económica	25
2.13.	Contratos totales por actividad económica y género	26
2.14.	Contratos realizados por las empresas de trabajo temporal según provincia	28
2.15.	Contratos realizados por tipo de jornada, tipo de contrato, grupo de edad y género	28
2.16.	Ocupaciones más contratadas (con 100 y más contratos) por género	28
2.17.	Ocupaciones más contratadas con contrato indefinido por grupo ocupacional	31

## 3. Contratación de trabajadores extranjeros

3.1.	Contratos realizados a trabajadores extranjeros por nacionalidad y provincia	33
3.2.	Contratos realizados a trabajadores extranjeros por nacionalidad y género	33
3.3.	Contratos realizados a trabajadores extranjeros por género y grupo de edad	34
3.4.	Ocupaciones más contratadas (con 30 y más trabajadores extranjeros) por género	35
3.5.	Contratos realizados a trabajadores extranjeros por actividad económica	36

# 1. Paro Registrado

**1.1. Evolución del paro registrado según ámbito territorial**

Ámbito	Septiembre 2019	Variación mes anterior		Variación año anterior	
		Total	%	Total	%
Huesca	8.168	555	7,29%	-252	-2,99%
Teruel	5.143	227	4,62%	-31	-0,60%
Zaragoza	49.552	598	1,22%	-525	-1,05%
<b>Aragón</b>	<b>62.863</b>	<b>1.380</b>	<b>2,24%</b>	<b>-808</b>	<b>-1,27%</b>
España	3.079.711	13.907	0,45%	-122.798	-3,83%

## 1.2. EVOLUCIÓN MENSUAL DEL PARO REGISTRADO

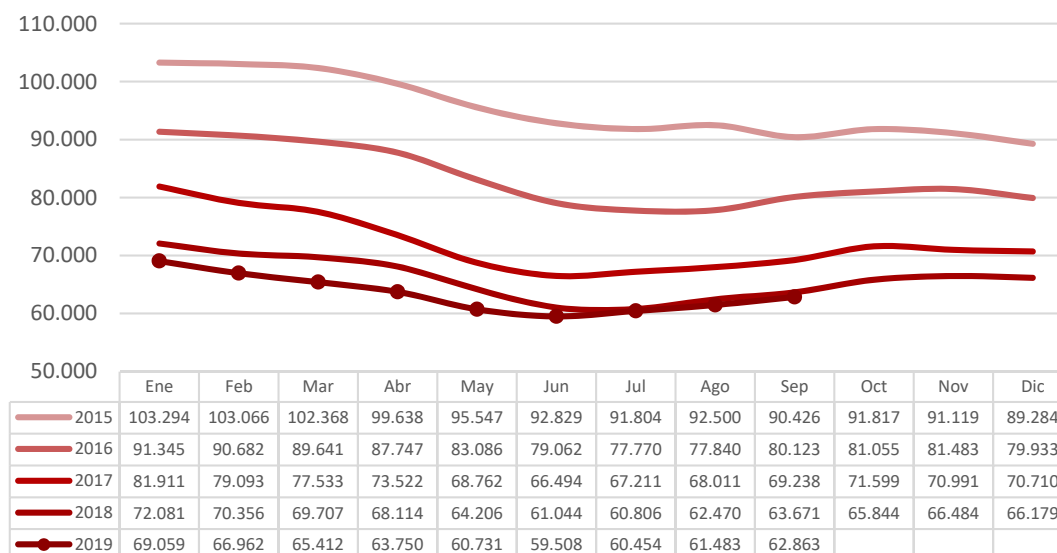

## 1.3. PARO REGISTRADO POR GÉNERO (%)

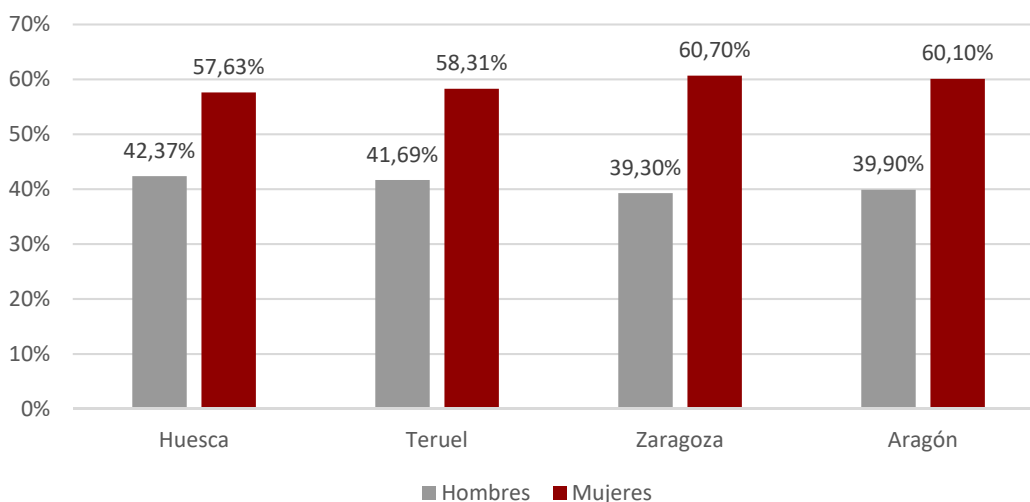

### 1.4. EVOLUCIÓN MENSUAL POR GÉNERO

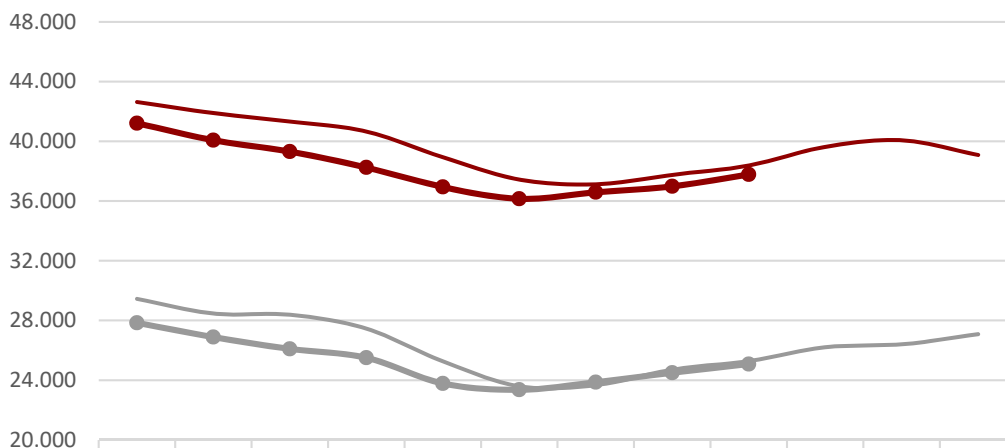

	Ene	Feb	Mar	Abr	May	Jun	Jul	Ago	Sep	Oct	Nov	Dic
Hombres 2018	29.448	28.466	28.384	27.456	25.266	23.598	23.676	24.711	25.284	26.212	26.409	27.088
Mujeres 2018	42.633	41.890	41.323	40.658	38.940	37.446	37.130	37.759	38.387	39.632	40.075	39.091
Hombres 2019	27.845	26.888	26.099	25.502	23.786	23.360	23.869	24.501	25.081			
Mujeres 2019	41.214	40.074	39.313	38.248	36.945	36.148	36.585	36.982	37.782			

### 1.5. EVOLUCIÓN MENSUAL POR GRUPO DE EDAD

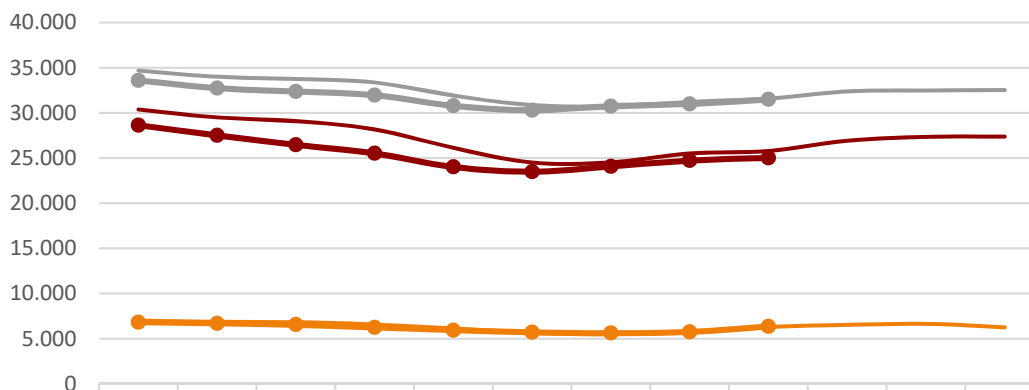

	Ene	Feb	Mar	Abr	May	Jun	Jul	Ago	Sep	Oct	Nov	Dic
2018: <25	7.005	6.854	6.838	6.561	6.140	5.657	5.517	5.726	6.294	6.533	6.644	6.263
2018: 25-44	30.392	29.505	29.107	28.180	26.141	24.509	24.535	25.523	25.795	26.931	27.358	27.388
2018: >=45	34.684	33.997	33.762	33.373	31.925	30.878	30.754	31.221	31.582	32.380	32.482	32.528
2019: <25	6.819	6.698	6.562	6.260	5.925	5.715	5.629	5.753	6.354			
2019: 25-44	28.641	27.520	26.474	25.523	24.017	23.497	24.077	24.737	25.014			
2019: >=45	33.599	32.744	32.376	31.967	30.789	30.296	30.748	30.993	31.495			

**1.6. Paro registrado por grupo de edad, provincia y género**

Edad	Huesca		Teruel		Zaragoza		Aragón	
	H	M	H	M	H	M	H	M
<20	167	130	104	62	785	641	1.056	833
20-24	346	342	217	212	1.621	1.727	2.184	2.281
25-29	360	469	224	307	1.833	2.494	2.417	3.270
30-34	336	523	160	341	1.643	2.872	2.139	3.736
35-39	320	579	190	317	1.706	3.234	2.216	4.130
40-44	343	597	200	322	2.018	3.626	2.561	4.545
45-49	369	518	234	310	2.291	3.630	2.894	4.458
50-54	368	462	258	368	2.426	3.553	3.052	4.383
55-59	439	557	297	389	2.764	4.189	3.500	5.135
>=60	413	530	260	371	2.389	4.110	3.062	5.011
<b>Total</b>	<b>3.461</b>	<b>4.707</b>	<b>2.144</b>	<b>2.999</b>	<b>19.476</b>	<b>30.076</b>	<b>25.081</b>	<b>37.782</b>

**1.7. PARO REGISTRADO POR GÉNERO Y GRUPO DE EDAD**

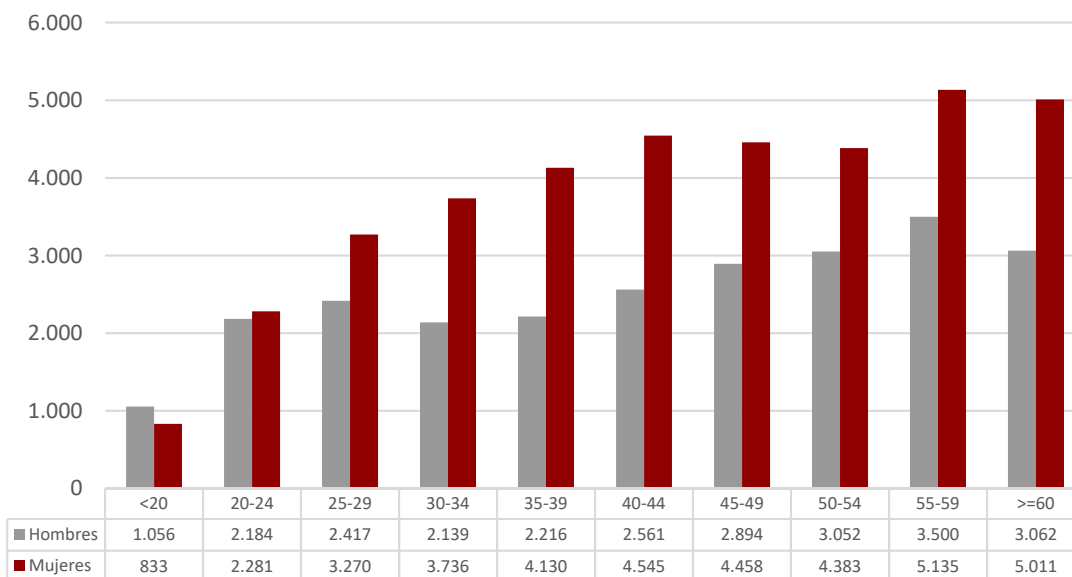

**1.8. PORCENTAJE QUE SUPONE CADA SEGMENTO DE EDAD RESPECTO AL TOTAL DE CADA GÉNERO**

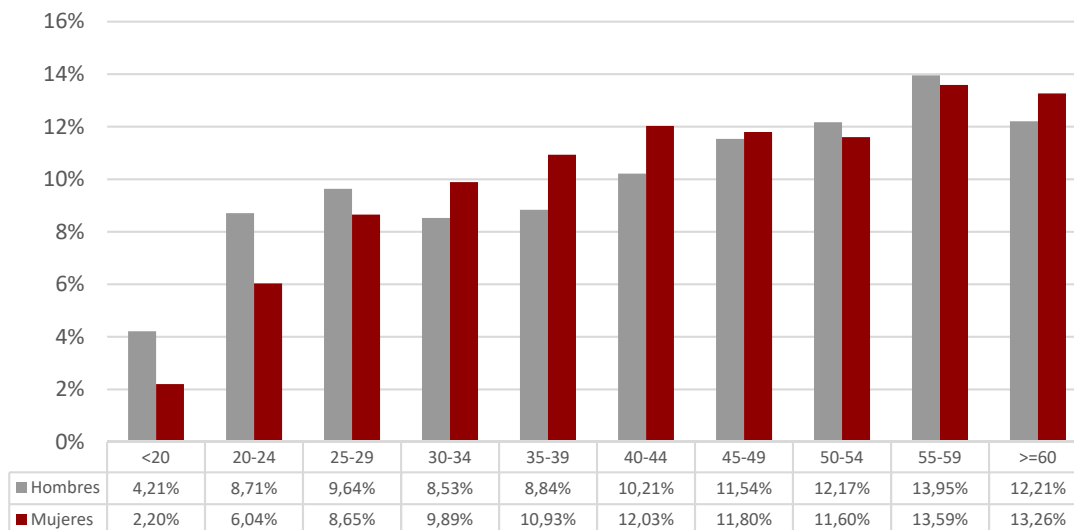

**1.9. Paro registrado por nivel académico, provincia y género**

Nivel Académico	Huesca		Teruel		Zaragoza		Aragón	
	H	M	H	M	H	M	H	M
Educación Primaria o inferior	954	1.215	582	857	3.496	5.242	5.032	7.314
Primera Etapa de Educ. Secundaria	1.605	1.816	1.054	1.190	10.398	14.305	13.057	17.311
<b>Segunda Etapa de Educ. Secundaria:</b>								
- Bachillerato	295	380	119	165	1.594	2.478	2.008	3.023
- Enseñanza media de formación profesional	201	352	144	259	1.281	2.471	1.626	3.082
<b>Enseñanza Superior:</b>								
- De formación profesional	158	349	105	164	1.099	1.940	1.362	2.453
- Universitaria	248	595	140	364	1.608	3.640	1.996	4.599
<b>Total</b>	<b>3.461</b>	<b>4.707</b>	<b>2.144</b>	<b>2.999</b>	<b>19.476</b>	<b>30.076</b>	<b>25.081</b>	<b>37.782</b>

### 1.10. PORCENTAJE QUE REPRESENTA CADA NIVEL ACADÉMICO RESPECTO AL TOTAL DE CADA GÉNERO

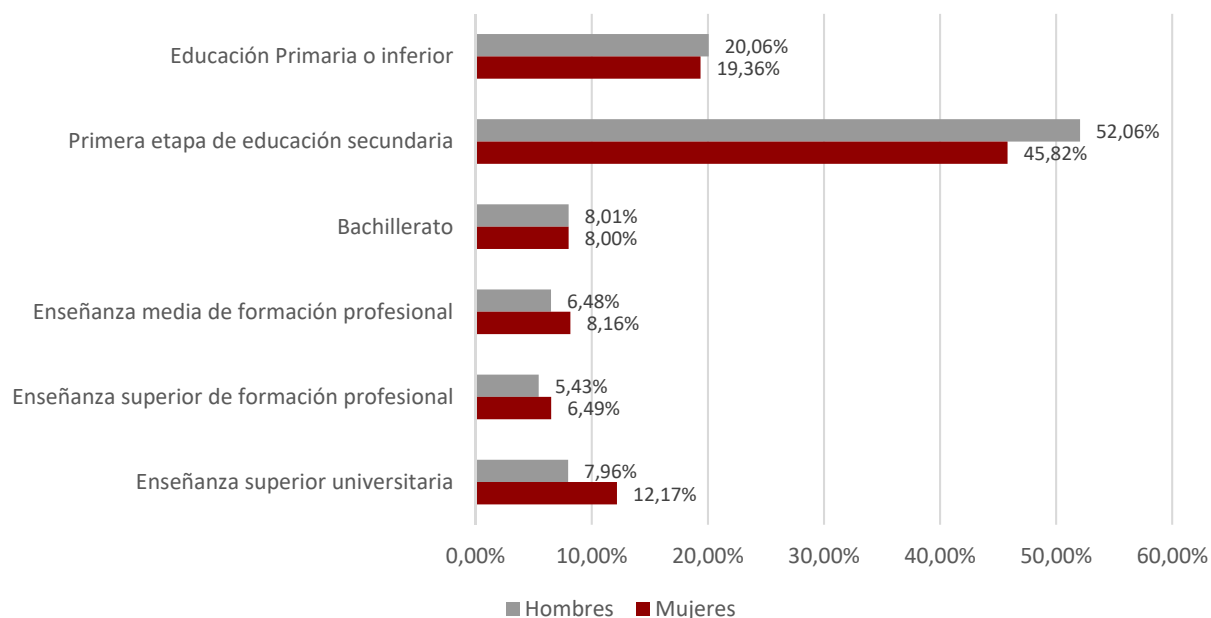

### 1.11. Paro registrado por nivel académico y grupo de edad. Hombres

Nivel Académico	< 25 años		25 – 44 años		≥45 años	
	T	%	T	%	T	%
Educación Primaria o inferior	473	14,60%	1.731	18,55%	2.828	22,61%
Primera Etapa de Educ. Secundaria	1.943	59,97%	4.470	47,89%	6.644	53,12%
<b>Segunda Etapa de Educ. Secundaria:</b>						
- Bachillerato	232	7,16%	587	6,29%	1.189	9,51%
- Enseñanza media de formación profesional	312	9,63%	797	8,54%	517	4,13%
<b>Enseñanza Superior:</b>						
- De formación profesional	191	5,90%	694	7,44%	477	3,81%
- Universitaria	89	2,75%	1.054	11,29%	853	6,82%
<b>Total</b>	<b>3.240</b>	<b>100,00%</b>	<b>9.333</b>	<b>100,00%</b>	<b>12.508</b>	<b>100,00%</b>



1.12. Paro registrado por nivel académico y grupo de edad. Mujeres						
Nivel Académico	< 25 años		25 – 44 años		≥ 45 años	
	T	%	T	%	T	%
Educación Primaria o inferior	470	15,09%	3.489	22,25%	3.355	17,67%
Primera Etapa de Educ. Secundaria	1.703	54,69%	5.783	36,88%	9.825	51,75%
Segunda Etapa de Educ. Secundaria:						
- Bachillerato	251	8,06%	1.077	6,87%	1.695	8,93%
- Enseñanza media de formación profesional	227	7,29%	1.355	8,64%	1.500	7,90%
Enseñanza Superior:						
- De formación profesional	200	6,42%	1.328	8,47%	925	4,87%
- Universitaria	263	8,45%	2.649	16,89%	1.687	8,89%
<b>Total</b>	<b>3.114</b>	<b>100,00%</b>	<b>15.681</b>	<b>100,00%</b>	<b>18.987</b>	<b>100,00%</b>

1.13. Trabajadores parados de larga duración* por grupo de edad y género						
Edad	Nº Parados			% variación mes anterior		
	Hombres	Mujeres	Total	Hombres	Mujeres	Total
<25 años	210	321	531	2,44%	7,00%	5,15%
25-44 años	1.423	4.226	5.649	0,28%	1,17%	0,95%
≥45 años	5.438	9.740	15.178	0,55%	0,86%	0,75%
<b>Total</b>	<b>7.071</b>	<b>14.287</b>	<b>21.358</b>	<b>0,55%</b>	<b>1,08%</b>	<b>0,91%</b>

\*Más de 12 meses como desempleado.

1.14. Duración media de la demanda en desempleo según grupo de edad y género (días)			
Edad	Hombres	Mujeres	Total
<20	94	126	108
20-24	113	158	136
25-29	150	215	188
30-34	240	336	301
35-39	269	422	368
40-44	351	475	430
45-49	460	581	533
50-54	617	721	678
55-59	800	914	868
≥60	1.145	1.431	1.322
<b>Total</b>	<b>488</b>	<b>633</b>	<b>575</b>

## 1.15. Duración media de la demanda en desempleo según nivel académico y género (días)

Nivel Académico	Hombres	Mujeres	Total
Educación Primaria o inferior	430	587	523
Primera Etapa de Educación. Secundaria	536	749	657
Segunda Etapa de Educación Secundaria:			
- Bachillerato	597	635	620
- Enseñanza media de formación profesional	335	560	483
Enseñanza Superior:			
- De formación profesional	368	433	410
- Universitaria	415	429	425
<b>Total</b>	<b>488</b>	<b>633</b>	<b>575</b>

## 1.16. Ámbito de búsqueda de empleo en el que el demandante está dispuesto a trabajar

Ámbito	T	%
Municipio, comarca o restringido*	45.687	72,68%
Provincia	12.565	19,99%
Aragón	2.955	4,70%
España	1.053	1,68%
Extranjero	603	0,96%
<b>Total</b>	<b>62.863</b>	<b>100,00%</b>

\*El ámbito restringido se refiere a un territorio muy concreto y definido, formado por varios municipios que no es preciso que sean colindantes y/o varias provincias.

1.17.1. Parados con Formación Profesional de Grado Medio por Área de Conocimiento<sup>(1)</sup>.

Área de Conocimiento		Hombres	Mujeres	Total	Duración media en desempleo (días)
345	Administración y gestión de empresas	262	1.712	1.974	605
723	Enfermería y atención a enfermos	78	855	933	360
815	Peluquería y servicios de belleza	10	356	366	496
520	Mecánica, electrónica y otra formación técnica	235	4	239	419
525	Vehículos de motor, barcos y aeronaves	219	2	221	240
811	Hostelería	60	136	196	470
523	Electrónica y automática	175	12	187	392
521	Maquinaria y metalurgia	175	2	177	388
761	Cuidado de niños y servicios para jóvenes	0	173	173	558
341	Ventas al por mayor y al por menor	31	94	125	396
727	Farmacia	7	117	124	320
213	Técnicas audiovisuales y medios de comunicación	50	61	111	355
481	Ciencias de la computación	83	20	103	176
621	Producción agrícola y explotación ganadera	38	47	85	352
522	Electricidad y energía	76	3	79	263
524	Procesos químicos	20	53	73	605
813	Deportes	53	19	72	182
582	Construcción e ingeniería civil	46	15	61	498
543	Industrias de otros materiales (madera, papel, plástico, vidrio, piedra, arcilla, materiales artificiales, etc.)	48	7	55	301
623	Silvicultura	43	12	55	229
212	Música y artes del espectáculo	15	28	43	242
542	Industria textil, confección, del calzado y piel	1	42	43	595
541	Industria de la alimentación	14	21	35	183
622	Horticultura	15	7	22	323
814	Servicios domésticos	0	21	21	792
215	Artesanía	5	6	11	147
861	Protección de la propiedad y de las personas	6	0	6	37
624	Pesca	1	0	1	66

<sup>1</sup> A partir de julio 2015 y debido al elevado número actual de titulaciones académicas, la información sobre el número de parados por titulación se agrupa por Área de Conocimiento. Una persona tiene la posibilidad de anotar en su demanda hasta 4 titulaciones que pueden ser incluso de la misma Área de Conocimiento.

1.17.2. Parados con Formación Profesional de Grado Superior por Área de Conocimiento<sup>(2)</sup>.

	Área de Conocimiento	Hombres	Mujeres	Total	Duración media en desempleo (días)
345	Administración y gestión de empresas	221	1.012	<b>1.233</b>	486
481	Ciencias de la computación	174	203	<b>377</b>	506
143	Formación de docentes de enseñanza infantil	15	332	<b>347</b>	215
213	Técnicas audiovisuales y medios de comunicación	120	191	<b>311</b>	322
523	Electrónica y automática	226	26	<b>252</b>	397
725	Tecnología de diagnóstico y tratamiento médico	17	171	<b>188</b>	307
521	Maquinaria y metalurgia	106	22	<b>128</b>	427
342	Marketing y publicidad	42	76	<b>118</b>	263
346	Secretariado y trabajo administrativo	9	91	<b>100</b>	577
522	Electricidad y energía	95	4	<b>99</b>	492
724	Estudios dentales	17	76	<b>93</b>	327
811	Hostelería	34	59	<b>93</b>	179
812	Viajes, turismo y ocio	23	67	<b>90</b>	378
524	Procesos químicos	28	60	<b>88</b>	359
815	Peluquería y servicios de belleza	3	82	<b>85</b>	237
762	Trabajo social y orientación	8	74	<b>82</b>	210
525	Vehículos de motor, barcos y aeronaves	76	3	<b>79</b>	372
582	Construcción e ingeniería civil	34	40	<b>74</b>	619
341	Ventas al por mayor y al por menor	17	51	<b>68</b>	334
214	Diseño	9	58	<b>67</b>	687
813	Deportes	44	23	<b>67</b>	92
852	Entornos naturales y vida salvaje	37	22	<b>59</b>	109
726	Terapia y rehabilitación	13	43	<b>56</b>	266
720	Salud	13	32	<b>45</b>	284
322	Biblioteconomía, documentación y archivos	6	32	<b>38</b>	319
520	Mecánica, electrónica y otra formación técnica	35	0	<b>35</b>	189
211	Bellas Artes	10	18	<b>28</b>	565
542	Industria textil, confección, del calzado y piel	0	27	<b>27</b>	305
621	Producción agrícola y explotación ganadera	16	9	<b>25</b>	353
215	Artesanía	3	17	<b>20</b>	675
862	Salud y seguridad en el trabajo	8	10	<b>18</b>	399
541	Industria de la alimentación	4	12	<b>16</b>	267
581	Arquitectura y urbanismo	10	5	<b>15</b>	562
223	Lenguas y dialectos españoles	2	9	<b>11</b>	192
543	Industrias de otros materiales (madera, papel, plástico, vidrio, piedra, arcilla, materiales artificiales, etc.)	7	4	<b>11</b>	205
721	Medicina	1	9	<b>10</b>	168
312	Sociología, antropología y geografía social y cultural	0	8	<b>8</b>	129

<sup>2</sup> A partir de julio 2015 y debido al elevado número actual de titulaciones académicas, la información sobre el número de parados por titulación se agrupa por Área de Conocimiento.

Una persona tiene la posibilidad de anotar en su demanda hasta 4 titulaciones que pueden ser incluso de la misma Área de Conocimiento.

1.17.2. Parados con Formación Profesional de Grado Superior por Área de Conocimiento<sup>(2)</sup>.

Área de Conocimiento		Hombres	Mujeres	Total	Duración media en desempleo (días)
861	Protección de la propiedad y de las personas	1	0	1	11
863	Enseñanza militar	1	0	1	6

1.18. Parados con titulaciones universitarias por Área de Conocimiento<sup>(3)</sup>.

Área de Conocimiento		Hombres	Mujeres	Total	Duración media en desempleo (días)
345	Administración y gestión de empresas	218	532	750	432
380	Derecho	175	382	557	563
143	Formación de docentes de enseñanza infantil	28	471	499	399
144	Formación de docentes de enseñanza primaria	89	387	476	445
340	Enseñanza comercial y administración	90	218	308	528
762	Trabajo social y orientación	42	244	286	326
311	Psicología	41	224	265	296
140	Formación de personal docente y ciencias de la educación	85	166	251	165
211	Bellas Artes	34	209	243	461
225	Historia y arqueología	99	140	239	661
812	Viajes, turismo y ocio	31	185	216	445
222	Lenguas extranjeras	29	148	177	504
421	Biología y bioquímica	46	126	172	445
581	Arquitectura y urbanismo	74	98	172	294
314	Economía	60	101	161	595
442	Química	45	98	143	425
312	Sociología, antropología y geografía social y cultural	45	78	123	355
520	Mecánica, electrónica y otra formación técnica	91	32	123	306
721	Medicina	23	100	123	346
726	Terapia y rehabilitación	22	100	122	155
146	Formación de docentes de formación profesional	31	88	119	217
723	Enfermería y atención a enfermos	11	102	113	377
321	Periodismo	37	73	110	190
641	Veterinaria	29	70	99	371
521	Maquinaria y metalurgia	64	30	94	368
524	Procesos químicos	29	58	87	532
523	Electrónica y automática	63	20	83	412
443	Geología y meteorología	33	49	82	366
223	Lenguas y dialectos españoles	10	71	81	653

<sup>3</sup> A partir de julio 2015 y debido al elevado número actual de titulaciones académicas, la información sobre el número de parados por titulación se agrupa por Área de Conocimiento.

Una persona tiene la posibilidad de anotar en su demanda hasta 4 titulaciones que pueden ser incluso de la misma Área de Conocimiento.

1.18. Parados con titulaciones universitarias por Área de Conocimiento<sup>(3)</sup>.

Área de Conocimiento		Hombres	Mujeres	Total	Duración media en desempleo (días)
541	Industria de la alimentación	23	49	72	199
342	Marketing y publicidad	18	50	68	257
322	Biblioteconomía, documentación y archivos	13	53	66	420
522	Electricidad y energía	50	15	65	548
142	Ciencias de la educación	8	53	61	228
213	Técnicas audiovisuales y medios de comunicación	20	39	59	202
226	Filosofía y ética	27	31	58	669
481	Ciencias de la computación	37	20	57	397
621	Producción agrícola y explotación ganadera	28	21	49	243
422	Ciencias del medio ambiente	17	27	44	223
582	Construcción e ingeniería civil	33	10	43	534
212	Música y artes del espectáculo	17	25	42	208
727	Farmacia	7	31	38	254
813	Deportes	26	12	38	106
214	Diseño	6	30	36	704
441	Física	23	8	31	435
462	Estadística	11	19	30	641
461	Matemáticas	9	16	25	761
343	Finanzas, banca y seguros	11	13	24	80
313	Ciencias políticas	10	13	23	285
220	Humanidades	5	15	20	165
623	Silvicultura	12	8	20	156
862	Salud y seguridad en el trabajo	8	11	19	206
622	Horticultura	8	9	17	291
725	Tecnología de diagnóstico y tratamiento médico	3	12	15	147
344	Contabilidad y gestión de impuestos	6	7	13	244
221	Religión	3	3	6	539
542	Industria textil, confección, del calzado y piel	1	5	6	361
851	Control y tecnología medioambiental	2	4	6	210
341	Ventas al por mayor y al por menor	2	3	5	713
852	Entornos naturales y vida salvaje	1	4	5	114
724	Estudios dentales	1	2	3	50
863	Enseñanza militar	3	0	3	280
145	Formación de docentes de enseñanza de temas especiales	1	1	2	27
210	Artes	1	1	2	132
460	Matemáticas y estadística	1	1	2	79
544	Minería y extracción	2	0	2	48
640	Salud y cuidados de animales	1	1	2	378
720	Salud	1	1	2	165
100	Educación	0	1	1	1.091
215	Artesanía	0	1	1	63
440	Ciencias físicas, químicas, geológicas	0	1	1	227
525	Vehículos de motor, barcos y aeronaves	1	0	1	710
624	Pesca	0	1	1	545

1.18. Parados con titulaciones universitarias por Área de Conocimiento<sup>(3)</sup>.

Área de Conocimiento		Hombres	Mujeres	Total	Duración media en desempleo (días)
850	Protección del medio ambiente	1	0	1	1.042
880	Calidad	0	1	1	20

## 1.19. Actividad económica de la última empresa en la que los trabajadores han prestado sus servicios

Actividad económica		Hombres	Mujeres	Total
01	Agricultura, ganadería, caza y servicios relacionados con las mismas	1.922	1.099	3.021
02	Silvicultura y explotación forestal	63	42	105
03	Pesca y acuicultura	10	4	14
05	Extracción de antracita, hulla y lignito	50	7	57
06	Extracción de crudo de petróleo y gas natural	1	0	1
07	Extracción de minerales metálicos	11	0	11
08	Otras industrias extractivas	19	8	27
09	Actividades de apoyo a las industrias extractivas	3	0	3
10	Industria de la alimentación	458	744	1.202
11	Fabricación de bebidas	39	48	87
12	Industria del tabaco	2	10	12
13	Industria textil	51	224	275
14	Confección de prendas de vestir	36	356	392
15	Industria del cuero y del calzado	75	163	238
16	Industria de la madera y del corcho, excepto muebles; cestería y espartería	108	31	139
17	Industria del papel	52	32	84
18	Artes gráficas y reproducción de soportes grabados	72	76	148
19	Coquerías y refino de petróleo	1	3	4
20	Industria química	105	104	209
21	Fabricación de productos farmacéuticos	16	25	41
22	Fabricación de productos de caucho y plásticos	131	154	285
23	Fabricación de otros productos minerales no metálicos	188	41	229
24	Metalurgia; fabricación de productos de hierro, acero y ferroaleaciones	194	50	244
25	Fabricación de productos metálicos, excepto maquinaria y equipo	472	148	620
26	Fabricación de productos informáticos, electrónicos y ópticos	33	80	113
27	Fabricación de material y equipo eléctrico	166	149	315
28	Fabricación de maquinaria y equipo n.c.o.p.	254	84	338
29	Fabricación de vehículos de motor, remolques y semirremolques	535	375	910
30	Fabricación de otro material de transporte	38	7	45
31	Fabricación de muebles	184	87	271
32	Otras industrias manufactureras	76	93	169
33	Reparación e instalación de maquinaria y equipo	146	29	175
35	Suministro de energía eléctrica, gas, vapor y aire acondicionado	24	9	33
36	Captación, depuración y distribución de agua	78	15	93
37	Recogida y tratamiento de aguas residuales	5	5	10



**1.19. Actividad económica de la última empresa en la que los trabajadores han prestado sus servicios**

Actividad económica		Hombres	Mujeres	Total
38	Recogida, tratamiento y eliminación de residuos; valorización	208	88	296
39	Actividades de descontaminación y otros servicios de gestión de residuos	5	1	6
41	Construcción de edificios	1.494	201	1.695
42	Ingeniería civil	138	27	165
43	Actividades de construcción especializada	1.856	352	2.208
45	Venta y reparación de vehículos de motor y motocicletas	317	110	427
46	Comercio al por mayor e intermediarios del comercio, excepto de vehículos de motor y motocicletas	884	1.217	2.101
47	Comercio al por menor, excepto de vehículos de motor y motocicletas	1.187	4.678	5.865
49	Transporte terrestre y por tubería	796	231	1.027
50	Transporte marítimo y por vías navegables interiores	1	4	5
51	Transporte aéreo	3	11	14
52	Almacenamiento y actividades anexas al transporte	310	193	503
53	Actividades postales y de correos	171	228	399
55	Servicios de alojamiento	249	695	944
56	Servicios de comidas y bebidas	1.499	4.021	5.520
58	Edición	30	52	82
59	Actividades cinematográficas, de vídeo y de programas de televisión, grabación de sonido y edición musical	53	71	124
60	Actividades de programación y emisión de radio y televisión	16	7	23
61	Telecomunicaciones	67	73	140
62	Programación, consultoría y otras actividades relacionadas con la informática	161	110	271
63	Servicios de información	29	43	72
64	Servicios financieros, excepto seguros y fondos de pensiones	285	148	433
65	Seguros, reaseguros y fondos de pensiones, excepto Seguridad Social obligatoria	20	40	60
66	Actividades auxiliares a los servicios financieros y a los seguros	43	100	143
68	Actividades inmobiliarias	80	160	240
69	Actividades jurídicas y de contabilidad	83	311	394
70	Actividades de las sedes centrales; actividades de consultoría de gestión empresarial	40	102	142
71	Servicios técnicos de arquitectura e ingeniería; ensayos y análisis técnicos	156	152	308
72	Investigación y desarrollo	43	72	115
73	Publicidad y estudios de mercado	143	246	389
74	Otras actividades profesionales, científicas y técnicas	221	621	842
75	Actividades veterinarias	8	29	37
77	Actividades de alquiler	104	82	186
78	Actividades relacionadas con el empleo	2.597	2.768	5.365
79	Actividades de agencias de viajes, operadores turísticos, servicios de reservas y actividades relacionadas con los mismos	29	73	102
80	Actividades de seguridad e investigación	125	64	189
81	Servicios a edificios y actividades de jardinería	755	2.562	3.317



**1.19. Actividad económica de la última empresa en la que los trabajadores han prestado sus servicios**

Actividad económica		Hombres	Mujeres	Total
82	Actividades administrativas de oficina y otras actividades auxiliares a las empresas	528	852	<b>1.380</b>
84	Administración Pública y defensa; Seguridad Social obligatoria	955	1.277	<b>2.232</b>
85	Educación	512	1.369	<b>1.881</b>
86	Actividades sanitarias	127	669	<b>796</b>
87	Asistencia en establecimientos residenciales	157	1.318	<b>1.475</b>
88	Actividades de servicios sociales sin alojamiento	152	777	<b>929</b>
90	Actividades de creación, artísticas y espectáculos	147	125	<b>272</b>
91	Actividades de bibliotecas, archivos, museos y otras actividades culturales	15	46	<b>61</b>
92	Actividades de juegos de azar y apuestas	37	134	<b>171</b>
93	Actividades deportivas, recreativas y de entretenimiento	303	346	<b>649</b>
94	Actividades asociativas	171	423	<b>594</b>
95	Reparación de ordenadores, efectos personales y artículos de uso doméstico	28	40	<b>68</b>
96	Otros servicios personales	190	960	<b>1.150</b>
97	Actividades de los hogares como empleadores de personal doméstico	155	1.381	<b>1.536</b>
98	Actividades de los hogares como productores de bienes y servicios para uso propio	0	6	<b>6</b>
99	Actividades de organizaciones y organismos extraterritoriales	8	9	<b>17</b>
00	Sin empleo anterior	1.772	3.805	<b>5.577</b>
<b>Total</b>		<b>25.081</b>	<b>37.782</b>	<b>62.863</b>

**1.20. Trabajadores sin empleo anterior según género y grupo de edad**

Género	< 25 años	25 - 44 años	>= 45 años	Total
Hombres	1.046	427	299	<b>1.772</b>
Mujeres	1.081	1.444	1.280	<b>3.805</b>
<b>Total</b>	<b>2.127</b>	<b>1.871</b>	<b>1.579</b>	<b>5.577</b>

**1.21. Trabajadores con una discapacidad igual o superior al 33%**

Género	< 25 años	25 - 44 años	>= 45 años	Total
Hombres	131	529	685	<b>1.345</b>
Mujeres	68	424	827	<b>1.319</b>
<b>Total</b>	<b>199</b>	<b>953</b>	<b>1.512</b>	<b>2.664</b>

**1.22. Trabajadores extranjeros según género y grupo de edad (Porcentaje respecto al total de trabajadores parados por cada categoría)**

Género	< 25 años		25 - 44 años		≥ 45 años		Total	
	T	%	T	%	T	%	T	%
<b>Hombres</b>	518	15,99%	2.081	22,30%	2.324	18,58%	<b>4.923</b>	<b>19,63%</b>
<b>Mujeres</b>	515	16,54%	4.515	28,79%	2.463	12,97%	<b>7.493</b>	<b>19,83%</b>
<b>Total</b>	<b>1.033</b>	<b>16,26%</b>	<b>6.596</b>	<b>26,37%</b>	<b>4.787</b>	<b>15,20%</b>	<b>12.416</b>	<b>19,75%</b>

**1.23. PORCENTAJE DE TRABAJADORES EXTRANJEROS EN LOS TRABAJADORES PARADOS**

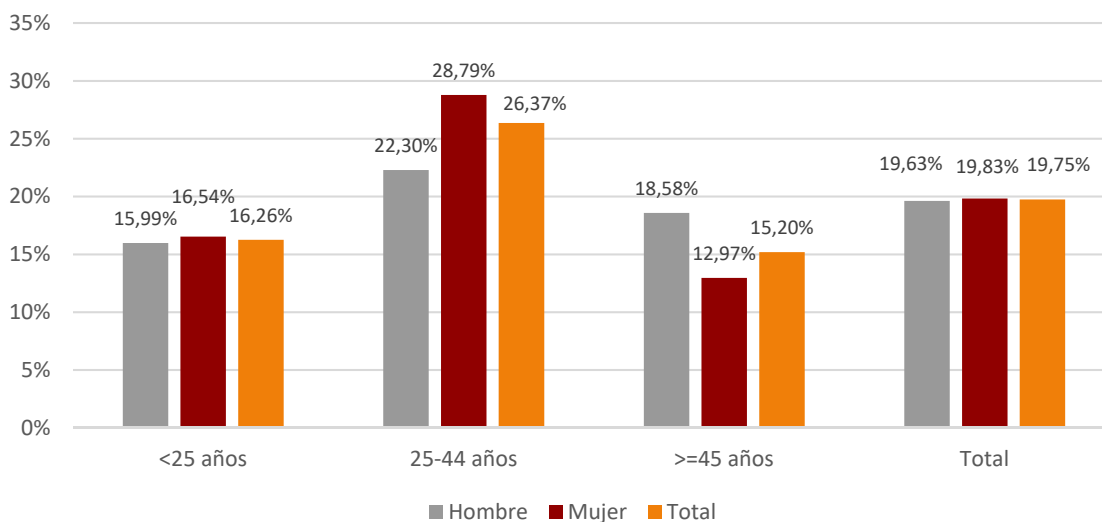

## 2. Contratación

### 2.1. Total contratos según ámbito territorial \*

	Huesca	Teruel	Zaragoza	Aragón	España
<b>Mes</b>	<b>8.796</b>	<b>5.460</b>	<b>46.814</b>	<b>61.070</b>	<b>2.094.635</b>
<b>% Δ mes anterior</b>	-4,16%	36,02%	39,03%	30,31%	37,81%
<b>% Δ año anterior</b>	7,54%	7,00%	2,18%	3,34%	7,29%
<b>Total año</b>	85.630	41.796	355.612	483.038	16.782.963

\* Incluye los contratos convertidos en indefinidos

### 2.2. EVOLUCIÓN MENSUAL DE LA CONTRATACIÓN

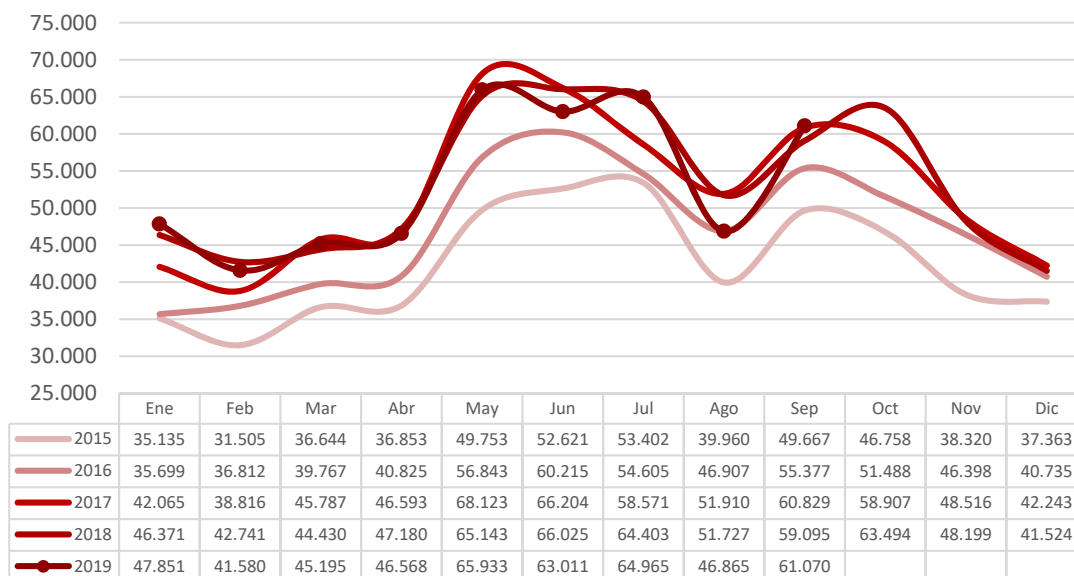

2.3. Contratos por modalidad y provincia				
Modalidad	Datos MES por ámbito			
	Huesca	Teruel	Zaragoza	Aragón
Indefinido (bonif./no bonificados)	695	278	2.837	<b>3.810</b>
Indef. Personas con Discapacidad	5	0	25	<b>30</b>
Conversión en Indefinidos	488	275	1.965	<b>2.728</b>
<b>TOTAL INDEFINIDOS</b>	<b>1.188</b>	<b>553</b>	<b>4.827</b>	<b>6.568</b>
Obra o servicio	2.926	1.216	17.427	<b>21.569</b>
Eventual circunstancias de la producción	4.096	3.392	20.595	<b>28.083</b>
Interinidad	532	265	3.349	<b>4.146</b>
Temporal discapacitados	6	5	52	<b>63</b>
Sustitución jubilación anticipada	0	0	4	<b>4</b>
Jubilación parcial	4	5	72	<b>81</b>
Relevo	1	2	27	<b>30</b>
Prácticas	24	11	208	<b>243</b>
Formación	12	10	144	<b>166</b>
Otros contratos	7	1	109	<b>117</b>
<b>TOTAL TEMPORALES</b>	<b>7.608</b>	<b>4.907</b>	<b>41.987</b>	<b>54.502</b>
<b>TOTAL CONTRATOS</b>	<b>8.796</b>	<b>5.460</b>	<b>46.814</b>	<b>61.070</b>

## 2.4. Contratos por modalidad. Evolución mensual. Aragón

Modalidad	MES					
	1	2	3	4	5	6
Indefinido (bonif./no bonificados)	2.735	2.496	2.676	2.531	3.394	3.019
Indef. Personas con Discapacidad	40	37	30	31	30	21
Conversión en Indefinidos	2.165	1.713	1.899	1.898	2.499	2.589
<b>TOTAL INDEFINIDOS</b>	<b>4.940</b>	<b>4.246</b>	<b>4.605</b>	<b>4.460</b>	<b>5.923</b>	<b>5.629</b>
Obra o servicio	13.773	12.231	13.565	14.278	26.783	23.858
Eventual circunstancias de la producción	24.424	20.745	23.092	23.802	28.243	29.129
Interinidad	4.243	3.669	3.609	3.606	4.536	3.861
Temporal discapacitados	75	64	67	60	63	79
Sustitución jubilación anticipada	3	3	2	5	5	1
Jubilación parcial	71	19	34	138	86	65
Relevo	57	22	18	61	96	58

## 2.4. Contratos por modalidad. Evolución mensual. Aragón

Modalidad	MES					
	1	2	3	4	5	6
Prácticas	186	144	141	103	94	218
Formación	9	372	18	22	34	35
Otros contratos	70	65	44	33	70	78
<b>TOTAL TEMPORALES</b>	<b>42.911</b>	<b>37.334</b>	<b>40.590</b>	<b>42.108</b>	<b>60.010</b>	<b>57.382</b>
<b>TOTAL CONTRATOS</b>	<b>47.851</b>	<b>41.580</b>	<b>45.195</b>	<b>46.568</b>	<b>65.933</b>	<b>63.011</b>

## 2.4. Contratos por modalidad. Evolución mensual. Aragón (continuación)

Modalidad	MES					
	7	8	9	10	11	12
Indefinido (bonif./no bonificados)	2.365	1.871	3.810			
Indef. Discapacitados	29	24	30			
Conversión en Indefinidos	2.046	1.452	2.728			
<b>TOTAL INDEFINIDOS</b>	<b>4.440</b>	<b>3.347</b>	<b>6.568</b>			
Obra o servicio	23.909	16.813	21.569			
Eventual circunstancias de la producción	32.332	23.326	28.083			
Interinidad	3.782	2.949	4.146			
Temporal discapacitados	77	43	63			
Sustitución jubilación anticipada	2	7	4			
Jubilación parcial	35	23	81			
Relevo	31	23	30			
Prácticas	243	64	243			
Formación	93	196	166			
Otros contratos	21	74	117			
<b>TOTAL TEMPORALES</b>	<b>60.525</b>	<b>43.518</b>	<b>54.502</b>			
<b>TOTAL CONTRATOS</b>	<b>64.965</b>	<b>46.865</b>	<b>61.070</b>			

### 2.5. EVOLUCIÓN MENSUAL CONTRATOS POR GÉNERO

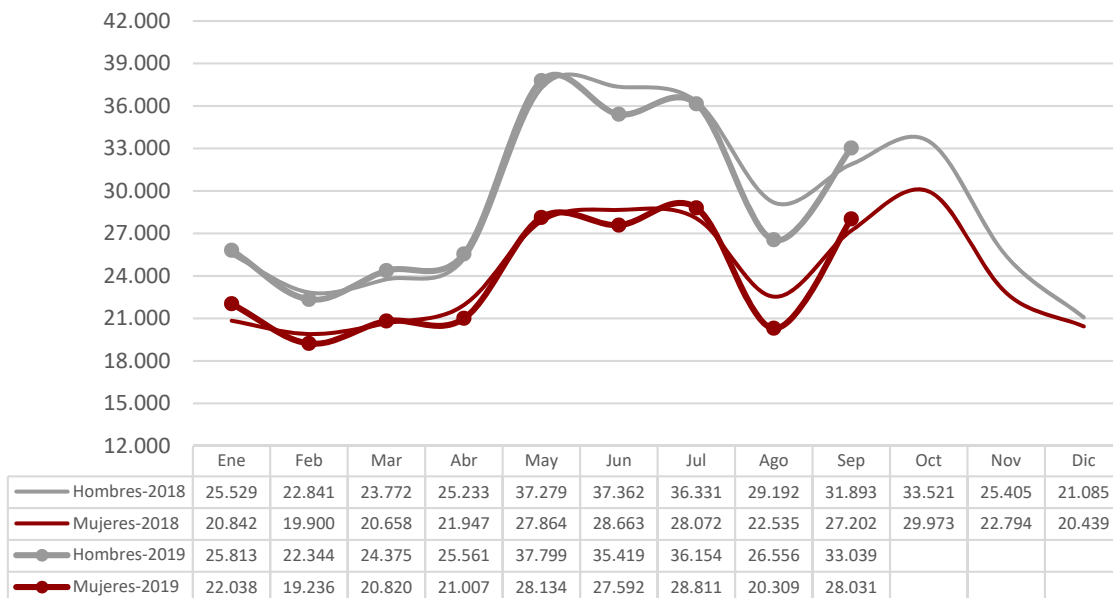

### 2.6. EVOLUCIÓN MENSUAL CONTRATOS POR TRAMO DE EDAD

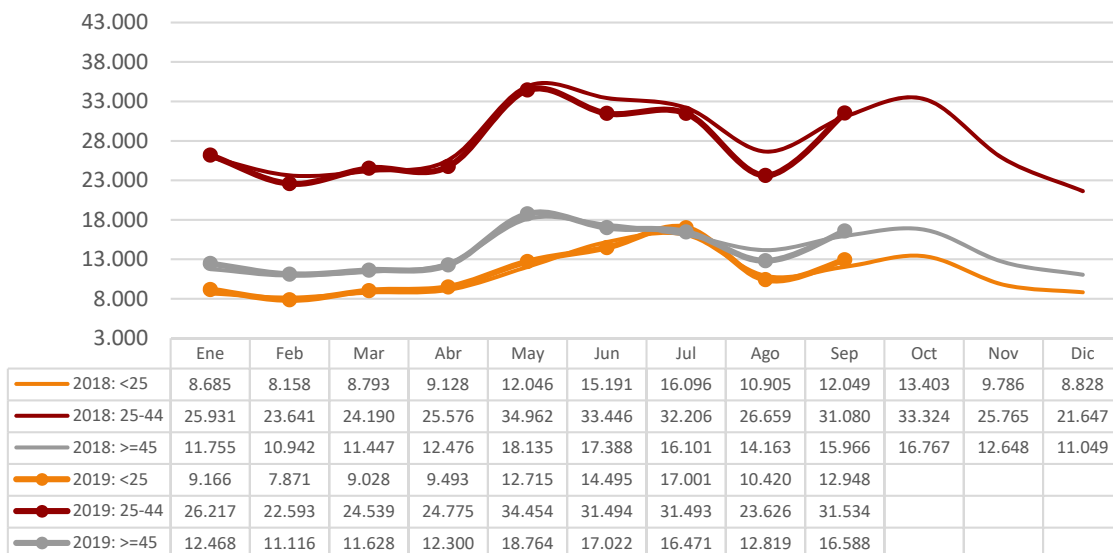

### 2.7. CONTRATOS POR GRUPOS DE EDAD

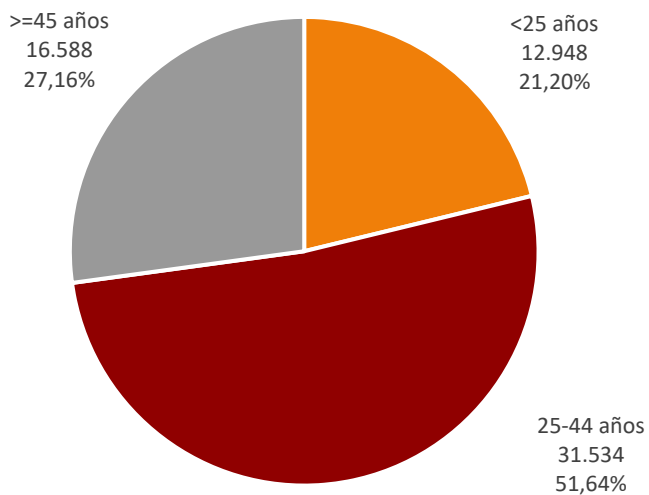

### 2.8. CONTRATOS POR GÉNERO Y GRUPO DE EDAD

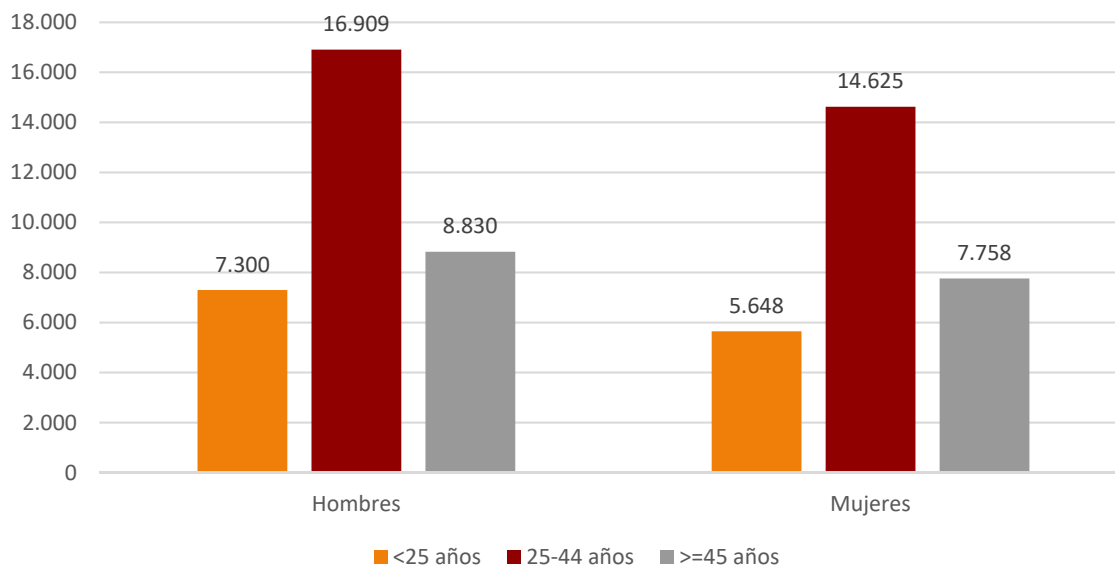

## 2.9. Contratos por género y provincia

Género	Huesca	Teruel	Zaragoza	Aragón
Hombres	4.829	3.134	25.076	<b>33.039</b>
Mujeres	3.967	2.326	21.738	<b>28.031</b>
<b>Total</b>	<b>8.796</b>	<b>5.460</b>	<b>46.814</b>	<b>61.070</b>

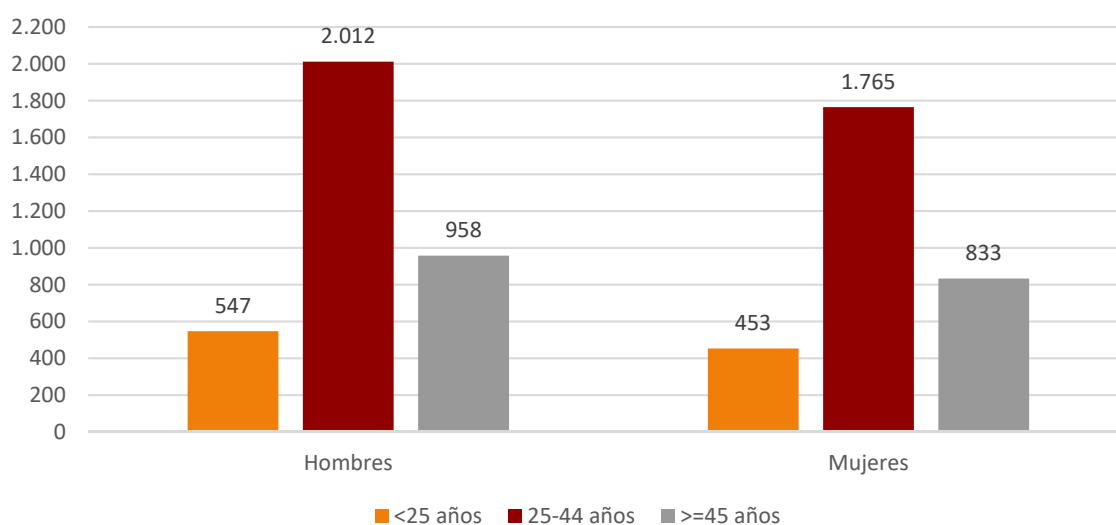
2.10. CONTRATOS INDEFINIDOS TOTALES  
POR GÉNERO Y GRUPO DE EDAD

## 2.11. Contratos por nivel académico, género, contratos indefinidos y duración media en días

Nivel Académico	Hombres	Mujeres	Total	Contratos Indefinidos Totales	Duración Media C. Temporal <sup>4</sup> (en días)
Educación Primaria o inferior	12.698	9.097	21.795	2.060	45
Primera Etapa de Educ. Secundaria	10.418	8.354	18.772	1.768	35
Segunda Etapa de Educ. Secundaria:					
- Bachillerato	4.644	4.690	9.334	831	38
- Enseñanza media de formación profesional	1.742	1.637	3.379	474	60
Enseñanza Superior:					
- De formación profesional	989	897	1.886	302	92
- Universitaria	2.548	3.356	5.904	1.133	120
<b>Total</b>	<b>33.039</b>	<b>28.031</b>	<b>61.070</b>	<b>6.568</b>	<b>48</b>

<sup>4</sup> Se refiere exclusivamente a la duración media de todos aquellos contratos temporales en los que se ha especificado una duración determinada excluyendo por lo tanto los que no comuniquen fecha fin.



**2.12. CONTRATOS INICIALES  
POR SECTOR DE ACTIVIDAD ECONÓMICA**

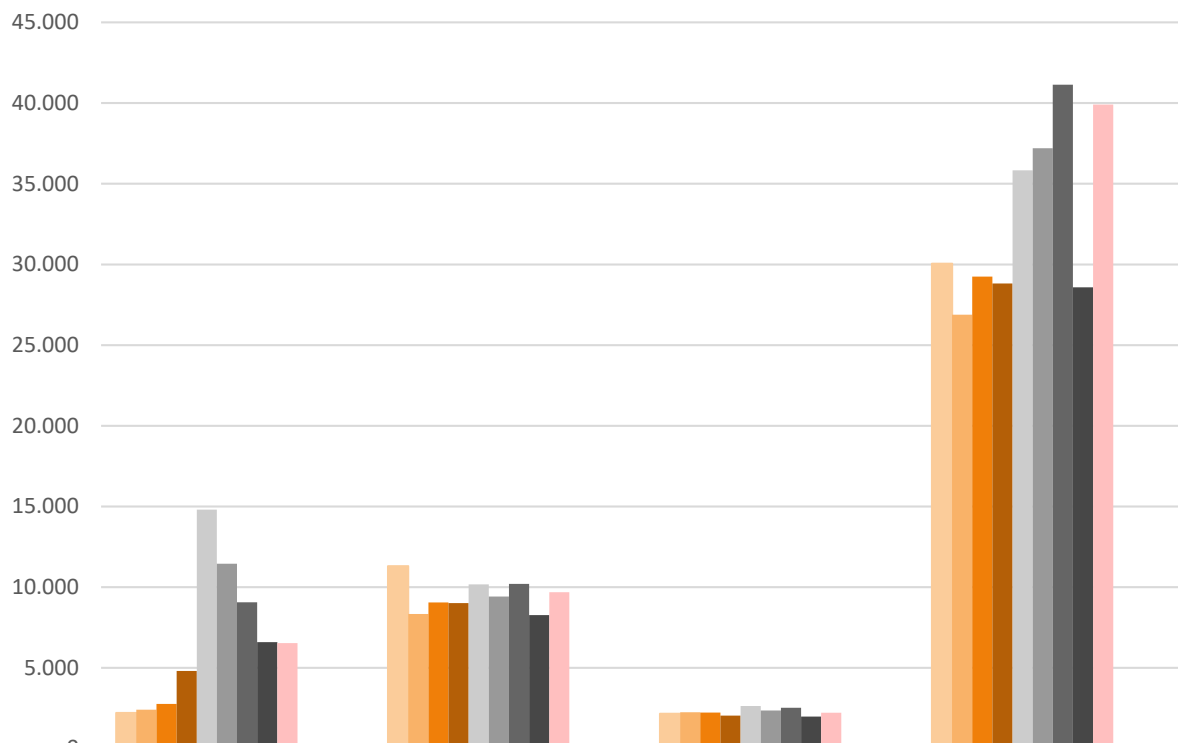

	Agricultura	Industria	Construcción	Servicios
Ene	2.202	11.296	2.145	30.043
Feb	2.401	8.336	2.248	26.882
Mar	2.764	9.054	2.228	29.250
Abr	4.801	9.011	2.038	28.820
May	14.799	10.175	2.631	35.829
Jun	11.451	9.416	2.355	37.200
Jul	9.055	10.203	2.519	41.142
Ago	6.594	8.263	1.973	28.583
Sep	6.528	9.689	2.219	39.906
Oct				
Nov				
Dic				

**2.13. Contratos totales (incluidos conversiones en indefinidos) por actividad económica y género**

Actividad económica		Hombres	Mujeres	Total
01	Agricultura, ganadería, caza y servicios relacionados con las mismas	5.257	1.286	<b>6.543</b>
02	Silvicultura y explotación forestal	92	7	<b>99</b>
03	Pesca y acuicultura	0	2	<b>2</b>
05	Extracción de antracita, hulla y lignito	1	0	<b>1</b>
06	Extracción de crudo de petróleo y gas natural	0	0	<b>0</b>
07	Extracción de minerales metálicos	0	0	<b>0</b>
08	Otras industrias extractivas	15	3	<b>18</b>
09	Actividades de apoyo a las industrias extractivas	0	0	<b>0</b>
10	Industria de la alimentación	1.224	1.127	<b>2.351</b>
11	Fabricación de bebidas	161	50	<b>211</b>
12	Industria del tabaco	0	0	<b>0</b>
13	Industria textil	67	88	<b>155</b>
14	Confección de prendas de vestir	53	175	<b>228</b>
15	Industria del cuero y del calzado	39	15	<b>54</b>
16	Industria de la madera y del corcho, excepto muebles. Cestería y espartería	116	11	<b>127</b>
17	Industria del papel	166	93	<b>259</b>
18	Artes gráficas y reproducción de soportes grabados	55	48	<b>103</b>
19	Coquerías y refino de petróleo	0	0	<b>0</b>
20	Industria química	189	131	<b>320</b>
21	Fabricación de productos farmacéuticos	49	17	<b>66</b>
22	Fabricación de productos de caucho y plásticos	567	415	<b>982</b>
23	Fabricación de otros productos minerales no metálicos	228	21	<b>249</b>
24	Metalurgia. Fabricación de productos de hierro, acero y ferroaleaciones	173	26	<b>199</b>
25	Fabricación de productos metálicos, excepto maquinaria y equipo	744	92	<b>836</b>
26	Fabricación de productos informáticos, electrónicos y ópticos	72	217	<b>289</b>
27	Fabricación de material y equipo eléctrico	423	302	<b>725</b>
28	Fabricación de maquinaria y equipo n.c.o.p.	353	66	<b>419</b>
29	Fabricación de vehículos de motor, remolques y semirremolques	1.476	423	<b>1.899</b>
30	Fabricación de otro material transporte	33	6	<b>39</b>
31	Fabricación de muebles	167	29	<b>196</b>
32	Otras industrias manufactureras	36	52	<b>88</b>
33	Reparación e instalación de maquinaria y equipo	182	36	<b>218</b>
35	Suministro de energía eléctrica, gas, vapor y aire acondicionado	17	6	<b>23</b>
36	Captación, depuración y distribución de agua	14	0	<b>14</b>
37	Recogida y tratamiento de aguas residuales	10	3	<b>13</b>
38	Recogida, tratamiento y eliminación de residuos. Valorización	120	65	<b>185</b>
39	Actividades de descontaminación y otros servicios de gestión de residuos	0	0	<b>0</b>
41	Construcción de edificios	914	47	<b>961</b>
42	Ingeniería civil	88	6	<b>94</b>
43	Actividades de construcción especializada	1.263	83	<b>1.346</b>
45	Venta y reparación de vehículos de motor y motocicletas	225	44	<b>269</b>
46	Comercio al por mayor e intermediarios del comercio, excepto de vehículos de motor y motocicletas	1.034	739	<b>1.773</b>
47	Comercio al por menor, excepto de vehículos de motor y motocicletas	1.094	2.199	<b>3.293</b>
49	Transporte terrestre y por tubería	1.305	208	<b>1.513</b>
50	Transporte marítimo y por vías navegables interiores	0	0	<b>0</b>
51	Transporte aéreo	4	4	<b>8</b>
52	Almacenamiento y actividades anexas al transporte	884	393	<b>1.277</b>
53	Actividades postales y de correos	368	343	<b>711</b>

## 2.13. Contratos totales (incluidos conversiones en indefinidos) por actividad económica y género

Actividad económica		Hombres	Mujeres	Total
55	Servicios de alojamiento	686	950	1.636
56	Servicios de comidas y bebidas	4.256	5.613	9.869
58	Edición	51	162	213
59	Actividades cinematográficas, de vídeo y de programas de televisión, grabación de sonido y edición musical	236	140	376
60	Actividades de programación y emisión de radio y televisión	20	1	21
61	Telecomunicaciones	6	3	9
62	Programación, consultoría y otras actividades relacionadas con la informática	225	82	307
63	Servicios de información	14	4	18
64	Servicios financieros, excepto seguros y fondos de pensiones	23	64	87
65	Seguros, reaseguros y fondos de pensiones, excepto Seguridad Social obligatoria	4	7	11
66	Actividades auxiliares a los servicios financieros y a los seguros	8	30	38
68	Actividades inmobiliarias	30	36	66
69	Actividades jurídicas y de contabilidad	38	122	160
70	Actividades de las sedes centrales. Actividades de consultoría de gestión empresarial	35	66	101
71	Servicios técnicos de arquitectura e ingeniería. Ensayos y análisis técnicos	248	162	410
72	Investigación y desarrollo	36	32	68
73	Publicidad y estudios de mercado	164	249	413
74	Otras actividades profesionales, científicas y técnicas	85	101	186
75	Actividades veterinarias	2	22	24
77	Actividades de alquiler	153	25	178
78	Actividades relacionadas con el empleo	138	125	263
79	Actividades de agencias de viajes, operadores turísticos, servicios de reserva y actividades relacionadas con los mismos	66	103	169
80	Actividades de seguridad e investigación	269	57	326
81	Servicios a edificios y actividades de jardinería	830	2.054	2.884
82	Actividades administrativas de oficina y otras actividades auxiliares a las empresas	714	906	1.620
84	Administración pública y defensa. Seguridad Social obligatoria	241	540	781
85	Educación	1.165	2.245	3.410
86	Actividades sanitarias	280	522	802
87	Asistencia en establecimientos residenciales	169	1.208	1.377
88	Actividades de servicios sociales sin alojamiento	81	706	787
90	Actividades de creación, artísticas y espectáculos	1.645	571	2.216
91	Actividades de bibliotecas, archivos, museos y otras actividades culturales	28	60	88
92	Actividades de juegos de azar y apuestas	26	50	76
93	Actividades deportivas, recreativas y de entretenimiento	1.405	867	2.272
94	Actividades asociativas	124	268	392
95	Reparación de ordenadores, efectos personales y artículos de uso doméstico	39	38	77
96	Otros servicios personales	145	347	492
97	Actividades de los hogares como empleadores de personal doméstico	72	611	683
98	Actividades de los hogares como productores de bienes y servicios para uso propio	0	0	0
99	Actividades de organizaciones y organismos extraterritoriales	4	4	8
	<b>Total</b>	<b>33.039</b>	<b>28.031</b>	<b>61.070</b>

**2.14. Contratos realizados por las Empresas de Trabajo Temporal según provincia \***

Mes	Huesca	Teruel	Zaragoza	Aragón
Enero	581	1.243	11.524	<b>13.348</b>
Febrero	437	934	8.628	<b>9.999</b>
Marzo	658	1.022	9.345	<b>11.025</b>
Abril	654	1.123	9.226	<b>11.003</b>
Mayo	1.340	1.200	11.719	<b>14.259</b>
Junio	1.281	971	10.760	<b>13.012</b>
Julio	1.940	1.107	10.935	<b>13.982</b>
Agosto	1.484	600	8.945	<b>11.029</b>
Septiembre	895	1.059	9.903	<b>11.857</b>
Octubre				
Noviembre				
Diciembre				

\* Con empresa usuaria identificada

**2.15. Contratos realizados por tipo de jornada, tipo de contrato, grupo de edad y género**

Tipo de jornada		<25 años		25-45 años		>= 45 años		Total
		H	M	H	M	H	M	
Tiempo Completo	Indefinido	263	147	1.397	794	687	316	<b>3.604</b>
	Temporal	4.521	2.321	11.363	7.080	6.382	3.582	<b>35.249</b>
Tiempo Parcial	Indefinido	197	248	337	728	138	385	<b>2.033</b>
	Temporal	2.232	2.874	3.534	5.780	1.490	3.343	<b>19.253</b>
Fijo Discontinuo		87	58	278	243	133	132	<b>931</b>
<b>Total</b>		<b>7.300</b>	<b>5.648</b>	<b>16.909</b>	<b>14.625</b>	<b>8.830</b>	<b>7.758</b>	<b>61.070</b>

**2.16. Ocupaciones<sup>5</sup> más contratadas (con 100 y más contratos) por género. (89,52% del total de la contratación)**

Código	Ocupación	Hombres	Mujeres	Total
5120	Camareros asalariados	3.962	4.286	<b>8.248</b>
9700	Peones de las industrias manufactureras	4.296	2.334	<b>6.630</b>
9511	Peones agrícolas (excepto en huertas, invernaderos, viveros y jardines)	3.772	948	<b>4.720</b>
9210	Personal de limpieza de oficinas, hoteles y otros establecimientos similares	777	3.220	<b>3.997</b>
5220	Vendedores en tiendas y almacenes	510	1.799	<b>2.309</b>
9811	Peones del transporte de mercancías y descargadores	1.311	385	<b>1.696</b>
2932	Compositores, músicos y cantantes	953	268	<b>1.221</b>
3724	Monitores de actividades recreativas y de entretenimiento	428	633	<b>1.061</b>
9310	Ayudantes de cocina	338	660	<b>998</b>
5110	Cocineros asalariados	334	478	<b>812</b>
5721	Cuidadores de niños en guarderías y centros educativos	84	721	<b>805</b>
8432	Conductores asalariados de camiones	771	14	<b>785</b>
9512	Peones agrícolas en huertas, invernaderos, viveros y jardines	617	148	<b>765</b>

<sup>5</sup> Según CNO-11 a 4 dígitos.

**2.16. Ocupaciones<sup>5</sup> más contratadas (con 100 y más contratos) por género.  
(89,52% del total de la contratación)**

Código	Ocupación	Hombres	Mujeres	Total
2329	Profesores y profesionales de la enseñanza no clasificados bajo otros epígrafes	285	430	<b>715</b>
3723	Instructores de actividades deportivas	430	246	<b>676</b>
7899	Oficiales, operarios y artesanos de otros oficios no clasificados bajo otros epígrafes	540	121	<b>661</b>
9100	Empleados domésticos	31	613	<b>644</b>
4500	Empleados administrativos con tareas de atención al público no clasificados bajo otros epígrafes	113	484	<b>597</b>
8121	Operadores en instalaciones para la obtención y transformación de metales	338	224	<b>562</b>
9602	Peones de la construcción de edificios	529	27	<b>556</b>
9530	Peones agropecuarios	435	111	<b>546</b>
7121	Albañiles	539	5	<b>544</b>
5629	Trabajadores de los cuidados a las personas en servicios de salud no clasificados bajo otros epígrafes	41	451	<b>492</b>
4221	Empleados de servicios de correos (excepto empleados de mostrador)	161	317	<b>478</b>
4309	Empleados administrativos sin tareas de atención al público no clasificados bajo otros epígrafes	139	333	<b>472</b>
5611	Auxiliares de enfermería hospitalaria	54	395	<b>449</b>
5710	Trabajadores de los cuidados personales a domicilio	17	429	<b>446</b>
8412	Conductores asalariados de automóviles, taxis y furgonetas	407	38	<b>445</b>
7323	Ajustadores y operadores de máquinas-herramienta	310	126	<b>436</b>
3715	Animadores comunitarios	184	250	<b>434</b>
9229	Otro personal de limpieza	133	289	<b>422</b>
9442	Clasificadores de desechos, operarios de punto limpio y recogedores de chatarra	169	219	<b>388</b>
7701	Matarifes y trabajadores de las industrias cárnicas	232	145	<b>377</b>
9820	Reponedores	207	151	<b>358</b>
9490	Otras ocupaciones elementales	214	137	<b>351</b>
5824	Azafatos de tierra	73	272	<b>345</b>
7312	Soldadores y oxicortadores	337	6	<b>343</b>
3128	Técnicos en metalurgia y minas	135	203	<b>338</b>
8333	Operadores de carretillas elevadoras	302	10	<b>312</b>
5941	Vigilantes de seguridad y similares habilitados para ir armados	258	52	<b>310</b>
2322	Profesores de enseñanza no reglada de idiomas	72	232	<b>304</b>
2210	Profesores de universidades y otra enseñanza superior (excepto formación profesional)	144	149	<b>293</b>
5500	Cajeros y taquilleros (excepto bancos)	75	217	<b>292</b>
2230	Profesores de enseñanza secundaria (excepto materias específicas de formación profesional)	103	172	<b>275</b>
8209	Montadores y ensambladores no clasificados en otros epígrafes	241	25	<b>266</b>
8201	Ensambladores de maquinaria mecánica	123	137	<b>260</b>
2323	Profesores de enseñanza no reglada de música y danza	125	134	<b>259</b>
5492	Promotores de venta	38	191	<b>229</b>
2240	Profesores de enseñanza primaria	71	148	<b>219</b>
7510	Electricistas de la construcción y afines	213	1	<b>214</b>
3510	Agentes y representantes comerciales	134	75	<b>209</b>
3739	Otros técnicos y profesionales de apoyo de actividades culturales y artísticas	169	40	<b>209</b>
4424	Teleoperadores	63	142	<b>205</b>

**2.16. Ocupaciones<sup>5</sup> más contratadas (con 100 y más contratos) por género.  
 (89,52% del total de la contratación)**

Código	Ocupación	Hombres	Mujeres	Total
5899	Trabajadores de servicios personales no clasificados bajo otros epígrafes	140	63	<b>203</b>
8420	Conductores de autobuses y tranvías	161	33	<b>194</b>
4412	Recepcionistas (excepto de hoteles)	57	134	<b>191</b>
9520	Peones ganaderos	156	30	<b>186</b>
7705	Trabajadores conserveros de frutas y hortalizas y trabajadores de la elaboración de bebidas no alcohólicas	49	135	<b>184</b>
5811	Peluqueros	25	152	<b>177</b>
2935	Actores	99	70	<b>169</b>
8159	Operadores de máquinas para fabricar productos textiles no clasificados bajo otros epígrafes	78	91	<b>169</b>
2252	Técnicos en educación infantil	5	160	<b>165</b>
5942	Auxiliares de vigilante de seguridad y similares no habilitados para ir armados	127	37	<b>164</b>
2824	Profesionales del trabajo y la educación social	37	126	<b>163</b>
5825	Guías de turismo	48	115	<b>163</b>
9432	Mozos de equipaje y afines	135	26	<b>161</b>
3722	Entrenadores y árbitros de actividades deportivas	128	26	<b>154</b>
3820	Programadores informáticos	129	23	<b>152</b>
9431	Ordenanzas	103	48	<b>151</b>
6110	Trabajadores cualificados en actividades agrícolas (excepto en huertas, invernaderos, viveros y jardines)	125	25	<b>150</b>
2939	Artistas creativos e interpretativos no clasificados bajo otros epígrafes	104	42	<b>146</b>
8202	Ensambladores de equipos eléctricos y electrónicos	66	79	<b>145</b>
3831	Técnicos de grabación audiovisual	112	26	<b>138</b>
5833	Conserjes de edificios	93	45	<b>138</b>
7199	Otros trabajadores de las obras estructurales de construcción no clasificados bajo otros epígrafes	127	5	<b>132</b>
2121	Enfermeros no especializados	35	95	<b>130</b>
7314	Montadores de estructuras metálicas	110	5	<b>115</b>
8160	Operadores de máquinas para elaborar productos alimenticios, bebidas y tabaco	72	40	<b>112</b>
2220	Profesores de formación profesional (materias específicas)	61	49	<b>110</b>
8321	Operadores de maquinaria agrícola móvil	106	4	<b>110</b>
7401	Mecánicos y ajustadores de vehículos de motor	105	2	<b>107</b>
2251	Maestros de educación infantil	5	101	<b>106</b>
9433	Repartidores, recadistas y mensajeros a pie	98	8	<b>106</b>
4423	Telefonistas	29	73	<b>102</b>
2152	Fisioterapeutas	42	58	<b>100</b>

## 2.17. Ocupaciones más contratadas con contrato indefinido por grupo ocupacional

Código	Ocupación	Contratos Indefinidos		
		Iniciales	Conversiones	Total
<b>GRUPO 1: Directores y Gerentes</b>				
1221	Directores comerciales y de ventas	16	2	18
1315	Directores de empresas de abastecimiento, transporte, distribución y afines	1	4	5
1501	Directores y gerentes de empresas de actividades recreativas, culturales y deportivas	5	0	5
<b>GRUPO 2: Técnicos y profesionales científicos e intelectuales</b>				
2230	Profesores de enseñanza secundaria (excepto materias específicas de formación profesional)	60	47	107
2329	Profesores y profesionales de la enseñanza no clasificados bajo otros epígrafes	80	16	96
2932	Compositores, músicos y cantantes	79	0	79
2240	Profesores de enseñanza primaria	40	32	72
2322	Profesores de enseñanza no reglada de idiomas	71	1	72
<b>GRUPO 3: Técnicos; profesionales de apoyo</b>				
3723	Instructores de actividades deportivas	125	11	136
3724	Monitores de actividades recreativas y de entretenimiento	89	5	94
3510	Agentes y representantes comerciales	55	32	87
3820	Programadores informáticos	65	21	86
<b>GRUPO 4: Empleados contables, administrativos y otros empleados de oficina</b>				
4500	Empleados administrativos con tareas de atención al público no clasificados bajo otros epígrafes	80	85	165
4309	Empleados administrativos sin tareas de atención al público no clasificados bajo otros epígrafes	67	80	147
4424	Teleoperadores	8	25	33
4111	Empleados de contabilidad	17	9	26
<b>GRUPO 5: Trabajadores de los servicios de restauración, personales, protección y vendedores</b>				
5120	Camareros asalariados	249	219	468
5220	Vendedores en tiendas y almacenes	185	163	348
5721	Cuidadores de niños en guarderías y centros educativos	107	10	117
5110	Cocineros asalariados	57	40	97
<b>GRUPO 6: Trabajadores cualificados en el sector agrícola, ganadero, forestal y pesquero</b>				
6110	Trabajadores cualificados en actividades agrícolas (excepto en huertas, invernaderos, viveros y jardines)	13	3	16
6203	Trabajadores cualificados en actividades ganaderas de porcino	0	8	8
6120	Trabajadores cualificados en huertas, invernaderos, viveros y jardines	2	4	6
6410	Trabajadores cualificados en actividades forestales y del medio natural	6	0	6
<b>GRUPO 7: Artesanos y trabajadores cualificados de las industrias manufactureras y la construcción (excepto operadores de instalaciones y maquinaria)</b>				
7510	Electricistas de la construcción y afines	75	8	83
7701	Matarifes y trabajadores de las industrias cárnicas	60	16	76
7899	Oficiales, operarios y artesanos de otros oficios no clasificados bajo otros epígrafes	27	49	76
7121	Albañiles	21	45	66
<b>GRUPO 8: Operadores de instalaciones y maquinaria, y montadores</b>				
8432	Conductores asalariados de camiones	83	143	226

## 2.17. Ocupaciones más contratadas con contrato indefinido por grupo ocupacional

Código	Ocupación	Contratos Indefinidos		
		Iniciales	Conversiones	Total
8412	Conductores asalariados de automóviles, taxis y furgonetas	29	45	<b>74</b>
8209	Montadores y ensambladores no clasificados en otros epígrafes	22	10	<b>32</b>
8121	Operadores en instalaciones para la obtención y transformación de metales	5	25	<b>30</b>
<b>GRUPO 9: Ocupaciones elementales</b>				
9210	Personal de limpieza de oficinas, hoteles y otros establecimientos similares	249	144	<b>393</b>
9700	Peones de las industrias manufactureras	107	159	<b>266</b>
9511	Peones agrícolas (excepto en huertas, invernaderos, viveros y jardines)	213	35	<b>248</b>
9100	Empleados domésticos	240	5	<b>245</b>



### 3. Contratación de Trabajadores Extranjeros

#### 3.1. Contratos realizados a trabajadores extranjeros por nacionalidad y provincia (28,73% de la contratación total)

País		Huesca	Teruel	Zaragoza	Total
642	Rumanía	700	551	4.645	<b>5.896</b>
504	Marruecos	320	351	1.325	<b>1.996</b>
686	Senegal	238	11	815	<b>1.064</b>
12	Argelia	67	8	725	<b>800</b>
558	Nicaragua	51	4	621	<b>676</b>
170	Colombia	88	39	517	<b>644</b>
100	Bulgaria	156	23	414	<b>593</b>
218	Ecuador	32	5	493	<b>530</b>
270	Gambia	213	4	216	<b>433</b>
288	Ghana	53	3	356	<b>412</b>
466	Malí	254	12	127	<b>393</b>
862	Venezuela	45	10	276	<b>331</b>
586	Pakistán	107	8	138	<b>253</b>
604	Perú	15	22	201	<b>238</b>
620	Portugal	45	32	146	<b>223</b>
380	Italia	22	16	162	<b>200</b>
214	Dominicana, República	41	16	139	<b>196</b>
76	Brasil	8	18	148	<b>174</b>
804	Ucrania	38	11	118	<b>167</b>
156	China	7	3	152	<b>162</b>
192	Cuba	17	13	128	<b>158</b>
566	Nigeria	19	0	120	<b>139</b>
	Resto	366	80	1.423	<b>1.869</b>
	<b>Total</b>	<b>2.902</b>	<b>1.240</b>	<b>13.405</b>	<b>17.547</b>

#### 3.2. Contratos realizados a trabajadores extranjeros por nacionalidad y género

País		Hombres	Mujeres	Total
642	Rumanía	3.159	2.737	<b>5.896</b>
504	Marruecos	1.618	378	<b>1.996</b>
686	Senegal	926	138	<b>1.064</b>
12	Argelia	737	63	<b>800</b>
558	Nicaragua	181	495	<b>676</b>
170	Colombia	319	325	<b>644</b>
100	Bulgaria	313	280	<b>593</b>
218	Ecuador	253	277	<b>530</b>
270	Gambia	357	76	<b>433</b>
288	Ghana	317	95	<b>412</b>
466	Malí	356	37	<b>393</b>
862	Venezuela	163	168	<b>331</b>
586	Pakistán	240	13	<b>253</b>
604	Perú	104	134	<b>238</b>
620	Portugal	155	68	<b>223</b>
380	Italia	108	92	<b>200</b>

**3.2. Contratos realizados a trabajadores extranjeros por nacionalidad y género**

País		Hombres	Mujeres	Total
214	Dominicana, República	93	103	<b>196</b>
76	Brasil	69	105	<b>174</b>
804	Ucrania	90	77	<b>167</b>
156	China	102	60	<b>162</b>
192	Cuba	84	74	<b>158</b>
566	Nigeria	97	42	<b>139</b>
	Resto	901	968	<b>1.869</b>
	<b>Total</b>	<b>10.742</b>	<b>6.805</b>	<b>17.547</b>

**3.3. CONTRATOS REALIZADOS A EXTRANJEROS POR GÉNERO Y GRUPO DE EDAD**

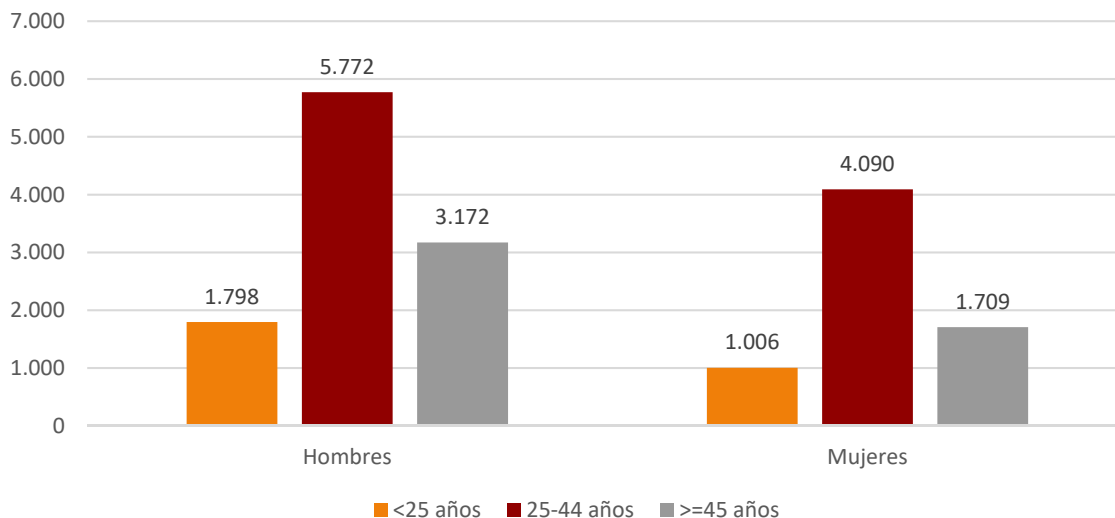

**3.4. Ocupaciones más contratadas (30 y más trabajadores extranjeros) por género  
(91,98% del total de contratos de extranjeros)**

Código	Ocupación	Hombres	Mujeres	Total
9511	Peones agrícolas (excepto en huertas, invernaderos, viveros y jardines)	3.191	821	<b>4.012</b>
9700	Peones de las industrias manufactureras	1.343	720	<b>2.063</b>
5120	Camareros asalariados	604	943	<b>1.547</b>
9210	Personal de limpieza de oficinas, hoteles y otros establecimientos similares	366	1.091	<b>1.457</b>
9512	Peones agrícolas en huertas, invernaderos, viveros y jardines	512	129	<b>641</b>
9811	Peones del transporte de mercancías y descargadores	506	104	<b>610</b>
9530	Peones agropecuarios	344	98	<b>442</b>
5220	Vendedores en tiendas y almacenes	132	276	<b>408</b>
9100	Empleados domésticos	22	343	<b>365</b>
9310	Ayudantes de cocina	105	250	<b>355</b>
9602	Peones de la construcción de edificios	320	17	<b>337</b>
8432	Conductores asalariados de camiones	324	10	<b>334</b>
7121	Albañiles	280	3	<b>283</b>
7701	Matarifes y trabajadores de las industrias cárnicas	147	77	<b>224</b>
5110	Cocineros asalariados	79	144	<b>223</b>
9229	Otro personal de limpieza	66	87	<b>153</b>
9820	Reponedores	75	78	<b>153</b>
7705	Trabajadores conserveros de frutas y hortalizas y trabajadores de la elaboración de bebidas no alcohólicas	37	113	<b>150</b>
2322	Profesores de enseñanza no reglada de idiomas	40	77	<b>117</b>
3128	Técnicos en metalurgia y minas	29	87	<b>116</b>
5710	Trabajadores de los cuidados personales a domicilio	4	109	<b>113</b>
5629	Trabajadores de los cuidados a las personas en servicios de salud no clasificados bajo otros epígrafes	3	104	<b>107</b>
9520	Peones ganaderos	88	15	<b>103</b>
5611	Auxiliares de enfermería hospitalaria	17	84	<b>101</b>
8412	Conductores asalariados de automóviles, taxis y furgonetas	95	6	<b>101</b>
8121	Operadores en instalaciones para la obtención y transformación de metales	63	35	<b>98</b>
9442	Clasificadores de desechos, operarios de punto limpio y recogedores de chatarra	31	67	<b>98</b>
6110	Trabajadores cualificados en actividades agrícolas (excepto en huertas, invernaderos, viveros y jardines)	79	17	<b>96</b>
2932	Compositores, músicos y cantantes	67	21	<b>88</b>
8209	Montadores y ensambladores no clasificados en otros epígrafes	76	4	<b>80</b>
9490	Otras ocupaciones elementales	51	28	<b>79</b>
3715	Animadores comunitarios	61	12	<b>73</b>
7510	Electricistas de la construcción y afines	73	0	<b>73</b>
7899	Oficiales, operarios y artesanos de otros oficios no clasificados bajo otros epígrafes	65	8	<b>73</b>
8159	Operadores de máquinas para fabricar productos textiles no clasificados bajo otros epígrafes	36	36	<b>72</b>
9432	Mozos de equipaje y afines	64	8	<b>72</b>
7312	Soldadores y oxicortadores	65	1	<b>66</b>
8333	Operadores de carretillas elevadoras	61	2	<b>63</b>

**3.4. Ocupaciones más contratadas (30 y más trabajadores extranjeros) por género (91,98% del total de contratos de extranjeros)**

Código	Ocupación	Hombres	Mujeres	Total
7199	Otros trabajadores de las obras estructurales de construcción no clasificados bajo otros epígrafes	60	1	<b>61</b>
6120	Trabajadores cualificados en huertas, invernaderos, viveros y jardines	43	16	<b>59</b>
8321	Operadores de maquinaria agrícola móvil	47	3	<b>50</b>
8154	Operadores de máquinas de blanquear, teñir, estampar y acabar textiles	8	37	<b>45</b>
8201	Ensambladores de maquinaria mecánica	19	25	<b>44</b>
5811	Peluqueros	12	30	<b>42</b>
8160	Operadores de máquinas para elaborar productos alimenticios, bebidas y tabaco	29	13	<b>42</b>
4500	Empleados administrativos con tareas de atención al público no clasificados bajo otros epígrafes	4	37	<b>41</b>
4424	Teleoperadores	15	24	<b>39</b>
5500	Cajeros y taquilleros (excepto bancos)	7	31	<b>38</b>
7111	Encofradores y operarios de puesta en obra de hormigón	36	1	<b>37</b>
6410	Trabajadores cualificados en actividades forestales y del medio natural	35	0	<b>35</b>
7323	Ajustadores y operadores de máquinas-herramienta	15	16	<b>31</b>
3724	Monitores de actividades recreativas y de entretenimiento	14	16	<b>30</b>

**3.5. Contratos realizados a trabajadores extranjeros por actividad económica**

Actividad Económica	Hombres	Mujeres	Total
01 Agricultura, ganadería, caza y servicios relacionados con las mismas	4.316	1.089	<b>5.405</b>
02 Silvicultura y explotación forestal	59	0	<b>59</b>
03 Pesca y acuicultura	0	0	<b>0</b>
05 Extracción de antracita, hulla y lignito	0	0	<b>0</b>
06 Extracción de crudo de petróleo y gas natural	0	0	<b>0</b>
07 Extracción de minerales metálicos	0	0	<b>0</b>
08 Otras industrias extractivas	4	1	<b>5</b>
09 Actividades de apoyo a las industrias extractivas	0	0	<b>0</b>
10 Industria de la alimentación	552	447	<b>999</b>
11 Fabricación de bebidas	57	10	<b>67</b>
12 Industria del tabaco	0	0	<b>0</b>
13 Industria textil	22	33	<b>55</b>
14 Confección de prendas de vestir	32	82	<b>114</b>
15 Industria del cuero y del calzado	13	3	<b>16</b>
16 Industria de la madera y del corcho, excepto muebles. Cestería y espartería	27	3	<b>30</b>
17 Industria del papel	18	2	<b>20</b>
18 Artes gráficas y reproducción de soportes grabados	10	5	<b>15</b>
19 Coquerías y refino de petróleo	0	0	<b>0</b>
20 Industria química	21	11	<b>32</b>
21 Fabricación de productos farmacéuticos	3	1	<b>4</b>
22 Fabricación de productos de caucho y plásticos	119	85	<b>204</b>
23 Fabricación de otros productos minerales no metálicos	60	6	<b>66</b>
24 Metalurgia. Fabricación de productos de hierro, acero y ferroaleaciones	49	3	<b>52</b>
25 Fabricación de productos metálicos, excepto maquinaria y equipo	157	17	<b>174</b>

**3.5. Contratos realizados a trabajadores extranjeros por actividad económica**

Actividad Económica		Hombres	Mujeres	Total
26	Fabricación de productos informáticos, electrónicos y ópticos	17	89	106
27	Fabricación de material y equipo eléctrico	17	48	65
28	Fabricación de maquinaria y equipo n.c.o.p.	50	6	56
29	Fabricación de vehículos de motor, remolques y semirremolques	317	70	387
30	Fabricación de otro material transporte	1	1	2
31	Fabricación de muebles	31	4	35
32	Otras industrias manufactureras	4	11	15
33	Reparación e instalación de maquinaria y equipo	29	5	34
35	Suministro de energía eléctrica, gas, vapor y aire acondicionado	1	0	1
36	Captación, depuración y distribución de agua	3	0	3
37	Recogida y tratamiento de aguas residuales	1	0	1
38	Recogida, tratamiento y eliminación de residuos. Valorización	24	9	33
39	Actividades de descontaminación y otros servicios de gestión de residuos	0	0	0
41	Construcción de edificios	498	11	509
42	Ingeniería civil	17	1	18
43	Actividades de construcción especializada	449	10	459
45	Venta y reparación de vehículos de motor y motocicletas	43	5	48
46	Comercio al por mayor e intermediarios del comercio, excepto de vehículos de motor y motocicletas	345	353	698
47	Comercio al por menor, excepto de vehículos de motor y motocicletas	232	351	583
49	Transporte terrestre y por tubería	517	22	539
50	Transporte marítimo y por vías navegables interiores	0	0	0
51	Transporte aéreo	0	1	1
52	Almacenamiento y actividades anexas al transporte	383	107	490
53	Actividades postales y de correos	62	4	66
55	Servicios de alojamiento	124	302	426
56	Servicios de comidas y bebidas	737	1.418	2.155
58	Edición	9	36	45
59	Actividades cinematográficas, de vídeo y de programas de televisión, grabación de sonido y edición musical	63	9	72
60	Actividades de programación y emisión de radio y televisión	0	0	0
61	Telecomunicaciones	0	1	1
62	Programación, consultoría y otras actividades relacionadas con la informática	12	4	16
63	Servicios de información	2	0	2
64	Servicios financieros, excepto seguros y fondos de pensiones	0	3	3
65	Seguros, reaseguros y fondos de pensiones, excepto seguridad social obligatoria	0	1	1
66	Actividades auxiliares a los servicios financieros y a los seguros	0	2	2
68	Actividades inmobiliarias	4	5	9
69	Actividades jurídicas y de contabilidad	1	8	9
70	Actividades de las sedes centrales. Actividades de consultoría de gestión empresarial	5	5	10
71	Servicios técnicos de arquitectura e ingeniería. Ensayos y análisis técnicos	44	18	62
72	Investigación y desarrollo	2	3	5
73	Publicidad y estudios de mercado	11	19	30
74	Otras actividades profesionales, científicas y técnicas	16	32	48
75	Actividades veterinarias	0	3	3
77	Actividades de alquiler	39	5	44
78	Actividades relacionadas con el empleo	60	44	104

**3.5. Contratos realizados a trabajadores extranjeros por actividad económica**

Actividad Económica		Hombres	Mujeres	Total
79	Actividades de agencias de viajes, operadores turísticos, servicios de reserva y actividades relacionadas con los mismos	4	10	14
80	Actividades de seguridad e investigación	8	12	20
81	Servicios a edificios y actividades de jardinería	372	617	989
82	Actividades administrativas de oficina y otras actividades auxiliares a las empresas	203	125	328
84	Administración pública y defensa. Seguridad social obligatoria	12	27	39
85	Educación	89	194	283
86	Actividades sanitarias	10	40	50
87	Asistencia en establecimientos residenciales	31	295	326
88	Actividades de servicios sociales sin alojamiento	9	122	131
90	Actividades de creación, artísticas y espectáculos	121	31	152
91	Actividades de bibliotecas, archivos, museos y otras actividades culturales	1	4	5
92	Actividades de juegos de azar y apuestas	8	12	20
93	Actividades deportivas, recreativas y de entretenimiento	106	64	170
94	Actividades asociativas	7	15	22
95	Reparación de ordenadores, efectos personales y artículos de uso doméstico	9	13	22
96	Otros servicios personales	38	64	102
97	Actividades de los hogares como empleadores de personal doméstico	25	335	360
98	Actividades de los hogares como productores de bienes y servicios para uso propio	0	0	0
99	Actividades de organizaciones y organismos extraterritoriales	0	1	1
<b>Total</b>		<b>10.742</b>	<b>6.805</b>	<b>17.547</b>