



**INFORME MENSUAL
DE PARO REGISTRADO Y CONTRATOS
INSTITUTO ARAGONÉS DE EMPLEO**

**ARAGÓN
JUNIO
2019**

ÍNDICE

1. Paro registrado

1.1. Evolución del paro registrado según ámbito territorial	4
1.2. Evolución mensual del paro registrado	4
1.3. Paro registrado por género	4
1.4. Evolución mensual por género	5
1.5. Evolución mensual por grupo de edad	5
1.6. Paro registrado por grupo de edad, provincia y género	6
1.7. Paro registrado por género y grupo de edad	6
1.8. Porcentaje que supone cada segmento de edad respecto al total de cada género	7
1.9. Paro registrado por nivel académico, provincia y género	7
1.10. Porcentaje que representa cada nivel académico respecto al total de cada género	8
1.11. Paro registrado por nivel académico y grupo de edad. Hombres	8
1.12. Paro registrado por nivel académico y grupo de edad. Mujeres	9
1.13. Trabajadores parados de larga duración por grupo de edad	9
1.14. Duración media de la demanda en desempleo según grupo de edad y género	9
1.15. Duración media de la demanda en desempleo según nivel académico y género	10
1.16. Ámbito de búsqueda de empleo en el que el demandante está dispuesto a trabajar	10
1.17. Parados con Formación Profesional por Área de Conocimiento	11
1.18. Parados con titulaciones universitarias por Área de Conocimiento	13
1.19. Actividad económica de la última empresa en la que los trabajadores han prestado sus servicios	15
1.20. Trabajadores sin empleo anterior según género y grupo de edad	17
1.21. Trabajadores con una discapacidad igual o superior al 33%	17
1.22. Trabajadores extranjeros según género y grupo de edad	18
1.23. Porcentaje de trabajadores extranjeros en los trabajadores parados	18

2. Contratación

2.1.	Total contratos según ámbito territorial	19
2.2.	Evolución mensual de la contratación	19
2.3.	Contratos por modalidad y provincia	20
2.4.	Contratos por modalidad. Evolución mensual	20
2.5.	Evolución mensual de los contratos por género	22
2.6.	Evolución mensual de los contratos por tramo de edad	22
2.7.	Contratos por grupo de edad	23
2.8.	Contratos por género y grupo de edad	23
2.9.	Contratos por género y provincia	24
2.10.	Contratos indefinidos totales por género y grupo de edad	24
2.11.	Contratos por nivel académico, género, contratos indefinidos y duración media en días	24
2.12.	Contratos iniciales por sector de actividad económica	25
2.13.	Contratos totales por actividad económica y género	26
2.14.	Contratos realizados por las empresas de trabajo temporal según provincia	28
2.15.	Contratos realizados por tipo de jornada, tipo de contrato, grupo de edad y género	28
2.16.	Ocupaciones más contratadas (con 100 y más contratos) por género	28
2.17.	Ocupaciones más contratadas con contrato indefinido por grupo ocupacional	31

3. Contratación de trabajadores extranjeros

3.1.	Contratos realizados a trabajadores extranjeros por nacionalidad y provincia	33
3.2.	Contratos realizados a trabajadores extranjeros por nacionalidad y género	33
3.3.	Contratos realizados a trabajadores extranjeros por género y grupo de edad	34
3.4.	Ocupaciones más contratadas (con 30 y más trabajadores extranjeros) por género	35
3.5.	Contratos realizados a trabajadores extranjeros por actividad económica	36

1. Paro Registrado

1.1. Evolución del paro registrado según ámbito territorial

Ámbito	Junio 2019	Variación mes anterior		Variación año anterior	
		Total	%	Total	%
Huesca	7.536	-272	-3,48%	-196	-2,53%
Teruel	4.970	-80	-1,58%	-210	-4,05%
Zaragoza	47.002	-871	-1,82%	-1.130	-2,35%
Aragón	59.508	-1.223	-2,01%	-1.536	-2,52%
España	3.015.686	-63.805	-2,07%	-146.476	-4,63%

1.2. EVOLUCIÓN MENSUAL DEL PARO REGISTRADO

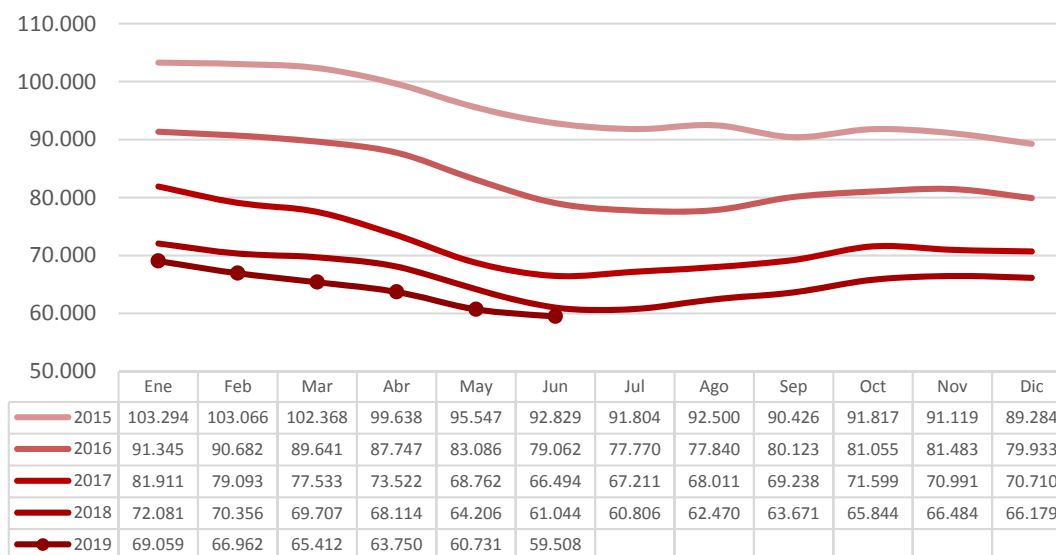

1.3. PARO REGISTRADO POR GÉNERO (%)

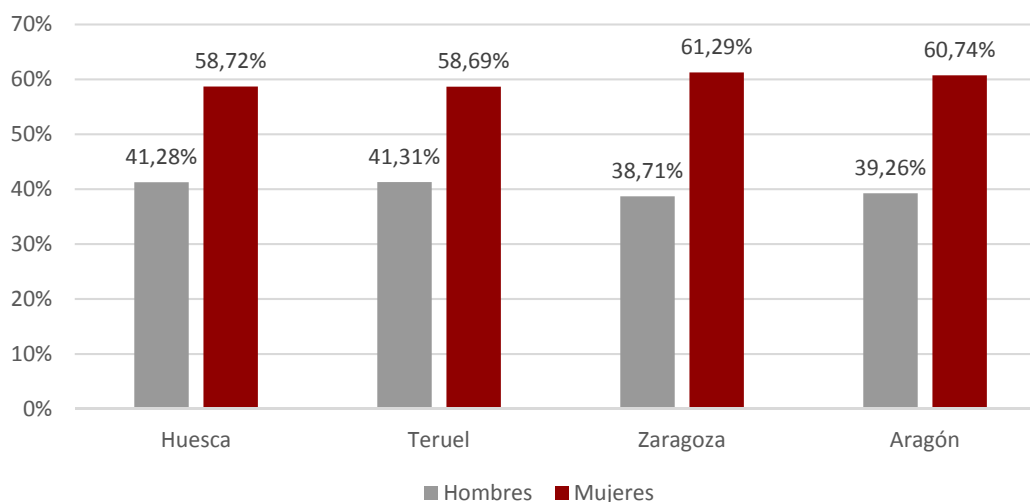

1.4. EVOLUCIÓN MENSUAL POR GÉNERO

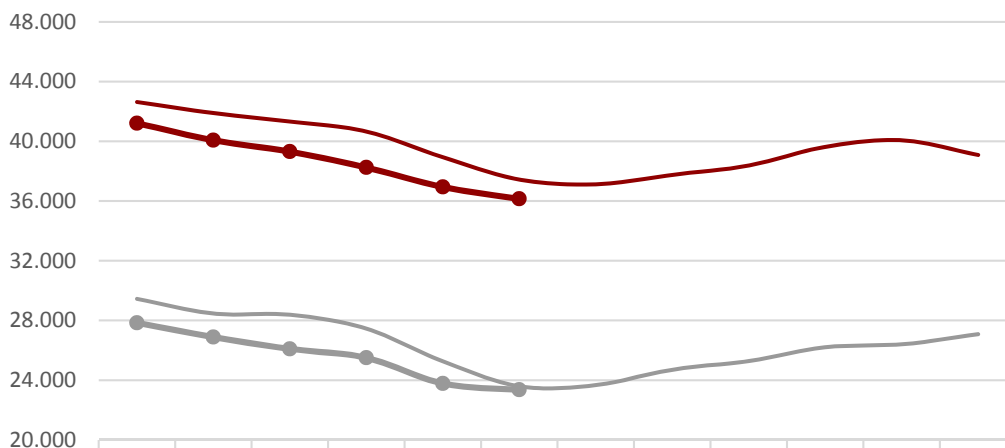

	Ene	Feb	Mar	Abr	May	Jun	Jul	Ago	Sep	Oct	Nov	Dic
— Hombres 2018	29.448	28.466	28.384	27.456	25.266	23.598	23.676	24.711	25.284	26.212	26.409	27.088
— Mujeres 2018	42.633	41.890	41.323	40.658	38.940	37.446	37.130	37.759	38.387	39.632	40.075	39.091
— Hombres 2019	27.845	26.888	26.099	25.502	23.786	23.360						
— Mujeres 2019	41.214	40.074	39.313	38.248	36.945	36.148						

1.5. EVOLUCIÓN MENSUAL POR GRUPO DE EDAD

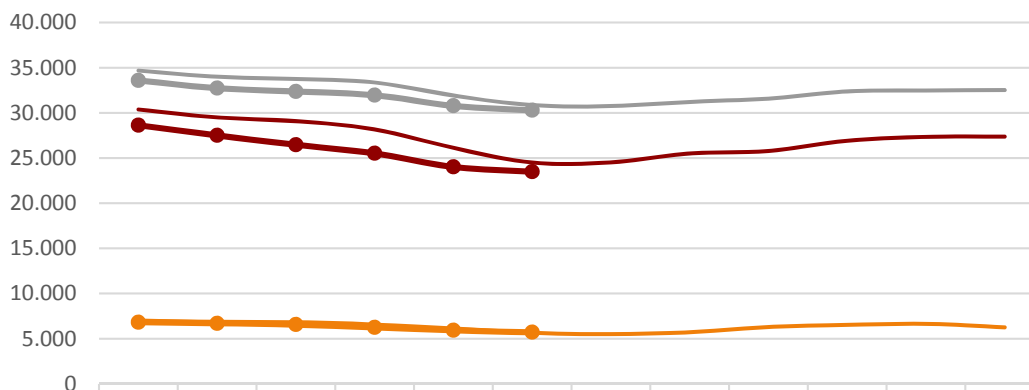

	Ene	Feb	Mar	Abr	May	Jun	Jul	Ago	Sep	Oct	Nov	Dic
— 2018: <25	7.005	6.854	6.838	6.561	6.140	5.657	5.517	5.726	6.294	6.533	6.644	6.263
— 2018: 25-44	30.392	29.505	29.107	28.180	26.141	24.509	24.535	25.523	25.795	26.931	27.358	27.388
— 2018: >=45	34.684	33.997	33.762	33.373	31.925	30.878	30.754	31.221	31.582	32.380	32.482	32.528
— 2019: <25	6.819	6.698	6.562	6.260	5.925	5.715						
— 2019: 25-44	28.641	27.520	26.474	25.523	24.017	23.497						
— 2019: >=45	33.599	32.744	32.376	31.967	30.789	30.296						

1.6. Paro registrado por grupo de edad, provincia y género

Edad	Huesca		Teruel		Zaragoza		Aragón	
	H	M	H	M	H	M	H	M
<20	195	151	145	83	838	609	1.178	843
20-24	274	236	183	167	1.402	1.432	1.859	1.835
25-29	301	418	200	274	1.618	2.326	2.119	3.018
30-34	308	500	169	307	1.499	2.771	1.976	3.578
35-39	292	543	177	324	1.662	3.120	2.131	3.987
40-44	293	558	163	326	1.878	3.470	2.334	4.354
45-49	327	490	230	312	2.121	3.447	2.678	4.249
50-54	320	481	256	366	2.256	3.477	2.832	4.324
55-59	409	540	277	413	2.662	4.147	3.348	5.100
>=60	392	508	253	345	2.260	4.007	2.905	4.860
Total	3.111	4.425	2.053	2.917	18.196	28.806	23.360	36.148

1.7. PARO REGISTRADO POR GÉNERO Y GRUPO DE EDAD

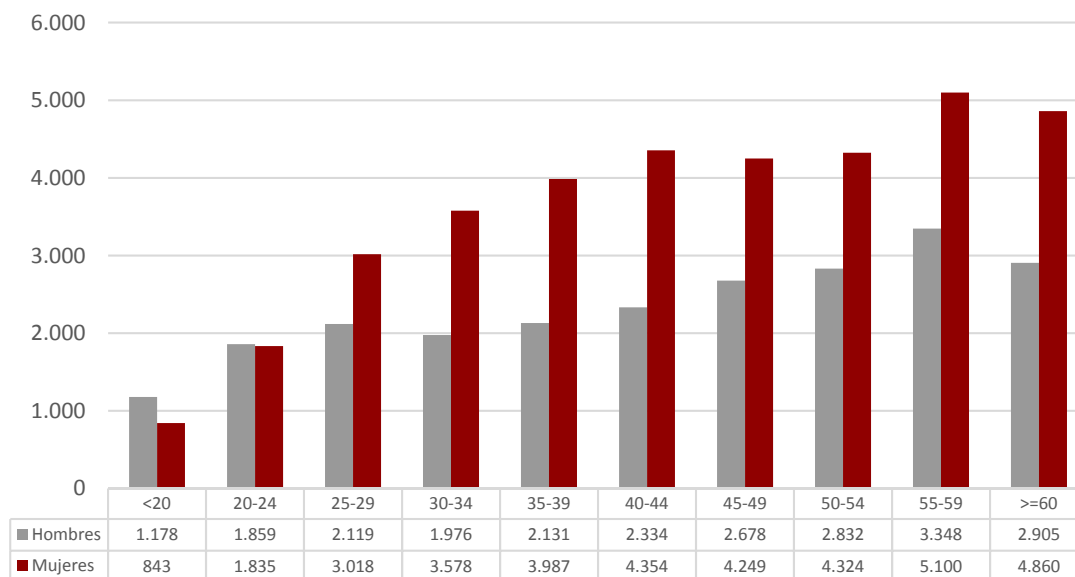

1.8. PORCENTAJE QUE SUPONE CADA SEGMENTO DE EDAD RESPECTO AL TOTAL DE CADA GÉNERO

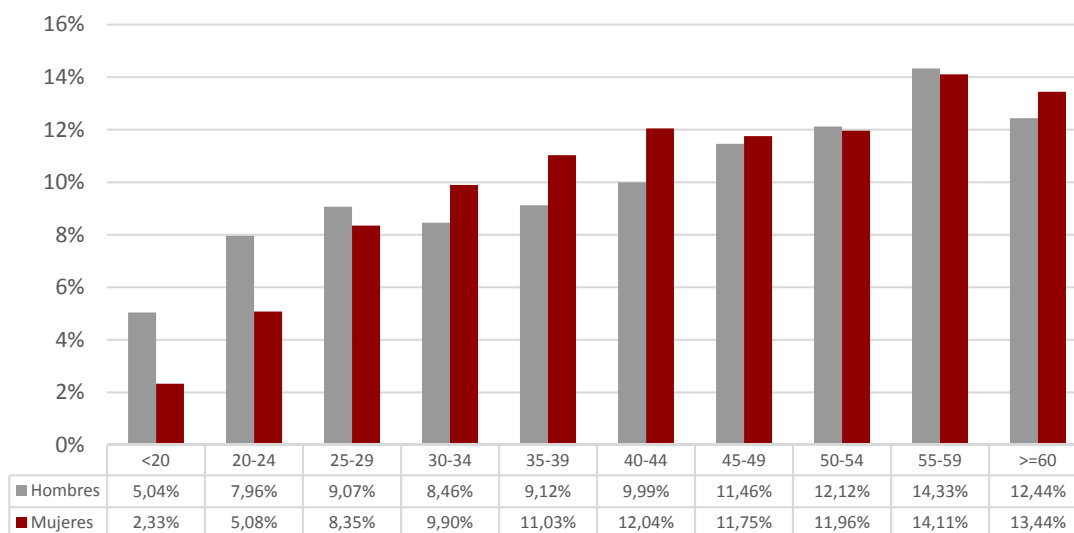

1.9. Paro registrado por nivel académico, provincia y género

Nivel Académico	Huesca		Teruel		Zaragoza		Aragón	
	H	M	H	M	H	M	H	M
Educación Primaria o inferior	776	1.094	562	853	3.276	5.166	4.614	7.113
Primera Etapa de Educ. Secundaria	1.545	1.804	1.044	1.195	9.809	14.230	12.398	17.229
Segunda Etapa de Educ. Secundaria:								
- Bachillerato	259	343	103	152	1.557	2.271	1.919	2.766
- Enseñanza media de formación profesional	163	344	135	274	1.148	2.282	1.446	2.900
Enseñanza Superior:								
- De formación profesional	136	297	96	161	993	1.634	1.225	2.092
- Universitaria	232	543	113	282	1.413	3.223	1.758	4.048
Total	3.111	4.425	2.053	2.917	18.196	28.806	23.360	36.148

1.10. PORCENTAJE QUE REPRESENTA CADA NIVEL ACADÉMICO RESPECTO AL TOTAL DE CADA GÉNERO

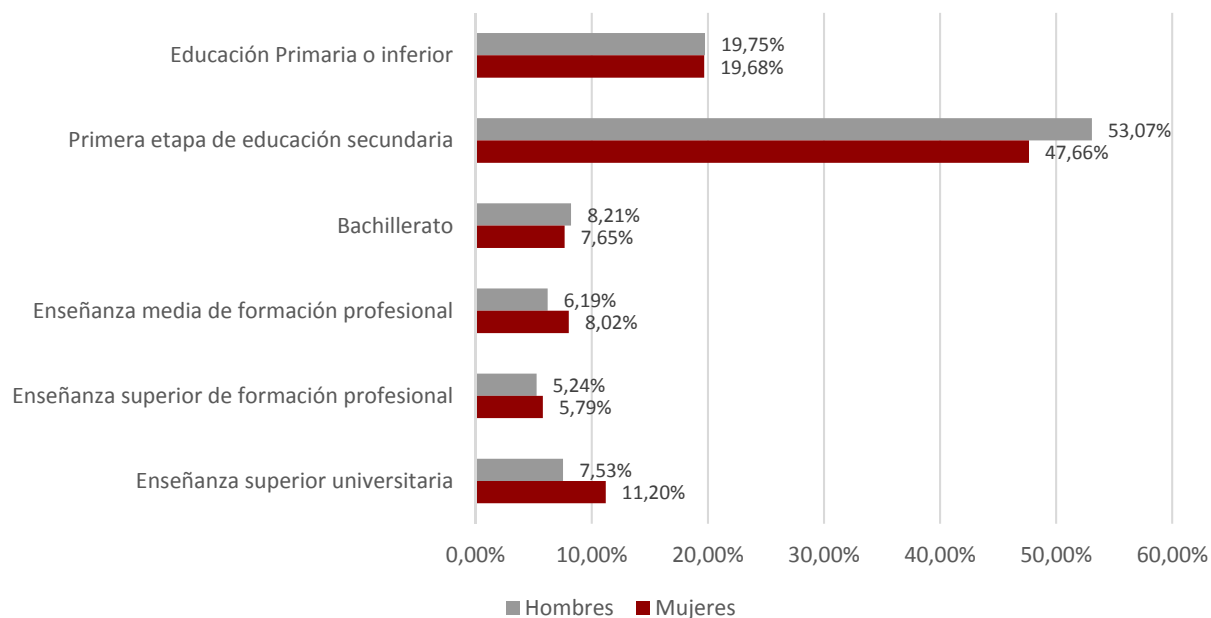

1.11. Paro registrado por nivel académico y grupo de edad. Hombres

Nivel Académico	< 25 años		25 – 44 años		≥ 45 años	
	T	%	T	%	T	%
Educación Primaria o inferior	437	14,39%	1.583	18,49%	2.594	22,05%
Primera Etapa de Educ. Secundaria	1.920	63,22%	4.118	48,11%	6.360	54,07%
Segunda Etapa de Educ. Secundaria:						
- Bachillerato	220	7,24%	578	6,75%	1.121	9,53%
- Enseñanza media de formación profesional	259	8,53%	727	8,49%	460	3,91%
Enseñanza Superior:						
- De formación profesional	163	5,37%	631	7,37%	431	3,66%
- Universitaria	38	1,25%	923	10,78%	797	6,78%
Total	3.037	100,00%	8.560	100,00%	11.763	100,00%

1.12. Paro registrado por nivel académico y grupo de edad. Mujeres						
Nivel Académico	< 25 años		25 – 44 años		≥ 45 años	
	T	%	T	%	T	%
Educación Primaria o inferior	421	15,72%	3.361	22,50%	3.331	17,97%
Primera Etapa de Educ. Secundaria	1.620	60,49%	5.780	38,70%	9.829	53,04%
Segunda Etapa de Educ. Secundaria:						
- Bachillerato	175	6,53%	988	6,61%	1.603	8,65%
- Enseñanza media de formación profesional	205	7,65%	1.297	8,68%	1.398	7,54%
Enseñanza Superior:						
- De formación profesional	111	4,14%	1.142	7,65%	839	4,53%
- Universitaria	146	5,45%	2.369	15,86%	1.533	8,27%
Total	2.678	100,00%	14.937	100,00%	18.533	100,00%

1.13. Trabajadores parados de larga duración* por grupo de edad y género						
Edad	Nº Parados			% variación mes anterior		
	Hombres	Mujeres	Total	Hombres	Mujeres	Total
<25 años	203	308	511	-3,33%	-6,95%	-5,55%
25-44 años	1.431	4.242	5.673	1,06%	0,64%	0,75%
≥45 años	5.362	9.688	15.050	0,81%	-0,37%	0,05%
Total	6.996	14.238	21.234	0,73%	-0,22%	0,09%

*Más de 12 meses como desempleado.

1.14. Duración media de la demanda en desempleo según grupo de edad y género (días)			
Edad	Hombres	Mujeres	Total
<20	96	127	109
20-24	137	193	165
25-29	170	242	212
30-34	262	364	328
35-39	303	449	398
40-44	369	508	460
45-49	524	621	584
50-54	672	748	718
55-59	848	932	899
≥60	1.179	1.447	1.347
Total	528	668	613

1.15. Duración media de la demanda en desempleo según nivel académico y género (días)			
Nivel Académico	Hombres	Mujeres	Total
Educación Primaria o inferior	478	625	567
Primera Etapa de Educación. Secundaria	572	764	684
Segunda Etapa de Educación Secundaria:			
- Bachillerato	622	675	654
- Enseñanza media de formación profesional	376	595	522
Enseñanza Superior:			
- De formación profesional	394	496	459
- Universitaria	457	475	470
Total	528	668	613

1.16. Ámbito de búsqueda de empleo en el que el demandante está dispuesto a trabajar		
Ámbito	T	%
Municipio, comarca o restringido*	43.683	73,41%
Provincia	11.613	19,52%
Aragón	2.634	4,43%
España	966	1,62%
Extranjero	612	1,03%
Total	59.508	100,00%

**El ámbito restringido se refiere a un territorio muy concreto y definido, formado por varios municipios que no es preciso que sean colindantes y/o varias provincias.*

1.17.1. Parados con Formación Profesional de Grado Medio por Área de Conocimiento⁽¹⁾.

Área de Conocimiento		Hombres	Mujeres	Total	Duración media en desempleo (días)
345	Administración y gestión de empresas	247	1.595	1.842	639
723	Enfermería y atención a enfermos	61	747	808	434
815	Peluquería y servicios de belleza	14	343	357	516
520	Mecánica, electrónica y otra formación técnica	229	5	234	388
525	Vehículos de motor, barcos y aeronaves	177	3	180	290
811	Hostelería	45	116	161	511
523	Electrónica y automática	150	10	160	445
761	Cuidado de niños y servicios para jóvenes	0	159	159	579
521	Maquinaria y metalurgia	147	5	152	439
341	Ventas al por mayor y al por menor	23	89	112	459
213	Técnicas audiovisuales y medios de comunicación	49	61	110	377
727	Farmacia	9	96	105	358
481	Ciencias de la computación	90	14	104	182
522	Electricidad y energía	64	5	69	250
524	Procesos químicos	20	48	68	610
621	Producción agrícola y explotación ganadera	28	36	64	461
582	Construcción e ingeniería civil	44	16	60	567
623	Silvicultura	44	7	51	185
813	Deportes	34	17	51	222
542	Industria textil, confección, del calzado y piel	1	45	46	626
543	Industrias de otros materiales (madera, papel, plástico, vidrio, piedra, arcilla, materiales artificiales, etc.)	33	9	42	354
541	Industria de la alimentación	13	23	36	172
212	Música y artes del espectáculo	12	23	35	273
622	Horticultura	21	5	26	243
814	Servicios domésticos	0	25	25	698
215	Artesanía	7	4	11	129
861	Protección de la propiedad y de las personas	4	0	4	37

¹ A partir de julio 2015 y debido al elevado número actual de titulaciones académicas, la información sobre el número de parados por titulación se agrupa por Área de Conocimiento. Una persona tiene la posibilidad de anotar en su demanda hasta 4 titulaciones que pueden ser incluso de la misma Área de Conocimiento.

1.17.2. Parados con Formación Profesional de Grado Superior por Área de Conocimiento⁽²⁾.

	Área de Conocimiento	Hombres	Mujeres	Total	Duración media en desempleo (días)
345	Administración y gestión de empresas	192	917	1.109	549
481	Ciencias de la computación	161	186	347	516
213	Técnicas audiovisuales y medios de comunicación	103	144	247	374
143	Formación de docentes de enseñanza infantil	6	237	243	289
523	Electrónica y automática	207	19	226	447
725	Tecnología de diagnóstico y tratamiento médico	21	140	161	375
521	Maquinaria y metalurgia	108	20	128	418
346	Secretariado y trabajo administrativo	7	95	102	526
342	Marketing y publicidad	33	66	99	334
724	Estudios dentales	20	68	88	439
522	Electricidad y energía	81	4	85	559
811	Hostelería	26	48	74	206
524	Procesos químicos	23	50	73	410
582	Construcción e ingeniería civil	32	41	73	619
525	Vehículos de motor, barcos y aeronaves	66	3	69	304
341	Ventas al por mayor y al por menor	19	48	67	367
214	Diseño	11	55	66	592
812	Viajes, turismo y ocio	14	48	62	550
813	Deportes	45	16	61	152
815	Peluquería y servicios de belleza	7	52	59	333
762	Trabajo social y orientación	2	47	49	379
726	Terapia y rehabilitación	12	34	46	388
852	Entornos naturales y vida salvaje	28	12	40	172
720	Salud	9	26	35	334
322	Biblioteconomía, documentación y archivos	3	31	34	349
520	Mecánica, electrónica y otra formación técnica	26	2	28	200
542	Industria textil, confección, del calzado y piel	3	23	26	450
215	Artesanía	4	17	21	579
621	Producción agrícola y explotación ganadera	12	9	21	378
862	Salud y seguridad en el trabajo	13	6	19	289
211	Bellas Artes	4	14	18	770
581	Arquitectura y urbanismo	10	6	16	552
223	Lenguas y dialectos españoles	1	10	11	152
541	Industria de la alimentación	4	7	11	261
543	Industrias de otros materiales (madera, papel, plástico, vidrio, piedra, arcilla, materiales artificiales, etc.)	8	3	11	244
721	Medicina	3	8	11	278
312	Sociología, antropología y geografía social y cultural	0	4	4	400

² A partir de julio 2015 y debido al elevado número actual de titulaciones académicas, la información sobre el número de parados por titulación se agrupa por Área de Conocimiento. Una persona tiene la posibilidad de anotar en su demanda hasta 4 titulaciones que pueden ser incluso de la misma Área de Conocimiento.

1.17.2. Parados con Formación Profesional de Grado Superior por Área de Conocimiento⁽²⁾.

	Área de Conocimiento	Hombres	Mujeres	Total	Duración media en desempleo (días)
861	Protección de la propiedad y de las personas	1	0	1	3

1.18. Parados con titulaciones universitarias por Área de Conocimiento⁽³⁾.

	Área de Conocimiento	Hombres	Mujeres	Total	Duración media en desempleo (días)
345	Administración y gestión de empresas	172	504	676	468
380	Derecho	165	337	502	557
143	Formación de docentes de enseñanza infantil	29	376	405	484
144	Formación de docentes de enseñanza primaria	68	306	374	547
340	Enseñanza comercial y administración	79	199	278	572
225	Historia y arqueología	104	137	241	650
762	Trabajo social y orientación	32	208	240	395
211	Bellas Artes	40	181	221	492
311	Psicología	34	160	194	393
140	Formación de personal docente y ciencias de la educación	70	123	193	176
812	Viajes, turismo y ocio	25	168	193	459
421	Biología y bioquímica	43	125	168	429
314	Economía	62	103	165	599
581	Arquitectura y urbanismo	75	81	156	261
222	Lenguas extranjeras	23	120	143	615
442	Química	31	96	127	465
312	Sociología, antropología y geografía social y cultural	39	76	115	386
520	Mecánica, electrónica y otra formación técnica	89	26	115	369
721	Medicina	21	91	112	336
146	Formación de docentes de formación profesional	30	73	103	261
641	Veterinaria	33	65	98	535
723	Enfermería y atención a enfermos	7	89	96	419
726	Terapia y rehabilitación	18	74	92	226
524	Procesos químicos	31	55	86	577
321	Periodismo	30	50	80	220
521	Maquinaria y metalurgia	57	19	76	429
223	Lenguas y dialectos españoles	9	65	74	671
443	Geología y meteorología	21	50	71	414
523	Electrónica y automática	49	16	65	485

³ A partir de julio 2015 y debido al elevado número actual de titulaciones académicas, la información sobre el número de parados por titulación se agrupa por Área de Conocimiento. Una persona tiene la posibilidad de anotar en su demanda hasta 4 titulaciones que pueden ser incluso de la misma Área de Conocimiento.

1.18. Parados con titulaciones universitarias por Área de Conocimiento⁽³⁾.

	Área de Conocimiento	Hombres	Mujeres	Total	Duración media en desempleo (días)
342	Marketing y publicidad	13	46	59	228
522	Electricidad y energía	41	17	58	500
226	Filosofía y ética	24	32	56	651
541	Industria de la alimentación	18	38	56	236
142	Ciencias de la educación	4	50	54	296
322	Biblioteconomía, documentación y archivos	7	46	53	511
813	Deportes	35	17	52	92
213	Técnicas audiovisuales y medios de comunicación	17	31	48	282
481	Ciencias de la computación	24	20	44	354
621	Producción agrícola y explotación ganadera	26	16	42	222
727	Farmacia	7	35	42	256
422	Ciencias del medio ambiente	11	27	38	276
441	Física	18	17	35	396
582	Construcción e ingeniería civil	22	7	29	567
214	Diseño	4	21	25	901
462	Estadística	9	16	25	683
313	Ciencias políticas	8	15	23	255
220	Humanidades	5	17	22	93
461	Matemáticas	5	16	21	694
623	Silvicultura	11	8	19	129
212	Música y artes del espectáculo	9	9	18	298
343	Finanzas, banca y seguros	8	8	16	269
862	Salud y seguridad en el trabajo	9	7	16	165
725	Tecnología de diagnóstico y tratamiento médico	2	12	14	136
622	Horticultura	4	8	12	281
344	Contabilidad y gestión de impuestos	4	5	9	343
341	Ventas al por mayor y al por menor	4	3	7	478
221	Religión	5	1	6	473
851	Control y tecnología medioambiental	3	3	6	168
852	Entornos naturales y vida salvaje	1	5	6	164
544	Minería y extracción	1	3	4	382
724	Estudios dentales	1	3	4	91
145	Formación de docentes de enseñanza de temas especiales	1	2	3	42
542	Industria textil, confección, del calzado y piel	0	3	3	538
720	Salud	1	2	3	199
863	Enseñanza militar	3	0	3	483
440	Ciencias físicas, químicas, geológicas	1	1	2	99
100	Educación	0	1	1	999
210	Artes	1	0	1	97
460	Matemáticas y estadística	0	1	1	46

1.18. Parados con titulaciones universitarias por Área de Conocimiento⁽³⁾.

Área de Conocimiento		Hombres	Mujeres	Total	Duración media en desempleo (días)
624	Pesca	0	1	1	453
640	Salud y cuidados de animales	0	1	1	600
850	Protección del medio ambiente	1	0	1	950

1.19. Actividad económica de la última empresa en la que los trabajadores han prestado sus servicios

Actividad económica		Hombres	Mujeres	Total
01	Agricultura, ganadería, caza y servicios relacionados con las mismas	1.589	880	2.469
02	Silvicultura y explotación forestal	75	29	104
03	Pesca y acuicultura	8	2	10
05	Extracción de antracita, hulla y lignito	51	7	58
06	Extracción de crudo de petróleo y gas natural	2	0	2
07	Extracción de minerales metálicos	11	0	11
08	Otras industrias extractivas	15	8	23
09	Actividades de apoyo a las industrias extractivas	2	0	2
10	Industria de la alimentación	471	780	1.251
11	Fabricación de bebidas	48	50	98
12	Industria del tabaco	1	10	11
13	Industria textil	48	229	277
14	Confección de prendas de vestir	56	414	470
15	Industria del cuero y del calzado	59	164	223
16	Industria de la madera y del corcho, excepto muebles; cestería y espartería	110	33	143
17	Industria del papel	41	30	71
18	Artes gráficas y reproducción de soportes grabados	61	77	138
19	Coquerías y refino de petróleo	1	3	4
20	Industria química	95	75	170
21	Fabricación de productos farmacéuticos	15	29	44
22	Fabricación de productos de caucho y plásticos	117	148	265
23	Fabricación de otros productos minerales no metálicos	135	42	177
24	Metalurgia; fabricación de productos de hierro, acero y ferroaleaciones	183	55	238
25	Fabricación de productos metálicos, excepto maquinaria y equipo	442	142	584
26	Fabricación de productos informáticos, electrónicos y ópticos	33	65	98
27	Fabricación de material y equipo eléctrico	134	138	272
28	Fabricación de maquinaria y equipo n.c.o.p.	236	83	319
29	Fabricación de vehículos de motor, remolques y semirremolques	391	326	717
30	Fabricación de otro material de transporte	37	6	43
31	Fabricación de muebles	223	89	312
32	Otras industrias manufactureras	86	91	177
33	Reparación e instalación de maquinaria y equipo	130	30	160
35	Suministro de energía eléctrica, gas, vapor y aire acondicionado	28	9	37
36	Captación, depuración y distribución de agua	72	15	87

1.19. Actividad económica de la última empresa en la que los trabajadores han prestado sus servicios				
	Actividad económica	Hombres	Mujeres	Total
37	Recogida y tratamiento de aguas residuales	4	2	6
38	Recogida, tratamiento y eliminación de residuos; valorización	194	89	283
39	Actividades de descontaminación y otros servicios de gestión de residuos	5	2	7
41	Construcción de edificios	1.381	208	1.589
42	Ingeniería civil	126	30	156
43	Actividades de construcción especializada	1.764	335	2.099
45	Venta y reparación de vehículos de motor y motocicletas	307	105	412
46	Comercio al por mayor e intermediarios del comercio, excepto de vehículos de motor y motocicletas	832	1.146	1.978
47	Comercio al por menor, excepto de vehículos de motor y motocicletas	1.135	4.411	5.546
49	Transporte terrestre y por tubería	714	230	944
50	Transporte marítimo y por vías navegables interiores	1	4	5
51	Transporte aéreo	4	8	12
52	Almacenamiento y actividades anexas al transporte	309	204	513
53	Actividades postales y de correos	148	227	375
55	Servicios de alojamiento	210	630	840
56	Servicios de comidas y bebidas	1.386	4.004	5.390
58	Edición	24	47	71
59	Actividades cinematográficas, de vídeo y de programas de televisión, grabación de sonido y edición musical	39	56	95
60	Actividades de programación y emisión de radio y televisión	13	7	20
61	Telecomunicaciones	70	67	137
62	Programación, consultoría y otras actividades relacionadas con la informática	137	99	236
63	Servicios de información	29	44	73
64	Servicios financieros, excepto seguros y fondos de pensiones	259	137	396
65	Seguros, reaseguros y fondos de pensiones, excepto Seguridad Social obligatoria	25	35	60
66	Actividades auxiliares a los servicios financieros y a los seguros	36	93	129
68	Actividades inmobiliarias	71	158	229
69	Actividades jurídicas y de contabilidad	63	255	318
70	Actividades de las sedes centrales; actividades de consultoría de gestión empresarial	32	95	127
71	Servicios técnicos de arquitectura e ingeniería; ensayos y análisis técnicos	127	143	270
72	Investigación y desarrollo	51	76	127
73	Publicidad y estudios de mercado	163	231	394
74	Otras actividades profesionales, científicas y técnicas	236	625	861
75	Actividades veterinarias	3	26	29
77	Actividades de alquiler	106	84	190
78	Actividades relacionadas con el empleo	2.329	2.674	5.003
79	Actividades de agencias de viajes, operadores turísticos, servicios de reservas y actividades relacionadas con los mismos	29	75	104
80	Actividades de seguridad e investigación	143	59	202
81	Servicios a edificios y actividades de jardinería	659	2.507	3.166

1.19. Actividad económica de la última empresa en la que los trabajadores han prestado sus servicios

Actividad económica		Hombres	Mujeres	Total
82	Actividades administrativas de oficina y otras actividades auxiliares a las empresas	549	833	1.382
84	Administración Pública y defensa; Seguridad Social obligatoria	925	1.162	2.087
85	Educación	466	1.202	1.668
86	Actividades sanitarias	107	617	724
87	Asistencia en establecimientos residenciales	122	1.210	1.332
88	Actividades de servicios sociales sin alojamiento	130	645	775
90	Actividades de creación, artísticas y espectáculos	167	102	269
91	Actividades de bibliotecas, archivos, museos y otras actividades culturales	23	31	54
92	Actividades de juegos de azar y apuestas	33	129	162
93	Actividades deportivas, recreativas y de entretenimiento	276	278	554
94	Actividades asociativas	157	403	560
95	Reparación de ordenadores, efectos personales y artículos de uso doméstico	27	40	67
96	Otros servicios personales	191	870	1.061
97	Actividades de los hogares como empleadores de personal doméstico	149	1.417	1.566
98	Actividades de los hogares como productores de bienes y servicios para uso propio	0	9	9
99	Actividades de organizaciones y organismos extraterritoriales	8	7	15
00	Sin empleo anterior	1.860	3.906	5.766
Total		23.360	36.148	59.508

1.20. Trabajadores sin empleo anterior según género y grupo de edad

Género	< 25 años	25 - 44 años	>= 45 años	Total
Hombres	1.167	395	298	1.860
Mujeres	1.105	1.472	1.329	3.906
Total	2.272	1.867	1.627	5.766

1.21. Trabajadores con una discapacidad igual o superior al 33%

Género	< 25 años	25 - 44 años	>= 45 años	Total
Hombres	104	504	680	1.288
Mujeres	64	415	821	1.300
Total	168	919	1.501	2.588

1.22. Trabajadores extranjeros según género y grupo de edad (Porcentaje respecto al total de trabajadores parados por cada categoría)

Género	< 25 años		25 - 44 años		≥ 45 años		Total	
	T	%	T	%	T	%	T	%
Hombres	452	14,88%	1.815	21,20%	2.034	17,29%	4.301	18,41%
Mujeres	482	18,00%	4.317	28,90%	2.367	12,77%	7.166	19,82%
Total	934	16,34%	6.132	26,10%	4.401	14,53%	11.467	19,27%

1.23. PORCENTAJE DE TRABAJADORES EXTRANJEROS EN LOS TRABAJADORES PARADOS

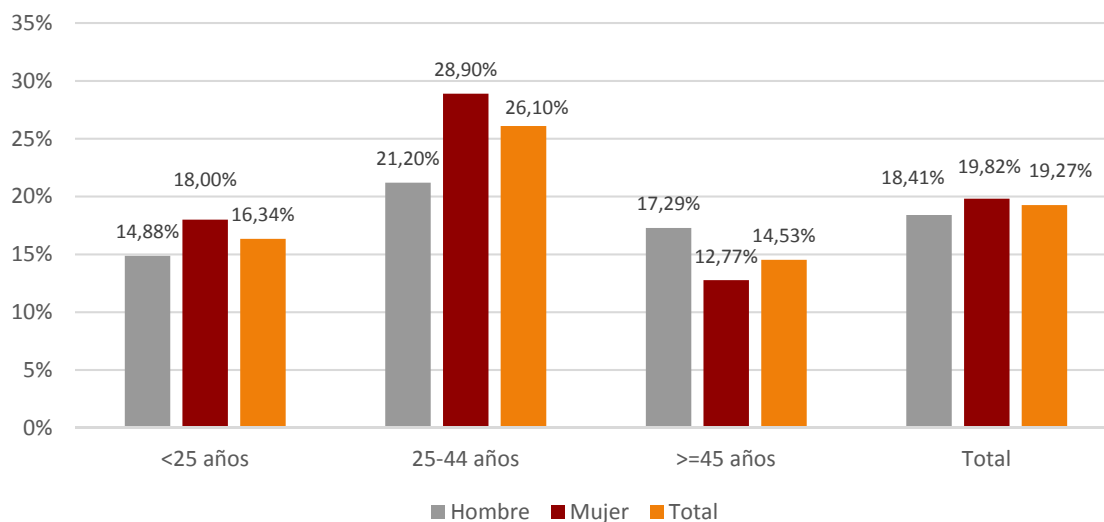

2. Contratación

2.1. Total contratos según ámbito territorial *

	Huesca	Teruel	Zaragoza	Aragón	España
Mes	12.087	4.970	45.954	63.011	2.009.011
% Δ mes anterior	-5,50%	-2,17%	-4,39%	-4,43%	-3,21%
% Δ año anterior	3,76%	-0,08%	-6,98%	-4,56%	-2,27%
Total año	53.734	26.541	229.863	310.138	10.988.879

* Incluye los contratos convertidos en indefinidos

2.2. EVOLUCIÓN MENSUAL DE LA CONTRATACIÓN

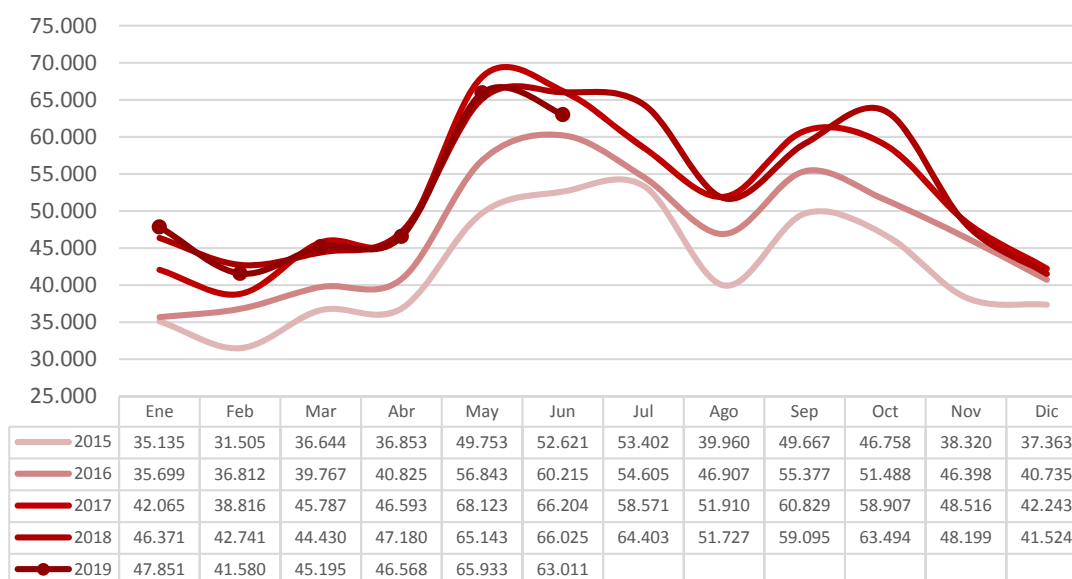

2.3. Contratos por modalidad y provincia				
Modalidad	Datos MES por ámbito			
	Huesca	Teruel	Zaragoza	Aragón
Indefinido (bonif./no bonificados)	722	237	2.060	3.019
Indef. Personas con Discapacidad	7	2	12	21
Conversión en Indefinidos	453	222	1.914	2.589
TOTAL INDEFINIDOS	1.182	461	3.986	5.629
Obra o servicio	5.758	1.249	16.851	23.858
Eventual circunstancias de la producción	4.588	2.893	21.648	29.129
Interinidad	503	332	3.026	3.861
Temporal discapacitados	17	2	60	79
Sustitución jubilación anticipada	0	0	1	1
Jubilación parcial	6	7	52	65
Relevo	1	4	53	58
Prácticas	24	18	176	218
Formación	3	3	29	35
Otros contratos	5	1	72	78
TOTAL TEMPORALES	10.905	4.509	41.968	57.382
TOTAL CONTRATOS	12.087	4.970	45.954	63.011

2.4. Contratos por modalidad. Evolución mensual. Aragón						
Modalidad	MES					
	1	2	3	4	5	6
Indefinido (bonif./no bonificados)	2.735	2.496	2.676	2.531	3.394	3.019
Indef. Personas con Discapacidad	40	37	30	31	30	21
Conversión en Indefinidos	2.165	1.713	1.899	1.898	2.499	2.589
TOTAL INDEFINIDOS	4.940	4.246	4.605	4.460	5.923	5.629
Obra o servicio	13.773	12.231	13.565	14.278	26.783	23.858
Eventual circunstancias de la producción	24.424	20.745	23.092	23.802	28.243	29.129
Interinidad	4.243	3.669	3.609	3.606	4.536	3.861
Temporal discapacitados	75	64	67	60	63	79
Sustitución jubilación anticipada	3	3	2	5	5	1
Jubilación parcial	71	19	34	138	86	65
Relevo	57	22	18	61	96	58

2.4. Contratos por modalidad. Evolución mensual. Aragón

Modalidad	MES					
	1	2	3	4	5	6
Prácticas	186	144	141	103	94	218
Formación	9	372	18	22	34	35
Otros contratos	70	65	44	33	70	78
TOTAL TEMPORALES	42.911	37.334	40.590	42.108	60.010	57.382
TOTAL CONTRATOS	47.851	41.580	45.195	46.568	65.933	63.011

2.4. Contratos por modalidad. Evolución mensual. Aragón (continuación)

Modalidad	MES					
	7	8	9	10	11	12
Indefinido (bonif./no bonificados)						
Indef. Discapacitados						
Conversión en Indefinidos						
TOTAL INDEFINIDOS						
Obra o servicio						
Eventual circunstancias de la producción						
Interinidad						
Temporal discapacitados						
Sustitución jubilación anticipada						
Jubilación parcial						
Relevo						
Prácticas						
Formación						
Otros contratos						
TOTAL TEMPORALES						
TOTAL CONTRATOS						

2.5. EVOLUCIÓN MENSUAL CONTRATOS POR GÉNERO

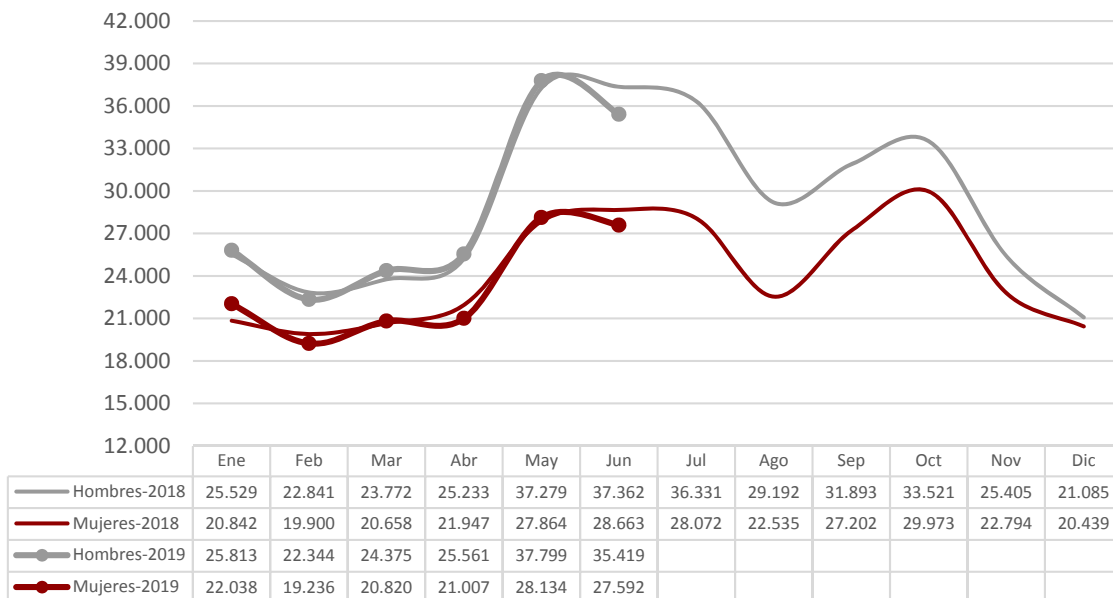

2.6. EVOLUCIÓN MENSUAL CONTRATOS POR TRAMO DE EDAD

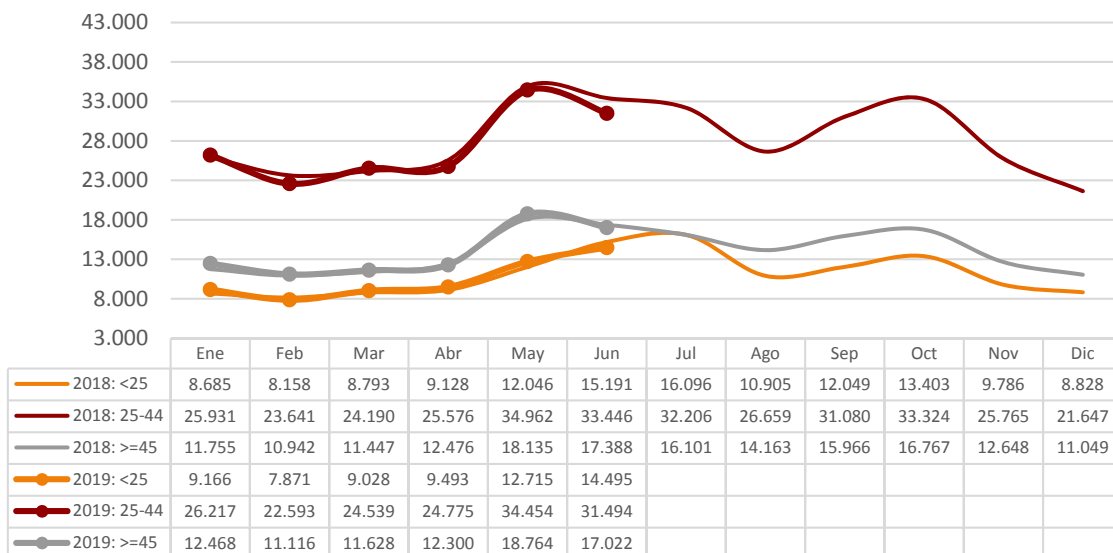

2.7. CONTRATOS POR GRUPOS DE EDAD

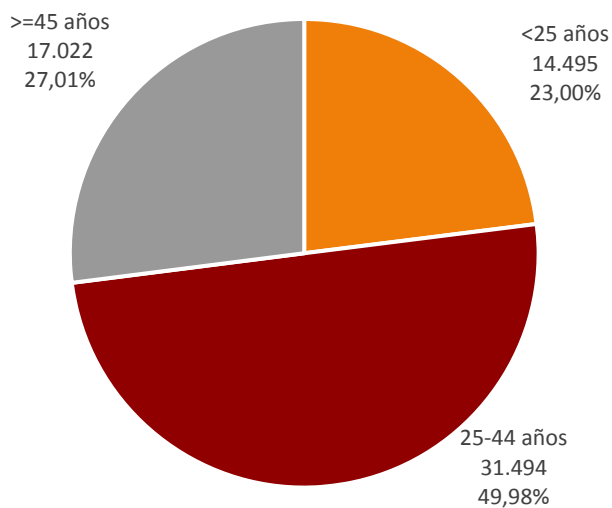

2.8. CONTRATOS POR GÉNERO Y GRUPO DE EDAD

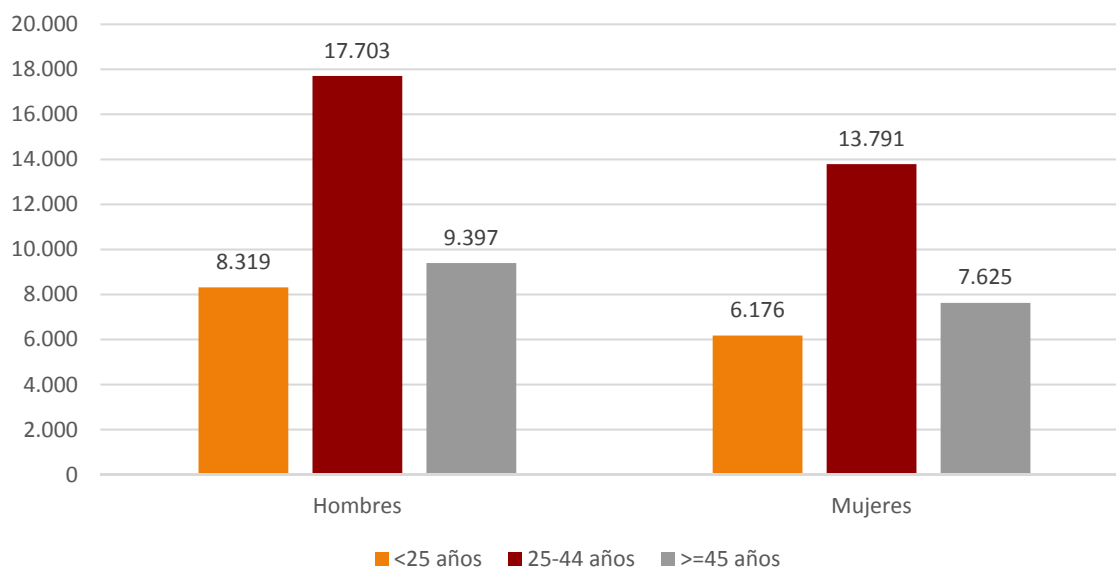

2.9. Contratos por género y provincia

Género	Huesca	Teruel	Zaragoza	Aragón
Hombres	6.980	2.887	25.552	35.419
Mujeres	5.107	2.083	20.402	27.592
Total	12.087	4.970	45.954	63.011

2.10. CONTRATOS INDEFINIDOS TOTALES POR GÉNERO Y GRUPO DE EDAD

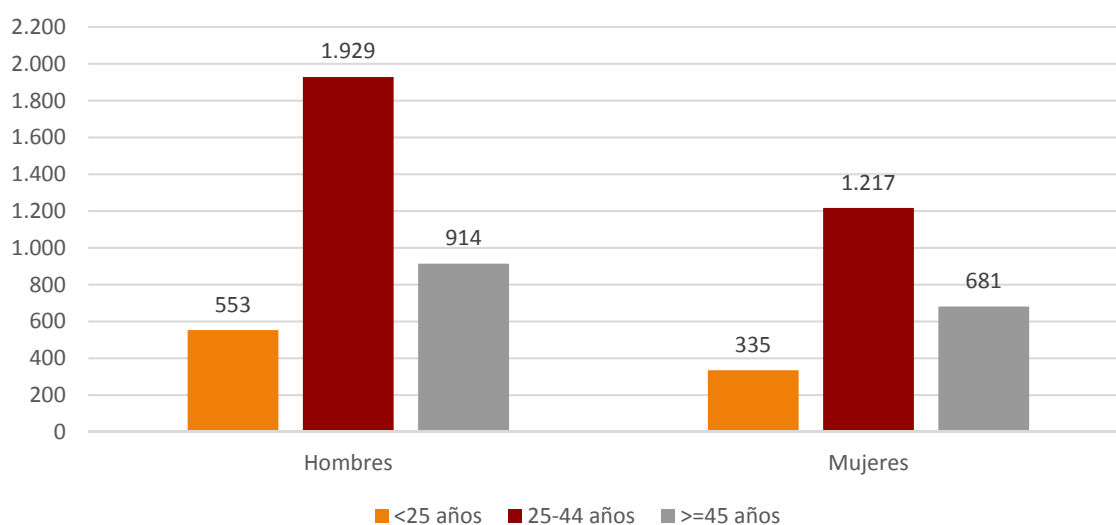

2.11. Contratos por nivel académico, género, contratos indefinidos y duración media en días

Nivel Académico	Hombres	Mujeres	Total	Contratos Indefinidos Totales	Duración Media C. Temporal ⁴ (en días)
Educación Primaria o inferior	15.491	10.279	25.770	2.420	42
Primera Etapa de Educ. Secundaria	10.709	8.221	18.930	1.328	34
Segunda Etapa de Educ. Secundaria:					
- Bachillerato	4.479	4.544	9.023	640	37
- Enseñanza media de formación profesional	1.920	1.506	3.426	358	54
Enseñanza Superior:					
- De formación profesional	992	895	1.887	286	72
- Universitaria	1.828	2.147	3.975	597	64
Total	35.419	27.592	63.011	5.629	42

⁴ Se refiere exclusivamente a la duración media de todos aquellos contratos temporales en los que se ha especificado una duración determinada excluyendo por lo tanto los que no comuniquen fecha fin.

2.12. CONTRATOS INICIALES POR SECTOR DE ACTIVIDAD ECONÓMICA

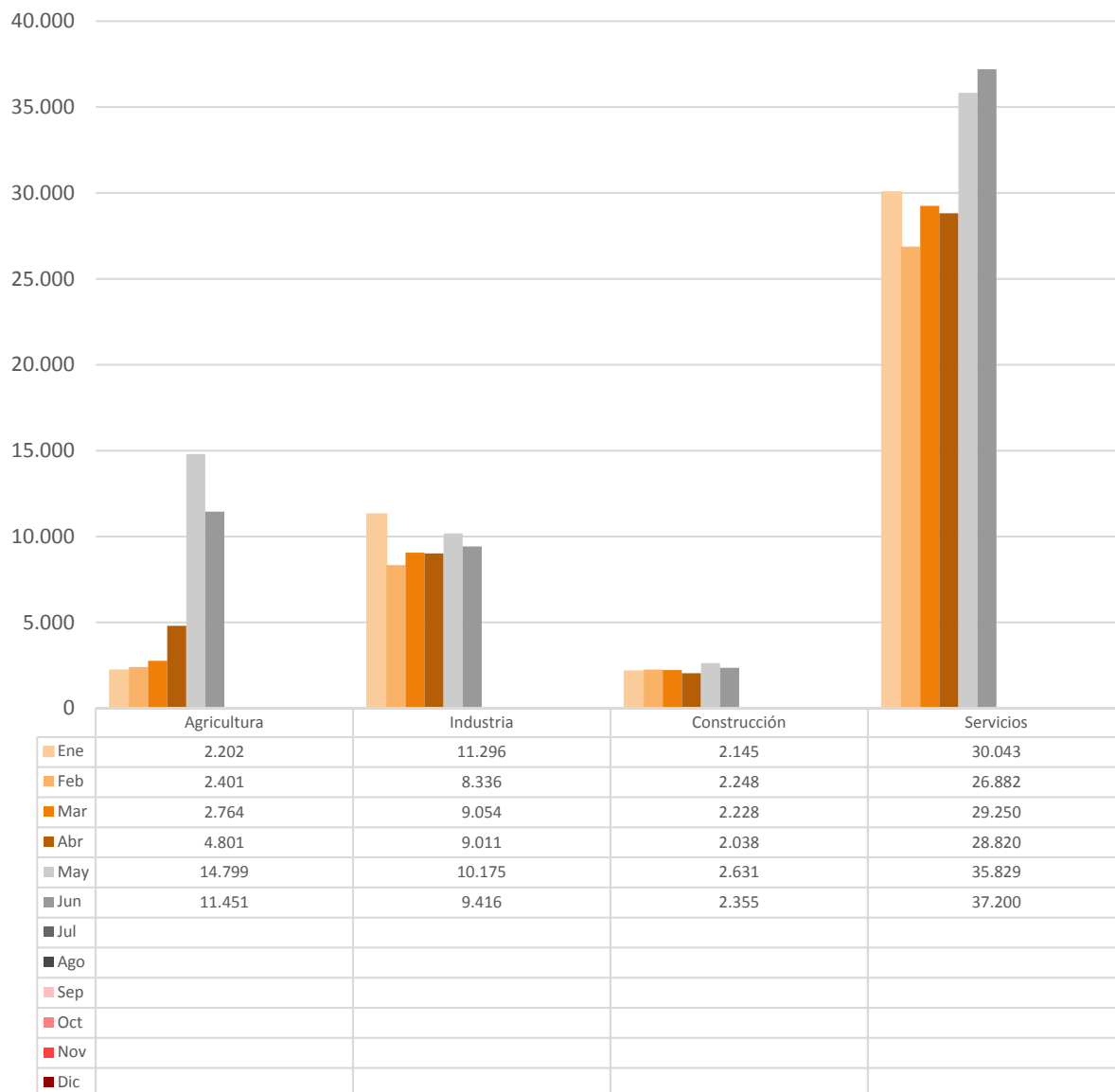

2.13. Contratos totales (incluidos conversiones en indefinidos) por actividad económica y género

Actividad económica		Hombres	Mujeres	Total
01	Agricultura, ganadería, caza y servicios relacionados con las mismas	8.555	3.032	11.587
02	Silvicultura y explotación forestal	133	25	158
03	Pesca y acuicultura	3	1	4
05	Extracción de antracita, hulla y lignito	0	0	0
06	Extracción de crudo de petróleo y gas natural	0	0	0
07	Extracción de minerales metálicos	1	0	1
08	Otras industrias extractivas	19	2	21
09	Actividades de apoyo a las industrias extractivas	0	0	0
10	Industria de la alimentación	1.141	1.006	2.147
11	Fabricación de bebidas	57	24	81
12	Industria del tabaco	0	0	0
13	Industria textil	21	92	113
14	Confección de prendas de vestir	28	40	68
15	Industria del cuero y del calzado	29	25	54
16	Industria de la madera y del corcho, excepto muebles. Cestería y espartería	85	11	96
17	Industria del papel	182	127	309
18	Artes gráficas y reproducción de soportes grabados	52	13	65
19	Coquerías y refino de petróleo	0	0	0
20	Industria química	142	89	231
21	Fabricación de productos farmacéuticos	27	10	37
22	Fabricación de productos de caucho y plásticos	695	426	1.121
23	Fabricación de otros productos minerales no metálicos	153	18	171
24	Metalurgia. Fabricación de productos de hierro, acero y ferroaleaciones	215	16	231
25	Fabricación de productos metálicos, excepto maquinaria y equipo	592	118	710
26	Fabricación de productos informáticos, electrónicos y ópticos	76	163	239
27	Fabricación de material y equipo eléctrico	573	326	899
28	Fabricación de maquinaria y equipo n.c.o.p.	384	48	432
29	Fabricación de vehículos de motor, remolques y semirremolques	1.565	503	2.068
30	Fabricación de otro material transporte	46	3	49
31	Fabricación de muebles	127	23	150
32	Otras industrias manufactureras	30	38	68
33	Reparación e instalación de maquinaria y equipo	268	97	365
35	Suministro de energía eléctrica, gas, vapor y aire acondicionado	14	5	19
36	Captación, depuración y distribución de agua	28	3	31
37	Recogida y tratamiento de aguas residuales	4	4	8
38	Recogida, tratamiento y eliminación de residuos. Valorización	145	37	182
39	Actividades de descontaminación y otros servicios de gestión de residuos	2	0	2
41	Construcción de edificios	759	44	803
42	Ingeniería civil	92	7	99
43	Actividades de construcción especializada	1.532	87	1.619
45	Venta y reparación de vehículos de motor y motocicletas	280	36	316
46	Comercio al por mayor e intermediarios del comercio, excepto de vehículos de motor y motocicletas	1.425	1.378	2.803
47	Comercio al por menor, excepto de vehículos de motor y motocicletas	1.063	2.316	3.379
49	Transporte terrestre y por tubería	1.109	118	1.227
50	Transporte marítimo y por vías navegables interiores	0	0	0
51	Transporte aéreo	2	1	3
52	Almacenamiento y actividades anexas al transporte	807	297	1.104
53	Actividades postales y de correos	287	415	702

2.13. Contratos totales (incluidos conversiones en indefinidos) por actividad económica y género

Actividad económica		Hombres	Mujeres	Total
55	Servicios de alojamiento	915	1.264	2.179
56	Servicios de comidas y bebidas	4.171	5.089	9.260
58	Edición	48	122	170
59	Actividades cinematográficas, de vídeo y de programas de televisión, grabación de sonido y edición musical	161	90	251
60	Actividades de programación y emisión de radio y televisión	8	3	11
61	Telecomunicaciones	4	8	12
62	Programación, consultoría y otras actividades relacionadas con la informática	137	76	213
63	Servicios de información	22	19	41
64	Servicios financieros, excepto seguros y fondos de pensiones	40	58	98
65	Seguros, reaseguros y fondos de pensiones, excepto Seguridad Social obligatoria	1	8	9
66	Actividades auxiliares a los servicios financieros y a los seguros	7	20	27
68	Actividades inmobiliarias	28	46	74
69	Actividades jurídicas y de contabilidad	36	69	105
70	Actividades de las sedes centrales. Actividades de consultoría de gestión empresarial	34	49	83
71	Servicios técnicos de arquitectura e ingeniería. Ensayos y análisis técnicos	259	152	411
72	Investigación y desarrollo	27	17	44
73	Publicidad y estudios de mercado	195	332	527
74	Otras actividades profesionales, científicas y técnicas	107	119	226
75	Actividades veterinarias	3	16	19
77	Actividades de alquiler	212	97	309
78	Actividades relacionadas con el empleo	345	120	465
79	Actividades de agencias de viajes, operadores turísticos, servicios de reserva y actividades relacionadas con los mismos	115	120	235
80	Actividades de seguridad e investigación	301	62	363
81	Servicios a edificios y actividades de jardinería	640	1.590	2.230
82	Actividades administrativas de oficina y otras actividades auxiliares a las empresas	674	1.076	1.750
84	Administración pública y defensa. Seguridad Social obligatoria	449	600	1.049
85	Educación	572	770	1.342
86	Actividades sanitarias	264	499	763
87	Asistencia en establecimientos residenciales	178	1.193	1.371
88	Actividades de servicios sociales sin alojamiento	96	717	813
90	Actividades de creación, artísticas y espectáculos	1.187	339	1.526
91	Actividades de bibliotecas, archivos, museos y otras actividades culturales	16	49	65
92	Actividades de juegos de azar y apuestas	27	43	70
93	Actividades deportivas, recreativas y de entretenimiento	1.012	615	1.627
94	Actividades asociativas	111	265	376
95	Reparación de ordenadores, efectos personales y artículos de uso doméstico	43	40	83
96	Otros servicios personales	140	339	479
97	Actividades de los hogares como empleadores de personal doméstico	84	472	556
98	Actividades de los hogares como productores de bienes y servicios para uso propio	0	0	0
99	Actividades de organizaciones y organismos extraterritoriales	2	5	7
	Total	35.419	27.592	63.011

2.14. Contratos realizados por las Empresas de Trabajo Temporal según provincia *

Mes	Huesca	Teruel	Zaragoza	Aragón
Enero	581	1.243	11.524	13.348
Febrero	437	934	8.628	9.999
Marzo	658	1.022	9.345	11.025
Abril	654	1.123	9.226	11.003
Mayo	1.340	1.200	11.719	14.259
Junio	1.281	971	10.760	13.012
Julio				
Agosto				
Septiembre				
Octubre				
Noviembre				
Diciembre				

* Con empresa usuaria identificada

2.15. Contratos realizados por tipo de jornada, tipo de contrato, grupo de edad y género

Tipo de jornada		<25 años		25-45 años		>= 45 años		Total
		H	M	H	M	H	M	
Tiempo Completo	Indefinido	295	127	1.444	669	640	317	3.492
	Temporal	5.651	2.891	12.879	7.745	7.174	4.206	40.546
Tiempo Parcial	Indefinido	148	150	193	371	98	260	1.220
	Temporal	2.115	2.950	2.895	4.829	1.309	2.738	16.836
Fijo Discontinuo		110	58	292	177	176	104	917
Total		8.319	6.176	17.703	13.791	9.397	7.625	63.011

2.16. Ocupaciones⁵ más contratadas (con 100 y más contratos) por género. (90,29% del total de la contratación)

Código	Ocupación	Hombres	Mujeres	Total
9511	Peones agrícolas (excepto en huertas, invernaderos, viveros y jardines)	6.548	2.429	8.977
5120	Camareros asalariados	4.006	3.993	7.999
9700	Peones de las industrias manufactureras	4.745	2.948	7.693
9210	Personal de limpieza de oficinas, hoteles y otros establecimientos similares	538	2.706	3.244
5220	Vendedores en tiendas y almacenes	522	1.747	2.269
9512	Peones agrícolas en huertas, invernaderos, viveros y jardines	1.217	367	1.584
9811	Peones del transporte de mercancías y descargadores	1.152	356	1.508
3724	Monitores de actividades recreativas y de entretenimiento	492	712	1.204
9310	Ayudantes de cocina	355	641	996
2932	Compositores, músicos y cantantes	684	164	848
8432	Conductores asalariados de camiones	758	21	779
5110	Cocineros asalariados	332	429	761

⁵ Según CNO-11 a 4 dígitos.

**2.16. Ocupaciones⁵ más contratadas (con 100 y más contratos) por género.
(90,29% del total de la contratación)**

Código	Ocupación	Hombres	Mujeres	Total
4221	Empleados de servicios de correos (excepto empleados de mostrador)	191	403	594
4500	Empleados administrativos con tareas de atención al público no clasificados bajo otros epígrafes	141	452	593
9602	Peones de la construcción de edificios	511	36	547
5611	Auxiliares de enfermería hospitalaria	73	451	524
7323	Ajustadores y operadores de máquinas-herramienta	379	134	513
5824	Azafatos de tierra	108	389	497
5710	Trabajadores de los cuidados personales a domicilio	12	483	495
9229	Otro personal de limpieza	167	316	483
9100	Empleados domésticos	18	459	477
5629	Trabajadores de los cuidados a las personas en servicios de salud no clasificados bajo otros epígrafes	64	412	476
8121	Operadores en instalaciones para la obtención y transformación de metales	300	165	465
9530	Peones agropecuarios	347	95	442
5721	Cuidadores de niños en guarderías y centros educativos	41	395	436
7121	Albañiles	419	4	423
3723	Instructores de actividades deportivas	271	140	411
4309	Empleados administrativos sin tareas de atención al público no clasificados bajo otros epígrafes	127	281	408
7899	Oficiales, operarios y artesanos de otros oficios no clasificados bajo otros epígrafes	349	51	400
9820	Reponedores	224	176	400
8412	Conductores asalariados de automóviles, taxis y furgonetas	363	24	387
5992	Bañistas-socorristas	259	114	373
2329	Profesores y profesionales de la enseñanza no clasificados bajo otros epígrafes	211	153	364
5500	Cajeros y taquilleros (excepto bancos)	53	306	359
7510	Electricistas de la construcción y afines	355	4	359
7701	Matarifes y trabajadores de las industrias cárnicas	225	126	351
9442	Clasificadores de desechos, operarios de punto limpio y recogedores de chatarra	210	141	351
5941	Vigilantes de seguridad y similares habilitados para ir armados	278	58	336
3715	Animadores comunitarios	144	183	327
9490	Otras ocupaciones elementales	190	126	316
8333	Operadores de carretillas elevadoras	307	3	310
6110	Trabajadores cualificados en actividades agrícolas (excepto en huertas, invernaderos, viveros y jardines)	220	68	288
8209	Montadores y ensambladores no clasificados en otros epígrafes	213	69	282
5492	Promotores de venta	42	234	276
5899	Trabajadores de servicios personales no clasificados bajo otros epígrafes	115	145	260
7705	Trabajadores conserveros de frutas y hortalizas y trabajadores de la elaboración de bebidas no alcohólicas	67	190	257
7312	Soldadores y oxicortadores	220	4	224
3510	Agentes y representantes comerciales	135	88	223
3128	Técnicos en metalurgia y minas	71	147	218
5825	Guías de turismo	90	126	216
9520	Peones ganaderos	178	37	215

**2.16. Ocupaciones⁵ más contratadas (con 100 y más contratos) por género.
(90,29% del total de la contratación)**

Código	Ocupación	Hombres	Mujeres	Total
3739	Otros técnicos y profesionales de apoyo de actividades culturales y artísticas	191	22	213
8321	Operadores de maquinaria agrícola móvil	201	4	205
5833	Conserjes de edificios	129	66	195
4424	Teleoperadores	60	131	191
8202	Ensambladores de equipos eléctricos y electrónicos	96	88	184
5942	Auxiliares de vigilante de seguridad y similares no habilitados para ir armados	131	44	175
4121	Empleados de control de abastecimientos e inventario	81	87	168
7199	Otros trabajadores de las obras estructurales de construcción no clasificados bajo otros epígrafes	165	3	168
5811	Peluqueros	36	121	157
9432	Mozos de equipaje y afines	136	20	156
2824	Profesionales del trabajo y la educación social	35	113	148
7401	Mecánicos y ajustadores de vehículos de motor	146	2	148
4412	Recepcionistas (excepto de hoteles)	38	109	147
5430	Expendedores de gasolineras	70	72	142
9431	Ordenanzas	90	50	140
4423	Telefonistas	46	91	137
8420	Conductores de autobuses y tranvías	115	18	133
7191	Mantenedores de edificios	117	12	129
6120	Trabajadores cualificados en huertas, invernaderos, viveros y jardines	104	18	122
9601	Peones de obras públicas	94	26	120
2121	Enfermeros no especializados	30	88	118
8193	Operadores de máquinas de embalaje, embotellamiento y etiquetado	25	91	116
5812	Especialistas en tratamientos de estética, bienestar y afines	5	107	112
7314	Montadores de estructuras metálicas	105	5	110
2252	Técnicos en educación infantil	3	104	107
8201	Ensambladores de maquinaria mecánica	35	71	106
2939	Artistas creativos e interpretativos no clasificados bajo otros epígrafes	72	31	103
4123	Empleados de logística y transporte de pasajeros y mercancías	79	23	102
8143	Operadores de máquinas para fabricar productos de papel y cartón	79	23	102

2.17. Ocupaciones más contratadas con contrato indefinido por grupo ocupacional

Código	Ocupación	Contratos Indefinidos		
		Iniciales	Conversiones	Total
GRUPO 1: Directores y Gerentes				
1221	Directores comerciales y de ventas	7	2	9
1315	Directores de empresas de abastecimiento, transporte, distribución y afines	6	0	6
GRUPO 2: Técnicos y profesionales científicos e intelectuales				
2932	Compositores, músicos y cantantes	55	0	55
2431	Ingenieros industriales y de producción	18	9	27
2439	Ingenieros no clasificados bajo otros epígrafes	10	5	15
2713	Analistas, programadores y diseñadores Web y multimedia	10	5	15
GRUPO 3: Técnicos; profesionales de apoyo				
3510	Agentes y representantes comerciales	61	34	95
3820	Programadores informáticos	52	11	63
3723	Instructores de actividades deportivas	20	15	35
3724	Monitores de actividades recreativas y de entretenimiento	13	16	29
GRUPO 4: Empleados contables, administrativos y otros empleados de oficina				
4500	Empleados administrativos con tareas de atención al público no clasificados bajo otros epígrafes	70	75	145
4309	Empleados administrativos sin tareas de atención al público no clasificados bajo otros epígrafes	68	60	128
4123	Empleados de logística y transporte de pasajeros y mercancías	23	6	29
4122	Empleados de oficina de servicios de apoyo a la producción	12	7	19
GRUPO 5: Trabajadores de los servicios de restauración, personales, protección y vendedores				
5120	Camareros asalariados	218	205	423
5220	Vendedores en tiendas y almacenes	122	163	285
5110	Cocineros asalariados	27	49	76
5811	Peluqueros	19	13	32
GRUPO 6: Trabajadores cualificados en el sector agrícola, ganadero, forestal y pesquero				
6203	Trabajadores cualificados en actividades ganaderas de porcino	4	14	18
6110	Trabajadores cualificados en actividades agrícolas (excepto en huertas, invernaderos, viveros y jardines)	8	1	9
6120	Trabajadores cualificados en huertas, invernaderos, viveros y jardines	7	0	7
6202	Trabajadores cualificados en actividades ganaderas de ovino y caprino	3	3	6
GRUPO 7: Artesanos y trabajadores cualificados de las industrias manufactureras y la construcción (excepto operadores de instalaciones y maquinaria)				
7701	Matarifes y trabajadores de las industrias cárnicas	166	13	179
7510	Electricistas de la construcción y afines	92	16	108
7899	Oficiales, operarios y artesanos de otros oficios no clasificados bajo otros epígrafes	34	34	68
7121	Albañiles	17	28	45
GRUPO 8: Operadores de instalaciones y maquinaria, y montadores				
8432	Conductores asalariados de camiones	83	162	245
8412	Conductores asalariados de automóviles, taxis y furgonetas	36	21	57
8420	Conductores de autobuses y tranvías	4	22	26
8321	Operadores de maquinaria agrícola móvil	13	9	22

2.17. Ocupaciones más contratadas con contrato indefinido por grupo ocupacional

Código	Ocupación	Contratos Indefinidos		
		Iniciales	Conversiones	Total
GRUPO 9: Ocupaciones elementales				
9700	Peones de las industrias manufactureras	300	180	480
9511	Peones agrícolas (excepto en huertas, invernaderos, viveros y jardines)	213	218	431
9100	Empleados domésticos	191	2	193
9811	Peones del transporte de mercancías y descargadores	32	157	189

3. Contratación de Trabajadores Extranjeros

3.1. Contratos realizados a trabajadores extranjeros por nacionalidad y provincia (33,44% de la contratación total)

País		Huesca	Teruel	Zaragoza	Total
642	Rumanía	1.584	458	5.300	7.342
504	Marruecos	661	321	1.655	2.637
686	Senegal	575	26	838	1.439
100	Bulgaria	385	16	670	1.071
12	Argelia	133	20	768	921
558	Nicaragua	42	2	570	614
170	Colombia	110	38	433	581
270	Gambia	285	1	284	570
466	Malí	428	5	124	557
218	Ecuador	37	3	443	483
586	Pakistán	71	11	356	438
620	Portugal	55	25	345	425
288	Ghana	44	2	360	406
862	Venezuela	54	16	201	271
214	Dominicana, República	54	17	145	216
76	Brasil	23	12	166	201
566	Nigeria	48	0	153	201
380	Italia	35	14	131	180
804	Ucrania	38	8	133	179
604	Perú	18	15	144	177
324	Guinea	87	5	79	171
616	Polonia	45	13	108	166
	Resto	398	66	1.362	1.826
	Total	5.210	1.094	14.768	21.072

3.2. Contratos realizados a trabajadores extranjeros por nacionalidad y género

País		Hombres	Mujeres	Total
642	Rumanía	3.802	3.540	7.342
504	Marruecos	2.081	556	2.637
686	Senegal	1.282	157	1.439
100	Bulgaria	537	534	1.071
12	Argelia	848	73	921
558	Nicaragua	147	467	614
170	Colombia	327	254	581
270	Gambia	472	98	570
466	Malí	474	83	557
218	Ecuador	239	244	483
586	Pakistán	421	17	438
620	Portugal	281	144	425
288	Ghana	313	93	406
862	Venezuela	138	133	271
214	Dominicana, República	116	100	216
76	Brasil	77	124	201

3.2. Contratos realizados a trabajadores extranjeros por nacionalidad y género

País		Hombres	Mujeres	Total
566	Nigeria	140	61	201
380	Italia	105	75	180
804	Ucrania	83	96	179
604	Perú	86	91	177
324	Guinea	133	38	171
616	Polonia	51	115	166
	Resto	997	829	1.826
	Total	13.150	7.922	21.072

3.3. CONTRATOS REALIZADOS A EXTRANJEROS POR GÉNERO Y GRUPO DE EDAD

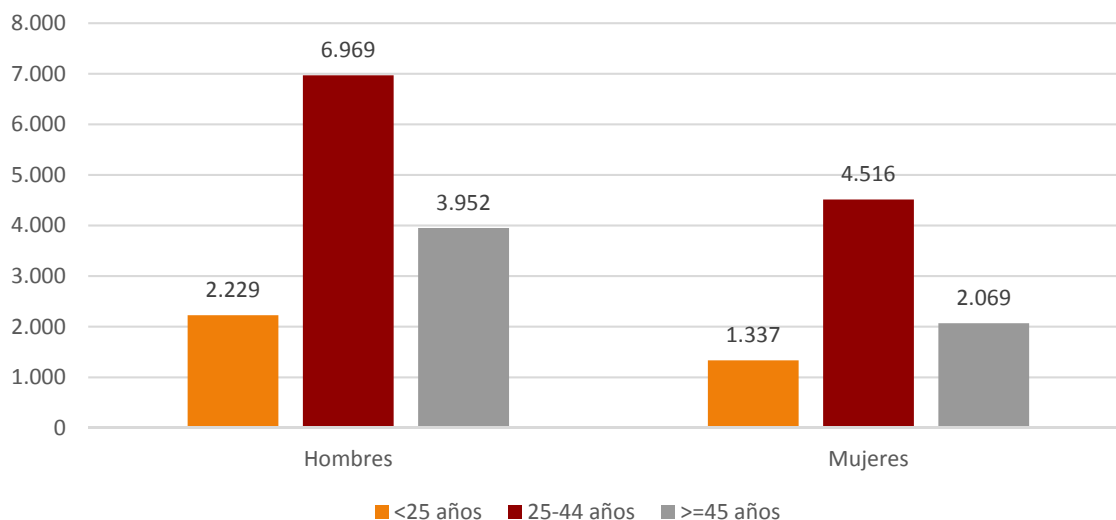

3.4. Ocupaciones más contratadas (30 y más trabajadores extranjeros) por género (93,67% del total de contratos de extranjeros)

Código	Ocupación	Hombres	Mujeres	Total
9511	Peones agrícolas (excepto en huertas, invernaderos, viveros y jardines)	5.619	2.075	7.694
9700	Peones de las industrias manufactureras	1.473	1.154	2.627
5120	Camareros asalariados	595	868	1.463
9512	Peones agrícolas en huertas, invernaderos, viveros y jardines	1.022	302	1.324
9210	Personal de limpieza de oficinas, hoteles y otros establecimientos similares	220	863	1.083
9811	Peones del transporte de mercancías y descargadores	333	71	404
9530	Peones agropecuarios	283	77	360
5220	Vendedores en tiendas y almacenes	99	219	318
8432	Conductores asalariados de camiones	306	11	317
9310	Ayudantes de cocina	110	205	315
9100	Empleados domésticos	11	286	297
9602	Peones de la construcción de edificios	281	16	297
6110	Trabajadores cualificados en actividades agrícolas (excepto en huertas, invernaderos, viveros y jardines)	150	56	206
7705	Trabajadores conserveros de frutas y hortalizas y trabajadores de la elaboración de bebidas no alcohólicas	45	153	198
7121	Albañiles	196	1	197
5110	Cocineros asalariados	60	116	176
7701	Matarifes y trabajadores de las industrias cárnicas	120	49	169
9229	Otro personal de limpieza	80	82	162
9820	Reponedores	60	100	160
7510	Electricistas de la construcción y afines	111	0	111
5611	Auxiliares de enfermería hospitalaria	8	95	103
5629	Trabajadores de los cuidados a las personas en servicios de salud no clasificados bajo otros epígrafes	8	95	103
5710	Trabajadores de los cuidados personales a domicilio	1	102	103
8121	Operadores en instalaciones para la obtención y transformación de metales	77	24	101
9520	Peones ganaderos	79	21	100
8333	Operadores de carretillas elevadoras	85	1	86
8412	Conductores asalariados de automóviles, taxis y furgonetas	80	2	82
3128	Técnicos en metalurgia y minas	18	57	75
8321	Operadores de maquinaria agrícola móvil	69	1	70
6120	Trabajadores cualificados en huertas, invernaderos, viveros y jardines	59	10	69
2932	Compositores, músicos y cantantes	56	11	67
3715	Animadores comunitarios	51	13	64
8193	Operadores de máquinas de embalaje, embotellamiento y etiquetado	15	49	64
7199	Otros trabajadores de las obras estructurales de construcción no clasificados bajo otros epígrafes	61	2	63
9490	Otras ocupaciones elementales	45	17	62
9442	Clasificadores de desechos, operarios de punto limpio y recogedores de chatarra	32	29	61
7899	Oficiales, operarios y artesanos de otros oficios no clasificados bajo otros epígrafes	56	4	60

3.4. Ocupaciones más contratadas (30 y más trabajadores extranjeros) por género (93,67% del total de contratos de extranjeros)

Código	Ocupación	Hombres	Mujeres	Total
9432	Mozos de equipaje y afines	50	3	53
8209	Montadores y ensambladores no clasificados en otros epígrafes	40	10	50
4309	Empleados administrativos sin tareas de atención al público no clasificados bajo otros epígrafes	16	31	47
4500	Empleados administrativos con tareas de atención al público no clasificados bajo otros epígrafes	9	33	42
3724	Monitores de actividades recreativas y de entretenimiento	17	24	41
4424	Teleoperadores	14	26	40
5500	Cajeros y taquilleros (excepto bancos)	3	37	40
7312	Soldadores y oxicortadores	40	0	40
8160	Operadores de máquinas para elaborar productos alimenticios, bebidas y tabaco	18	20	38
7323	Ajustadores y operadores de máquinas-herramienta	32	5	37
5811	Peluqueros	17	18	35
4423	Telefonistas	13	20	33
7314	Montadores de estructuras metálicas	31	1	32

3.5. Contratos realizados a trabajadores extranjeros por actividad económica

Actividad Económica	Hombres	Mujeres	Total
01 Agricultura, ganadería, caza y servicios relacionados con las mismas	7.118	2.556	9.674
02 Silvicultura y explotación forestal	52	1	53
03 Pesca y acuicultura	0	0	0
05 Extracción de antracita, hulla y lignito	0	0	0
06 Extracción de crudo de petróleo y gas natural	0	0	0
07 Extracción de minerales metálicos	0	0	0
08 Otras industrias extractivas	1	0	1
09 Actividades de apoyo a las industrias extractivas	0	0	0
10 Industria de la alimentación	493	410	903
11 Fabricación de bebidas	4	4	8
12 Industria del tabaco	0	0	0
13 Industria textil	8	39	47
14 Confección de prendas de vestir	12	13	25
15 Industria del cuero y del calzado	6	2	8
16 Industria de la madera y del corcho, excepto muebles. Cestería y espartería	21	3	24
17 Industria del papel	25	2	27
18 Artes gráficas y reproducción de soportes grabados	8	1	9
19 Coquerías y refino de petróleo	0	0	0
20 Industria química	15	12	27
21 Fabricación de productos farmacéuticos	4	0	4
22 Fabricación de productos de caucho y plásticos	164	86	250
23 Fabricación de otros productos minerales no metálicos	28	3	31
24 Metalurgia. Fabricación de productos de hierro, acero y ferroaleaciones	50	3	53
25 Fabricación de productos metálicos, excepto maquinaria y equipo	96	21	117
26 Fabricación de productos informáticos, electrónicos y ópticos	14	62	76

3.5. Contratos realizados a trabajadores extranjeros por actividad económica

Actividad Económica		Hombres	Mujeres	Total
27	Fabricación de material y equipo eléctrico	29	53	82
28	Fabricación de maquinaria y equipo n.c.o.p.	58	4	62
29	Fabricación de vehículos de motor, remolques y semirremolques	350	74	424
30	Fabricación de otro material transporte	4	0	4
31	Fabricación de muebles	19	0	19
32	Otras industrias manufactureras	0	9	9
33	Reparación e instalación de maquinaria y equipo	47	20	67
35	Suministro de energía eléctrica, gas, vapor y aire acondicionado	1	0	1
36	Captación, depuración y distribución de agua	5	0	5
37	Recogida y tratamiento de aguas residuales	0	0	0
38	Recogida, tratamiento y eliminación de residuos. Valorización	35	7	42
39	Actividades de descontaminación y otros servicios de gestión de residuos	0	0	0
41	Construcción de edificios	361	6	367
42	Ingeniería civil	21	1	22
43	Actividades de construcción especializada	532	8	540
45	Venta y reparación de vehículos de motor y motocicletas	51	3	54
46	Comercio al por mayor e intermediarios del comercio, excepto de vehículos de motor y motocicletas	551	839	1.390
47	Comercio al por menor, excepto de vehículos de motor y motocicletas	197	287	484
49	Transporte terrestre y por tubería	426	17	443
50	Transporte marítimo y por vías navegables interiores	0	0	0
51	Transporte aéreo	0	0	0
52	Almacenamiento y actividades anexas al transporte	250	58	308
53	Actividades postales y de correos	26	5	31
55	Servicios de alojamiento	144	361	505
56	Servicios de comidas y bebidas	734	1.223	1.957
58	Edición	3	32	35
59	Actividades cinematográficas, de vídeo y de programas de televisión, grabación de sonido y edición musical	44	4	48
60	Actividades de programación y emisión de radio y televisión	1	1	2
61	Telecomunicaciones	1	4	5
62	Programación, consultoría y otras actividades relacionadas con la informática	11	2	13
63	Servicios de información	5	1	6
64	Servicios financieros, excepto seguros y fondos de pensiones	0	2	2
65	Seguros, reaseguros y fondos de pensiones, excepto seguridad social obligatoria	0	1	1
66	Actividades auxiliares a los servicios financieros y a los seguros	1	2	3
68	Actividades inmobiliarias	4	10	14
69	Actividades jurídicas y de contabilidad	3	9	12
70	Actividades de las sedes centrales. Actividades de consultoría de gestión empresarial	4	4	8
71	Servicios técnicos de arquitectura e ingeniería. Ensayos y análisis técnicos	26	16	42
72	Investigación y desarrollo	3	3	6
73	Publicidad y estudios de mercado	7	21	28
74	Otras actividades profesionales, científicas y técnicas	34	31	65
75	Actividades veterinarias	0	1	1
77	Actividades de alquiler	39	7	46
78	Actividades relacionadas con el empleo	207	44	251
79	Actividades de agencias de viajes, operadores turísticos, servicios de reserva y actividades relacionadas con los mismos	0	8	8

3.5. Contratos realizados a trabajadores extranjeros por actividad económica

Actividad Económica		Hombres	Mujeres	Total
80	Actividades de seguridad e investigación	15	6	21
81	Servicios a edificios y actividades de jardinería	264	401	665
82	Actividades administrativas de oficina y otras actividades auxiliares a las empresas	148	130	278
84	Administración pública y defensa. Seguridad social obligatoria	35	36	71
85	Educación	44	70	114
86	Actividades sanitarias	16	39	55
87	Asistencia en establecimientos residenciales	29	255	284
88	Actividades de servicios sociales sin alojamiento	9	109	118
90	Actividades de creación, artísticas y espectáculos	94	18	112
91	Actividades de bibliotecas, archivos, museos y otras actividades culturales	2	3	5
92	Actividades de juegos de azar y apuestas	5	9	14
93	Actividades deportivas, recreativas y de entretenimiento	77	61	138
94	Actividades asociativas	7	18	25
95	Reparación de ordenadores, efectos personales y artículos de uso doméstico	3	12	15
96	Otros servicios personales	36	74	110
97	Actividades de los hogares como empleadores de personal doméstico	13	285	298
98	Actividades de los hogares como productores de bienes y servicios para uso propio	0	0	0
99	Actividades de organizaciones y organismos extraterritoriales	0	0	0
Total		13.150	7.922	21.072