



**INFORME MENSUAL
DE PARO REGISTRADO Y CONTRATOS
INSTITUTO ARAGONÉS DE EMPLEO**



**ARAGÓN
DICIEMBRE
2019**

ÍNDICE

1. Paro registrado

1.1.	Evolución del paro registrado según ámbito territorial	4
1.2.	Evolución mensual del paro registrado	4
1.3.	Paro registrado por género	4
1.4.	Evolución mensual por género	5
1.5.	Evolución mensual por grupo de edad	5
1.6.	Paro registrado por grupo de edad, provincia y género	6
1.7.	Paro registrado por género y grupo de edad	6
1.8.	Porcentaje que supone cada segmento de edad respecto al total de cada género	7
1.9.	Paro registrado por nivel académico, provincia y género	7
1.10.	Porcentaje que representa cada nivel académico respecto al total de cada género	8
1.11.	Paro registrado por nivel académico y grupo de edad. Hombres	8
1.12.	Paro registrado por nivel académico y grupo de edad. Mujeres	9
1.13.	Trabajadores parados de larga duración por grupo de edad	9
1.14.	Duración media de la demanda en desempleo según grupo de edad y género	9
1.15.	Duración media de la demanda en desempleo según nivel académico y género	10
1.16.	Ámbito de búsqueda de empleo en el que el demandante está dispuesto a trabajar	10
1.17.	Parados con Formación Profesional por Área de Conocimiento	11
1.18.	Parados con titulaciones universitarias por Área de Conocimiento	13
1.19.	Actividad económica de la última empresa en la que los trabajadores han prestado sus servicios	15
1.20.	Trabajadores sin empleo anterior según género y grupo de edad	17
1.21.	Trabajadores con una discapacidad igual o superior al 33%	17
1.22.	Trabajadores extranjeros según género y grupo de edad	18
1.23.	Porcentaje de trabajadores extranjeros en los trabajadores parados	18

2. Contratación

2.1.	Total contratos según ámbito territorial	19
2.2.	Evolución mensual de la contratación	19
2.3.	Contratos por modalidad y provincia	20
2.4.	Contratos por modalidad. Evolución mensual	20
2.5.	Evolución mensual de los contratos por género	22
2.6.	Evolución mensual de los contratos por tramo de edad	22
2.7.	Contratos por grupo de edad	23
2.8.	Contratos por género y grupo de edad	23
2.9.	Contratos por género y provincia	24
2.10.	Contratos indefinidos totales por género y grupo de edad	24
2.11.	Contratos por nivel académico, género, contratos indefinidos y duración media en días	24
2.12.	Contratos iniciales por sector de actividad económica	25
2.13.	Contratos totales por actividad económica y género	26
2.14.	Contratos realizados por las empresas de trabajo temporal según provincia	28
2.15.	Contratos realizados por tipo de jornada, tipo de contrato, grupo de edad y género	28
2.16.	Ocupaciones más contratadas (con 100 y más contratos) por género	28
2.17.	Ocupaciones más contratadas con contrato indefinido por grupo ocupacional	31

3. Contratación de trabajadores extranjeros

3.1.	Contratos realizados a trabajadores extranjeros por nacionalidad y provincia	33
3.2.	Contratos realizados a trabajadores extranjeros por nacionalidad y género	33
3.3.	Contratos realizados a trabajadores extranjeros por género y grupo de edad	34
3.4.	Ocupaciones más contratadas (con 30 y más trabajadores extranjeros) por género	35
3.5.	Contratos realizados a trabajadores extranjeros por actividad económica	36

1. Paro Registrado

1.1. Evolución del paro registrado según ámbito territorial

Ámbito	Diciembre 2019	Variación mes anterior		Variación año anterior	
		Total	%	Total	%
Huesca	8.295	-367	-4,24%	-261	-3,05%
Teruel	5.640	-95	-1,66%	8	0,14%
Zaragoza	50.921	95	0,19%	-1.070	-2,06%
Aragón	64.856	-367	-0,56%	-1.323	-2,00%
España	3.163.605	-34.579	-1,08%	-38.692	-1,21%

1.2. EVOLUCIÓN MENSUAL DEL PARO REGISTRADO

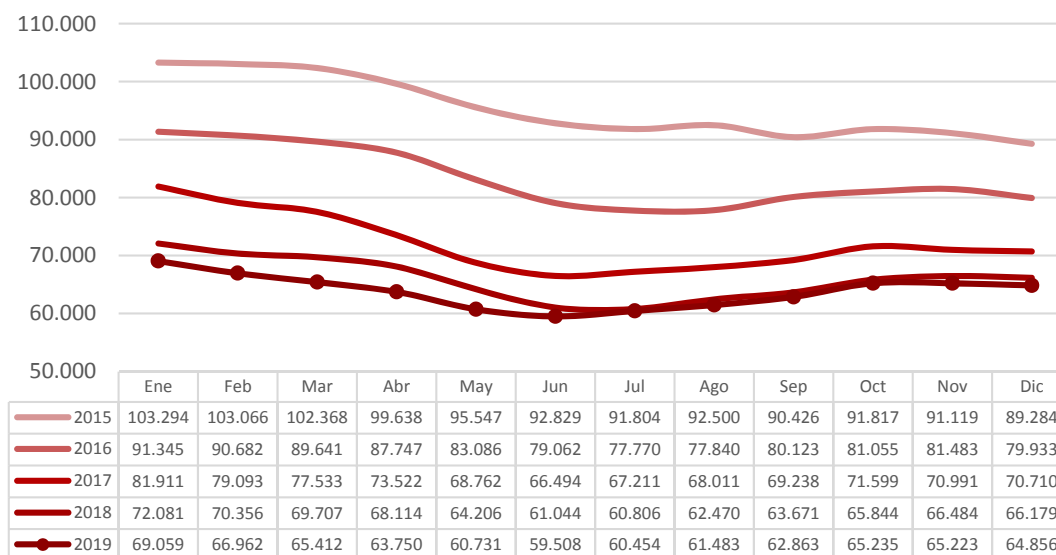

1.3. PARO REGISTRADO POR GÉNERO (%)

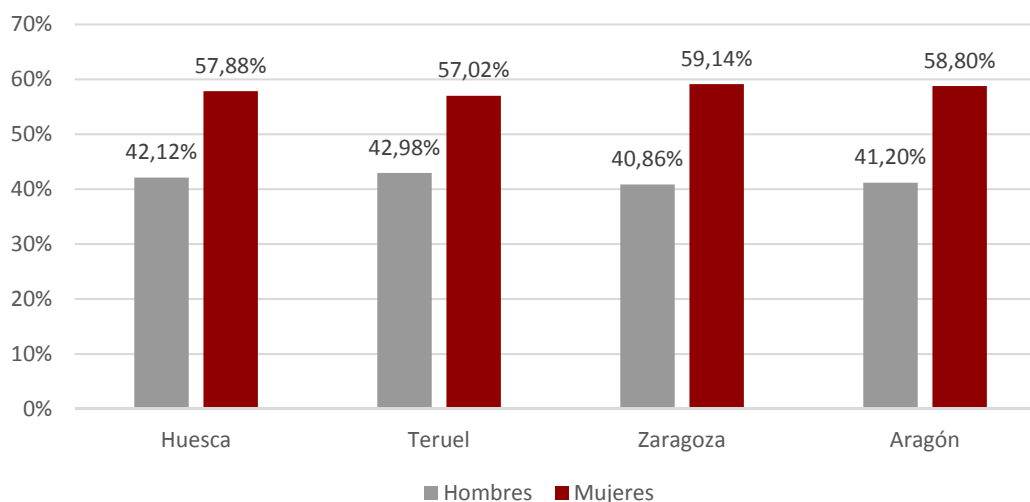

1.4. EVOLUCIÓN MENSUAL POR GÉNERO

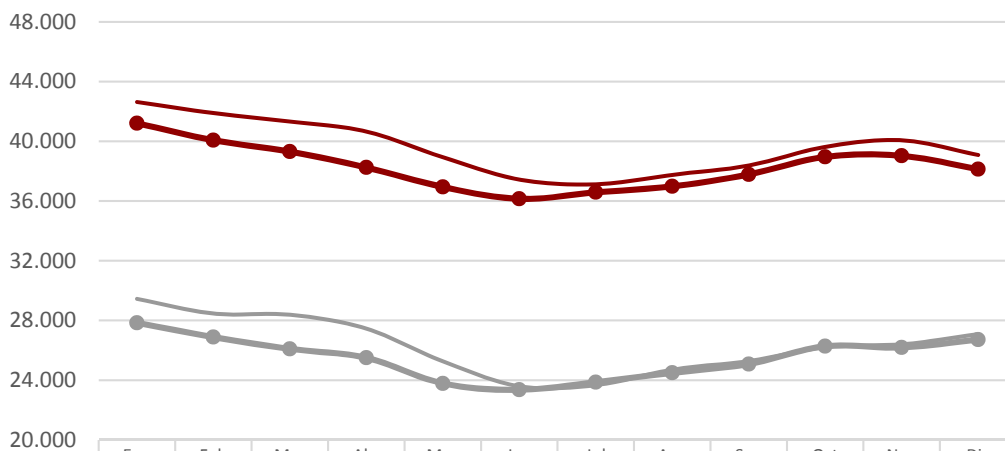

	Ene	Feb	Mar	Abr	May	Jun	Jul	Ago	Sep	Oct	Nov	Dic
Hombres 2018	29.448	28.466	28.384	27.456	25.266	23.598	23.676	24.711	25.284	26.212	26.409	27.088
Mujeres 2018	42.633	41.890	41.323	40.658	38.940	37.446	37.130	37.759	38.387	39.632	40.075	39.091
Hombres 2019	27.845	26.888	26.099	25.502	23.786	23.360	23.869	24.501	25.081	26.274	26.192	26.722
Mujeres 2019	41.214	40.074	39.313	38.248	36.945	36.148	36.585	36.982	37.782	38.961	39.031	38.134

1.5. EVOLUCIÓN MENSUAL POR GRUPO DE EDAD

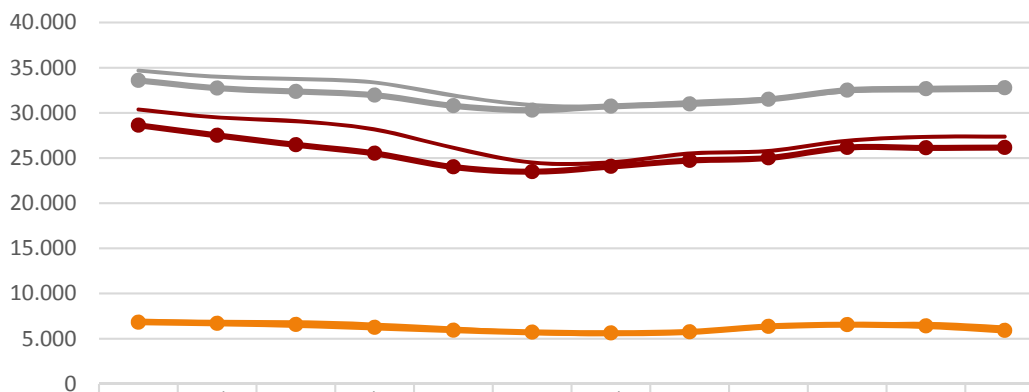

	Ene	Feb	Mar	Abr	May	Jun	Jul	Ago	Sep	Oct	Nov	Dic
2018: <25	7.005	6.854	6.838	6.561	6.140	5.657	5.517	5.726	6.294	6.533	6.644	6.263
2018: 25-44	30.392	29.505	29.107	28.180	26.141	24.509	24.535	25.523	25.795	26.931	27.358	27.388
2018: >=45	34.684	33.997	33.762	33.373	31.925	30.878	30.754	31.221	31.582	32.380	32.482	32.528
2019: <25	6.819	6.698	6.562	6.260	5.925	5.715	5.629	5.753	6.354	6.554	6.412	5.913
2019: 25-44	28.641	27.520	26.474	25.523	24.017	23.497	24.077	24.737	25.014	26.166	26.134	26.168
2019: >=45	33.599	32.744	32.376	31.967	30.789	30.296	30.748	30.993	31.495	32.515	32.677	32.775

1.6. Paro registrado por grupo de edad, provincia y género

Edad	Huesca		Teruel		Zaragoza		Aragón	
	H	M	H	M	H	M	H	M
<20	142	106	97	53	687	541	926	700
20-24	326	312	231	216	1.615	1.587	2.172	2.115
25-29	342	469	231	307	1.962	2.464	2.535	3.240
30-34	333	578	205	371	1.765	2.915	2.303	3.864
35-39	333	592	216	368	1.966	3.353	2.515	4.313
40-44	357	593	229	367	2.242	3.610	2.828	4.570
45-49	393	530	267	345	2.448	3.630	3.108	4.505
50-54	392	506	295	408	2.646	3.578	3.333	4.492
55-59	482	586	354	400	2.921	4.217	3.757	5.203
>=60	394	529	299	381	2.552	4.222	3.245	5.132
Total	3.494	4.801	2.424	3.216	20.804	30.117	26.722	38.134

1.7. PARO REGISTRADO POR GÉNERO Y GRUPO DE EDAD

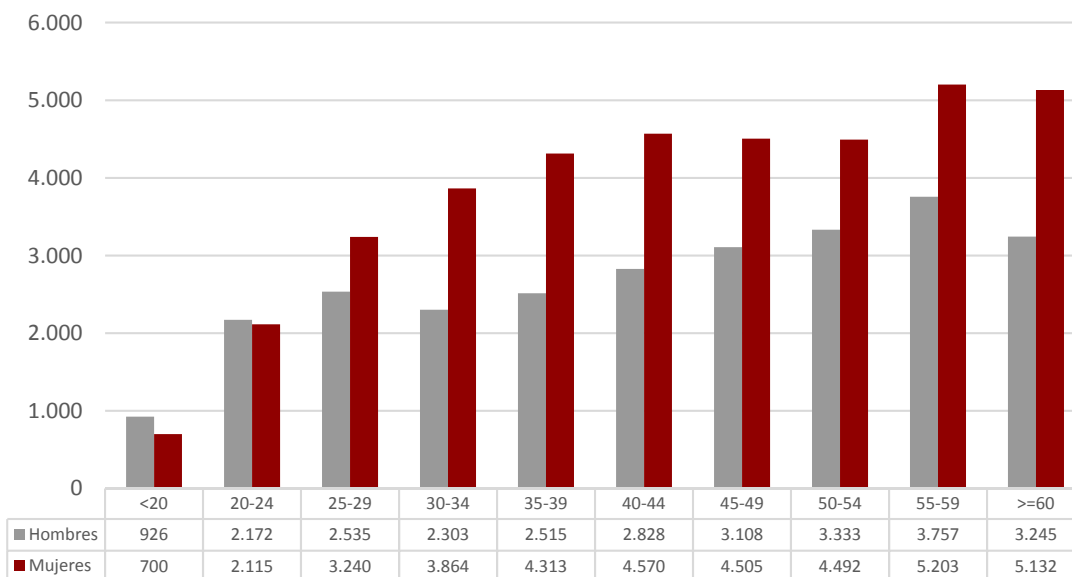

1.8. PORCENTAJE QUE SUPONE CADA SEGMENTO DE EDAD RESPECTO AL TOTAL DE CADA GÉNERO

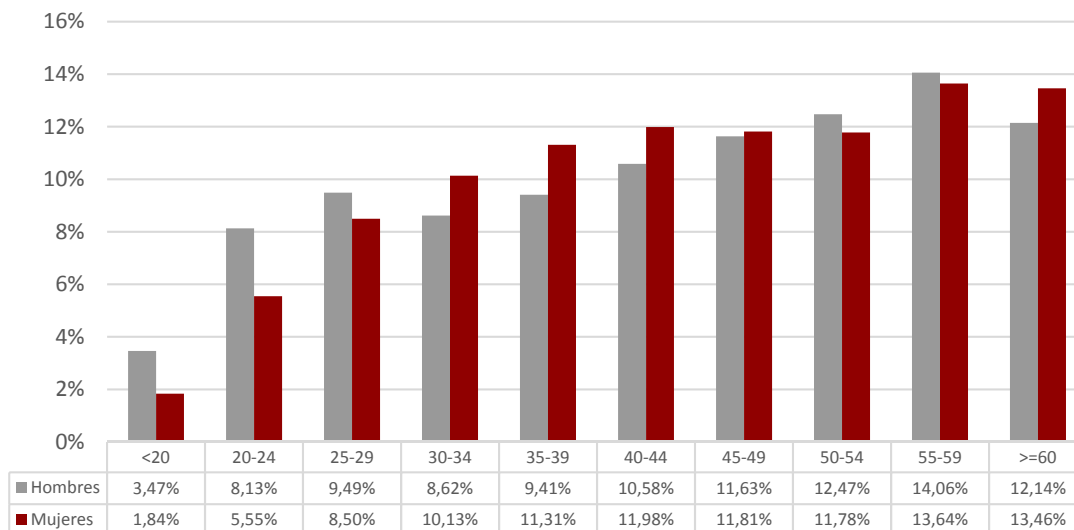

1.9. Paro registrado por nivel académico, provincia y género

Nivel Académico	Huesca		Teruel		Zaragoza		Aragón	
	H	M	H	M	H	M	H	M
Educación Primaria o inferior	1.028	1.342	689	950	4.169	5.696	5.886	7.988
Primera Etapa de Educ. Secundaria	1.611	1.829	1.211	1.283	11.006	14.464	13.828	17.576
Segunda Etapa de Educ. Secundaria:								
- Bachillerato	258	379	117	160	1.583	2.332	1.958	2.871
- Enseñanza media de formación profesional	193	354	158	321	1.348	2.400	1.699	3.075
Enseñanza Superior:								
- De formación profesional	175	329	115	173	1.137	1.837	1.427	2.339
- Universitaria	229	568	134	329	1.561	3.388	1.924	4.285
Total	3.494	4.801	2.424	3.216	20.804	30.117	26.722	38.134

1.10. PORCENTAJE QUE REPRESENTA CADA NIVEL ACADÉMICO RESPECTO AL TOTAL DE CADA GÉNERO

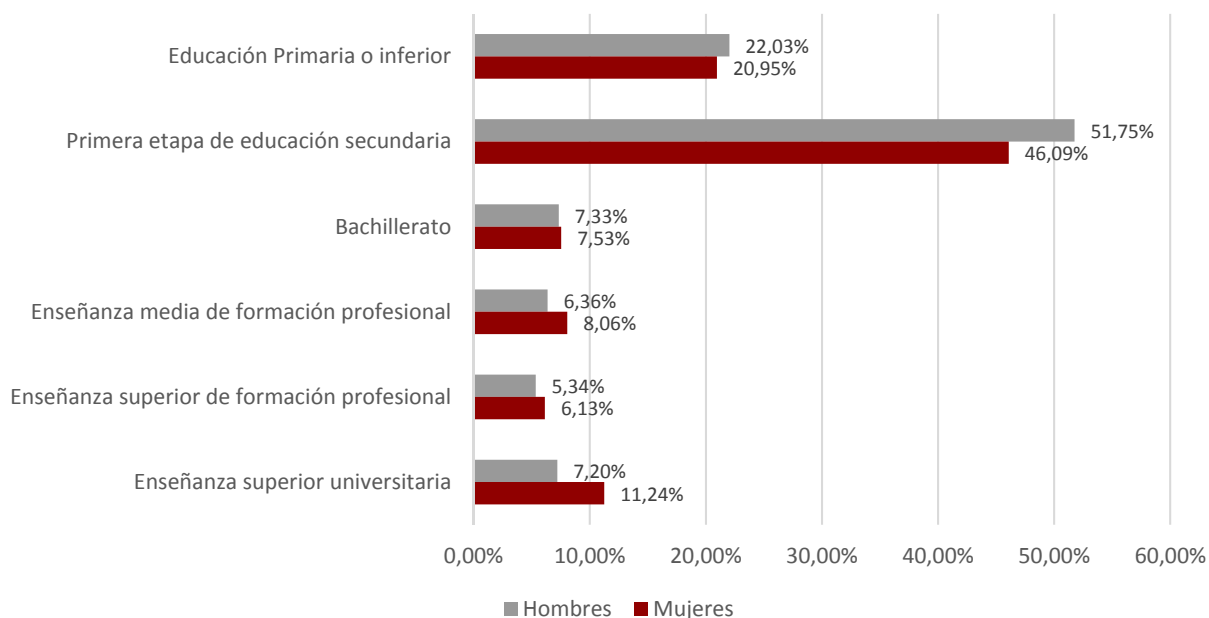

1.11. Paro registrado por nivel académico y grupo de edad. Hombres

Nivel Académico	< 25 años		25 – 44 años		≥45 años	
	T	%	T	%	T	%
Educación Primaria o inferior	582	18,79%	2.122	20,84%	3.182	23,67%
Primera Etapa de Educ. Secundaria	1.817	58,65%	4.835	47,49%	7.176	53,38%
Segunda Etapa de Educ. Secundaria:						
- Bachillerato	181	5,84%	600	5,89%	1.177	8,76%
- Enseñanza media de formación profesional	260	8,39%	870	8,55%	569	4,23%
Enseñanza Superior:						
- De formación profesional	156	5,04%	767	7,53%	504	3,75%
- Universitaria	102	3,29%	987	9,69%	835	6,21%
Total	3.098	100,00%	10.181	100,00%	13.443	100,00%

1.12. Paro registrado por nivel académico y grupo de edad. Mujeres						
Nivel Académico	< 25 años		25 – 44 años		≥ 45 años	
	T	%	T	%	T	%
Educación Primaria o inferior	520	18,47%	3.836	23,99%	3.632	18,79%
Primera Etapa de Educ. Secundaria	1.542	54,78%	5.971	37,35%	10.063	52,05%
Segunda Etapa de Educ. Secundaria:						
- Bachillerato	198	7,03%	1.037	6,49%	1.636	8,46%
- Enseñanza media de formación profesional	204	7,25%	1.382	8,64%	1.489	7,70%
Enseñanza Superior:						
- De formación profesional	156	5,54%	1.294	8,09%	889	4,60%
- Universitaria	195	6,93%	2.467	15,43%	1.623	8,40%
Total	2.815	100,00%	15.987	100,00%	19.332	100,00%

1.13. Trabajadores parados de larga duración* por grupo de edad y género						
Edad	Nº Parados			% variación mes anterior		
	Hombres	Mujeres	Total	Hombres	Mujeres	Total
<25 años	210	286	496	0,96%	-3,05%	-1,39%
25-44 años	1.427	4.086	5.513	0,99%	-1,40%	-0,79%
≥45 años	5.344	9.657	15.001	-0,34%	-0,16%	-0,22%
Total	6.981	14.029	21.010	-0,03%	-0,58%	-0,40%

*Más de 12 meses como desempleado.

1.14. Duración media de la demanda en desempleo según grupo de edad y género (días)			
Edad	Hombres	Mujeres	Total
<20	111	139	123
20-24	119	172	145
25-29	144	224	189
30-34	229	323	288
35-39	247	402	345
40-44	318	466	409
45-49	424	567	509
50-54	572	674	630
55-59	723	896	823
≥60	1.095	1.407	1.286
Total	459	623	555

1.15. Duración media de la demanda en desempleo según nivel académico y género (días)

Nivel Académico	Hombres	Mujeres	Total
Educación Primaria o inferior	371	538	467
Primera Etapa de Educación. Secundaria	509	735	636
Segunda Etapa de Educación Secundaria:			
- Bachillerato	601	649	630
- Enseñanza media de formación profesional	325	556	474
Enseñanza Superior:			
- De formación profesional	347	440	405
- Universitaria	429	450	444
Total	459	623	555

1.16. Ámbito de búsqueda de empleo en el que el demandante está dispuesto a trabajar

Ámbito	T	%
Municipio, comarca o restringido*	47.097	72,62%
Provincia	12.921	19,92%
Aragón	3.077	4,74%
España	1.113	1,72%
Extranjero	648	1,00%
Total	64.856	100,00%

**El ámbito restringido se refiere a un territorio muy concreto y definido, formado por varios municipios que no es preciso que sean colindantes y/o varias provincias.*

1.17.1. Parados con Formación Profesional de Grado Medio por Área de Conocimiento⁽¹⁾.

Área de Conocimiento		Hombres	Mujeres	Total	Duración media en desempleo (días)
345	Administración y gestión de empresas	285	1.654	1.939	610
723	Enfermería y atención a enfermos	69	880	949	378
815	Peluquería y servicios de belleza	11	392	403	447
520	Mecánica, electrónica y otra formación técnica	287	8	295	350
525	Vehículos de motor, barcos y aeronaves	238	3	241	220
521	Maquinaria y metalurgia	197	3	200	352
811	Hostelería	62	134	196	484
523	Electrónica y automática	182	8	190	393
761	Cuidado de niños y servicios para jóvenes	1	162	163	551
341	Ventas al por mayor y al por menor	30	94	124	455
727	Farmacia	8	108	116	322
481	Ciencias de la computación	86	18	104	210
522	Electricidad y energía	100	4	104	203
213	Técnicas audiovisuales y medios de comunicación	37	58	95	406
621	Producción agrícola y explotación ganadera	48	46	94	347
524	Procesos químicos	20	61	81	500
623	Silvicultura	54	11	65	159
813	Deportes	48	17	65	182
582	Construcción e ingeniería civil	43	16	59	484
543	Industrias de otros materiales (madera, papel, plástico, vidrio, piedra, arcilla, materiales artificiales, etc.)	40	11	51	349
542	Industria textil, confección, del calzado y piel	0	41	41	555
622	Horticultura	27	8	35	225
212	Música y artes del espectáculo	10	23	33	411
541	Industria de la alimentación	10	21	31	235
814	Servicios domésticos	0	22	22	738
215	Artesanía	7	9	16	154
861	Protección de la propiedad y de las personas	3	0	3	67
624	Pesca	1	1	2	92

¹ A partir de julio 2015 y debido al elevado número actual de titulaciones académicas, la información sobre el número de parados por titulación se agrupa por Área de Conocimiento. Una persona tiene la posibilidad de anotar en su demanda hasta 4 titulaciones que pueden ser incluso de la misma Área de Conocimiento.

1.17.2. Parados con Formación Profesional de Grado Superior por Área de Conocimiento⁽²⁾.

	Área de Conocimiento	Hombres	Mujeres	Total	Duración media en desempleo (días)
345	Administración y gestión de empresas	203	964	1.167	500
481	Ciencias de la computación	168	195	363	514
143	Formación de docentes de enseñanza infantil	8	273	281	259
213	Técnicas audiovisuales y medios de comunicación	112	169	281	365
523	Electrónica y automática	233	18	251	404
725	Tecnología de diagnóstico y tratamiento médico	14	155	169	352
521	Maquinaria y metalurgia	116	23	139	344
522	Electricidad y energía	111	3	114	469
342	Marketing y publicidad	36	77	113	271
524	Procesos químicos	30	76	106	315
525	Vehículos de motor, barcos y aeronaves	102	2	104	292
852	Entornos naturales y vida salvaje	76	22	98	78
346	Secretariado y trabajo administrativo	7	90	97	571
811	Hostelería	38	58	96	184
724	Estudios dentales	14	75	89	368
812	Viajes, turismo y ocio	17	70	87	403
582	Construcción e ingeniería civil	39	44	83	529
815	Peluquería y servicios de belleza	3	79	82	282
762	Trabajo social y orientación	6	71	77	243
214	Diseño	11	57	68	589
813	Deportes	48	13	61	103
341	Ventas al por mayor y al por menor	11	41	52	335
726	Terapia y rehabilitación	9	43	52	295
322	Biblioteconomía, documentación y archivos	4	45	49	317
520	Mecánica, electrónica y otra formación técnica	35	1	36	202
720	Salud	10	25	35	278
211	Bellas Artes	13	19	32	556
542	Industria textil, confección, del calzado y piel	1	28	29	255
621	Producción agrícola y explotación ganadera	22	4	26	292
215	Artesanía	4	18	22	634
862	Salud y seguridad en el trabajo	9	13	22	320
581	Arquitectura y urbanismo	10	6	16	574
541	Industria de la alimentación	4	11	15	267
543	Industrias de otros materiales (madera, papel, plástico, vidrio, piedra, arcilla, materiales artificiales, etc.)	10	4	14	169
721	Medicina	0	11	11	180
223	Lenguas y dialectos españoles	1	7	8	67

² A partir de julio 2015 y debido al elevado número actual de titulaciones académicas, la información sobre el número de parados por titulación se agrupa por Área de Conocimiento. Una persona tiene la posibilidad de anotar en su demanda hasta 4 titulaciones que pueden ser incluso de la misma Área de Conocimiento.

1.17.2. Parados con Formación Profesional de Grado Superior por Área de Conocimiento⁽²⁾.

Área de Conocimiento		Hombres	Mujeres	Total	Duración media en desempleo (días)
312	Sociología, antropología y geografía social y cultural	0	7	7	211
624	Pesca	1	0	1	12
851	Control y tecnología medioambiental	0	1	1	54
861	Protección de la propiedad y de las personas	1	0	1	80
863	Enseñanza militar	1	0	1	97

1.18. Parados con titulaciones universitarias por Área de Conocimiento⁽³⁾.

Área de Conocimiento		Hombres	Mujeres	Total	Duración media en desempleo (días)
345	Administración y gestión de empresas	214	492	706	441
380	Derecho	169	362	531	568
143	Formación de docentes de enseñanza infantil	31	365	396	482
144	Formación de docentes de enseñanza primaria	76	304	380	530
340	Enseñanza comercial y administración	91	210	301	543
762	Trabajo social y orientación	38	245	283	354
311	Psicología	42	212	254	345
812	Viajes, turismo y ocio	32	205	237	401
211	Bellas Artes	40	194	234	430
140	Formación de personal docente y ciencias de la educación	80	151	231	185
225	Historia y arqueología	92	132	224	720
314	Economía	72	102	174	567
581	Arquitectura y urbanismo	69	102	171	309
421	Biología y bioquímica	34	124	158	422
442	Química	56	98	154	404
222	Lenguas extranjeras	28	125	153	580
723	Enfermería y atención a enfermos	5	122	127	325
312	Sociología, antropología y geografía social y cultural	59	66	125	363
520	Mecánica, electrónica y otra formación técnica	79	34	113	370
726	Terapia y rehabilitación	24	86	110	205
721	Medicina	24	82	106	392
146	Formación de docentes de formación profesional	29	75	104	277
641	Veterinaria	28	68	96	345
524	Procesos químicos	40	52	92	558

³ A partir de julio 2015 y debido al elevado número actual de titulaciones académicas, la información sobre el número de parados por titulación se agrupa por Área de Conocimiento. Una persona tiene la posibilidad de anotar en su demanda hasta 4 titulaciones que pueden ser incluso de la misma Área de Conocimiento.

1.18. Parados con titulaciones universitarias por Área de Conocimiento⁽³⁾.

Área de Conocimiento		Hombres	Mujeres	Total	Duración media en desempleo (días)
321	Periodismo	36	55	91	249
521	Maquinaria y metalurgia	65	20	85	413
541	Industria de la alimentación	30	54	84	238
523	Electrónica y automática	63	19	82	412
443	Geología y meteorología	29	49	78	320
342	Marketing y publicidad	18	59	77	232
223	Lenguas y dialectos españoles	10	64	74	655
522	Electricidad y energía	54	16	70	540
213	Técnicas audiovisuales y medios de comunicación	18	45	63	206
582	Construcción e ingeniería civil	45	14	59	427
226	Filosofía y ética	24	33	57	645
322	Biblioteconomía, documentación y archivos	11	44	55	423
481	Ciencias de la computación	33	18	51	395
142	Ciencias de la educación	9	41	50	267
621	Producción agrícola y explotación ganadera	28	20	48	256
441	Física	28	13	41	381
422	Ciencias del medio ambiente	16	24	40	228
727	Farmacia	8	29	37	257
813	Deportes	24	11	35	109
214	Diseño	3	30	33	566
313	Ciencias políticas	9	21	30	282
212	Música y artes del espectáculo	14	14	28	276
462	Estadística	7	20	27	645
623	Silvicultura	18	7	25	93
862	Salud y seguridad en el trabajo	10	14	24	176
461	Matemáticas	6	14	20	985
343	Finanzas, banca y seguros	9	10	19	97
622	Horticultura	11	8	19	141
220	Humanidades	2	14	16	220
725	Tecnología de diagnóstico y tratamiento médico	4	12	16	168
344	Contabilidad y gestión de impuestos	5	8	13	265
341	Ventas al por mayor y al por menor	3	5	8	519
221	Religión	2	5	7	522
542	Industria textil, confección, del calzado y piel	1	5	6	356
852	Entornos naturales y vida salvaje	2	4	6	73
145	Formación de docentes de enseñanza de temas especiales	2	2	4	30
525	Vehículos de motor, barcos y aeronaves	3	1	4	243
851	Control y tecnología medioambiental	0	4	4	286
210	Artes	1	2	3	180
544	Minería y extracción	2	1	3	1.405
100	Educación	1	1	2	610
440	Ciencias físicas, químicas, geológicas	1	1	2	235
460	Matemáticas y estadística	1	1	2	170

1.18. Parados con titulaciones universitarias por Área de Conocimiento⁽³⁾.

Área de Conocimiento		Hombres	Mujeres	Total	Duración media en desempleo (días)
640	Salud y cuidados de animales	1	1	2	469
724	Estudios dentales	0	2	2	44
863	Enseñanza militar	2	0	2	134
215	Artesanía	0	1	1	4
310	Ciencias sociales y del comportamiento	0	1	1	13
624	Pesca	0	1	1	636
850	Protección del medio ambiente	1	0	1	1.133

1.19. Actividad económica de la última empresa en la que los trabajadores han prestado sus servicios

Actividad económica		Hombres	Mujeres	Total
01	Agricultura, ganadería, caza y servicios relacionados con las mismas	2.224	1.308	3.532
02	Silvicultura y explotación forestal	171	46	217
03	Pesca y acuicultura	5	4	9
05	Extracción de antracita, hulla y lignito	44	7	51
06	Extracción de crudo de petróleo y gas natural	2	0	2
07	Extracción de minerales metálicos	12	0	12
08	Otras industrias extractivas	33	9	42
09	Actividades de apoyo a las industrias extractivas	2	0	2
10	Industria de la alimentación	549	926	1.475
11	Fabricación de bebidas	68	52	120
12	Industria del tabaco	2	9	11
13	Industria textil	53	229	282
14	Confección de prendas de vestir	44	373	417
15	Industria del cuero y del calzado	69	171	240
16	Industria de la madera y del corcho, excepto muebles; cestería y espartería	144	30	174
17	Industria del papel	53	35	88
18	Artes gráficas y reproducción de soportes grabados	74	86	160
19	Coquerías y refino de petróleo	0	2	2
20	Industria química	107	95	202
21	Fabricación de productos farmacéuticos	13	24	37
22	Fabricación de productos de caucho y plásticos	170	166	336
23	Fabricación de otros productos minerales no metálicos	154	43	197
24	Metalurgia; fabricación de productos de hierro, acero y ferroaleaciones	216	54	270
25	Fabricación de productos metálicos, excepto maquinaria y equipo	488	148	636
26	Fabricación de productos informáticos, electrónicos y ópticos	45	83	128
27	Fabricación de material y equipo eléctrico	193	132	325
28	Fabricación de maquinaria y equipo n.c.o.p.	288	93	381
29	Fabricación de vehículos de motor, remolques y semirremolques	596	371	967
30	Fabricación de otro material de transporte	51	12	63
31	Fabricación de muebles	203	88	291
32	Otras industrias manufactureras	87	101	188
33	Reparación e instalación de maquinaria y equipo	152	37	189

1.19. Actividad económica de la última empresa en la que los trabajadores han prestado sus servicios				
	Actividad económica	Hombres	Mujeres	Total
35	Suministro de energía eléctrica, gas, vapor y aire acondicionado	20	10	30
36	Captación, depuración y distribución de agua	77	11	88
37	Recogida y tratamiento de aguas residuales	6	5	11
38	Recogida, tratamiento y eliminación de residuos; valorización	205	103	308
39	Actividades de descontaminación y otros servicios de gestión de residuos	6	1	7
41	Construcción de edificios	1.671	197	1.868
42	Ingeniería civil	145	23	168
43	Actividades de construcción especializada	1.987	358	2.345
45	Venta y reparación de vehículos de motor y motocicletas	334	125	459
46	Comercio al por mayor e intermediarios del comercio, excepto de vehículos de motor y motocicletas	953	1.413	2.366
47	Comercio al por menor, excepto de vehículos de motor y motocicletas	1.147	4.441	5.588
49	Transporte terrestre y por tubería	833	243	1.076
50	Transporte marítimo y por vías navegables interiores	2	6	8
51	Transporte aéreo	6	18	24
52	Almacenamiento y actividades anexas al transporte	284	181	465
53	Actividades postales y de correos	154	185	339
55	Servicios de alojamiento	288	776	1.064
56	Servicios de comidas y bebidas	1.657	4.155	5.812
58	Edición	33	49	82
59	Actividades cinematográficas, de vídeo y de programas de televisión, grabación de sonido y edición musical	64	92	156
60	Actividades de programación y emisión de radio y televisión	12	5	17
61	Telecomunicaciones	73	75	148
62	Programación, consultoría y otras actividades relacionadas con la informática	141	122	263
63	Servicios de información	35	35	70
64	Servicios financieros, excepto seguros y fondos de pensiones	267	134	401
65	Seguros, reaseguros y fondos de pensiones, excepto Seguridad Social obligatoria	26	33	59
66	Actividades auxiliares a los servicios financieros y a los seguros	33	93	126
68	Actividades inmobiliarias	80	160	240
69	Actividades jurídicas y de contabilidad	79	282	361
70	Actividades de las sedes centrales; actividades de consultoría de gestión empresarial	41	103	144
71	Servicios técnicos de arquitectura e ingeniería; ensayos y análisis técnicos	178	151	329
72	Investigación y desarrollo	47	73	120
73	Publicidad y estudios de mercado	137	235	372
74	Otras actividades profesionales, científicas y técnicas	211	596	807
75	Actividades veterinarias	6	26	32
77	Actividades de alquiler	115	72	187
78	Actividades relacionadas con el empleo	3.108	3.084	6.192

1.19. Actividad económica de la última empresa en la que los trabajadores han prestado sus servicios

Actividad económica		Hombres	Mujeres	Total
79	Actividades de agencias de viajes, operadores turísticos, servicios de reservas y actividades relacionadas con los mismos	29	93	122
80	Actividades de seguridad e investigación	147	80	227
81	Servicios a edificios y actividades de jardinería	772	2.566	3.338
82	Actividades administrativas de oficina y otras actividades auxiliares a las empresas	538	814	1.352
84	Administración Pública y defensa; Seguridad Social obligatoria	991	1.245	2.236
85	Educación	465	1.150	1.615
86	Actividades sanitarias	119	619	738
87	Asistencia en establecimientos residenciales	155	1.438	1.593
88	Actividades de servicios sociales sin alojamiento	122	723	845
90	Actividades de creación, artísticas y espectáculos	169	115	284
91	Actividades de bibliotecas, archivos, museos y otras actividades culturales	15	37	52
92	Actividades de juegos de azar y apuestas	35	124	159
93	Actividades deportivas, recreativas y de entretenimiento	277	302	579
94	Actividades asociativas	151	392	543
95	Reparación de ordenadores, efectos personales y artículos de uso doméstico	39	38	77
96	Otros servicios personales	181	939	1.120
97	Actividades de los hogares como empleadores de personal doméstico	164	1.405	1.569
98	Actividades de los hogares como productores de bienes y servicios para uso propio	0	5	5
99	Actividades de organizaciones y organismos extraterritoriales	6	11	17
00	Sin empleo anterior	1.574	3.633	5.207
Total		26.722	38.134	64.856

1.20. Trabajadores sin empleo anterior según género y grupo de edad

Género	< 25 años	25 - 44 años	>= 45 años	Total
Hombres	854	425	295	1.574
Mujeres	920	1.468	1.245	3.633
Total	1.774	1.893	1.540	5.207

1.21. Trabajadores con una discapacidad igual o superior al 33%

Género	< 25 años	25 - 44 años	>= 45 años	Total
Hombres	118	528	679	1.325
Mujeres	70	426	808	1.304
Total	188	954	1.487	2.629

1.22. Trabajadores extranjeros según género y grupo de edad (Porcentaje respecto al total de trabajadores parados por cada categoría)

Género	< 25 años		25 - 44 años		≥ 45 años		Total	
	T	%	T	%	T	%	T	%
Hombres	574	18,53%	2.493	24,49%	2.672	19,88%	5.739	21,48%
Mujeres	583	20,71%	4.895	30,62%	2.738	14,16%	8.216	21,55%
Total	1.157	19,57%	7.388	28,23%	5.410	16,51%	13.955	21,52%

1.23. PORCENTAJE DE TRABAJADORES EXTRANJEROS EN LOS TRABAJADORES PARADOS

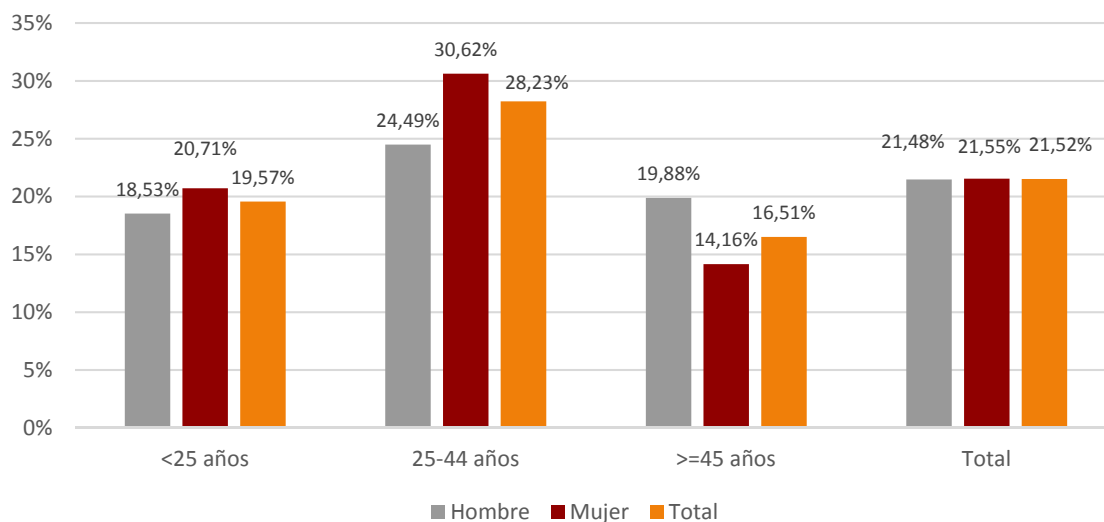

2. Contratación

2.1. Total contratos según ámbito territorial *					
	Huesca	Teruel	Zaragoza	Aragón	España
Mes	7.607	3.433	31.843	42.883	1.740.332
% Δ mes anterior	9,88%	-9,11%	-11,13%	-7,84%	-1,35%
% Δ año anterior	16,94%	2,29%	0,57%	3,27%	1,80%
Total año	108.426	53.927	471.099	633.452	22.512.221

* Incluye los contratos convertidos en indefinidos

2.2. EVOLUCIÓN MENSUAL DE LA CONTRATACIÓN

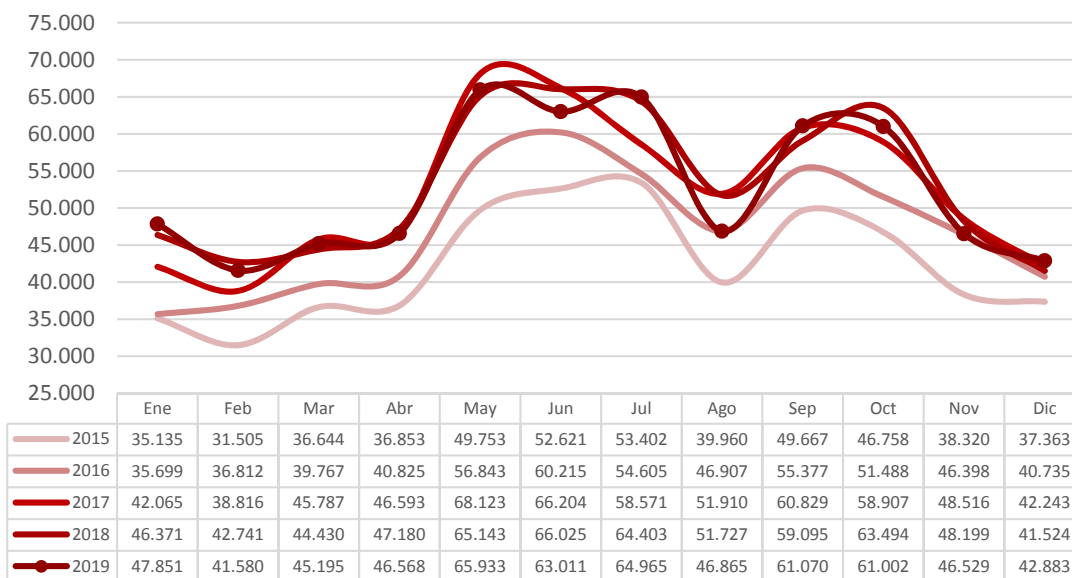

2.3. Contratos por modalidad y provincia				
Modalidad	Datos MES por ámbito			
	Huesca	Teruel	Zaragoza	Aragón
Indefinido (bonif./no bonificados)	345	175	1.199	1.719
Indef. Personas con Discapacidad	4	1	9	14
Conversión en Indefinidos	323	159	1.198	1.680
TOTAL INDEFINIDOS	672	335	2.406	3.413
Obra o servicio	2.280	581	8.308	11.169
Eventual circunstancias de la producción	4.208	2.270	18.044	24.522
Interinidad	399	233	2.779	3.411
Temporal discapacitados	10	4	48	62
Sustitución jubilación anticipada	0	0	1	1
Jubilación parcial	11	0	70	81
Relevo	7	1	43	51
Prácticas	7	4	83	94
Formación	11	5	12	28
Otros contratos	2	0	49	51
TOTAL TEMPORALES	6.935	3.098	29.437	39.470
TOTAL CONTRATOS	7.607	3.433	31.843	42.883

2.4. Contratos por modalidad. Evolución mensual. Aragón						
Modalidad	MES					
	1	2	3	4	5	6
Indefinido (bonif./no bonificados)	2.735	2.496	2.676	2.531	3.394	3.019
Indef. Personas con Discapacidad	40	37	30	31	30	21
Conversión en Indefinidos	2.165	1.713	1.899	1.898	2.499	2.589
TOTAL INDEFINIDOS	4.940	4.246	4.605	4.460	5.923	5.629
Obra o servicio	13.773	12.231	13.565	14.278	26.783	23.858
Eventual circunstancias de la producción	24.424	20.745	23.092	23.802	28.243	29.129
Interinidad	4.243	3.669	3.609	3.606	4.536	3.861
Temporal discapacitados	75	64	67	60	63	79
Sustitución jubilación anticipada	3	3	2	5	5	1
Jubilación parcial	71	19	34	138	86	65
Relevo	57	22	18	61	96	58

2.4. Contratos por modalidad. Evolución mensual. Aragón

Modalidad	MES					
	1	2	3	4	5	6
Prácticas	186	144	141	103	94	218
Formación	9	372	18	22	34	35
Otros contratos	70	65	44	33	70	78
TOTAL TEMPORALES	42.911	37.334	40.590	42.108	60.010	57.382
TOTAL CONTRATOS	47.851	41.580	45.195	46.568	65.933	63.011

2.4. Contratos por modalidad. Evolución mensual. Aragón (continuación)

Modalidad	MES					
	7	8	9	10	11	12
Indefinido (bonif./no bonificados)	2.365	1.871	3.810	3.223	2.334	1.719
Indef. Discapacitados	29	24	30	38	21	14
Conversión en Indefinidos	2.046	1.452	2.728	2.656	2.009	1.680
TOTAL INDEFINIDOS	4.440	3.347	6.568	5.917	4.364	3.413
Obra o servicio	23.909	16.813	21.569	20.207	13.394	11.169
Eventual circunstancias de la producción	32.332	23.326	28.083	29.734	24.275	24.522
Interinidad	3.782	2.949	4.146	4.647	4.130	3.411
Temporal discapacitados	77	43	63	64	67	62
Sustitución jubilación anticipada	2	7	4	6	3	1
Jubilación parcial	35	23	81	91	78	81
Relevo	31	23	30	86	47	51
Prácticas	243	64	243	179	115	94
Formación	93	196	166	27	17	28
Otros contratos	21	74	117	44	39	51
TOTAL TEMPORALES	60.525	43.518	54.502	55.085	42.165	39.470
TOTAL CONTRATOS	64.965	46.865	61.070	61.002	46.529	42.883

2.5. EVOLUCIÓN MENSUAL CONTRATOS POR GÉNERO

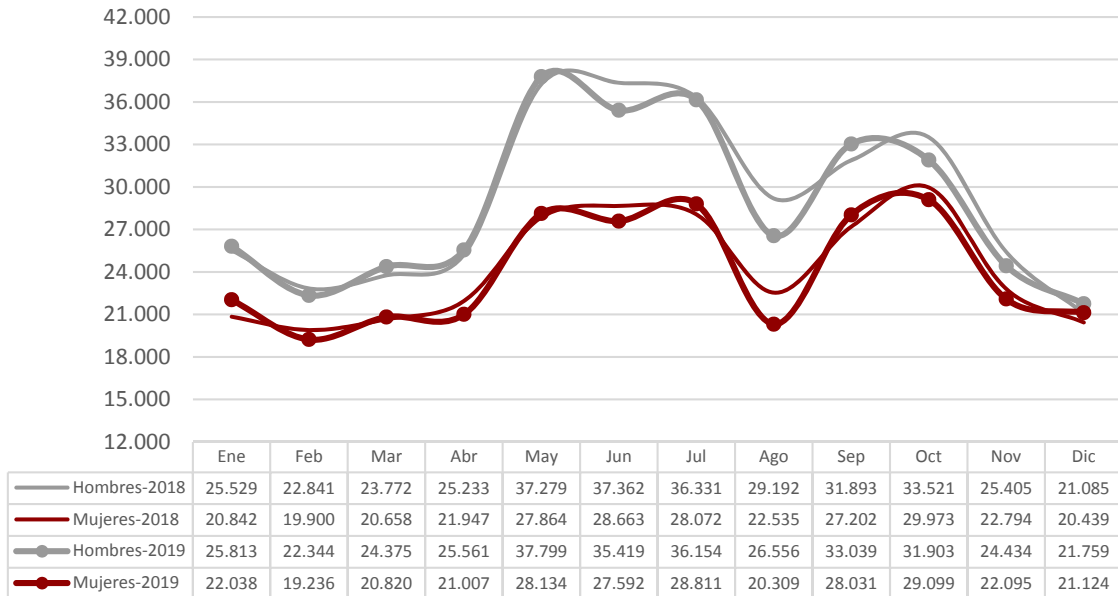

2.6. EVOLUCIÓN MENSUAL CONTRATOS POR TRAMO DE EDAD

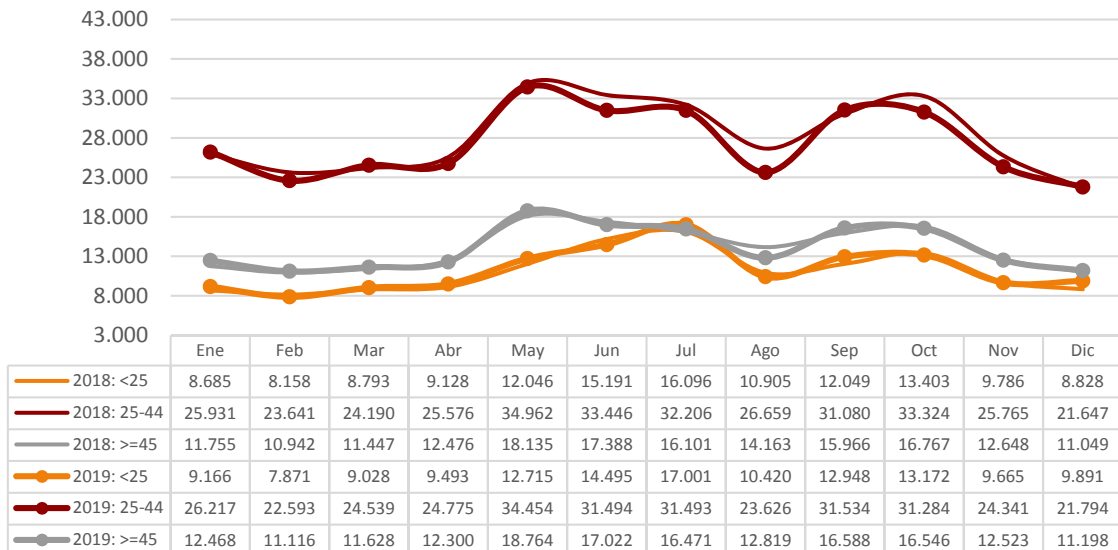

2.7. CONTRATOS POR GRUPOS DE EDAD

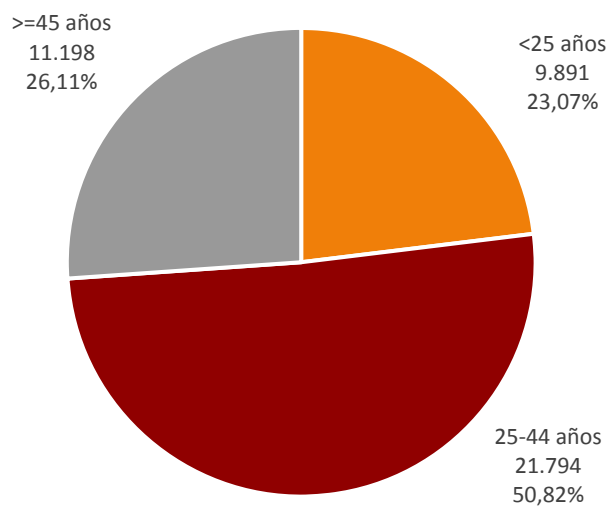

2.8. CONTRATOS POR GÉNERO Y GRUPO DE EDAD

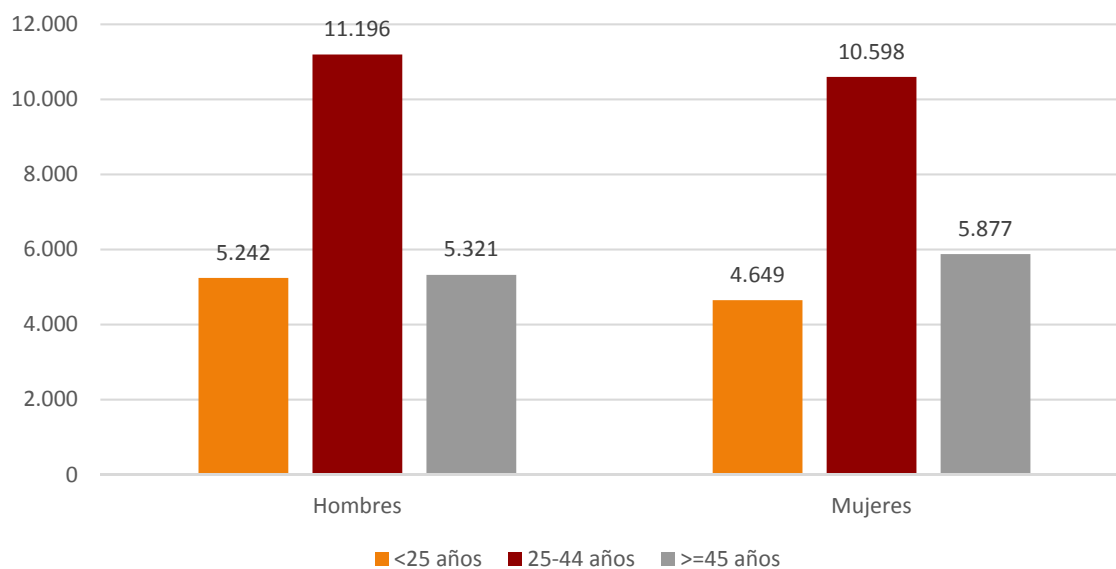

2.9. Contratos por género y provincia

Género	Huesca	Teruel	Zaragoza	Aragón
Hombres	3.929	1.899	15.931	21.759
Mujeres	3.678	1.534	15.912	21.124
Total	7.607	3.433	31.843	42.883

2.10. CONTRATOS INDEFINIDOS TOTALES POR GÉNERO Y GRUPO DE EDAD

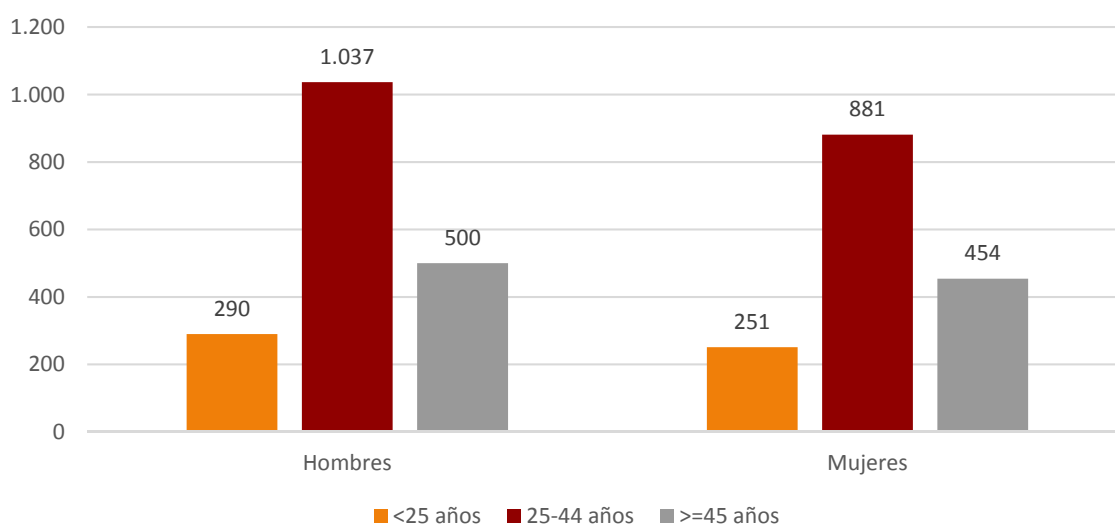

2.11. Contratos por nivel académico, género, contratos indefinidos y duración media en días

Nivel Académico	Hombres	Mujeres	Total	Contratos Indefinidos Totales	Duración Media C. Temporal ⁴ (en días)
Educación Primaria o inferior	7.542	6.777	14.319	1.116	37
Primera Etapa de Educ. Secundaria	7.475	6.325	13.800	907	32
Segunda Etapa de Educ. Secundaria:					
- Bachillerato	3.258	3.817	7.075	450	28
- Enseñanza media de formación profesional	1.313	1.377	2.690	239	39
Enseñanza Superior:					
- De formación profesional	711	764	1.475	192	42
- Universitaria	1.460	2.064	3.524	509	66
Total	21.759	21.124	42.883	3.413	36

⁴ Se refiere exclusivamente a la duración media de todos aquellos contratos temporales en los que se ha especificado una duración determinada excluyendo por lo tanto los que no comuniquen fecha fin.

2.12. CONTRATOS INICIALES POR SECTOR DE ACTIVIDAD ECONÓMICA

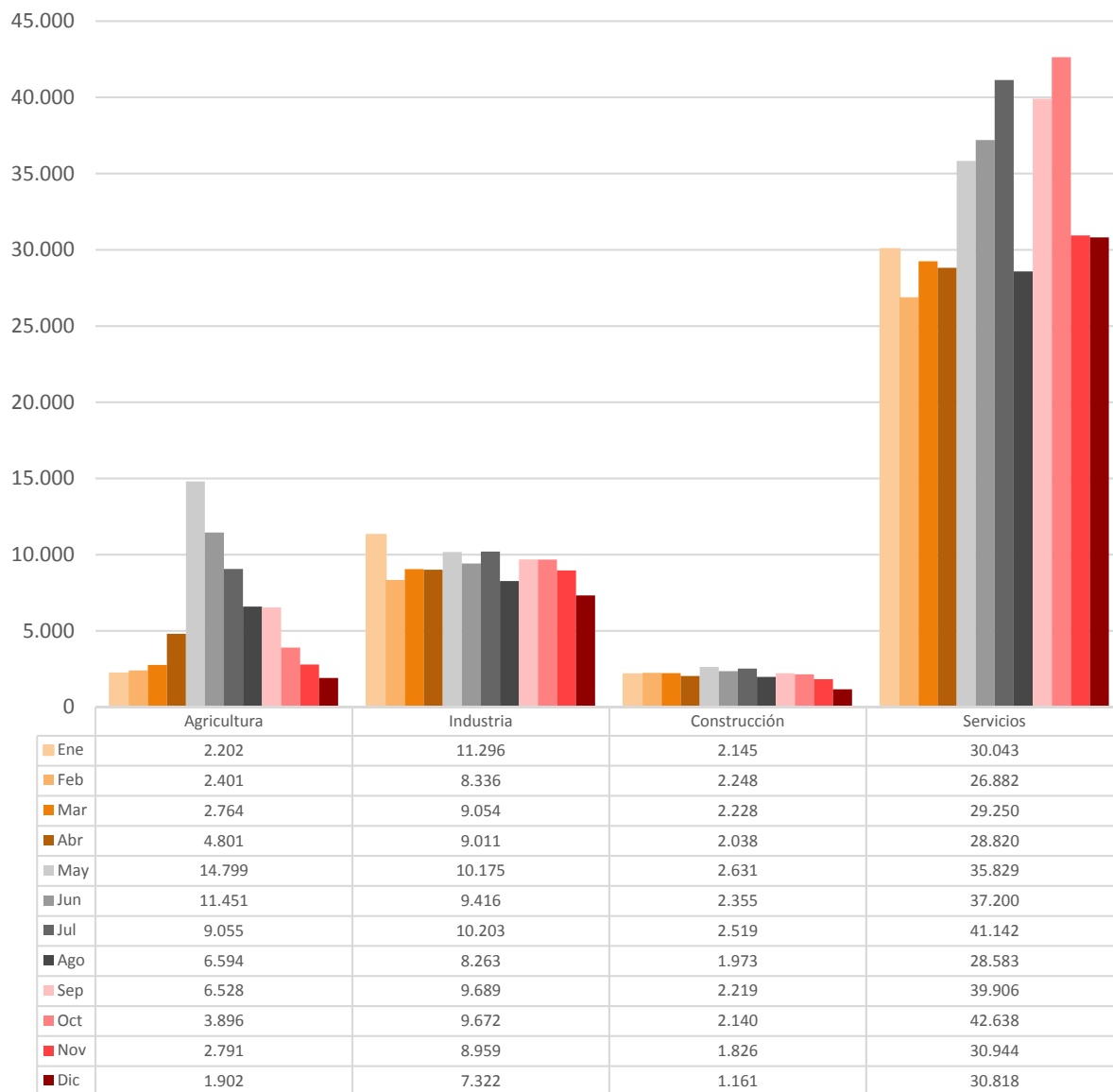

2.13. Contratos totales (incluidos conversiones en indefinidos) por actividad económica y género

Actividad económica		Hombres	Mujeres	Total
01	Agricultura, ganadería, caza y servicios relacionados con las mismas	1.660	267	1.927
02	Silvicultura y explotación forestal	37	10	47
03	Pesca y acuicultura	6	1	7
05	Extracción de antracita, hulla y lignito	0	0	0
06	Extracción de crudo de petróleo y gas natural	0	0	0
07	Extracción de minerales metálicos	0	0	0
08	Otras industrias extractivas	7	1	8
09	Actividades de apoyo a las industrias extractivas	0	0	0
10	Industria de la alimentación	881	710	1.591
11	Fabricación de bebidas	35	24	59
12	Industria del tabaco	0	0	0
13	Industria textil	88	164	252
14	Confección de prendas de vestir	11	31	42
15	Industria del cuero y del calzado	45	30	75
16	Industria de la madera y del corcho, excepto muebles. Cestería y espartería	42	9	51
17	Industria del papel	210	223	433
18	Artes gráficas y reproducción de soportes grabados	32	30	62
19	Coquerías y refino de petróleo	0	0	0
20	Industria química	100	66	166
21	Fabricación de productos farmacéuticos	14	18	32
22	Fabricación de productos de caucho y plásticos	481	269	750
23	Fabricación de otros productos minerales no metálicos	155	27	182
24	Metalurgia. Fabricación de productos de hierro, acero y ferroaleaciones	70	6	76
25	Fabricación de productos metálicos, excepto maquinaria y equipo	406	79	485
26	Fabricación de productos informáticos, electrónicos y ópticos	34	140	174
27	Fabricación de material y equipo eléctrico	331	210	541
28	Fabricación de maquinaria y equipo n.c.o.p.	165	24	189
29	Fabricación de vehículos de motor, remolques y semirremolques	1.422	496	1.918
30	Fabricación de otro material transporte	7	2	9
31	Fabricación de muebles	112	24	136
32	Otras industrias manufactureras	38	46	84
33	Reparación e instalación de maquinaria y equipo	163	30	193
35	Suministro de energía eléctrica, gas, vapor y aire acondicionado	10	13	23
36	Captación, depuración y distribución de agua	16	2	18
37	Recogida y tratamiento de aguas residuales	3	2	5
38	Recogida, tratamiento y eliminación de residuos. Valorización	58	18	76
39	Actividades de descontaminación y otros servicios de gestión de residuos	0	0	0
41	Construcción de edificios	467	24	491
42	Ingeniería civil	43	3	46
43	Actividades de construcción especializada	692	58	750
45	Venta y reparación de vehículos de motor y motocicletas	201	34	235
46	Comercio al por mayor e intermediarios del comercio, excepto de vehículos de motor y motocicletas	802	476	1.278
47	Comercio al por menor, excepto de vehículos de motor y motocicletas	925	1.893	2.818
49	Transporte terrestre y por tubería	844	78	922
50	Transporte marítimo y por vías navegables interiores	0	0	0
51	Transporte aéreo	1	0	1
52	Almacenamiento y actividades anexas al transporte	941	418	1.359
53	Actividades postales y de correos	482	551	1.033

2.13. Contratos totales (incluidos conversiones en indefinidos) por actividad económica y género

Actividad económica		Hombres	Mujeres	Total
55	Servicios de alojamiento	736	1.019	1.755
56	Servicios de comidas y bebidas	3.324	4.425	7.749
58	Edición	48	75	123
59	Actividades cinematográficas, de vídeo y de programas de televisión, grabación de sonido y edición musical	126	105	231
60	Actividades de programación y emisión de radio y televisión	7	2	9
61	Telecomunicaciones	9	12	21
62	Programación, consultoría y otras actividades relacionadas con la informática	104	58	162
63	Servicios de información	3	3	6
64	Servicios financieros, excepto seguros y fondos de pensiones	31	49	80
65	Seguros, reaseguros y fondos de pensiones, excepto Seguridad Social obligatoria	4	7	11
66	Actividades auxiliares a los servicios financieros y a los seguros	10	18	28
68	Actividades inmobiliarias	15	33	48
69	Actividades jurídicas y de contabilidad	16	59	75
70	Actividades de las sedes centrales. Actividades de consultoría de gestión empresarial	26	34	60
71	Servicios técnicos de arquitectura e ingeniería. Ensayos y análisis técnicos	145	88	233
72	Investigación y desarrollo	33	27	60
73	Publicidad y estudios de mercado	165	334	499
74	Otras actividades profesionales, científicas y técnicas	99	129	228
75	Actividades veterinarias	1	14	15
77	Actividades de alquiler	109	30	139
78	Actividades relacionadas con el empleo	177	134	311
79	Actividades de agencias de viajes, operadores turísticos, servicios de reserva y actividades relacionadas con los mismos	29	50	79
80	Actividades de seguridad e investigación	247	58	305
81	Servicios a edificios y actividades de jardinería	466	1.715	2.181
82	Actividades administrativas de oficina y otras actividades auxiliares a las empresas	696	963	1.659
84	Administración pública y defensa. Seguridad Social obligatoria	191	434	625
85	Educación	350	538	888
86	Actividades sanitarias	227	400	627
87	Asistencia en establecimientos residenciales	170	1.116	1.286
88	Actividades de servicios sociales sin alojamiento	119	674	793
90	Actividades de creación, artísticas y espectáculos	824	342	1.166
91	Actividades de bibliotecas, archivos, museos y otras actividades culturales	38	78	116
92	Actividades de juegos de azar y apuestas	20	34	54
93	Actividades deportivas, recreativas y de entretenimiento	847	680	1.527
94	Actividades asociativas	123	224	347
95	Reparación de ordenadores, efectos personales y artículos de uso doméstico	36	34	70
96	Otros servicios personales	114	231	345
97	Actividades de los hogares como empleadores de personal doméstico	37	386	423
98	Actividades de los hogares como productores de bienes y servicios para uso propio	0	0	0
99	Actividades de organizaciones y organismos extraterritoriales	0	5	5
	Total	21.759	21.124	42.883

2.14. Contratos realizados por las Empresas de Trabajo Temporal según provincia *				
Mes	Huesca	Teruel	Zaragoza	Aragón
Enero	581	1.243	11.524	13.348
Febrero	437	934	8.628	9.999
Marzo	658	1.022	9.345	11.025
Abril	654	1.123	9.226	11.003
Mayo	1.340	1.200	11.719	14.259
Junio	1.281	971	10.760	13.012
Julio	1.940	1.107	10.935	13.982
Agosto	1.484	600	8.945	11.029
Septiembre	895	1.059	9.903	11.857
Octubre	678	915	10.855	12.448
Noviembre	574	977	9.676	11.227
Diciembre	561	893	8.583	10.037
Total año	11.083	12.044	120.099	143.226

* Con empresa usuaria identificada

2.15. Contratos realizados por tipo de jornada, tipo de contrato, grupo de edad y género								
Tipo de jornada		<25 años		25-44 años		>= 45 años		Total
		H	M	H	M	H	M	
Tiempo Completo	Indefinido	164	86	797	475	358	199	2.079
	Temporal	3.145	1.938	7.614	5.554	3.764	2.821	24.836
Tiempo Parcial	Indefinido	92	151	147	343	79	214	1.026
	Temporal	1.807	2.460	2.545	4.163	1.057	2.602	14.634
Fijo Discontinuo		34	14	93	63	63	41	308
Total		5.242	4.649	11.196	10.598	5.321	5.877	42.883

2.16. Ocupaciones ⁵ más contratadas (con 100 y más contratos) por género. (86,08% del total de la contratación)				
Código	Ocupación	Hombres	Mujeres	Total
5120	Camareros asalariados	3.011	3.326	6.337
9700	Peones de las industrias manufactureras	4.053	2.149	6.202
9210	Personal de limpieza de oficinas, hoteles y otros establecimientos similares	451	2.561	3.012
5220	Vendedores en tiendas y almacenes	478	1.451	1.929
9811	Peones del transporte de mercancías y descargadores	1.069	280	1.349
9310	Ayudantes de cocina	463	654	1.117
9511	Peones agrícolas (excepto en huertas, invernaderos, viveros y jardines)	841	144	985
4221	Empleados de servicios de correos (excepto empleados de mostrador)	327	530	857
3724	Monitores de actividades recreativas y de entretenimiento	333	465	798
5110	Cocineros asalariados	309	418	727
5824	Azafatos de tierra	147	486	633
2932	Compositores, músicos y cantantes	386	135	521

⁵ Según CNO-11 a 4 dígitos.

**2.16. Ocupaciones⁵ más contratadas (con 100 y más contratos) por género.
(86,08% del total de la contratación)**

Código	Ocupación	Hombres	Mujeres	Total
5710	Trabajadores de los cuidados personales a domicilio	13	498	511
5629	Trabajadores de los cuidados a las personas en servicios de salud no clasificados bajo otros epígrafes	62	436	498
5611	Auxiliares de enfermería hospitalaria	59	404	463
3723	Instructores de actividades deportivas	295	166	461
9229	Otro personal de limpieza	93	364	457
5721	Cuidadores de niños en guarderías y centros educativos	34	386	420
8432	Conductores asalariados de camiones	413	7	420
4500	Empleados administrativos con tareas de atención al público no clasificados bajo otros epígrafes	97	321	418
9100	Empleados domésticos	14	369	383
7701	Matarifes y trabajadores de las industrias cárnicas	231	145	376
8121	Operadores en instalaciones para la obtención y transformación de metales	196	172	368
8412	Conductores asalariados de automóviles, taxis y furgonetas	335	30	365
5492	Promotores de venta	35	304	339
4309	Empleados administrativos sin tareas de atención al público no clasificados bajo otros epígrafes	97	227	324
8159	Operadores de máquinas para fabricar productos textiles no clasificados bajo otros epígrafes	102	222	324
9820	Reponedores	183	131	314
7323	Ajustadores y operadores de máquinas-herramienta	221	91	312
5941	Vigilantes de seguridad y similares habilitados para ir armados	239	53	292
5500	Cajeros y taquilleros (excepto bancos)	26	259	285
8333	Operadores de carretillas elevadoras	268	12	280
9490	Otras ocupaciones elementales	175	105	280
9512	Peones agrícolas en huertas, invernaderos, viveros y jardines	217	42	259
7121	Albañiles	249	4	253
3739	Otros técnicos y profesionales de apoyo de actividades culturales y artísticas	203	38	241
2329	Profesores y profesionales de la enseñanza no clasificados bajo otros epígrafes	135	103	238
7899	Oficiales, operarios y artesanos de otros oficios no clasificados bajo otros epígrafes	198	31	229
3715	Animadores comunitarios	84	141	225
9602	Peones de la construcción de edificios	223	2	225
6110	Trabajadores cualificados en actividades agrícolas (excepto en huertas, invernaderos, viveros y jardines)	179	22	201
3128	Técnicos en metalurgia y minas	38	141	179
9530	Peones agropecuarios	133	41	174
4412	Recepcionistas (excepto de hoteles)	56	117	173
8209	Montadores y ensambladores no clasificados en otros epígrafes	120	40	160
9431	Ordenanzas	110	41	151
3510	Agentes y representantes comerciales	95	53	148
9520	Peones ganaderos	121	21	142
5899	Trabajadores de servicios personales no clasificados bajo otros epígrafes	89	45	134
2935	Actores	67	66	133
9432	Mozos de equipaje y afines	109	23	132
2121	Enfermeros no especializados	34	97	131

**2.16. Ocupaciones⁵ más contratadas (con 100 y más contratos) por género.
 (86,08% del total de la contratación)**

Código	Ocupación	Hombres	Mujeres	Total
2824	Profesionales del trabajo y la educación social	26	104	130
5811	Peluqueros	26	103	129
8201	Ensambladores de maquinaria mecánica	73	50	123
5942	Auxiliares de vigilante de seguridad y similares no habilitados para ir armados	80	36	116
4424	Teleoperadores	35	76	111
5833	Conserjes de edificios	68	41	109
7510	Electricistas de la construcción y afines	106	1	107
7312	Soldadores y oxicortadores	103	0	103
4422	Recepcionistas de hoteles	44	58	102

2.17. Ocupaciones más contratadas con contrato indefinido por grupo ocupacional

Código	Ocupación	Contratos Indefinidos		
		Iniciales	Conversiones	Total
GRUPO 1: Directores y Gerentes				
1221	Directores comerciales y de ventas	5	1	6
1315	Directores de empresas de abastecimiento, transporte, distribución y afines	3	3	6
GRUPO 2: Técnicos y profesionales científicos e intelectuales				
2932	Compositores, músicos y cantantes	23	0	23
2431	Ingenieros industriales y de producción	8	10	18
2152	Fisioterapeutas	7	10	17
2713	Analistas, programadores y diseñadores Web y multimedia	13	4	17
GRUPO 3: Técnicos; profesionales de apoyo				
3510	Agentes y representantes comerciales	28	22	50
3724	Monitores de actividades recreativas y de entretenimiento	24	17	41
3820	Programadores informáticos	31	9	40
3723	Instructores de actividades deportivas	16	11	27
GRUPO 4: Empleados contables, administrativos y otros empleados de oficina				
4500	Empleados administrativos con tareas de atención al público no clasificados bajo otros epígrafes	49	75	124
4309	Empleados administrativos sin tareas de atención al público no clasificados bajo otros epígrafes	46	52	98
4424	Teleoperadores	11	4	15
4113	Empleados de oficina de servicios estadísticos, financieros y bancarios	10	3	13
4412	Recepcionistas (excepto de hoteles)	9	4	13
GRUPO 5: Trabajadores de los servicios de restauración, personales, protección y vendedores				
5120	Camareros asalariados	131	185	316
5220	Vendedores en tiendas y almacenes	138	112	250
5110	Cocineros asalariados	45	42	87
5500	Cajeros y taquilleros (excepto bancos)	13	16	29
5811	Peluqueros	10	19	29
GRUPO 6: Trabajadores cualificados en el sector agrícola, ganadero, forestal y pesquero				
6110	Trabajadores cualificados en actividades agrícolas (excepto en huertas, invernaderos, viveros y jardines)	35	6	41
6410	Trabajadores cualificados en actividades forestales y del medio natural	3	7	10
6202	Trabajadores cualificados en actividades ganaderas de ovino y caprino	6	2	8
6205	Trabajadores cualificados en la avicultura y la cunicultura	2	4	6
GRUPO 7: Artesanos y trabajadores cualificados de las industrias manufactureras y la construcción (excepto operadores de instalaciones y maquinaria)				
7510	Electricistas de la construcción y afines	49	8	57
7401	Mecánicos y ajustadores de vehículos de motor	8	26	34
7121	Albañiles	5	26	31
7899	Oficiales, operarios y artesanos de otros oficios no clasificados bajo otros epígrafes	3	20	23
GRUPO 8: Operadores de instalaciones y maquinaria, y montadores				
8432	Conductores asalariados de camiones	57	69	126
8412	Conductores asalariados de automóviles, taxis y furgonetas	21	23	44
8440	Conductores de motocicletas y ciclomotores	27	2	29

2.17. Ocupaciones más contratadas con contrato indefinido por grupo ocupacional

Código	Ocupación	Contratos Indefinidos		
		Iniciales	Conversiones	Total
8333	Operadores de carretillas elevadoras	4	13	17
8420	Conductores de autobuses y tranvías	4	13	17
GRUPO 9: Ocupaciones elementales				
9700	Peones de las industrias manufactureras	54	100	154
9100	Empleados domésticos	139	0	139
9210	Personal de limpieza de oficinas, hoteles y otros establecimientos similares	63	64	127
9310	Ayudantes de cocina	37	38	75

3. Contratación de Trabajadores Extranjeros

3.1. Contratos realizados a trabajadores extranjeros por nacionalidad y provincia (24,43% de la contratación total)

País		Huesca	Teruel	Zaragoza	Total
642	Rumanía	445	286	2.195	2.926
504	Marruecos	211	188	789	1.188
558	Nicaragua	53	3	591	647
170	Colombia	88	38	447	573
686	Senegal	108	13	408	529
218	Ecuador	36	5	406	447
12	Argelia	35	7	356	398
862	Venezuela	48	14	238	300
100	Bulgaria	87	16	187	290
270	Gambia	75	3	112	190
466	Malí	123	12	47	182
214	Dominicana, República	48	10	123	181
380	Italia	51	6	122	179
76	Brasil	15	16	145	176
288	Ghana	52	5	96	153
604	Perú	9	8	130	147
620	Portugal	37	12	91	140
340	Honduras	19	4	104	127
32	Argentina	28	22	72	122
566	Nigeria	19	0	100	119
192	Cuba	20	10	82	112
804	Ucrania	30	8	74	112
	Resto	244	60	933	1.237
	Total	1.881	746	7.848	10.475

3.2. Contratos realizados a trabajadores extranjeros por nacionalidad y género

País		Hombres	Mujeres	Total
642	Rumanía	1.467	1.459	2.926
504	Marruecos	920	268	1.188
558	Nicaragua	184	463	647
170	Colombia	290	283	573
686	Senegal	439	90	529
218	Ecuador	234	213	447
12	Argelia	331	67	398
862	Venezuela	133	167	300
100	Bulgaria	153	137	290
270	Gambia	164	26	190
466	Malí	151	31	182
214	Dominicana, República	91	90	181
380	Italia	109	70	179
76	Brasil	61	115	176
288	Ghana	116	37	153
604	Perú	67	80	147

3.2. Contratos realizados a trabajadores extranjeros por nacionalidad y género

País		Hombres	Mujeres	Total
620	Portugal	80	60	140
340	Honduras	37	90	127
32	Argentina	48	74	122
566	Nigeria	100	19	119
192	Cuba	51	61	112
804	Ucrania	42	70	112
	Resto	690	547	1.237
	Total	5.958	4.517	10.475

3.3. CONTRATOS REALIZADOS A EXTRANJEROS POR GÉNERO Y GRUPO DE EDAD

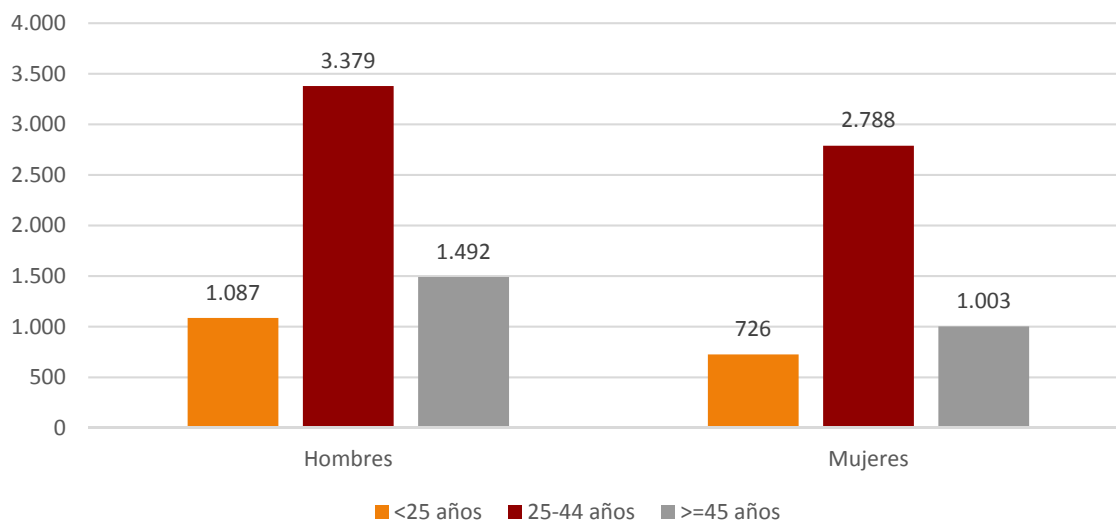

3.4. Ocupaciones más contratadas (30 y más trabajadores extranjeros) por género (87,44% del total de contratos de extranjeros)

Código	Ocupación	Hombres	Mujeres	Total
9700	Peones de las industrias manufactureras	1.197	553	1.750
5120	Camareros asalariados	480	759	1.239
9210	Personal de limpieza de oficinas, hoteles y otros establecimientos similares	211	799	1.010
9511	Peones agrícolas (excepto en huertas, invernaderos, viveros y jardines)	698	124	822
9811	Peones del transporte de mercancías y descargadores	439	92	531
9310	Ayudantes de cocina	129	220	349
5220	Vendedores en tiendas y almacenes	92	174	266
9100	Empleados domésticos	11	243	254
7701	Matarifes y trabajadores de las industrias cárnicas	163	71	234
5110	Cocineros asalariados	58	116	174
6110	Trabajadores cualificados en actividades agrícolas (excepto en huertas, invernaderos, viveros y jardines)	148	20	168
8159	Operadores de máquinas para fabricar productos textiles no clasificados bajo otros epígrafes	55	111	166
9229	Otro personal de limpieza	46	116	162
8432	Conductores asalariados de camiones	151	3	154
9512	Peones agrícolas en huertas, invernaderos, viveros y jardines	135	19	154
9602	Peones de la construcción de edificios	147	1	148
7121	Albañiles	143	2	145
9530	Peones agropecuarios	103	29	132
5629	Trabajadores de los cuidados a las personas en servicios de salud no clasificados bajo otros epígrafes	9	105	114
5710	Trabajadores de los cuidados personales a domicilio	2	98	100
5611	Auxiliares de enfermería hospitalaria	6	88	94
9820	Reponedores	49	45	94
9520	Peones ganaderos	77	15	92
8121	Operadores en instalaciones para la obtención y transformación de metales	55	33	88
8412	Conductores asalariados de automóviles, taxis y furgonetas	82	1	83
8333	Operadores de carretillas elevadoras	66	1	67
3128	Técnicos en metalurgia y minas	6	54	60
7899	Oficiales, operarios y artesanos de otros oficios no clasificados bajo otros epígrafes	56	3	59
9490	Otras ocupaciones elementales	37	19	56
6120	Trabajadores cualificados en huertas, invernaderos, viveros y jardines	32	9	41
9432	Mozos de equipaje y afines	37	4	41
8154	Operadores de máquinas de blanquear, teñir, estampar y acabar textiles	9	30	39
9431	Ordenanzas	37	2	39
7199	Otros trabajadores de las obras estructurales de construcción no clasificados bajo otros epígrafes	36	1	37
5824	Azafatos de tierra	6	29	35
8321	Operadores de maquinaria agrícola móvil	35	0	35
7510	Electricistas de la construcción y afines	33	1	34

3.4. Ocupaciones más contratadas (30 y más trabajadores extranjeros) por género (87,44% del total de contratos de extranjeros)

Código	Ocupación	Hombres	Mujeres	Total
8160	Operadores de máquinas para elaborar productos alimenticios, bebidas y tabaco	23	10	33
4500	Empleados administrativos con tareas de atención al público no clasificados bajo otros epígrafes	8	22	30
8209	Montadores y ensambladores no clasificados en otros epígrafes	21	9	30

3.5. Contratos realizados a trabajadores extranjeros por actividad económica

Actividad Económica		Hombres	Mujeres	Total
01	Agricultura, ganadería, caza y servicios relacionados con las mismas	1.305	207	1.512
02	Silvicultura y explotación forestal	29	3	32
03	Pesca y acuicultura	0	0	0
05	Extracción de antracita, hulla y lignito	0	0	0
06	Extracción de crudo de petróleo y gas natural	0	0	0
07	Extracción de minerales metálicos	0	0	0
08	Otras industrias extractivas	3	0	3
09	Actividades de apoyo a las industrias extractivas	0	0	0
10	Industria de la alimentación	427	280	707
11	Fabricación de bebidas	2	3	5
12	Industria del tabaco	0	0	0
13	Industria textil	49	92	141
14	Confección de prendas de vestir	9	14	23
15	Industria del cuero y del calzado	8	7	15
16	Industria de la madera y del corcho, excepto muebles. Cestería y espartería	9	3	12
17	Industria del papel	27	1	28
18	Artes gráficas y reproducción de soportes grabados	4	7	11
19	Coquerías y refino de petróleo	0	0	0
20	Industria química	11	11	22
21	Fabricación de productos farmacéuticos	1	1	2
22	Fabricación de productos de caucho y plásticos	116	50	166
23	Fabricación de otros productos minerales no metálicos	51	2	53
24	Metalurgia. Fabricación de productos de hierro, acero y ferroaleaciones	23	1	24
25	Fabricación de productos metálicos, excepto maquinaria y equipo	103	23	126
26	Fabricación de productos informáticos, electrónicos y ópticos	8	56	64
27	Fabricación de material y equipo eléctrico	20	38	58
28	Fabricación de maquinaria y equipo n.c.o.p.	28	4	32
29	Fabricación de vehículos de motor, remolques y semirremolques	269	73	342
30	Fabricación de otro material transporte	0	0	0
31	Fabricación de muebles	26	1	27
32	Otras industrias manufactureras	8	15	23
33	Reparación e instalación de maquinaria y equipo	28	11	39
35	Suministro de energía eléctrica, gas, vapor y aire acondicionado	2	0	2
36	Captación, depuración y distribución de agua	6	0	6
37	Recogida y tratamiento de aguas residuales	0	0	0
38	Recogida, tratamiento y eliminación de residuos. Valorización	15	2	17
39	Actividades de descontaminación y otros servicios de gestión de residuos	0	0	0

3.5. Contratos realizados a trabajadores extranjeros por actividad económica

Actividad Económica		Hombres	Mujeres	Total
41	Construcción de edificios	264	4	268
42	Ingeniería civil	6	0	6
43	Actividades de construcción especializada	232	7	239
45	Venta y reparación de vehículos de motor y motocicletas	29	3	32
46	Comercio al por mayor e intermediarios del comercio, excepto de vehículos de motor y motocicletas	247	139	386
47	Comercio al por menor, excepto de vehículos de motor y motocicletas	159	259	418
49	Transporte terrestre y por tubería	323	13	336
50	Transporte marítimo y por vías navegables interiores	0	0	0
51	Transporte aéreo	0	0	0
52	Almacenamiento y actividades anexas al transporte	482	162	644
53	Actividades postales y de correos	44	7	51
55	Servicios de alojamiento	150	314	464
56	Servicios de comidas y bebidas	583	1.109	1.692
58	Edición	8	16	24
59	Actividades cinematográficas, de vídeo y de programas de televisión, grabación de sonido y edición musical	9	2	11
60	Actividades de programación y emisión de radio y televisión	0	0	0
61	Telecomunicaciones	2	5	7
62	Programación, consultoría y otras actividades relacionadas con la informática	8	4	12
63	Servicios de información	0	0	0
64	Servicios financieros, excepto seguros y fondos de pensiones	0	1	1
65	Seguros, reaseguros y fondos de pensiones, excepto seguridad social obligatoria	0	0	0
66	Actividades auxiliares a los servicios financieros y a los seguros	1	0	1
68	Actividades inmobiliarias	3	4	7
69	Actividades jurídicas y de contabilidad	0	1	1
70	Actividades de las sedes centrales. Actividades de consultoría de gestión empresarial	3	2	5
71	Servicios técnicos de arquitectura e ingeniería. Ensayos y análisis técnicos	21	18	39
72	Investigación y desarrollo	2	6	8
73	Publicidad y estudios de mercado	7	17	24
74	Otras actividades profesionales, científicas y técnicas	18	32	50
75	Actividades veterinarias	0	0	0
77	Actividades de alquiler	20	3	23
78	Actividades relacionadas con el empleo	43	29	72
79	Actividades de agencias de viajes, operadores turísticos, servicios de reserva y actividades relacionadas con los mismos	0	2	2
80	Actividades de seguridad e investigación	12	12	24
81	Servicios a edificios y actividades de jardinería	213	434	647
82	Actividades administrativas de oficina y otras actividades auxiliares a las empresas	191	98	289
84	Administración pública y defensa. Seguridad social obligatoria	16	27	43
85	Educación	21	34	55
86	Actividades sanitarias	8	42	50
87	Asistencia en establecimientos residenciales	40	292	332
88	Actividades de servicios sociales sin alojamiento	22	100	122
90	Actividades de creación, artísticas y espectáculos	48	12	60
91	Actividades de bibliotecas, archivos, museos y otras actividades culturales	0	11	11
92	Actividades de juegos de azar y apuestas	8	11	19
93	Actividades deportivas, recreativas y de entretenimiento	77	53	130

3.5. Contratos realizados a trabajadores extranjeros por actividad económica

Actividad Económica		Hombres	Mujeres	Total
94	Actividades asociativas	6	9	15
95	Reparación de ordenadores, efectos personales y artículos de uso doméstico	14	20	34
96	Otros servicios personales	18	53	71
97	Actividades de los hogares como empleadores de personal doméstico	13	244	257
98	Actividades de los hogares como productores de bienes y servicios para uso propio	0	0	0
99	Actividades de organizaciones y organismos extraterritoriales	0	1	1
Total		5.958	4.517	10.475