



**INFORME MENSUAL
DE PARO REGISTRADO Y CONTRATOS
INSTITUTO ARAGONÉS DE EMPLEO**



**ARAGÓN
NOVIEMBRE
2018**

ÍNDICE

1. Paro registrado

1.1.	Evolución del paro registrado según ámbito territorial	4
1.2.	Evolución mensual del paro registrado	4
1.3.	Paro registrado por género	4
1.4.	Evolución mensual por género	5
1.5.	Evolución mensual por grupo de edad	5
1.6.	Paro registrado por grupo de edad, provincia y género	6
1.7.	Paro registrado por género y grupo de edad	6
1.8.	Porcentaje que supone cada segmento de edad respecto al total de cada género	7
1.9.	Paro registrado por nivel académico, provincia y género	7
1.10.	Porcentaje que representa cada nivel académico respecto al total de cada género	8
1.11.	Paro registrado por nivel académico y grupo de edad. Hombres	8
1.12.	Paro registrado por nivel académico y grupo de edad. Mujeres	9
1.13.	Trabajadores parados de larga duración por grupo de edad	9
1.14.	Duración media de la demanda en desempleo según grupo de edad y género	9
1.15.	Duración media de la demanda en desempleo según nivel académico y género	10
1.16.	Ámbito de búsqueda de empleo en el que el demandante está dispuesto a trabajar	10
1.17.	Parados con Formación Profesional por Área de Conocimiento	11
1.18.	Parados con titulaciones universitarias por Área de Conocimiento	13
1.19.	Actividad económica de la última empresa en la que los trabajadores han prestado sus servicios	15
1.20.	Trabajadores sin empleo anterior según género y grupo de edad	17
1.21.	Trabajadores con una discapacidad igual o superior al 33%	17
1.22.	Trabajadores extranjeros según género y grupo de edad	18
1.23.	Porcentaje de trabajadores extranjeros en los trabajadores parados	18

2. Contratación

2.1.	Total contratos según ámbito territorial	19
2.2.	Evolución mensual de la contratación	19
2.3.	Contratos por modalidad y provincia	20
2.4.	Contratos por modalidad. Evolución mensual	20
2.5.	Evolución mensual de los contratos por género	22
2.6.	Evolución mensual de los contratos por tramo de edad	22
2.7.	Contratos por grupo de edad	23
2.8.	Contratos por género y grupo de edad	23
2.9.	Contratos por género y provincia	24
2.10.	Contratos indefinidos totales por género y grupo de edad	24
2.11.	Contratos por nivel académico, género, contratos indefinidos y duración media en días	24
2.12.	Contratos iniciales por sector de actividad económica	25
2.13.	Contratos totales por actividad económica y género	26
2.14.	Contratos realizados por las empresas de trabajo temporal según provincia	28
2.15.	Contratos realizados por tipo de jornada, tipo de contrato, grupo de edad y género	28
2.16.	Ocupaciones más contratadas (con 100 y más contratos) por género	28
2.17.	Ocupaciones más contratadas con contrato indefinido por grupo ocupacional	31

3. Contratación de trabajadores extranjeros

3.1.	Contratos realizados a trabajadores extranjeros por nacionalidad y provincia	33
3.2.	Contratos realizados a trabajadores extranjeros por nacionalidad y género	33
3.3.	Contratos realizados a trabajadores extranjeros por género y grupo de edad	34
3.4.	Ocupaciones más contratadas (con 30 y más trabajadores extranjeros) por género	35
3.5.	Contratos realizados a trabajadores extranjeros por actividad económica	36

1. Paro Registrado

1.1. Evolución del paro registrado según ámbito territorial

Ámbito	Noviembre 2018	Variación mes anterior		Variación año anterior	
		Total	%	Total	%
Huesca	8.876	-17	-0,19%	-838	-8,63%
Teruel	5.687	146	2,63%	-725	-11,31%
Zaragoza	51.921	511	0,99%	-2.944	-5,37%
Aragón	66.484	640	0,97%	-4.507	-6,35%
España	3.252.867	-1.836	-0,06%	-221.414	-6,37%

1.2. EVOLUCIÓN MENSUAL DEL PARO REGISTRADO

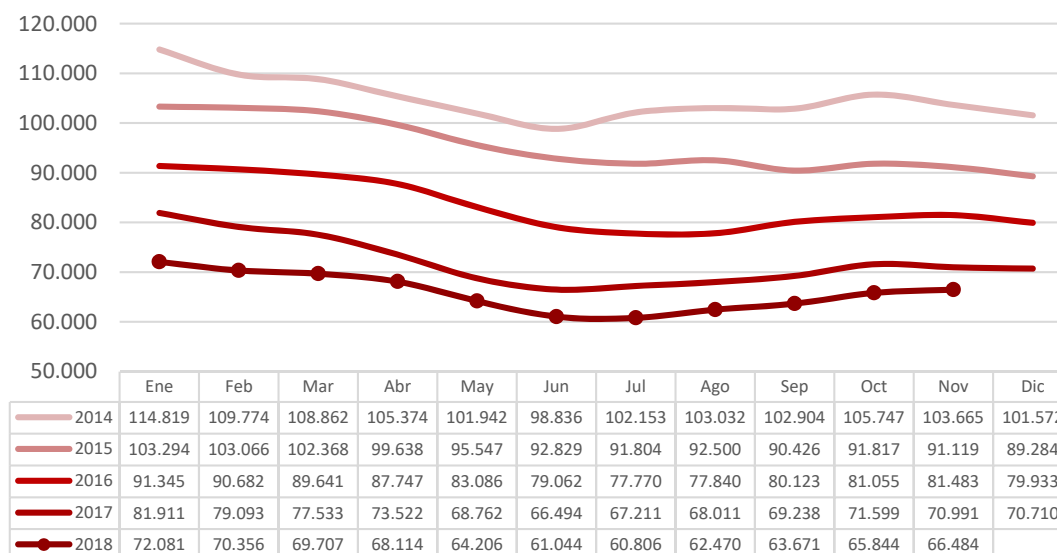

1.3. PARO REGISTRADO POR GÉNERO (%)

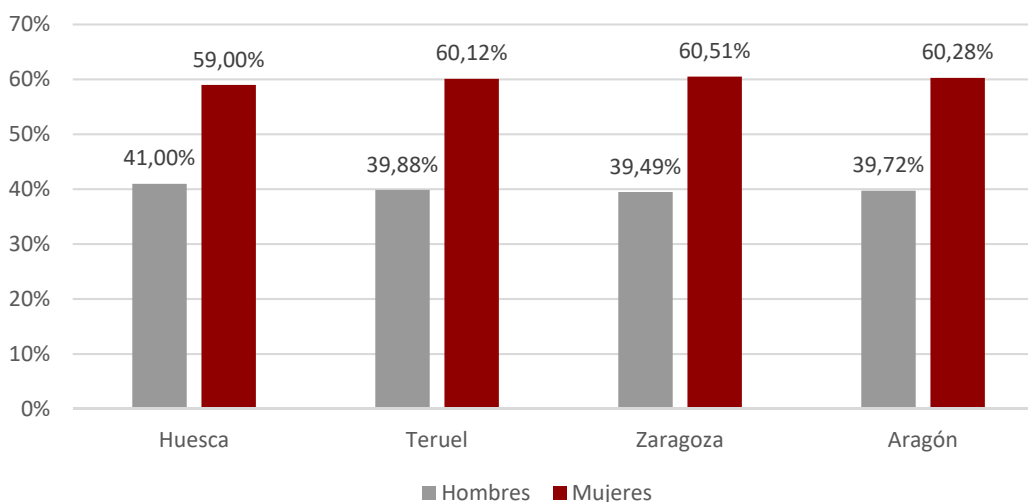

1.4. EVOLUCIÓN MENSUAL POR GÉNERO

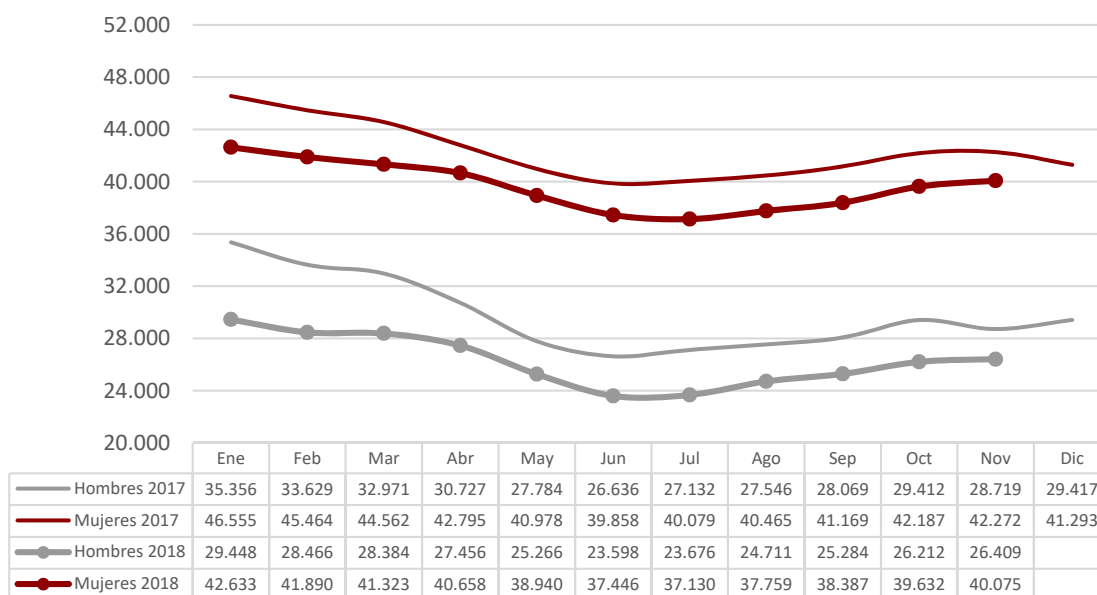

1.5. EVOLUCIÓN MENSUAL POR GRUPO DE EDAD

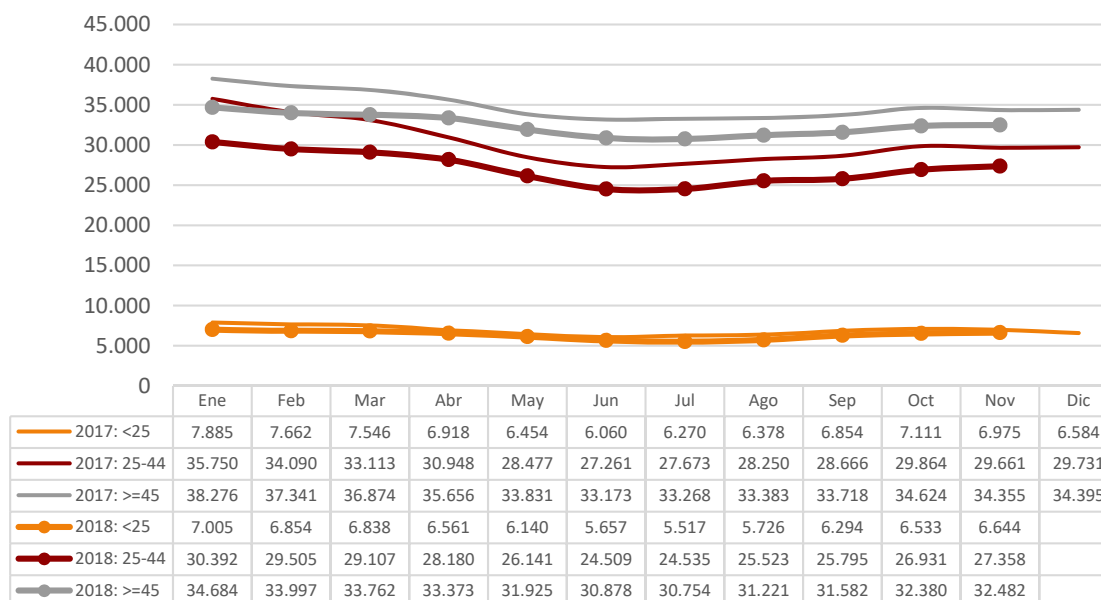

1.6. Paro registrado por grupo de edad, provincia y género

Edad	Huesca		Teruel		Zaragoza		Aragón	
	H	M	H	M	H	M	H	M
<20	163	122	86	97	834	643	1.083	862
20-24	342	379	191	250	1.703	1.834	2.236	2.463
25-29	363	524	209	322	1.800	2.568	2.372	3.414
30-34	333	613	211	346	1.735	3.104	2.279	4.063
35-39	379	665	220	386	2.030	3.588	2.629	4.639
40-44	392	674	208	423	2.270	3.995	2.870	5.092
45-49	387	621	257	424	2.471	3.849	3.115	4.894
50-54	401	553	292	423	2.514	3.798	3.207	4.774
55-59	464	576	350	433	2.929	4.201	3.743	5.210
>=60	415	510	244	315	2.216	3.839	2.875	4.664
Total	3.639	5.237	2.268	3.419	20.502	31.419	26.409	40.075

1.7. PARO REGISTRADO POR GÉNERO Y GRUPO DE EDAD

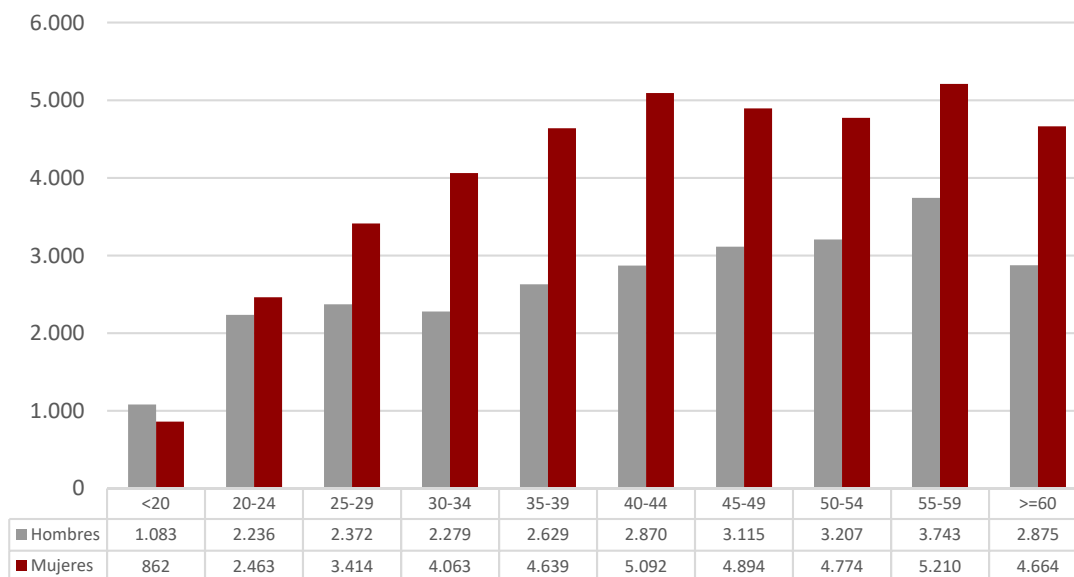

1.8. PORCENTAJE QUE SUPONE CADA SEGMENTO DE EDAD RESPECTO AL TOTAL DE CADA GÉNERO

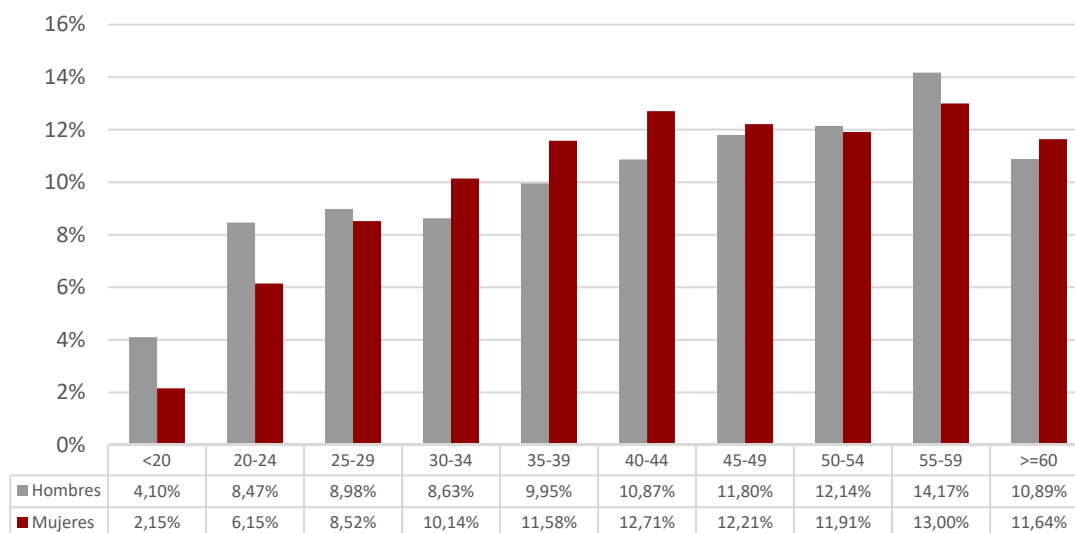

1.9. Paro registrado por nivel académico, provincia y género

Nivel Académico	Huesca		Teruel		Zaragoza		Aragón	
	H	M	H	M	H	M	H	M
Educación Primaria o inferior	1.028	1.544	670	1.012	4.050	5.761	5.748	8.317
Primera Etapa de Educ. Secundaria	1.686	1.958	1.112	1.380	10.855	14.988	13.653	18.326
Segunda Etapa de Educ. Secundaria:								
- Bachillerato	304	385	114	175	1.696	2.535	2.114	3.095
- Enseñanza media de formación profesional	194	389	146	323	1.355	2.616	1.695	3.328
Enseñanza Superior:								
- De formación profesional	186	353	106	197	1.064	1.946	1.356	2.496
- Universitaria	241	608	120	332	1.482	3.573	1.843	4.513
Total	3.639	5.237	2.268	3.419	20.502	31.419	26.409	40.075

1.10. PORCENTAJE QUE REPRESENTA CADA NIVEL ACADÉMICO RESPECTO AL TOTAL DE CADA GÉNERO

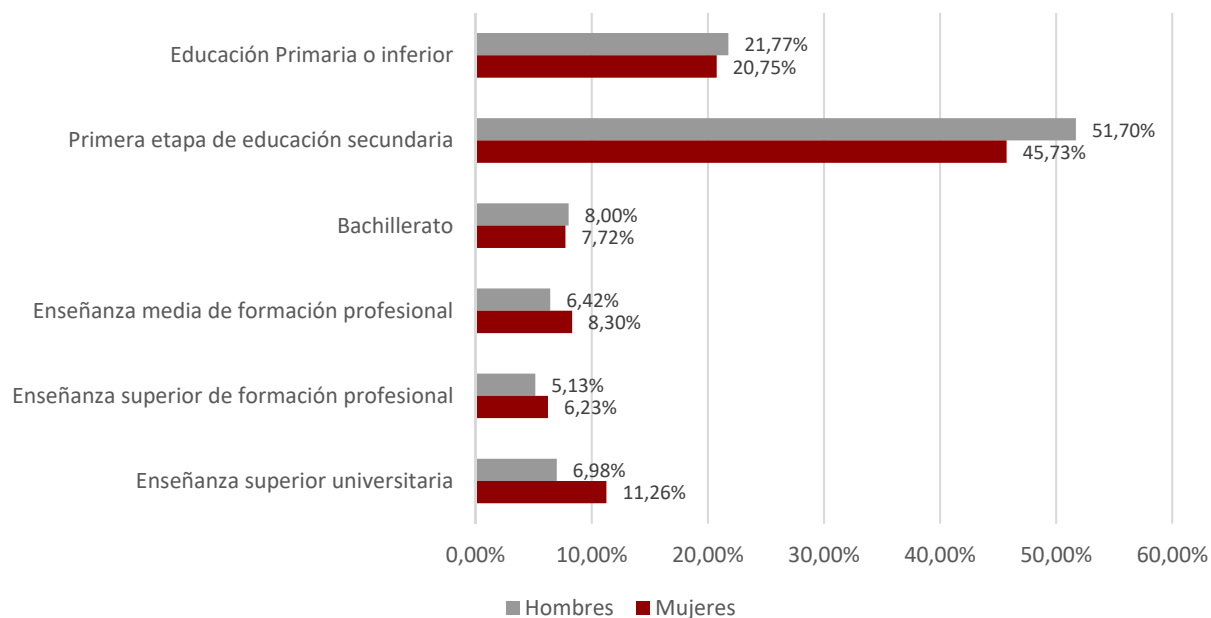

1.11. Paro registrado por nivel académico y grupo de edad. Hombres

Nivel Académico	< 25 años		25 – 44 años		≥45 años	
	T	%	T	%	T	%
Educación Primaria o inferior	502	15,13%	2.149	21,17%	3.097	23,93%
Primera Etapa de Educ. Secundaria	2.031	61,19%	4.789	47,18%	6.833	52,81%
Segunda Etapa de Educ. Secundaria:						
- Bachillerato	246	7,41%	632	6,23%	1.236	9,55%
- Enseñanza media de formación profesional	278	8,38%	888	8,75%	529	4,09%
Enseñanza Superior:						
- De formación profesional	162	4,88%	742	7,31%	452	3,49%
- Universitaria	100	3,01%	950	9,36%	793	6,13%
Total	3.319	100,00%	10.150	100,00%	12.940	100,00%

1.12. Paro registrado por nivel académico y grupo de edad. Mujeres						
Nivel Académico	< 25 años		25 – 44 años		≥ 45 años	
	T	%	T	%	T	%
Educación Primaria o inferior	546	16,42%	4.132	24,01%	3.639	18,62%
Primera Etapa de Educ. Secundaria	1.801	54,17%	6.371	37,02%	10.154	51,96%
Segunda Etapa de Educ. Secundaria:						
- Bachillerato	261	7,85%	1.145	6,65%	1.689	8,64%
- Enseñanza media de formación profesional	259	7,79%	1.507	8,76%	1.562	7,99%
Enseñanza Superior:						
- De formación profesional	193	5,80%	1.414	8,22%	889	4,55%
- Universitaria	265	7,97%	2.639	15,34%	1.609	8,23%
Total	3.325	100,00%	17.208	100,00%	19.542	100,00%

1.13. Trabajadores parados de larga duración* por grupo de edad y género						
Edad	Nº Parados			% variación mes anterior		
	Hombres	Mujeres	Total	Hombres	Mujeres	Total
<25 años	223	350	573	-0,89%	2,34%	1,06%
25-44 años	1.596	4.562	6.158	-1,12%	0,09%	-0,23%
≥45 años	5.597	10.163	15.760	-0,74%	-0,04%	-0,29%
Total	7.416	15.075	22.491	-0,83%	0,05%	-0,24%

*Más de 12 meses como desempleado.

1.14. Duración media de la demanda en desempleo según grupo de edad y género (días)			
Edad	Hombres	Mujeres	Total
<20	98	123	109
20-24	126	166	147
25-29	167	222	200
30-34	233	328	294
35-39	265	400	351
40-44	344	469	424
45-49	474	585	542
50-54	619	712	675
55-59	833	968	911
≥60	1.157	1.475	1.354
Total	489	625	571

1.15. Duración media de la demanda en desempleo según nivel académico y género (días)

Nivel Académico	Hombres	Mujeres	Total
Educación Primaria o inferior	418	550	496
Primera Etapa de Educación. Secundaria	535	740	653
Segunda Etapa de Educación Secundaria:			
- Bachillerato	600	640	624
- Enseñanza media de formación profesional	339	526	463
Enseñanza Superior:			
- De formación profesional	386	441	421
- Universitaria	453	458	456
Total	489	625	571

1.16. Ámbito de búsqueda de empleo en el que el demandante está dispuesto a trabajar

Ámbito	T	%
Municipio, comarca o restringido*	48.472	72,91%
Provincia	12.793	19,24%
Aragón	3.186	4,79%
España	1.280	1,93%
Extranjero	753	1,13%
Total	66.484	100,00%

*El ámbito restringido se refiere a un territorio muy concreto y definido, formado por varios municipios que no es preciso que sean colindantes y/o varias provincias.

1.17.1. Parados con Formación Profesional de Grado Medio por Área de Conocimiento⁽¹⁾.

Área de Conocimiento		Hombres	Mujeres	Total	Duración media en desempleo (días)
345	Administración y gestión de empresas	289	1.801	2.090	594
723	Enfermería y atención a enfermos	84	976	1.060	321
815	Peluquería y servicios de belleza	5	399	404	418
520	Mecánica, electrónica y otra formación técnica	266	3	269	374
525	Vehículos de motor, barcos y aeronaves	223	4	227	226
811	Hostelería	65	154	219	390
523	Electrónica y automática	174	5	179	428
521	Maquinaria y metalurgia	173	3	176	411
761	Cuidado de niños y servicios para jóvenes	1	171	172	607
341	Ventas al por mayor y al por menor	29	99	128	411
727	Farmacia	10	112	122	278
481	Ciencias de la computación	88	24	112	163
213	Técnicas audiovisuales y medios de comunicación	47	63	110	370
522	Electricidad y energía	91	3	94	243
621	Producción agrícola y explotación ganadera	42	44	86	406
524	Procesos químicos	24	60	84	476
813	Deportes	60	23	83	212
582	Construcción e ingeniería civil	51	17	68	576
623	Silvicultura	42	8	50	204
542	Industria textil, confección, del calzado y piel	1	43	44	557
543	Industrias de otros materiales (madera, papel, plástico, vidrio, piedra, arcilla, materiales artificiales, etc.)	30	11	41	311
212	Música y artes del espectáculo	10	25	35	383
541	Industria de la alimentación	12	23	35	172
814	Servicios domésticos	0	25	25	636
622	Horticultura	17	6	23	302
215	Artesanía	9	5	14	276
861	Protección de la propiedad y de las personas	1	0	1	14

¹ A partir de julio 2015 y debido al elevado número actual de titulaciones académicas, la información sobre el número de parados por titulación se agrupa por Área de Conocimiento. Una persona tiene la posibilidad de anotar en su demanda hasta 4 titulaciones que pueden ser incluso de la misma Área de Conocimiento.

1.17.2. Parados con Formación Profesional de Grado Superior por Área de Conocimiento⁽²⁾.

	Área de Conocimiento	Hombres	Mujeres	Total	Duración media en desempleo (días)
345	Administración y gestión de empresas	204	1.092	1.296	503
481	Ciencias de la computación	156	219	375	500
213	Técnicas audiovisuales y medios de comunicación	111	176	287	338
143	Formación de docentes de enseñanza infantil	7	275	282	267
523	Electrónica y automática	204	19	223	512
725	Tecnología de diagnóstico y tratamiento médico	35	188	223	316
521	Maquinaria y metalurgia	109	22	131	415
342	Marketing y publicidad	36	80	116	283
811	Hostelería	34	70	104	224
522	Electricidad y energía	98	4	102	509
524	Procesos químicos	32	69	101	331
724	Estudios dentales	20	80	100	323
346	Secretariado y trabajo administrativo	5	92	97	618
812	Viajes, turismo y ocio	24	67	91	341
525	Vehículos de motor, barcos y aeronaves	90	0	90	322
582	Construcción e ingeniería civil	34	56	90	597
815	Peluquería y servicios de belleza	3	71	74	365
214	Diseño	13	60	73	650
852	Entornos naturales y vida salvaje	48	24	72	103
341	Ventas al por mayor y al por menor	19	50	69	338
813	Deportes	49	13	62	156
762	Trabajo social y orientación	6	51	57	321
322	Biblioteconomía, documentación y archivos	6	45	51	228
726	Terapia y rehabilitación	9	31	40	362
520	Mecánica, electrónica y otra formación técnica	34	1	35	359
720	Salud	7	27	34	261
862	Salud y seguridad en el trabajo	14	16	30	344
211	Bellas Artes	10	19	29	597
542	Industria textil, confección, del calzado y piel	1	28	29	467
621	Producción agrícola y explotación ganadera	15	11	26	259
215	Artesanía	2	16	18	603
581	Arquitectura y urbanismo	7	9	16	680
543	Industrias de otros materiales (madera, papel, plástico, vidrio, piedra, arcilla, materiales artificiales, etc.)	11	4	15	446
541	Industria de la alimentación	2	9	11	196
721	Medicina	3	8	11	340
223	Lenguas y dialectos españoles	1	9	10	215
312	Sociología, antropología y geografía social y cultural	0	6	6	157
624	Pesca	1	0	1	16

² A partir de julio 2015 y debido al elevado número actual de titulaciones académicas, la información sobre el número de parados por titulación se agrupa por Área de Conocimiento. Una persona tiene la posibilidad de anotar en su demanda hasta 4 titulaciones que pueden ser incluso de la misma Área de Conocimiento.

1.18. Parados con titulaciones universitarias por Área de Conocimiento⁽³⁾.

	Área de Conocimiento	Hombres	Mujeres	Total	Duración media en desempleo (días)
345	Administración y gestión de empresas	210	551	761	467
380	Derecho	159	367	526	571
144	Formación de docentes de enseñanza primaria	66	288	354	640
340	Enseñanza comercial y administración	95	231	326	534
340	Enseñanza comercial y administración	95	231	326	534
762	Trabajo social y orientación	36	248	284	344
225	Historia y arqueología	95	147	242	664
311	Psicología	37	198	235	347
812	Viajes, turismo y ocio	31	200	231	436
211	Bellas Artes	33	195	228	448
723	Enfermería y atención a enfermos	26	184	210	214
140	Formación de personal docente y ciencias de la educación	63	119	182	174
314	Economía	60	116	176	592
421	Biología y bioquímica	42	116	158	417
581	Arquitectura y urbanismo	65	93	158	376
442	Química	43	92	135	441
222	Lenguas extranjeras	17	111	128	696
641	Veterinaria	33	86	119	483
312	Sociología, antropología y geografía social y cultural	42	76	118	381
726	Terapia y rehabilitación	17	96	113	157
520	Mecánica, electrónica y otra formación técnica	73	36	109	405
721	Medicina	16	87	103	312
146	Formación de docentes de formación profesional	24	65	89	279
443	Geología y meteorología	30	56	86	328
223	Lenguas y dialectos españoles	13	72	85	681
521	Maquinaria y metalurgia	63	21	84	379
522	Electricidad y energía	56	27	83	429
524	Procesos químicos	27	53	80	664
541	Industria de la alimentación	25	55	80	187
523	Electrónica y automática	56	21	77	542
342	Marketing y publicidad	18	56	74	164
321	Periodismo	23	50	73	217
226	Filosofía y ética	24	43	67	572
813	Deportes	42	17	59	113
142	Ciencias de la educación	4	50	54	280

³ A partir de julio 2015 y debido al elevado número actual de titulaciones académicas, la información sobre el número de parados por titulación se agrupa por Área de Conocimiento.

Una persona tiene la posibilidad de anotar en su demanda hasta 4 titulaciones que pueden ser incluso de la misma Área de Conocimiento.

1.18. Parados con titulaciones universitarias por Área de Conocimiento⁽³⁾.

	Área de Conocimiento	Hombres	Mujeres	Total	Duración media en desempleo (días)
213	Técnicas audiovisuales y medios de comunicación	12	41	53	284
481	Ciencias de la computación	33	19	52	377
621	Producción agrícola y explotación ganadera	19	33	52	210
322	Biblioteconomía, documentación y archivos	3	46	49	473
214	Diseño	4	39	43	589
422	Ciencias del medio ambiente	17	26	43	278
727	Farmacia	5	36	41	204
582	Construcción e ingeniería civil	24	13	37	531
441	Física	26	6	32	455
220	Humanidades	7	17	24	120
313	Ciencias políticas	7	17	24	389
462	Estadística	6	17	23	702
461	Matemáticas	8	13	21	817
212	Música y artes del espectáculo	9	11	20	437
343	Finanzas, banca y seguros	5	15	20	203
622	Horticultura	9	11	20	315
623	Silvicultura	14	6	20	182
862	Salud y seguridad en el trabajo	12	8	20	277
725	Tecnología de diagnóstico y tratamiento médico	5	10	15	137
344	Contabilidad y gestión de impuestos	3	7	10	193
852	Entornos naturales y vida salvaje	2	5	7	51
221	Religión	3	3	6	651
341	Ventas al por mayor y al por menor	4	2	6	643
542	Industria textil, confección, del calzado y piel	1	4	5	396
145	Formación de docentes de enseñanza de temas especiales	3	1	4	62
724	Estudios dentales	0	4	4	139
100	Educación	0	2	2	399
440	Ciencias físicas, químicas, geológicas	1	1	2	112
460	Matemáticas y estadística	0	2	2	66
525	Vehículos de motor, barcos y aeronaves	2	0	2	225
544	Minería y extracción	0	2	2	472
720	Salud	0	2	2	138
760	Servicios sociales	0	2	2	42
850	Protección del medio ambiente	1	1	2	413
851	Control y tecnología medioambiental	0	2	2	210
863	Enseñanza militar	2	0	2	497
624	Pesca	0	1	1	241
640	Salud y cuidados de animales	0	1	1	388
840	Servicios de transporte	1	0	1	38
880	Calidad	0	1	1	73

1.19. Actividad económica de la última empresa en la que los trabajadores han prestado sus servicios

Actividad económica		Hombres	Mujeres	Total
01	Agricultura, ganadería, caza y servicios relacionados con las mismas	2.646	1.443	4.089
02	Silvicultura y explotación forestal	108	41	149
03	Pesca y acuicultura	7	5	12
05	Extracción de antracita, hulla y lignito	51	4	55
06	Extracción de crudo de petróleo y gas natural	1	1	2
07	Extracción de minerales metálicos	8	0	8
08	Otras industrias extractivas	25	14	39
09	Actividades de apoyo a las industrias extractivas	2	0	2
10	Industria de la alimentación	569	947	1.516
11	Fabricación de bebidas	67	56	123
12	Industria del tabaco	4	5	9
13	Industria textil	51	244	295
14	Confección de prendas de vestir	42	433	475
15	Industria del cuero y del calzado	90	185	275
16	Industria de la madera y del corcho, excepto muebles; cestería y espartería	122	36	158
17	Industria del papel	51	38	89
18	Artes gráficas y reproducción de soportes grabados	66	86	152
19	Coquerías y refino de petróleo	0	3	3
20	Industria química	100	97	197
21	Fabricación de productos farmacéuticos	17	28	45
22	Fabricación de productos de caucho y plásticos	144	162	306
23	Fabricación de otros productos minerales no metálicos	137	44	181
24	Metalurgia; fabricación de productos de hierro, acero y ferroaleaciones	184	58	242
25	Fabricación de productos metálicos, excepto maquinaria y equipo	483	167	650
26	Fabricación de productos informáticos, electrónicos y ópticos	37	73	110
27	Fabricación de material y equipo eléctrico	175	159	334
28	Fabricación de maquinaria y equipo n.c.o.p.	228	88	316
29	Fabricación de vehículos de motor, remolques y semirremolques	408	342	750
30	Fabricación de otro material de transporte	19	6	25
31	Fabricación de muebles	248	95	343
32	Otras industrias manufactureras	86	108	194
33	Reparación e instalación de maquinaria y equipo	132	40	172
35	Suministro de energía eléctrica, gas, vapor y aire acondicionado	32	10	42
36	Captación, depuración y distribución de agua	77	13	90
37	Recogida y tratamiento de aguas residuales	5	3	8
38	Recogida, tratamiento y eliminación de residuos; valorización	239	116	355
39	Actividades de descontaminación y otros servicios de gestión de residuos	2	0	2
41	Construcción de edificios	1.502	206	1.708
42	Ingeniería civil	130	23	153
43	Actividades de construcción especializada	1.766	355	2.121
45	Venta y reparación de vehículos de motor y motocicletas	345	112	457

1.19. Actividad económica de la última empresa en la que los trabajadores han prestado sus servicios

	Actividad económica	Hombres	Mujeres	Total
46	Comercio al por mayor e intermediarios del comercio, excepto de vehículos de motor y motocicletas	991	1.594	2.585
47	Comercio al por menor, excepto de vehículos de motor y motocicletas	1.236	4.732	5.968
49	Transporte terrestre y por tubería	745	238	983
50	Transporte marítimo y por vías navegables interiores	3	6	9
51	Transporte aéreo	7	10	17
52	Almacenamiento y actividades anexas al transporte	286	186	472
53	Actividades postales y de correos	120	229	349
55	Servicios de alojamiento	326	890	1.216
56	Servicios de comidas y bebidas	1.657	4.302	5.959
58	Edición	30	52	82
59	Actividades cinematográficas, de vídeo y de programas de televisión, grabación de sonido y edición musical	56	60	116
60	Actividades de programación y emisión de radio y televisión	13	6	19
61	Telecomunicaciones	76	66	142
62	Programación, consultoría y otras actividades relacionadas con la informática	153	117	270
63	Servicios de información	37	38	75
64	Servicios financieros, excepto seguros y fondos de pensiones	278	138	416
65	Seguros, reaseguros y fondos de pensiones, excepto Seguridad Social obligatoria	25	31	56
66	Actividades auxiliares a los servicios financieros y a los seguros	36	82	118
68	Actividades inmobiliarias	75	171	246
69	Actividades jurídicas y de contabilidad	70	283	353
70	Actividades de las sedes centrales; actividades de consultoría de gestión empresarial	37	104	141
71	Servicios técnicos de arquitectura e ingeniería; ensayos y análisis técnicos	135	156	291
72	Investigación y desarrollo	61	61	122
73	Publicidad y estudios de mercado	153	248	401
74	Otras actividades profesionales, científicas y técnicas	263	703	966
75	Actividades veterinarias	6	33	39
77	Actividades de alquiler	106	81	187
78	Actividades relacionadas con el empleo	2.657	2.942	5.599
79	Actividades de agencias de viajes, operadores turísticos, servicios de reservas y actividades relacionadas con los mismos	33	102	135
80	Actividades de seguridad e investigación	151	67	218
81	Servicios a edificios y actividades de jardinería	757	2.711	3.468
82	Actividades administrativas de oficina y otras actividades auxiliares a las empresas	547	822	1.369
84	Administración Pública y defensa; Seguridad Social obligatoria	1.024	1.338	2.362
85	Educación	437	1.126	1.563
86	Actividades sanitarias	138	779	917
87	Asistencia en establecimientos residenciales	167	1.379	1.546
88	Actividades de servicios sociales sin alojamiento	129	730	859
90	Actividades de creación, artísticas y espectáculos	204	118	322

1.19. Actividad económica de la última empresa en la que los trabajadores han prestado sus servicios

Actividad económica		Hombres	Mujeres	Total
91	Actividades de bibliotecas, archivos, museos y otras actividades culturales	16	29	45
92	Actividades de juegos de azar y apuestas	44	122	166
93	Actividades deportivas, recreativas y de entretenimiento	308	315	623
94	Actividades asociativas	158	399	557
95	Reparación de ordenadores, efectos personales y artículos de uso doméstico	32	32	64
96	Otros servicios personales	200	975	1.175
97	Actividades de los hogares como empleadores de personal doméstico	176	1.448	1.624
98	Actividades de los hogares como productores de bienes y servicios para uso propio	0	9	9
99	Actividades de organizaciones y organismos extraterritoriales	9	13	22
00	Sin empleo anterior	1.835	4.156	5.991
Total		26.409	40.075	66.484

1.20. Trabajadores sin empleo anterior según género y grupo de edad

Género	< 25 años	25 - 44 años	>= 45 años	Total
Hombres	1.110	444	281	1.835
Mujeres	1.215	1.616	1.325	4.156
Total	2.325	2.060	1.606	5.991

1.21. Trabajadores con una discapacidad igual o superior al 33%

Género	< 25 años	25 - 44 años	>= 45 años	Total
Hombres	112	566	703	1.381
Mujeres	78	423	847	1.348
Total	190	989	1.550	2.729

1.22. Trabajadores extranjeros según género y grupo de edad (Porcentaje respecto al total de trabajadores parados por cada categoría)

Género	< 25 años		25 - 44 años		≥ 45 años		Total	
	T	%	T	%	T	%	T	%
Hombres	511	15,40%	2.495	24,58%	2.580	19,94%	5.586	21,15%
Mujeres	641	19,28%	5.189	30,15%	2.615	13,38%	8.445	21,07%
Total	1.152	17,34%	7.684	28,09%	5.195	15,99%	14.031	21,10%

1.23. PORCENTAJE DE TRABAJADORES EXTRANJEROS EN LOS TRABAJADORES PARADOS

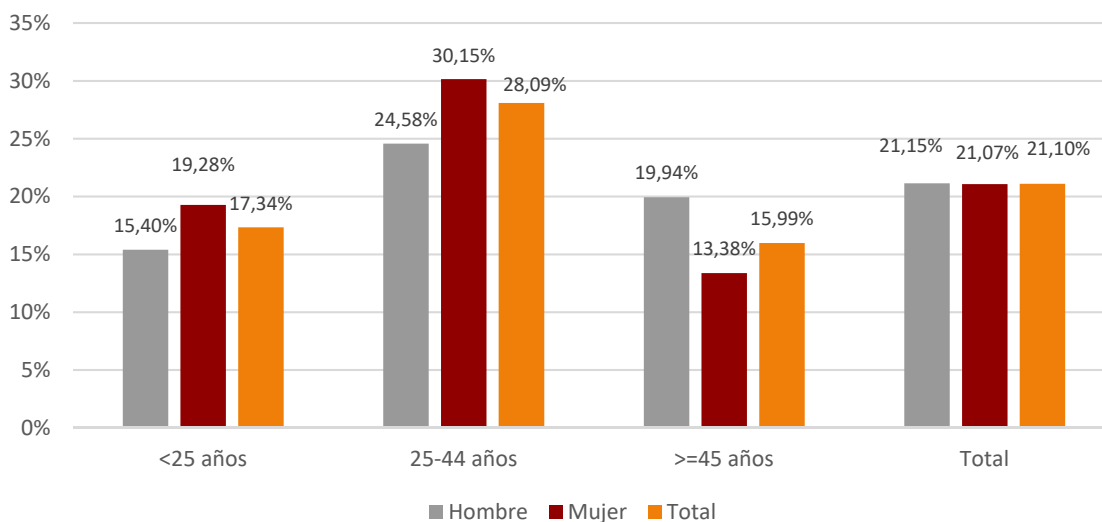

2. Contratación

2.1. Total contratos según ámbito territorial *

	Huesca	Teruel	Zaragoza	Aragón	España
Mes	6.441	4.374	37.384	48.199	1.867.172
% Δ mes anterior	-20,12%	-14,29%	-25,72%	-24,09%	-16,77%
% Δ año anterior	3,29%	5,17%	-1,93%	-0,65%	2,69%
Total año	94.168	49.725	454.915	598.808	20.582.050

* Incluye los contratos convertidos en indefinidos

2.2. EVOLUCIÓN MENSUAL DE LA CONTRATACIÓN

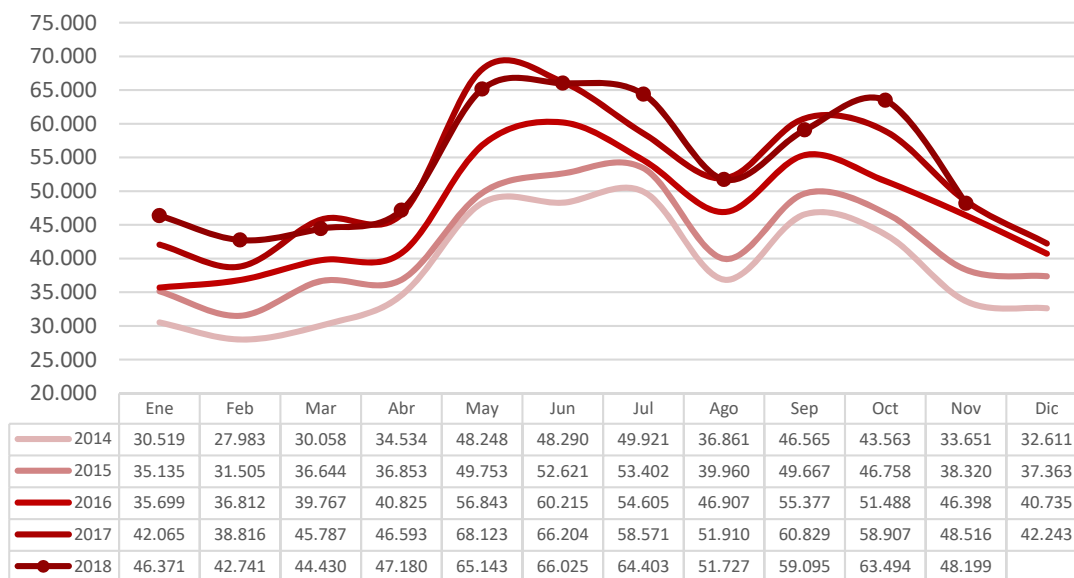

2.3. Contratos por modalidad y provincia				
Modalidad	Datos MES por ámbito			
	Huesca	Teruel	Zaragoza	Aragón
Indefinido (bonif./no bonificados)	589	264	2.429	3.282
Indef. Personas con Discapacidad	10	5	32	47
Conversión en Indefinidos	358	185	1.507	2.050
TOTAL INDEFINIDOS	957	454	3.968	5.379
Obra o servicio	2.114	899	10.169	13.182
Eventual circunstancias de la producción	2.738	2.656	19.283	24.677
Interinidad	543	314	3.504	4.361
Temporal discapacitados	11	6	45	62
Sustitución jubilación anticipada	0	0	2	2
Jubilación parcial	30	19	149	198
Relevo	6	8	75	89
Prácticas	27	15	114	156
Formación	13	1	18	32
Otros contratos	2	2	57	61
TOTAL TEMPORALES	5.484	3.920	33.416	42.820
TOTAL CONTRATOS	6.441	4.374	37.384	48.199

2.4. Contratos por modalidad. Evolución mensual. Aragón

Modalidad	MES					
	1	2	3	4	5	6
Indefinido (bonif./no bonificados)	2.964	2.926	2.978	3.120	3.861	3.549
Indef. Personas con Discapacidad	28	24	30	31	36	37
Conversión en Indefinidos	1.911	1.932	2.564	2.396	2.364	2.213
TOTAL INDEFINIDOS	4.903	4.882	5.572	5.547	6.261	5.799
Obra o servicio	13.522	12.547	11.809	13.810	26.387	25.956
Eventual circunstancias de la producción	23.031	20.520	22.487	23.348	27.664	29.571
Interinidad	4.232	3.886	3.999	3.895	4.267	4.022
Temporal discapacitados	74	63	61	96	100	74
Sustitución jubilación anticipada	8	3	2	3	2	2
Jubilación parcial	156	176	165	165	173	135
Relevo	70	38	51	57	46	39

2.4. Contratos por modalidad. Evolución mensual. Aragón

Modalidad	MES					
	1	2	3	4	5	6
Prácticas	156	161	171	166	178	309
Formación	177	419	82	39	25	44
Otros contratos	42	46	31	54	40	74
TOTAL TEMPORALES	41.468	37.859	38.858	41.633	58.882	60.226
TOTAL CONTRATOS	46.371	42.741	44.430	47.180	65.143	66.025

2.4. Contratos por modalidad. Evolución mensual. Aragón (continuación)

Modalidad	MES					
	7	8	9	10	11	12
Indefinido (bonif./no bonificados)	3.167	2.095	4.075	4.087	3.282	
Indef. Discapacitados	19	34	44	37	47	
Conversión en Indefinidos	2.416	2.000	2.520	2.461	2.050	
TOTAL INDEFINIDOS	5.602	4.129	6.639	6.585	5.379	
Obra o servicio	23.670	18.432	20.548	20.038	13.182	
Eventual circunstancias de la producción	30.396	25.263	27.104	31.533	24.677	
Interinidad	3.808	3.362	3.797	4.577	4.361	
Temporal discapacitados	52	63	64	69	62	
Sustitución jubilación anticipada	2	1	4	2	2	
Jubilación parcial	203	114	216	244	198	
Relevo	60	68	116	109	89	
Prácticas	379	124	270	227	156	
Formación	140	79	219	30	32	
Otros contratos	91	92	118	80	61	
TOTAL TEMPORALES	58.801	47.598	52.456	56.909	42.820	
TOTAL CONTRATOS	64.403	51.727	59.095	63.494	48.199	

2.5. EVOLUCIÓN MENSUAL CONTRATOS POR GÉNERO

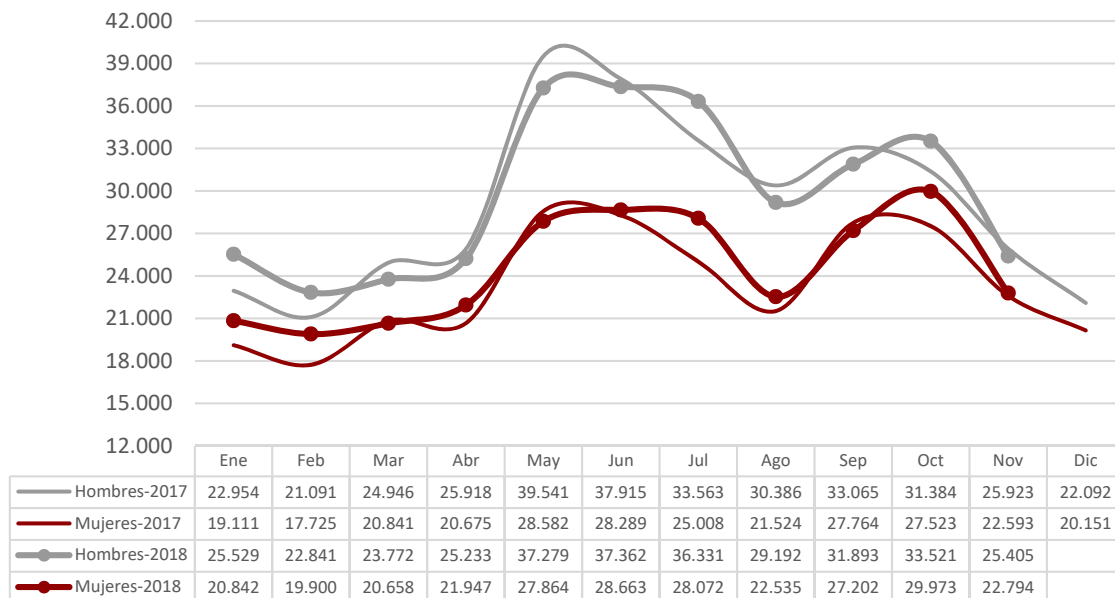

2.6. EVOLUCIÓN MENSUAL CONTRATOS POR TRAMO DE EDAD

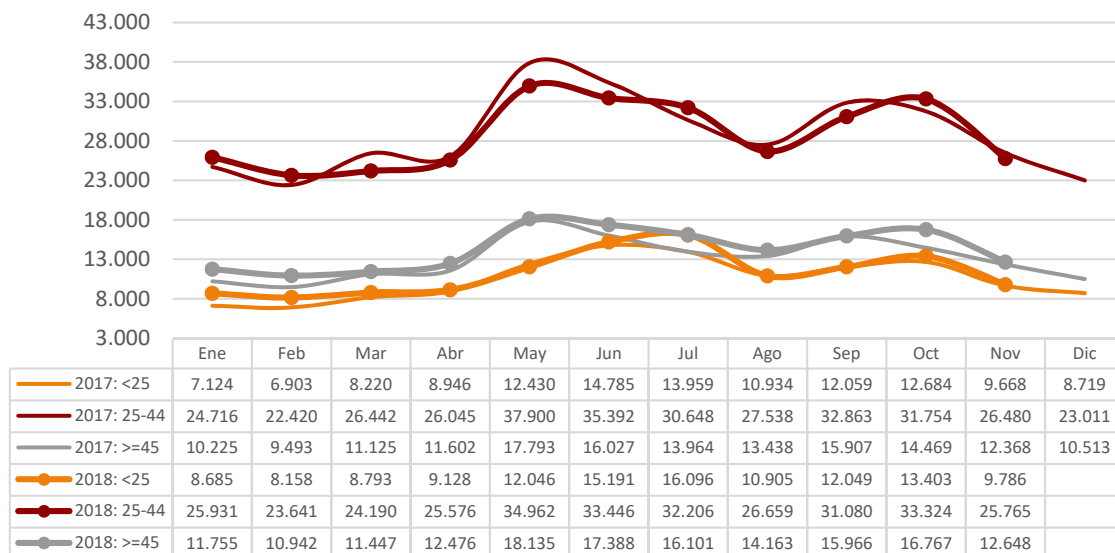

2.7. CONTRATOS POR GRUPOS DE EDAD

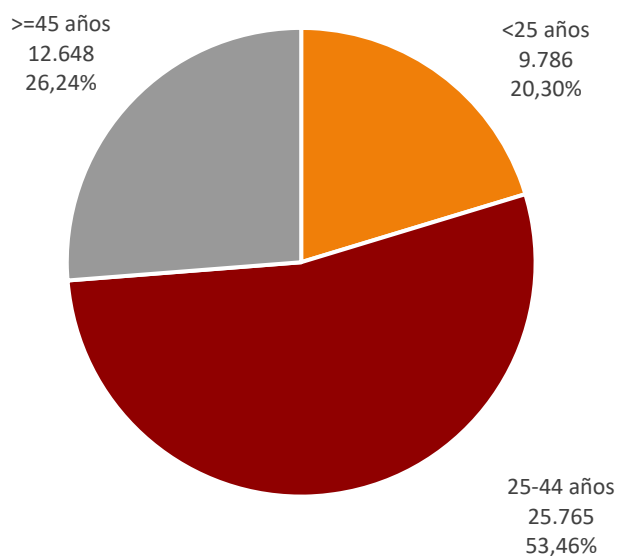

2.8. CONTRATOS POR GÉNERO Y GRUPO DE EDAD

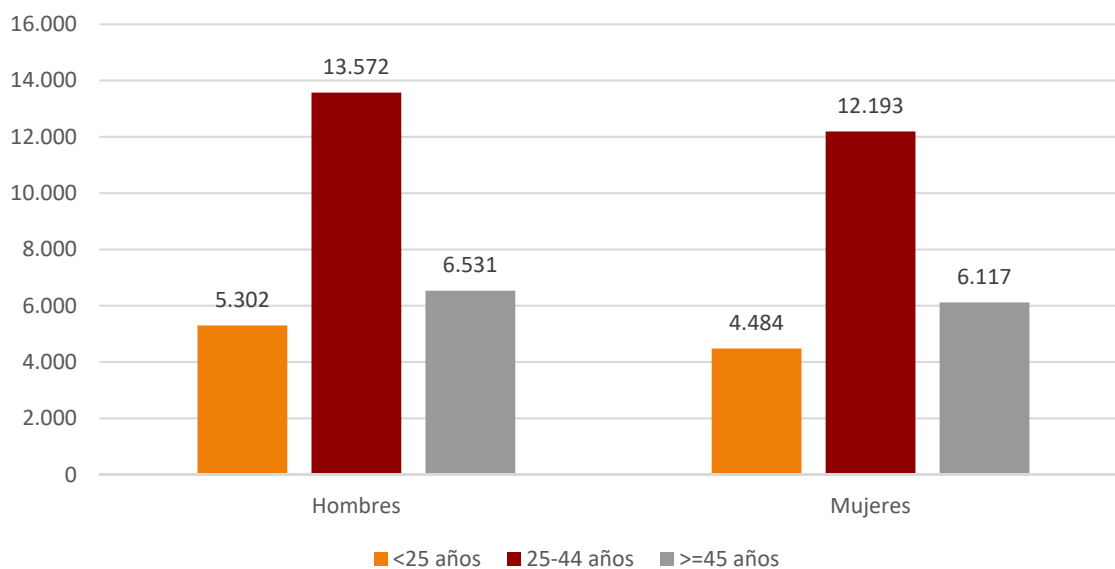

2.9. Contratos por género y provincia

Género	Huesca	Teruel	Zaragoza	Aragón
Hombres	3.637	2.491	19.277	25.405
Mujeres	2.804	1.883	18.107	22.794
Total	6.441	4.374	37.384	48.199

**2.10. CONTRATOS INDEFINIDOS TOTALES
POR GÉNERO Y GRUPO DE EDAD**

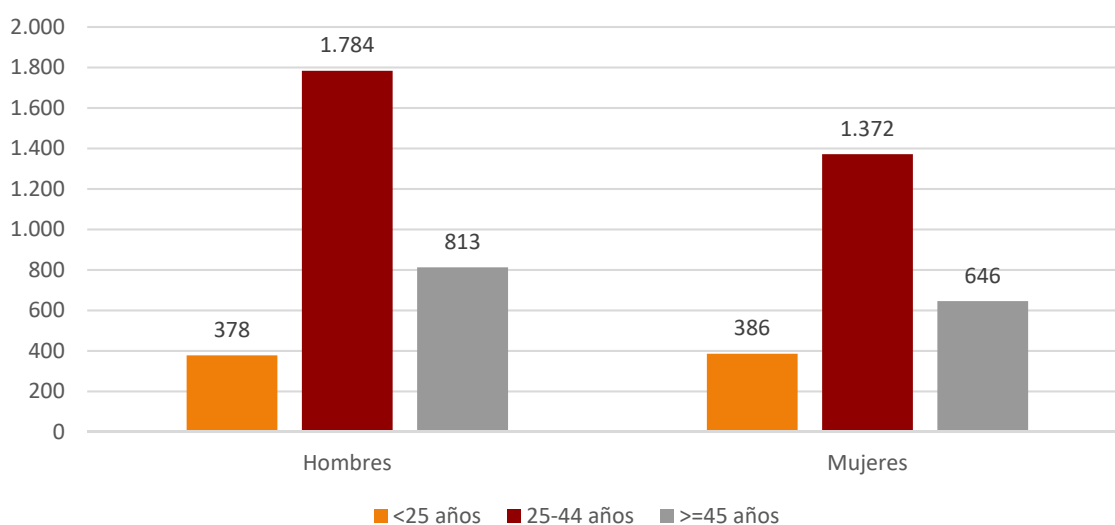

2.11. Contratos por nivel académico, género, contratos indefinidos y duración media en días

Nivel Académico	Hombres	Mujeres	Total	Contratos Indefinidos Totales	Duración Media C. Temporal ⁴ (en días)
Educación Primaria o inferior	8.790	6.826	15.616	1.749	47
Primera Etapa de Educ. Secundaria	8.328	6.900	15.228	1.476	44
Segunda Etapa de Educ. Secundaria:					
- Bachillerato	3.753	4.253	8.006	723	35
- Enseñanza media de formación profesional	1.662	1.547	3.209	410	41
Enseñanza Superior:					
- De formación profesional	935	901	1.836	336	51
- Universitaria	1.937	2.367	4.304	685	85
Total	25.405	22.794	48.199	5.379	46

⁴ Se refiere exclusivamente a la duración media de todos aquellos contratos temporales en los que se ha especificado una duración determinada excluyendo por lo tanto los que no comuniquen fecha fin.

2.12. CONTRATOS INICIALES POR SECTOR DE ACTIVIDAD ECONÓMICA

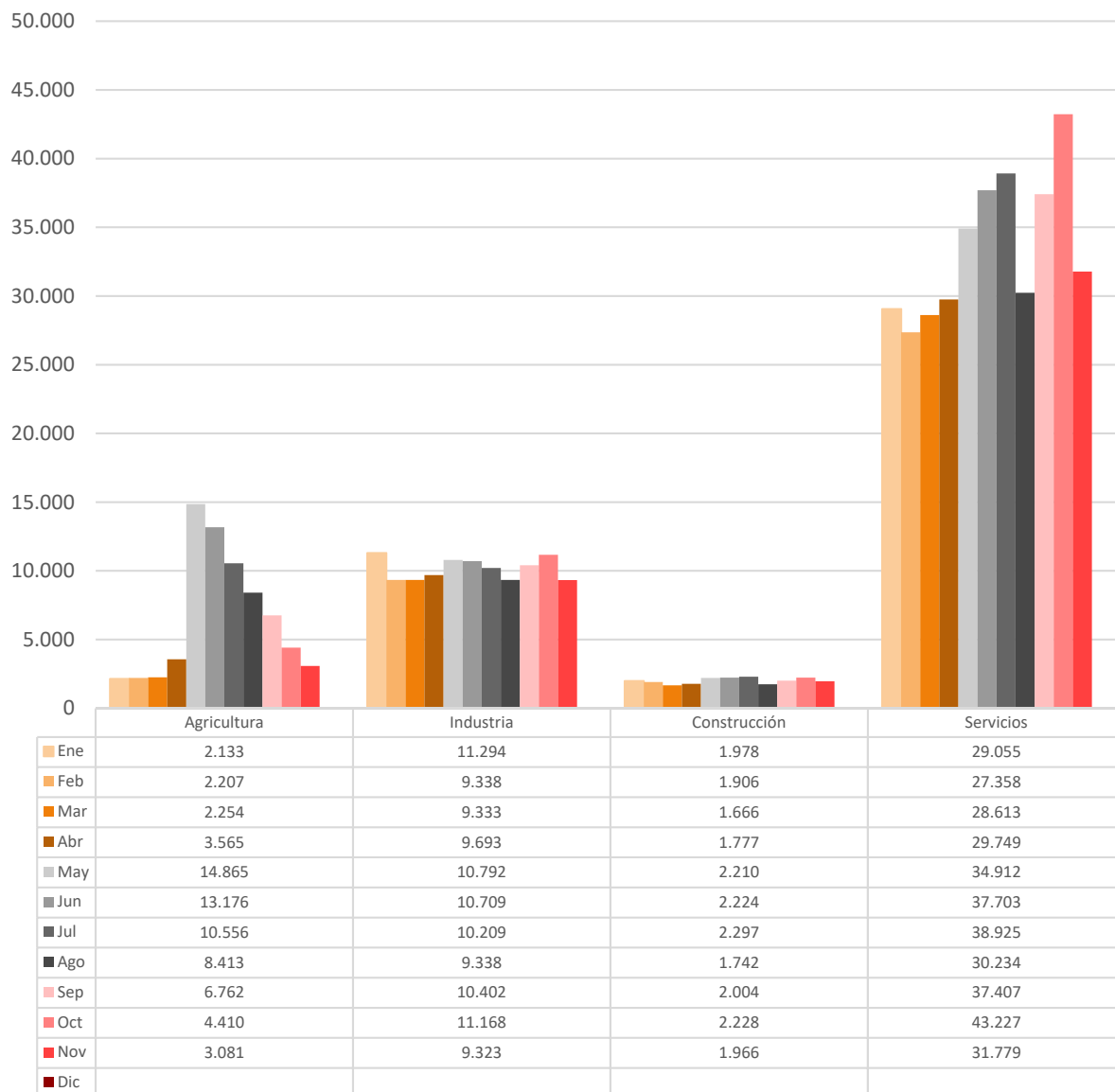

2.13. Contratos totales (incluidos conversiones en indefinidos) por actividad económica y género

Actividad económica		Hombres	Mujeres	Total
01	Agricultura, ganadería, caza y servicios relacionados con las mismas	2.507	510	3.017
02	Silvicultura y explotación forestal	114	13	127
03	Pesca y acuicultura	2	1	3
05	Extracción de antracita, hulla y lignito	0	0	0
06	Extracción de crudo de petróleo y gas natural	0	0	0
07	Extracción de minerales metálicos	0	0	0
08	Otras industrias extractivas	25	1	26
09	Actividades de apoyo a las industrias extractivas	0	0	0
10	Industria de la alimentación	1.135	1.089	2.224
11	Fabricación de bebidas	30	19	49
12	Industria del tabaco	0	0	0
13	Industria textil	58	42	100
14	Confección de prendas de vestir	31	297	328
15	Industria del cuero y del calzado	42	27	69
16	Industria de la madera y del corcho, excepto muebles. Cestería y espartería	86	6	92
17	Industria del papel	182	133	315
18	Artes gráficas y reproducción de soportes grabados	69	21	90
19	Coquerías y refino de petróleo	0	0	0
20	Industria química	115	96	211
21	Fabricación de productos farmacéuticos	27	18	45
22	Fabricación de productos de caucho y plásticos	484	237	721
23	Fabricación de otros productos minerales no metálicos	172	27	199
24	Metalurgia. Fabricación de productos de hierro, acero y ferroaleaciones	154	14	168
25	Fabricación de productos metálicos, excepto maquinaria y equipo	651	63	714
26	Fabricación de productos informáticos, electrónicos y ópticos	71	275	346
27	Fabricación de material y equipo eléctrico	372	505	877
28	Fabricación de maquinaria y equipo n.c.o.p.	253	35	288
29	Fabricación de vehículos de motor, remolques y semirremolques	1.600	462	2.062
30	Fabricación de otro material transporte	24	6	30
31	Fabricación de muebles	204	43	247
32	Otras industrias manufactureras	37	39	76
33	Reparación e instalación de maquinaria y equipo	235	53	288
35	Suministro de energía eléctrica, gas, vapor y aire acondicionado	14	5	19
36	Captación, depuración y distribución de agua	45	5	50
37	Recogida y tratamiento de aguas residuales	6	3	9
38	Recogida, tratamiento y eliminación de residuos. Valorización	121	25	146
39	Actividades de descontaminación y otros servicios de gestión de residuos	0	0	0
41	Construcción de edificios	829	40	869
42	Ingeniería civil	101	3	104
43	Actividades de construcción especializada	1.062	71	1.133
45	Venta y reparación de vehículos de motor y motocicletas	231	41	272
46	Comercio al por mayor e intermediarios del comercio, excepto de vehículos de motor y motocicletas	949	532	1.481
47	Comercio al por menor, excepto de vehículos de motor y motocicletas	1.099	2.427	3.526
49	Transporte terrestre y por tubería	983	106	1.089
50	Transporte marítimo y por vías navegables interiores	1	0	1
51	Transporte aéreo	3	0	3
52	Almacenamiento y actividades anexas al transporte	1.164	786	1.950
53	Actividades postales y de correos	178	168	346

2.13. Contratos totales (incluidos conversiones en indefinidos) por actividad económica y género

Actividad económica		Hombres	Mujeres	Total
55	Servicios de alojamiento	575	800	1.375
56	Servicios de comidas y bebidas	2.778	3.825	6.603
58	Edición	24	81	105
59	Actividades cinematográficas, de vídeo y de programas de televisión, grabación de sonido y edición musical	229	124	353
60	Actividades de programación y emisión de radio y televisión	8	4	12
61	Telecomunicaciones	13	7	20
62	Programación, consultoría y otras actividades relacionadas con la informática	155	66	221
63	Servicios de información	9	11	20
64	Servicios financieros, excepto seguros y fondos de pensiones	35	58	93
65	Seguros, reaseguros y fondos de pensiones, excepto Seguridad Social obligatoria	2	14	16
66	Actividades auxiliares a los servicios financieros y a los seguros	7	26	33
68	Actividades inmobiliarias	34	34	68
69	Actividades jurídicas y de contabilidad	24	89	113
70	Actividades de las sedes centrales. Actividades de consultoría de gestión empresarial	27	39	66
71	Servicios técnicos de arquitectura e ingeniería. Ensayos y análisis técnicos	243	161	404
72	Investigación y desarrollo	18	26	44
73	Publicidad y estudios de mercado	235	255	490
74	Otras actividades profesionales, científicas y técnicas	94	98	192
75	Actividades veterinarias	2	10	12
77	Actividades de alquiler	175	98	273
78	Actividades relacionadas con el empleo	430	347	777
79	Actividades de agencias de viajes, operadores turísticos, servicios de reserva y actividades relacionadas con los mismos	36	81	117
80	Actividades de seguridad e investigación	301	54	355
81	Servicios a edificios y actividades de jardinería	641	1.500	2.141
82	Actividades administrativas de oficina y otras actividades auxiliares a las empresas	638	1.122	1.760
84	Administración pública y defensa. Seguridad Social obligatoria	257	361	618
85	Educación	523	833	1.356
86	Actividades sanitarias	186	443	629
87	Asistencia en establecimientos residenciales	156	1.080	1.236
88	Actividades de servicios sociales sin alojamiento	100	828	928
90	Actividades de creación, artísticas y espectáculos	819	330	1.149
91	Actividades de bibliotecas, archivos, museos y otras actividades culturales	56	99	155
92	Actividades de juegos de azar y apuestas	30	41	71
93	Actividades deportivas, recreativas y de entretenimiento	718	515	1.233
94	Actividades asociativas	139	260	399
95	Reparación de ordenadores, efectos personales y artículos de uso doméstico	40	34	74
96	Otros servicios personales	119	275	394
97	Actividades de los hogares como empleadores de personal doméstico	57	510	567
98	Actividades de los hogares como productores de bienes y servicios para uso propio	0	0	0
99	Actividades de organizaciones y organismos extraterritoriales	6	11	17
	Total	25.405	22.794	48.199

2.14. Contratos realizados por las Empresas de Trabajo Temporal según provincia *

Mes	Huesca	Teruel	Zaragoza	Aragón
Enero	530	1.000	10.162	11.692
Febrero	357	907	8.837	10.101
Marzo	391	1.145	9.362	10.898
Abril	432	967	9.921	11.320
Mayo	957	959	11.644	13.560
Junio	1.506	849	12.969	15.324
Julio	1.305	819	12.297	14.421
Agosto	1.130	702	11.077	12.909
Septiembre	681	902	11.074	12.657
Octubre	523	976	12.552	14.051
Noviembre	428	1.119	11.040	12.587
Diciembre				

* Con empresa usuaria identificada

2.15. Contratos realizados por tipo de jornada, tipo de contrato, grupo de edad y género

Tipo de jornada		<25 años		25-45 años		>= 45 años		Total
		H	M	H	M	H	M	
Tiempo Completo	Indefinido	202	118	1.416	721	620	276	3.353
	Temporal	3.363	1.833	9.276	6.286	4.538	2.888	28.184
Tiempo Parcial	Indefinido	143	234	229	513	115	316	1.550
	Temporal	1.561	2.265	2.512	4.535	1.180	2.583	14.636
Fijo Discontinuo		33	34	139	138	78	54	476
Total		5.302	4.484	13.572	12.193	6.531	6.117	48.199

2.16. Ocupaciones⁵ más contratadas (con 100 y más contratos) por género. (86,34% del total de la contratación)

Código	Ocupación	Hombres	Mujeres	Total
9700	Peones de las industrias manufactureras	4.539	2.721	7.260
5120	Camareros asalariados	2.545	2.600	5.145
9210	Personal de limpieza de oficinas, hoteles y otros establecimientos similares	514	2.354	2.868
5220	Vendedores en tiendas y almacenes	500	1.896	2.396
9511	Peones agrícolas (excepto en huertas, invernaderos, viveros y jardines)	1.645	330	1.975
9811	Peones del transporte de mercancías y descargadores	1.065	317	1.382
9310	Ayudantes de cocina	287	552	839
8159	Operadores de máquinas para fabricar productos textiles no clasificados bajo otros epígrafes	255	555	810
3724	Monitores de actividades recreativas y de entretenimiento	263	525	788
8432	Conductores asalariados de camiones	658	15	673
5110	Cocineros asalariados	301	367	668
5710	Trabajadores de los cuidados personales a domicilio	15	543	558
9100	Empleados domésticos	26	497	523

⁵ Según CNO-11 a 4 dígitos.

**2.16. Ocupaciones⁵ más contratadas (con 100 y más contratos) por género.
 (86,34% del total de la contratación)**

Código	Ocupación	Hombres	Mujeres	Total
4500	Empleados administrativos con tareas de atención al público no clasificados bajo otros epígrafes	108	413	521
2932	Compositores, músicos y cantantes	411	106	517
5721	Cuidadores de niños en guarderías y centros educativos	21	495	516
7323	Ajustadores y operadores de máquinas-herramienta	315	194	509
5611	Auxiliares de enfermería hospitalaria	65	434	499
5824	Azafatos de tierra	123	373	496
7121	Albañiles	483	6	489
4309	Empleados administrativos sin tareas de atención al público no clasificados bajo otros epígrafes	153	328	481
5629	Trabajadores de los cuidados a las personas en servicios de salud no clasificados bajo otros epígrafes	37	411	448
7899	Oficiales, operarios y artesanos de otros oficios no clasificados bajo otros epígrafes	368	76	444
9602	Peones de la construcción de edificios	438	6	444
9442	Clasificadores de desechos, operarios de punto limpio y recogedores de chatarra	223	204	427
8412	Conductores asalariados de automóviles, taxis y furgonetas	370	43	413
8121	Operadores en instalaciones para la obtención y transformación de metales	223	126	349
5500	Cajeros y taquilleros (excepto bancos)	49	296	345
9820	Reponedores	174	165	339
2329	Profesores y profesionales de la enseñanza no clasificados bajo otros epígrafes	174	144	318
5941	Vigilantes de seguridad y similares habilitados para ir armados	270	48	318
3128	Técnicos en metalurgia y minas	53	258	311
5492	Promotores de venta	49	253	302
3715	Animadores comunitarios	67	227	294
9229	Otro personal de limpieza	114	165	279
9530	Peones agropecuarios	202	77	279
9512	Peones agrícolas en huertas, invernaderos, viveros y jardines	230	38	268
3739	Otros técnicos y profesionales de apoyo de actividades culturales y artísticas	241	26	267
9432	Mozos de equipaje y afines	242	20	262
3723	Instructores de actividades deportivas	133	123	256
8333	Operadores de carretillas elevadoras	249	7	256
6110	Trabajadores cualificados en actividades agrícolas (excepto en huertas, invernaderos, viveros y jardines)	212	33	245
2935	Actores	151	90	241
3510	Agentes y representantes comerciales	152	70	222
9490	Otras ocupaciones elementales	164	47	211
4221	Empleados de servicios de correos (excepto empleados de mostrador)	51	157	208
8209	Montadores y ensambladores no clasificados en otros epígrafes	164	40	204
7312	Soldadores y oxicortadores	184	0	184
4423	Telefonistas	54	128	182
4424	Teleoperadores	56	123	179
5825	Guías de turismo	58	118	176
3831	Técnicos de grabación audiovisual	122	52	174
4121	Empleados de control de abastecimientos e inventario	80	93	173

**2.16. Ocupaciones⁵ más contratadas (con 100 y más contratos) por género.
 (86,34% del total de la contratación)**

Código	Ocupación	Hombres	Mujeres	Total
7701	Matarifes y trabajadores de las industrias cárnicas	96	71	167
7199	Otros trabajadores de las obras estructurales de construcción no clasificados bajo otros epígrafes	162	2	164
9520	Peones ganaderos	133	31	164
5833	Conserjes de edificios	111	52	163
2824	Profesionales del trabajo y la educación social	28	133	161
7510	Electricistas de la construcción y afines	147	1	148
5811	Peluqueros	26	120	146
5942	Auxiliares de vigilante de seguridad y similares no habilitados para ir armados	109	32	141
8143	Operadores de máquinas para fabricar productos de papel y cartón	76	64	140
2210	Profesores de universidades y otra enseñanza superior (excepto formación profesional)	69	67	136
9431	Ordenanzas	65	67	132
8321	Operadores de maquinaria agrícola móvil	124	4	128
7314	Montadores de estructuras metálicas	118	9	127
2121	Enfermeros no especializados	20	104	124
7401	Mecánicos y ajustadores de vehículos de motor	116	0	116
2939	Artistas creativos e interpretativos no clasificados bajo otros epígrafes	69	41	110
9543	Peones forestales y de la caza	101	9	110
3820	Programadores informáticos	84	19	103
8160	Operadores de máquinas para elaborar productos alimenticios, bebidas y tabaco	60	42	102
4301	Grabadores de datos	51	50	101

2.17. Ocupaciones más contratadas con contrato indefinido por grupo ocupacional

Código	Ocupación	Contratos Indefinidos		
		Iniciales	Conversiones	Total
GRUPO 1: Directores y Gerentes				
1221	Directores comerciales y de ventas	12	2	14
1211	Directores financieros	4	1	5
1313	Directores de industrias manufactureras	4	1	5
GRUPO 2: Técnicos y profesionales científicos e intelectuales				
2329	Profesores y profesionales de la enseñanza no clasificados bajo otros epígrafes	23	6	29
2431	Ingenieros industriales y de producción	12	9	21
2322	Profesores de enseñanza no reglada de idiomas	14	6	20
2121	Enfermeros no especializados	9	7	16
2932	Compositores, músicos y cantantes	16	0	16
GRUPO 3: Técnicos; profesionales de apoyo				
3724	Monitores de actividades recreativas y de entretenimiento	72	8	80
3831	Técnicos de grabación audiovisual	75	5	80
3510	Agentes y representantes comerciales	56	20	76
3820	Programadores informáticos	60	15	75
GRUPO 4: Empleados contables, administrativos y otros empleados de oficina				
4500	Empleados administrativos con tareas de atención al público no clasificados bajo otros epígrafes	116	59	175
4309	Empleados administrativos sin tareas de atención al público no clasificados bajo otros epígrafes	69	52	121
4123	Empleados de logística y transporte de pasajeros y mercancías	14	9	23
4122	Empleados de oficina de servicios de apoyo a la producción	7	14	21
GRUPO 5: Trabajadores de los servicios de restauración, personales, protección y vendedores				
5120	Camareros asalariados	317	167	484
5220	Vendedores en tiendas y almacenes	187	200	387
5110	Cocineros asalariados	63	46	109
5611	Auxiliares de enfermería hospitalaria	16	29	45
GRUPO 6: Trabajadores cualificados en el sector agrícola, ganadero, forestal y pesquero				
6110	Trabajadores cualificados en actividades agrícolas (excepto en huertas, invernaderos, viveros y jardines)	43	5	48
6202	Trabajadores cualificados en actividades ganaderas de ovino y caprino	9	4	13
6120	Trabajadores cualificados en huertas, invernaderos, viveros y jardines	7	5	12
6203	Trabajadores cualificados en actividades ganaderas de porcino	2	4	6
GRUPO 7: Artesanos y trabajadores cualificados de las industrias manufactureras y la construcción (excepto operadores de instalaciones y maquinaria)				
7510	Electricistas de la construcción y afines	60	8	68
7899	Oficiales, operarios y artesanos de otros oficios no clasificados bajo otros epígrafes	38	26	64
7121	Albañiles	34	23	57
7401	Mecánicos y ajustadores de vehículos de motor	18	19	37
GRUPO 8: Operadores de instalaciones y maquinaria, y montadores				
8432	Conductores asalariados de camiones	118	105	223
8412	Conductores asalariados de automóviles, taxis y furgonetas	37	31	68
8321	Operadores de maquinaria agrícola móvil	24	6	30

2.17. Ocupaciones más contratadas con contrato indefinido por grupo ocupacional

Código	Ocupación	Contratos Indefinidos		
		Iniciales	Conversiones	Total
8440	Conductores de motocicletas y ciclomotores	28	2	30
GRUPO 9: Ocupaciones elementales				
9700	Peones de las industrias manufactureras	96	171	267
9100	Empleados domésticos	220	1	221
9210	Personal de limpieza de oficinas, hoteles y otros establecimientos similares	116	75	191
9310	Ayudantes de cocina	88	50	138

3. Contratación de Trabajadores Extranjeros

3.1. Contratos realizados a trabajadores extranjeros por nacionalidad y provincia (24,97% de la contratación total)

País		Huesca	Teruel	Zaragoza	Total
642	Rumanía	576	382	2.995	3.953
504	Marruecos	176	183	1.024	1.383
686	Senegal	140	5	571	716
218	Ecuador	34	8	497	539
170	Colombia	52	49	417	518
558	Nicaragua	22	2	457	481
12	Argelia	56	8	402	466
100	Bulgaria	146	18	203	367
270	Gambia	134	2	142	278
466	Malí	152	9	68	229
862	Venezuela	29	13	185	227
214	Dominicana, República	33	21	143	197
586	Pakistán	21	12	158	191
604	Perú	20	9	140	169
288	Ghana	12	1	135	148
620	Portugal	18	13	113	144
804	Ucrania	33	13	93	139
380	Italia	27	9	99	135
340	Honduras	14	0	117	131
192	Cuba	12	16	102	130
76	Brasil	12	16	98	126
156	China	3	1	101	105
	Resto	206	86	970	1.262
	Total	1.928	876	9.230	12.034

3.2. Contratos realizados a trabajadores extranjeros por nacionalidad y género

País		Hombres	Mujeres	Total
642	Rumanía	2.113	1.840	3.953
504	Marruecos	1.081	302	1.383
686	Senegal	601	115	716
218	Ecuador	249	290	539
170	Colombia	274	244	518
558	Nicaragua	86	395	481
12	Argelia	420	46	466
100	Bulgaria	222	145	367
270	Gambia	245	33	278
466	Malí	196	33	229
862	Venezuela	125	102	227
214	Dominicana, República	110	87	197
586	Pakistán	186	5	191
604	Perú	73	96	169
288	Ghana	118	30	148
620	Portugal	111	33	144

3.2. Contratos realizados a trabajadores extranjeros por nacionalidad y género

País		Hombres	Mujeres	Total
804	Ucrania	58	81	139
380	Italia	80	55	135
340	Honduras	31	100	131
192	Cuba	71	59	130
76	Brasil	54	72	126
156	China	55	50	105
	Resto	661	601	1.262
	Total	7.220	4.814	12.034

3.3. CONTRATOS REALIZADOS A EXTRANJEROS POR GÉNERO Y GRUPO DE EDAD

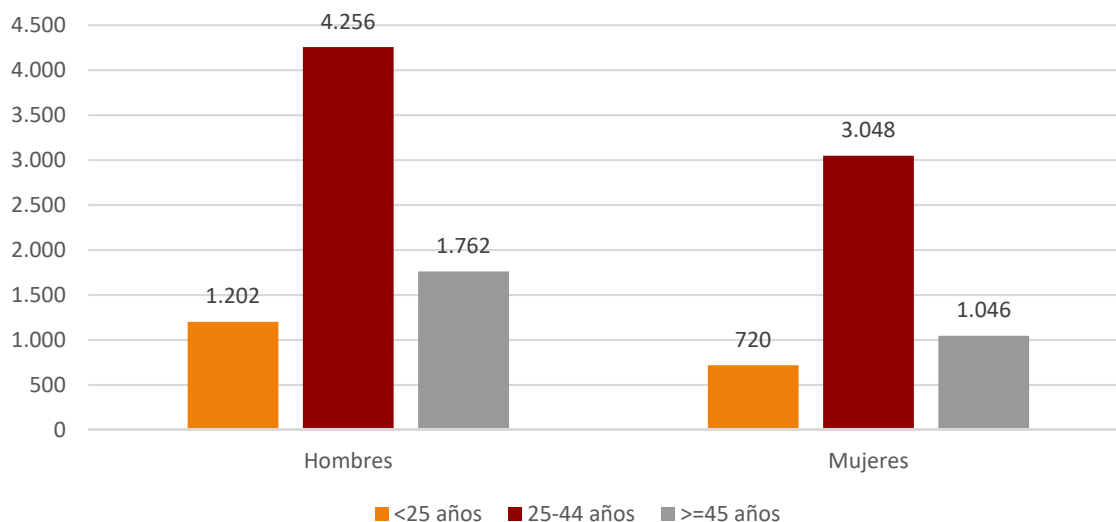

**3.4. Ocupaciones más contratadas (30 y más trabajadores extranjeros) por género
(90,44% del total de contratos de extranjeros)**

Código	Ocupación	Hombres	Mujeres	Total
9700	Peones de las industrias manufactureras	1.278	804	2.082
9511	Peones agrícolas (excepto en huertas, invernaderos, viveros y jardines)	1.361	274	1.635
5120	Camareros asalariados	454	613	1.067
9210	Personal de limpieza de oficinas, hoteles y otros establecimientos similares	212	649	861
9811	Peones del transporte de mercancías y descargadores	345	59	404
8159	Operadores de máquinas para fabricar productos textiles no clasificados bajo otros epígrafes	128	223	351
9100	Empleados domésticos	19	320	339
5220	Vendedores en tiendas y almacenes	96	206	302
9310	Ayudantes de cocina	71	209	280
9602	Peones de la construcción de edificios	271	3	274
8432	Conductores asalariados de camiones	236	8	244
7121	Albañiles	231	3	234
9530	Peones agropecuarios	158	66	224
6110	Trabajadores cualificados en actividades agrícolas (excepto en huertas, invernaderos, viveros y jardines)	159	30	189
5110	Cocineros asalariados	73	95	168
9512	Peones agrícolas en huertas, invernaderos, viveros y jardines	145	17	162
9432	Mozos de equipaje y afines	125	9	134
9229	Otro personal de limpieza	66	59	125
5710	Trabajadores de los cuidados personales a domicilio	2	117	119
3128	Técnicos en metalurgia y minas	16	93	109
9520	Peones ganaderos	82	14	96
5629	Trabajadores de los cuidados a las personas en servicios de salud no clasificados bajo otros epígrafes	8	82	90
9820	Reponedores	35	54	89
5611	Auxiliares de enfermería hospitalaria	13	69	82
8121	Operadores en instalaciones para la obtención y transformación de metales	55	27	82
8412	Conductores asalariados de automóviles, taxis y furgonetas	71	8	79
9442	Clasificadores de desechos, operarios de punto limpio y recogedores de chatarra	42	35	77
4309	Empleados administrativos sin tareas de atención al público no clasificados bajo otros epígrafes	36	38	74
8321	Operadores de maquinaria agrícola móvil	70	3	73
7323	Ajustadores y operadores de máquinas-herramienta	44	20	64
7199	Otros trabajadores de las obras estructurales de construcción no clasificados bajo otros epígrafes	57	0	57
8333	Operadores de carretillas elevadoras	52	1	53
7899	Oficiales, operarios y artesanos de otros oficios no clasificados bajo otros epígrafes	45	7	52
7701	Matarifes y trabajadores de las industrias cárnicas	38	10	48
2932	Compositores, músicos y cantantes	37	10	47
4500	Empleados administrativos con tareas de atención al público no clasificados bajo otros epígrafes	13	32	45
6120	Trabajadores cualificados en huertas, invernaderos, viveros y jardines	31	11	42

3.4. Ocupaciones más contratadas (30 y más trabajadores extranjeros) por género (90,44% del total de contratos de extranjeros)

Código	Ocupación	Hombres	Mujeres	Total
9490	Otras ocupaciones elementales	33	9	42
7312	Soldadores y oxicortadores	40	0	40
7510	Electricistas de la construcción y afines	39	0	39
5811	Peluqueros	15	23	38
2322	Profesores de enseñanza no reglada de idiomas	15	21	36
4423	Telefonistas	15	21	36
8160	Operadores de máquinas para elaborar productos alimenticios, bebidas y tabaco	17	18	35
7705	Trabajadores conserveros de frutas y hortalizas y trabajadores de la elaboración de bebidas no alcohólicas	19	15	34
3122	Técnicos en construcción	13	20	33
4424	Teleoperadores	10	23	33
7314	Montadores de estructuras metálicas	31	1	32
9543	Peones forestales y de la caza	32	0	32

3.5. Contratos realizados a trabajadores extranjeros por actividad económica

Actividad Económica	Hombres	Mujeres	Total
01 Agricultura, ganadería, caza y servicios relacionados con las mismas	1.978	415	2.393
02 Silvicultura y explotación forestal	59	3	62
03 Pesca y acuicultura	0	0	0
05 Extracción de antracita, hulla y lignito	0	0	0
06 Extracción de crudo de petróleo y gas natural	0	0	0
07 Extracción de minerales metálicos	0	0	0
08 Otras industrias extractivas	5	0	5
09 Actividades de apoyo a las industrias extractivas	0	0	0
10 Industria de la alimentación	442	369	811
11 Fabricación de bebidas	6	1	7
12 Industria del tabaco	0	0	0
13 Industria textil	16	16	32
14 Confección de prendas de vestir	13	169	182
15 Industria del cuero y del calzado	6	4	10
16 Industria de la madera y del corcho, excepto muebles. Cestería y espartería	24	2	26
17 Industria del papel	11	2	13
18 Artes gráficas y reproducción de soportes grabados	11	8	19
19 Coquerías y refino de petróleo	0	0	0
20 Industria química	11	7	18
21 Fabricación de productos farmacéuticos	0	0	0
22 Fabricación de productos de caucho y plásticos	105	58	163
23 Fabricación de otros productos minerales no metálicos	32	0	32
24 Metalurgia. Fabricación de productos de hierro, acero y ferroaleaciones	47	4	51
25 Fabricación de productos metálicos, excepto maquinaria y equipo	128	6	134
26 Fabricación de productos informáticos, electrónicos y ópticos	19	95	114
27 Fabricación de material y equipo eléctrico	33	146	179

3.5. Contratos realizados a trabajadores extranjeros por actividad económica

Actividad Económica		Hombres	Mujeres	Total
28	Fabricación de maquinaria y equipo n.c.o.p.	19	2	21
29	Fabricación de vehículos de motor, remolques y semirremolques	299	69	368
30	Fabricación de otro material transporte	0	0	0
31	Fabricación de muebles	37	11	48
32	Otras industrias manufactureras	4	5	9
33	Reparación e instalación de maquinaria y equipo	40	6	46
35	Suministro de energía eléctrica, gas, vapor y aire acondicionado	1	0	1
36	Captación, depuración y distribución de agua	13	0	13
37	Recogida y tratamiento de aguas residuales	0	0	0
38	Recogida, tratamiento y eliminación de residuos. Valorización	16	1	17
39	Actividades de descontaminación y otros servicios de gestión de residuos	0	0	0
41	Construcción de edificios	438	8	446
42	Ingeniería civil	11	0	11
43	Actividades de construcción especializada	343	10	353
45	Venta y reparación de vehículos de motor y motocicletas	38	2	40
46	Comercio al por mayor e intermediarios del comercio, excepto de vehículos de motor y motocicletas	252	148	400
47	Comercio al por menor, excepto de vehículos de motor y motocicletas	246	268	514
49	Transporte terrestre y por tubería	361	26	387
50	Transporte marítimo y por vías navegables interiores	0	0	0
51	Transporte aéreo	0	0	0
52	Almacenamiento y actividades anexas al transporte	510	255	765
53	Actividades postales y de correos	31	2	33
55	Servicios de alojamiento	91	273	364
56	Servicios de comidas y bebidas	552	891	1.443
58	Edición	5	12	17
59	Actividades cinematográficas, de vídeo y de programas de televisión, grabación de sonido y edición musical	10	2	12
60	Actividades de programación y emisión de radio y televisión	0	1	1
61	Telecomunicaciones	3	2	5
62	Programación, consultoría y otras actividades relacionadas con la informática	12	4	16
63	Servicios de información	3	1	4
64	Servicios financieros, excepto seguros y fondos de pensiones	2	1	3
65	Seguros, reaseguros y fondos de pensiones, excepto seguridad social obligatoria	0	0	0
66	Actividades auxiliares a los servicios financieros y a los seguros	0	1	1
68	Actividades inmobiliarias	7	2	9
69	Actividades jurídicas y de contabilidad	0	4	4
70	Actividades de las sedes centrales. Actividades de consultoría de gestión empresarial	2	1	3
71	Servicios técnicos de arquitectura e ingeniería. Ensayos y análisis técnicos	39	16	55
72	Investigación y desarrollo	2	1	3
73	Publicidad y estudios de mercado	19	24	43
74	Otras actividades profesionales, científicas y técnicas	14	16	30
75	Actividades veterinarias	0	0	0
77	Actividades de alquiler	18	8	26
78	Actividades relacionadas con el empleo	147	54	201

3.5. Contratos realizados a trabajadores extranjeros por actividad económica

Actividad Económica		Hombres	Mujeres	Total
79	Actividades de agencias de viajes, operadores turísticos, servicios de reserva y actividades relacionadas con los mismos	2	12	14
80	Actividades de seguridad e investigación	8	6	14
81	Servicios a edificios y actividades de jardinería	275	322	597
82	Actividades administrativas de oficina y otras actividades auxiliares a las empresas	130	114	244
84	Administración pública y defensa. Seguridad social obligatoria	23	20	43
85	Educación	36	63	99
86	Actividades sanitarias	1	30	31
87	Asistencia en establecimientos residenciales	24	208	232
88	Actividades de servicios sociales sin alojamiento	5	128	133
90	Actividades de creación, artísticas y espectáculos	48	17	65
91	Actividades de bibliotecas, archivos, museos y otras actividades culturales	8	5	13
92	Actividades de juegos de azar y apuestas	3	13	16
93	Actividades deportivas, recreativas y de entretenimiento	54	38	92
94	Actividades asociativas	7	13	20
95	Reparación de ordenadores, efectos personales y artículos de uso doméstico	5	11	16
96	Otros servicios personales	37	57	94
97	Actividades de los hogares como empleadores de personal doméstico	22	324	346
98	Actividades de los hogares como productores de bienes y servicios para uso propio	0	0	0
99	Actividades de organizaciones y organismos extraterritoriales	1	1	2
Total		7.220	4.814	12.034