



**INFORME MENSUAL
DE PARO REGISTRADO Y CONTRATOS
INSTITUTO ARAGONÉS DE EMPLEO**



**ARAGÓN
MAYO
2018**

ÍNDICE

1. Paro registrado

1.1.	Evolución del paro registrado según ámbito territorial	4
1.2.	Evolución mensual del paro registrado	4
1.3.	Paro registrado por género	4
1.4.	Evolución mensual por género	5
1.5.	Evolución mensual por grupo de edad	5
1.6.	Paro registrado por grupo de edad, provincia y género	6
1.7.	Paro registrado por género y grupo de edad	6
1.8.	Porcentaje que supone cada segmento de edad respecto al total de cada género	7
1.9.	Paro registrado por nivel académico, provincia y género	7
1.10.	Porcentaje que representa cada nivel académico respecto al total de cada género	8
1.11.	Paro registrado por nivel académico y grupo de edad. Hombres	8
1.12.	Paro registrado por nivel académico y grupo de edad. Mujeres	9
1.13.	Trabajadores parados de larga duración por grupo de edad	9
1.14.	Duración media de la demanda en desempleo según grupo de edad y género	9
1.15.	Duración media de la demanda en desempleo según nivel académico y género	10
1.16.	Ámbito de búsqueda de empleo en el que el demandante está dispuesto a trabajar	10
1.17.	Parados con Formación Profesional por Área de Conocimiento	11
1.18.	Parados con titulaciones universitarias por Área de Conocimiento	13
1.19.	Actividad económica de la última empresa en la que los trabajadores han prestado sus servicios	15
1.20.	Trabajadores sin empleo anterior según género y grupo de edad	17
1.21.	Trabajadores con una discapacidad igual o superior al 33%	17
1.22.	Trabajadores extranjeros según género y grupo de edad	18
1.23.	Porcentaje de trabajadores extranjeros en los trabajadores parados	18

2. Contratación

2.1.	Total contratos según ámbito territorial	19
2.2.	Evolución mensual de la contratación	19
2.3.	Contratos por modalidad y provincia	20
2.4.	Contratos por modalidad. Evolución mensual	20
2.5.	Evolución mensual de los contratos por género	22
2.6.	Evolución mensual de los contratos por tramo de edad	22
2.7.	Contratos por grupo de edad	23
2.8.	Contratos por género y grupo de edad	23
2.9.	Contratos por género y provincia	24
2.10.	Contratos indefinidos totales por género y grupo de edad	24
2.11.	Contratos por nivel académico, género, contratos indefinidos y duración media en días	24
2.12.	Contratos iniciales por sector de actividad económica	25
2.13.	Contratos totales por actividad económica y género	26
2.14.	Contratos realizados por las empresas de trabajo temporal según provincia	28
2.15.	Contratos realizados por tipo de jornada, tipo de contrato, grupo de edad y género	28
2.16.	Ocupaciones más contratadas (con 100 y más contratos) por género	28
2.17.	Ocupaciones más contratadas con contrato indefinido por grupo ocupacional	31

3. Contratación de trabajadores extranjeros

3.1.	Contratos realizados a trabajadores extranjeros por nacionalidad y provincia	33
3.2.	Contratos realizados a trabajadores extranjeros por nacionalidad y género	33
3.3.	Contratos realizados a trabajadores extranjeros por género y grupo de edad	34
3.4.	Ocupaciones más contratadas (con 30 y más trabajadores extranjeros) por género	35
3.5.	Contratos realizados a trabajadores extranjeros por actividad económica	36

1. Paro Registrado

1.1. Evolución del paro registrado según ámbito territorial

Ámbito	Mayo 2018	Variación mes anterior		Variación año anterior	
		Total	%	Total	%
Huesca	8.299	-583	-6,56%	-524	-5,94%
Teruel	5.437	-327	-5,67%	-588	-9,76%
Zaragoza	50.470	-2.998	-5,61%	-3.444	-6,39%
Aragón	64.206	-3.908	-5,74%	-4.556	-6,63%
España	3.252.130	-83.738	-2,51%	-208.998	-6,04%

1.2. EVOLUCIÓN MENSUAL DEL PARO REGISTRADO

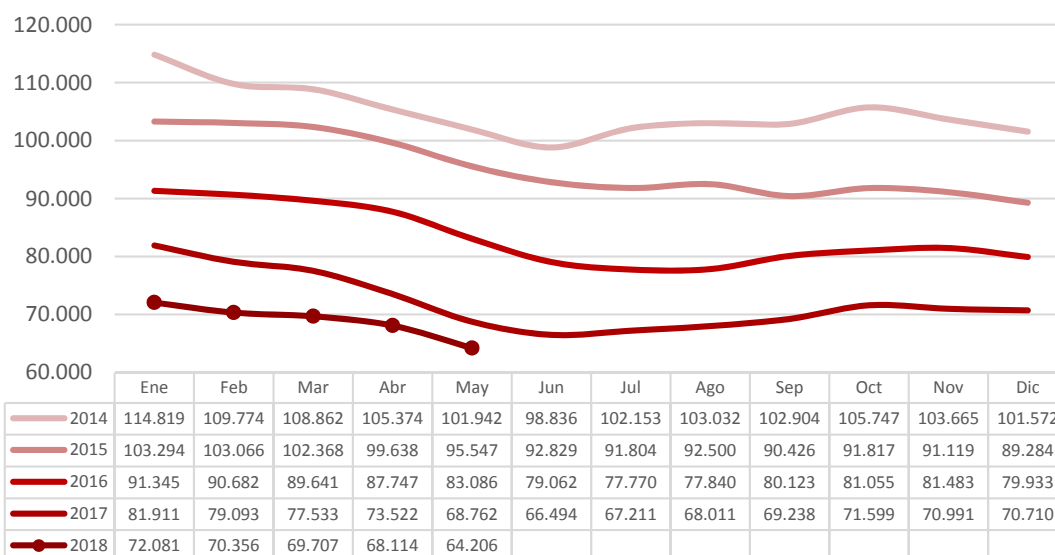

1.3. PARO REGISTRADO POR GÉNERO (%)

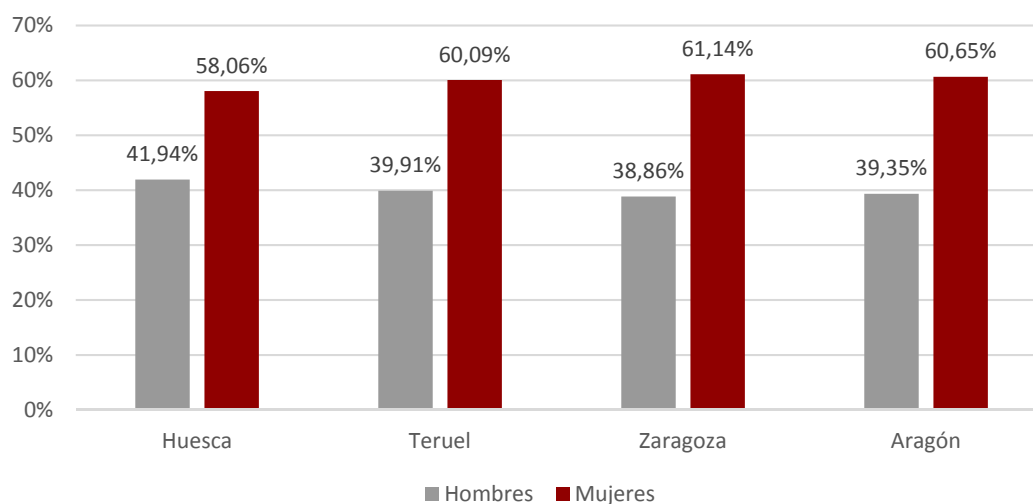

1.4. EVOLUCIÓN MENSUAL POR GÉNERO

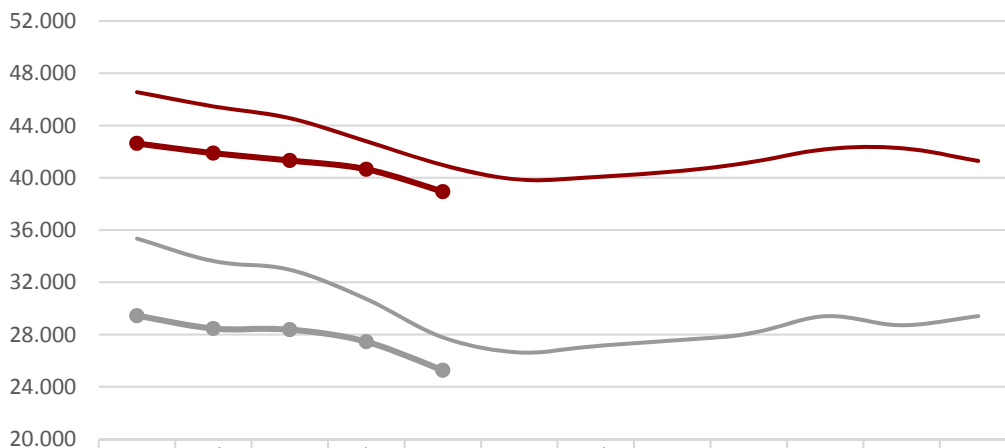

	Ene	Feb	Mar	Abr	May	Jun	Jul	Ago	Sep	Oct	Nov	Dic
Hombres 2017	35.356	33.629	32.971	30.727	27.784	26.636	27.132	27.546	28.069	29.412	28.719	29.417
Mujeres 2017	46.555	45.464	44.562	42.795	40.978	39.858	40.079	40.465	41.169	42.187	42.272	41.293
Hombres 2018	29.448	28.466	28.384	27.456	25.266							
Mujeres 2018	42.633	41.890	41.323	40.658	38.940							

1.5. EVOLUCIÓN MENSUAL POR GRUPO DE EDAD

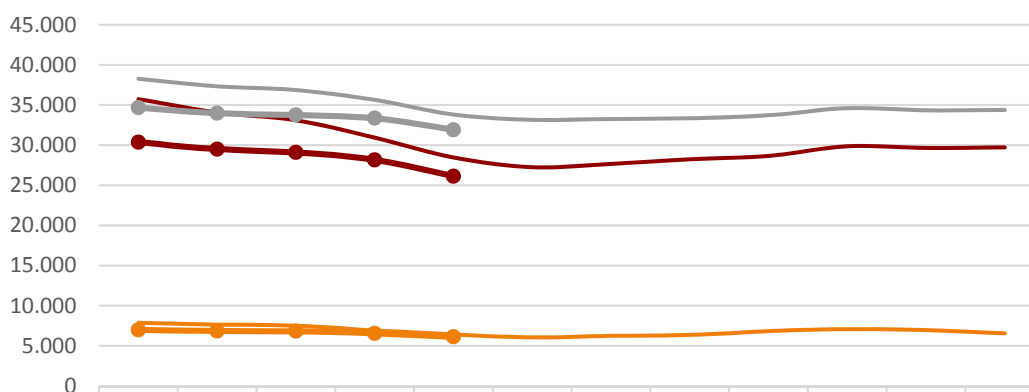

	Ene	Feb	Mar	Abr	May	Jun	Jul	Ago	Sep	Oct	Nov	Dic
2017: <25	7.885	7.662	7.546	6.918	6.454	6.060	6.270	6.378	6.854	7.111	6.975	6.584
2017: 25-44	35.750	34.090	33.113	30.948	28.477	27.261	27.673	28.250	28.666	29.864	29.661	29.731
2017: >=45	38.276	37.341	36.874	35.656	33.831	33.173	33.268	33.383	33.718	34.624	34.355	34.395
2018: <25	7.005	6.854	6.838	6.561	6.140							
2018: 25-44	30.392	29.505	29.107	28.180	26.141							
2018: >=45	34.684	33.997	33.762	33.373	31.925							

1.6. Paro registrado por grupo de edad, provincia y género

Edad	Huesca		Teruel		Zaragoza		Aragón	
	H	M	H	M	H	M	H	M
<20	181	124	88	84	831	624	1.100	832
20-24	338	296	187	217	1.511	1.659	2.036	2.172
25-29	335	473	175	292	1.683	2.575	2.193	3.340
30-34	313	579	184	358	1.589	2.975	2.086	3.912
35-39	330	623	195	390	1.894	3.572	2.419	4.585
40-44	372	613	210	388	2.080	3.943	2.662	4.944
45-49	360	545	247	399	2.403	3.760	3.010	4.704
50-54	372	490	310	413	2.508	3.740	3.190	4.643
55-59	487	569	350	417	2.946	4.222	3.783	5.208
>=60	393	506	224	309	2.170	3.785	2.787	4.600
Total	3.481	4.818	2.170	3.267	19.615	30.855	25.266	38.940

1.7. PARO REGISTRADO POR GÉNERO Y GRUPO DE EDAD

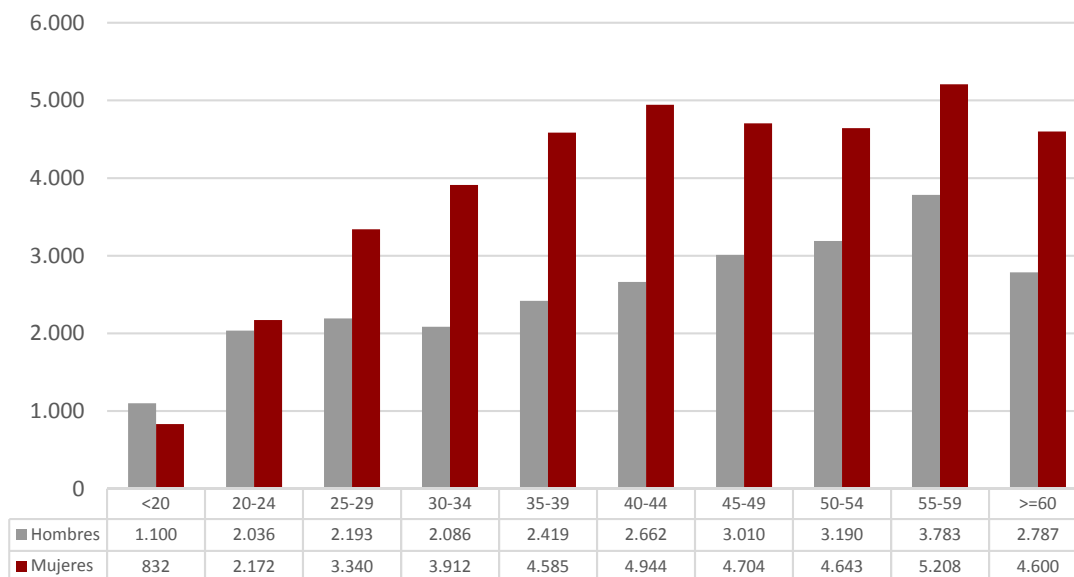

1.8. PORCENTAJE QUE SUPONE CADA SEGMENTO DE EDAD RESPECTO AL TOTAL DE CADA GÉNERO

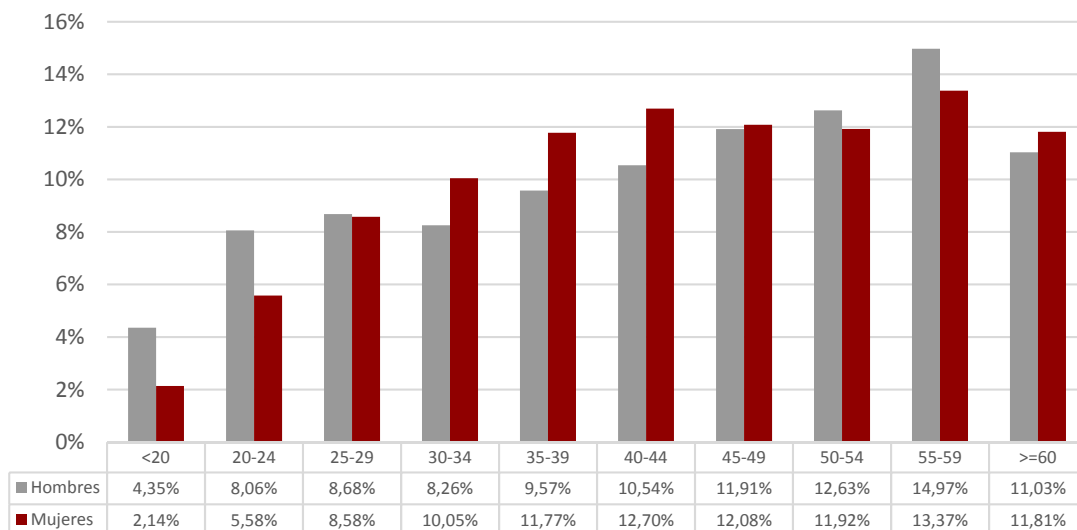

1.9. Paro registrado por nivel académico, provincia y género

Nivel Académico	Huesca		Teruel		Zaragoza		Aragón	
	H	M	H	M	H	M	H	M
Educación Primaria o inferior	877	1.285	604	972	3.682	5.366	5.163	7.623
Primera Etapa de Educ. Secundaria	1.726	1.924	1.091	1.306	10.545	14.998	13.362	18.228
Segunda Etapa de Educ. Secundaria:								
- Bachillerato	273	391	128	165	1.690	2.458	2.091	3.014
- Enseñanza media de formación profesional	207	385	136	311	1.247	2.643	1.590	3.339
Enseñanza Superior:								
- De formación profesional	159	306	93	198	997	1.896	1.249	2.400
- Universitaria	239	527	118	315	1.454	3.494	1.811	4.336
Total	3.481	4.818	2.170	3.267	19.615	30.855	25.266	38.940

1.10. PORCENTAJE QUE REPRESENTA CADA NIVEL ACADÉMICO RESPECTO AL TOTAL DE CADA GÉNERO

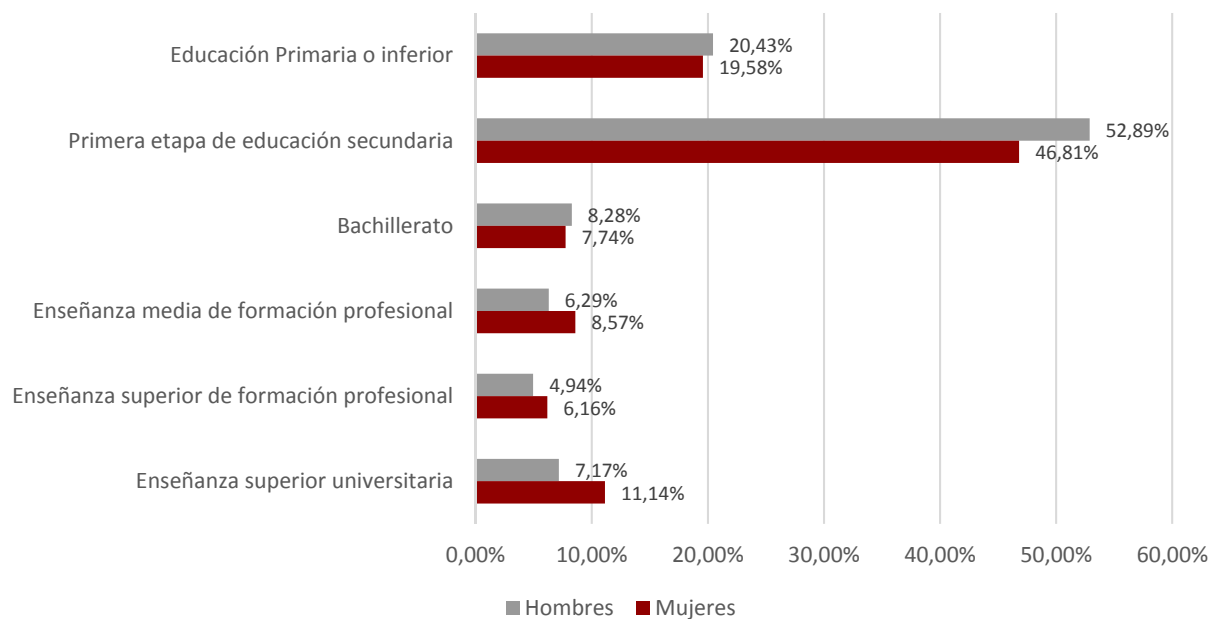

1.11. Paro registrado por nivel académico y grupo de edad. Hombres

Nivel Académico	< 25 años		25 – 44 años		≥ 45 años	
	T	%	T	%	T	%
Educación Primaria o inferior	472	15,05%	1.792	19,15%	2.899	22,70%
Primera Etapa de Educ. Secundaria	1.912	60,97%	4.556	48,68%	6.894	53,99%
Segunda Etapa de Educ. Secundaria:						
- Bachillerato	244	7,78%	591	6,31%	1.256	9,84%
- Enseñanza media de formación profesional	299	9,53%	758	8,10%	533	4,17%
Enseñanza Superior:						
- De formación profesional	120	3,83%	695	7,43%	434	3,40%
- Universitaria	89	2,84%	968	10,34%	754	5,90%
Total	3.136	100,00%	9.360	100,00%	12.770	100,00%

1.12. Paro registrado por nivel académico y grupo de edad. Mujeres						
Nivel Académico	< 25 años		25 – 44 años		≥ 45 años	
	T	%	T	%	T	%
Educación Primaria o inferior	456	15,18%	3.681	21,94%	3.486	18,20%
Primera Etapa de Educ. Secundaria	1.710	56,92%	6.398	38,13%	10.120	52,83%
Segunda Etapa de Educ. Secundaria:						
- Bachillerato	235	7,82%	1.155	6,88%	1.624	8,48%
- Enseñanza media de formación profesional	256	8,52%	1.531	9,12%	1.552	8,10%
Enseñanza Superior:						
- De formación profesional	130	4,33%	1.421	8,47%	849	4,43%
- Universitaria	217	7,22%	2.595	15,46%	1.524	7,96%
Total	3.004	100,00%	16.781	100,00%	19.155	100,00%

1.13. Trabajadores parados de larga duración* por grupo de edad

Edad	N	% variación mes anterior
<25 años	639	-3,03%
25-44 años	6.462	-2,64%
≥45 años	16.431	-1,02%
Total	23.532	-1,53%

*Más de 12 meses como desempleado.

1.14. Duración media de la demanda en desempleo según grupo de edad y género (días)

Edad	Hombres	Mujeres	Total
<20	116	140	126
20-24	160	200	181
25-29	196	249	228
30-34	270	369	335
35-39	316	431	392
40-44	396	497	462
45-49	513	634	587
50-54	691	761	733
55-59	925	1.041	992
≥60	1.188	1.453	1.353
Total	547	665	618

1.15. Duración media de la demanda en desempleo según nivel académico y género (días)			
Nivel Académico	Hombres	Mujeres	Total
Educación Primaria o inferior	517	629	584
Primera Etapa de Educación. Secundaria	588	769	693
Segunda Etapa de Educación Secundaria:			
- Bachillerato	649	674	664
- Enseñanza media de formación profesional	377	545	491
Enseñanza Superior:			
- De formación profesional	393	460	437
- Universitaria	468	488	482
Total	547	665	618

1.16. Ámbito de búsqueda de empleo en el que el demandante está dispuesto a trabajar		
Ámbito	T	%
Municipio, comarca o restringido*	46.500	72,42%
Provincia	12.618	19,65%
Aragón	3.066	4,78%
España	1.262	1,97%
Extranjero	760	1,18%
Total	64.206	100,00%

**El ámbito restringido se refiere a un territorio muy concreto y definido, formado por varios municipios que no es preciso que sean colindantes y/o varias provincias.*

1.17.1. Parados con Formación Profesional de Grado Medio por Área de Conocimiento⁽¹⁾.

Área de Conocimiento		Hombres	Mujeres	Total	Duración media en desempleo (días)
345	Administración y gestión de empresas	262	1.817	2.079	596
723	Enfermería y atención a enfermos	85	1.040	1.125	341
815	Peluquería y servicios de belleza	16	329	345	521
520	Mecánica, electrónica y otra formación técnica	240	4	244	425
811	Hostelería	56	140	196	536
525	Vehículos de motor, barcos y aeronaves	184	5	189	276
761	Cuidado de niños y servicios para jóvenes	1	170	171	661
523	Electrónica y automática	157	8	165	447
521	Maquinaria y metalurgia	153	2	155	464
213	Técnicas audiovisuales y medios de comunicación	49	68	117	375
341	Ventas al por mayor y al por menor	25	88	113	419
727	Farmacia	12	99	111	328
522	Electricidad y energía	83	2	85	201
621	Producción agrícola y explotación ganadera	45	37	82	446
481	Ciencias de la computación	65	13	78	161
582	Construcción e ingeniería civil	55	22	77	583
524	Procesos químicos	20	56	76	609
623	Silvicultura	47	11	58	185
813	Deportes	35	13	48	167
542	Industria textil, confección, del calzado y piel	1	45	46	594
543	Industrias de otros materiales (madera, papel, plástico, vidrio, piedra, arcilla, materiales artificiales, etc.)	35	10	45	285
541	Industria de la alimentación	13	19	32	267
212	Música y artes del espectáculo	7	22	29	444
814	Servicios domésticos	0	25	25	721
622	Horticultura	14	8	22	141
215	Artesanía	6	6	12	282
861	Protección de la propiedad y de las personas	4	0	4	90
544	Minería y extracción	1	0	1	77
624	Pesca	0	1	1	2.493

¹ A partir de julio 2015 y debido al elevado número actual de titulaciones académicas, la información sobre el número de parados por titulación se agrupa por Área de Conocimiento. Una persona tiene la posibilidad de anotar en su demanda hasta 4 titulaciones que pueden ser incluso de la misma Área de Conocimiento.

1.17.2. Parados con Formación Profesional de Grado Superior por Área de Conocimiento⁽²⁾.

	Área de Conocimiento	Hombres	Mujeres	Total	Duración media en desempleo (días)
345	Administración y gestión de empresas	192	1.047	1.239	511
481	Ciencias de la computación	146	207	353	504
213	Técnicas audiovisuales y medios de comunicación	103	158	261	355
725	Tecnología de diagnóstico y tratamiento médico	31	210	241	293
523	Electrónica y automática	210	21	231	457
143	Formación de docentes de enseñanza infantil	10	215	225	334
521	Maquinaria y metalurgia	92	27	119	505
346	Secretariado y trabajo administrativo	7	101	108	545
342	Marketing y publicidad	25	78	103	297
582	Construcción e ingeniería civil	48	53	101	557
724	Estudios dentales	18	77	95	264
811	Hostelería	39	55	94	295
522	Electricidad y energía	88	5	93	513
524	Procesos químicos	23	64	87	391
812	Viajes, turismo y ocio	17	63	80	455
525	Vehículos de motor, barcos y aeronaves	77	1	78	358
815	Peluquería y servicios de belleza	7	64	71	390
762	Trabajo social y orientación	7	63	70	313
813	Deportes	54	16	70	146
214	Diseño	15	49	64	617
852	Entornos naturales y vida salvaje	34	28	62	164
726	Terapia y rehabilitación	9	42	51	445
341	Ventas al por mayor y al por menor	8	41	49	376
322	Biblioteconomía, documentación y archivos	10	38	48	202
720	Salud	9	26	35	285
542	Industria textil, confección, del calzado y piel	1	28	29	477
211	Bellas Artes	7	19	26	402
520	Mecánica, electrónica y otra formación técnica	24	1	25	362
581	Arquitectura y urbanismo	15	8	23	514
621	Producción agrícola y explotación ganadera	9	9	18	341
223	Lenguas y dialectos españoles	3	13	16	180
862	Salud y seguridad en el trabajo	10	6	16	379
215	Artesanía	2	13	15	513
541	Industria de la alimentación	4	10	14	184
543	Industrias de otros materiales (madera, papel, plástico, vidrio, piedra, arcilla, materiales artificiales, etc.)	10	1	11	458
721	Medicina	1	7	8	297
312	Sociología, antropología y geografía social y cultural	0	4	4	198
624	Pesca	1	0	1	72

² A partir de julio 2015 y debido al elevado número actual de titulaciones académicas, la información sobre el número de parados por titulación se agrupa por Área de Conocimiento. Una persona tiene la posibilidad de anotar en su demanda hasta 4 titulaciones que pueden ser incluso de la misma Área de Conocimiento.

1.18. Parados con titulaciones universitarias por Área de Conocimiento⁽³⁾.

Área de Conocimiento		Hombres	Mujeres	Total	Duración media en desempleo (días)
345	Administración y gestión de empresas	206	558	764	479
380	Derecho	162	368	530	569
144	Formación de docentes de enseñanza primaria	49	268	317	675
143	Formación de docentes de enseñanza infantil	23	279	302	630
340	Enseñanza comercial y administración	101	192	293	598
762	Trabajo social y orientación	24	230	254	374
225	Historia y arqueología	113	139	252	723
723	Enfermería y atención a enfermos	37	205	242	207
211	Bellas Artes	34	192	226	484
311	Psicología	29	195	224	334
812	Viajes, turismo y ocio	25	180	205	501
140	Formación de personal docente y ciencias de la educación	50	130	180	234
581	Arquitectura y urbanismo	76	102	178	391
314	Economía	70	94	164	618
721	Medicina	40	124	164	184
222	Lenguas extranjeras	14	113	127	639
421	Biología y bioquímica	34	85	119	424
442	Química	29	87	116	538
520	Mecánica, electrónica y otra formación técnica	74	39	113	361
312	Sociología, antropología y geografía social y cultural	30	77	107	413
641	Veterinaria	31	72	103	538
726	Terapia y rehabilitación	27	72	99	169
223	Lenguas y dialectos españoles	12	81	93	645
521	Maquinaria y metalurgia	70	22	92	521
523	Electrónica y automática	69	21	90	463
524	Procesos químicos	23	61	84	759
146	Formación de docentes de formación profesional	23	60	83	353
541	Industria de la alimentación	26	55	81	202
321	Periodismo	24	55	79	271
522	Electricidad y energía	57	18	75	415
443	Geología y meteorología	26	41	67	359
226	Filosofía y ética	17	37	54	826
621	Producción agrícola y explotación ganadera	26	27	53	217

³ A partir de julio 2015 y debido al elevado número actual de titulaciones académicas, la información sobre el número de parados por titulación se agrupa por Área de Conocimiento. Una persona tiene la posibilidad de anotar en su demanda hasta 4 titulaciones que pueden ser incluso de la misma Área de Conocimiento.

1.18. Parados con titulaciones universitarias por Área de Conocimiento⁽³⁾.

	Área de Conocimiento	Hombres	Mujeres	Total	Duración media en desempleo (días)
322	Biblioteconomía, documentación y archivos	10	42	52	590
342	Marketing y publicidad	15	36	51	206
213	Técnicas audiovisuales y medios de comunicación	12	37	49	339
422	Ciencias del medio ambiente	12	34	46	253
481	Ciencias de la computación	27	16	43	387
582	Construcción e ingeniería civil	25	18	43	526
813	Deportes	30	12	42	138
142	Ciencias de la educación	3	35	38	297
441	Física	23	8	31	471
214	Diseño	3	26	29	678
313	Ciencias políticas	10	18	28	320
623	Silvicultura	11	15	26	237
727	Farmacia	3	23	26	269
462	Estadística	5	17	22	671
212	Música y artes del espectáculo	4	16	20	444
461	Matemáticas	5	15	20	981
622	Horticultura	4	15	19	370
862	Salud y seguridad en el trabajo	9	10	19	275
725	Tecnología de diagnóstico y tratamiento médico	7	9	16	155
343	Finanzas, banca y seguros	8	7	15	227
344	Contabilidad y gestión de impuestos	8	7	15	169
220	Humanidades	2	7	9	267
221	Religión	1	5	6	336
542	Industria textil, confección, del calzado y piel	1	5	6	238
341	Ventas al por mayor y al por menor	2	2	4	778
863	Enseñanza militar	4	0	4	894
145	Formación de docentes de enseñanza de temas especiales	1	2	3	169
724	Estudios dentales	0	3	3	115
851	Control y tecnología medioambiental	0	3	3	102
852	Entornos naturales y vida salvaje	1	2	3	151
440	Ciencias físicas, químicas, geológicas	0	2	2	372
525	Vehículos de motor, barcos y aeronaves	1	1	2	183
544	Minería y extracción	0	2	2	383
100	Educación	0	1	1	604
215	Artesanía	0	1	1	379
460	Matemáticas y estadística	0	1	1	78
624	Pesca	0	1	1	58
640	Salud y cuidados de animales	0	1	1	205
760	Servicios sociales	0	1	1	253
840	Servicios de transporte	1	0	1	79
853	Servicios de saneamiento a la comunidad	1	0	1	1.333

1.18. Parados con titulaciones universitarias por Área de Conocimiento⁽³⁾.

Área de Conocimiento		Hombres	Mujeres	Total	Duración media en desempleo (días)
880	Calidad	0	1	1	65

1.19. Actividad económica de la última empresa en la que los trabajadores han prestado sus servicios

Actividad económica		Hombres	Mujeres	Total
01	Agricultura, ganadería, caza y servicios relacionados con las mismas	1.954	995	2.949
02	Silvicultura y explotación forestal	80	42	122
03	Pesca y acuicultura	10	7	17
05	Extracción de antracita, hulla y lignito	59	5	64
06	Extracción de crudo de petróleo y gas natural	1	0	1
07	Extracción de minerales metálicos	7	0	7
08	Otras industrias extractivas	32	13	45
09	Actividades de apoyo a las industrias extractivas	3	1	4
10	Industria de la alimentación	518	849	1.367
11	Fabricación de bebidas	52	63	115
12	Industria del tabaco	1	2	3
13	Industria textil	58	228	286
14	Confección de prendas de vestir	50	425	475
15	Industria del cuero y del calzado	80	194	274
16	Industria de la madera y del corcho, excepto muebles; cestería y espartería	144	30	174
17	Industria del papel	47	37	84
18	Artes gráficas y reproducción de soportes grabados	76	87	163
19	Coquerías y refino de petróleo	0	3	3
20	Industria química	89	104	193
21	Fabricación de productos farmacéuticos	18	32	50
22	Fabricación de productos de caucho y plásticos	120	155	275
23	Fabricación de otros productos minerales no metálicos	126	47	173
24	Metalurgia; fabricación de productos de hierro, acero y ferroaleaciones	162	59	221
25	Fabricación de productos metálicos, excepto maquinaria y equipo	461	167	628
26	Fabricación de productos informáticos, electrónicos y ópticos	33	72	105
27	Fabricación de material y equipo eléctrico	256	243	499
28	Fabricación de maquinaria y equipo n.c.o.p.	211	86	297
29	Fabricación de vehículos de motor, remolques y semirremolques	355	297	652
30	Fabricación de otro material de transporte	10	6	16
31	Fabricación de muebles	219	93	312
32	Otras industrias manufactureras	90	121	211
33	Reparación e instalación de maquinaria y equipo	136	44	180
35	Suministro de energía eléctrica, gas, vapor y aire acondicionado	26	8	34
36	Captación, depuración y distribución de agua	77	17	94
37	Recogida y tratamiento de aguas residuales	5	5	10

1.19. Actividad económica de la última empresa en la que los trabajadores han prestado sus servicios

	Actividad económica	Hombres	Mujeres	Total
38	Recogida, tratamiento y eliminación de residuos; valorización	234	113	347
39	Actividades de descontaminación y otros servicios de gestión de residuos	3	0	3
41	Construcción de edificios	1.603	228	1.831
42	Ingeniería civil	143	21	164
43	Actividades de construcción especializada	1.812	371	2.183
45	Venta y reparación de vehículos de motor y motocicletas	327	110	437
46	Comercio al por mayor e intermediarios del comercio, excepto de vehículos de motor y motocicletas	950	1.340	2.290
47	Comercio al por menor, excepto de vehículos de motor y motocicletas	1.279	4.816	6.095
49	Transporte terrestre y por tubería	774	231	1.005
50	Transporte marítimo y por vías navegables interiores	5	3	8
51	Transporte aéreo	7	10	17
52	Almacenamiento y actividades anexas al transporte	257	200	457
53	Actividades postales y de correos	146	279	425
55	Servicios de alojamiento	298	786	1.084
56	Servicios de comidas y bebidas	1.456	4.100	5.556
58	Edición	27	51	78
59	Actividades cinematográficas, de vídeo y de programas de televisión, grabación de sonido y edición musical	57	65	122
60	Actividades de programación y emisión de radio y televisión	14	6	20
61	Telecomunicaciones	76	85	161
62	Programación, consultoría y otras actividades relacionadas con la informática	119	119	238
63	Servicios de información	27	40	67
64	Servicios financieros, excepto seguros y fondos de pensiones	228	125	353
65	Seguros, reaseguros y fondos de pensiones, excepto Seguridad Social obligatoria	25	36	61
66	Actividades auxiliares a los servicios financieros y a los seguros	36	81	117
68	Actividades inmobiliarias	79	158	237
69	Actividades jurídicas y de contabilidad	90	293	383
70	Actividades de las sedes centrales; actividades de consultoría de gestión empresarial	36	106	142
71	Servicios técnicos de arquitectura e ingeniería; ensayos y análisis técnicos	154	147	301
72	Investigación y desarrollo	46	53	99
73	Publicidad y estudios de mercado	153	266	419
74	Otras actividades profesionales, científicas y técnicas	300	781	1.081
75	Actividades veterinarias	4	24	28
77	Actividades de alquiler	116	93	209
78	Actividades relacionadas con el empleo	2.365	2.654	5.019
79	Actividades de agencias de viajes, operadores turísticos, servicios de reservas y actividades relacionadas con los mismos	23	77	100
80	Actividades de seguridad e investigación	170	82	252
81	Servicios a edificios y actividades de jardinería	770	2.657	3.427
82	Actividades administrativas de oficina y otras actividades auxiliares a las empresas	544	801	1.345

1.19. Actividad económica de la última empresa en la que los trabajadores han prestado sus servicios

Actividad económica		Hombres	Mujeres	Total
84	Administración Pública y defensa; Seguridad Social obligatoria	1.065	1.284	2.349
85	Educación	392	995	1.387
86	Actividades sanitarias	142	831	973
87	Asistencia en establecimientos residenciales	163	1.373	1.536
88	Actividades de servicios sociales sin alojamiento	138	703	841
90	Actividades de creación, artísticas y espectáculos	157	102	259
91	Actividades de bibliotecas, archivos, museos y otras actividades culturales	15	34	49
92	Actividades de juegos de azar y apuestas	43	125	168
93	Actividades deportivas, recreativas y de entretenimiento	295	324	619
94	Actividades asociativas	150	378	528
95	Reparación de ordenadores, efectos personales y artículos de uso doméstico	30	25	55
96	Otros servicios personales	209	995	1.204
97	Actividades de los hogares como empleadores de personal doméstico	171	1.523	1.694
98	Actividades de los hogares como productores de bienes y servicios para uso propio	0	9	9
99	Actividades de organizaciones y organismos extraterritoriales	6	16	22
00	Sin empleo anterior	1.971	4.278	6.249
	Total	25.266	38.940	64.206

1.20. Trabajadores sin empleo anterior según género y grupo de edad

Género	< 25 años	25 - 44 años	>= 45 años	Total
Hombres	1.246	421	304	1.971
Mujeres	1.227	1.662	1.389	4.278
Total	2.473	2.083	1.693	6.249

1.21. Trabajadores con una discapacidad igual o superior al 33%

Género	< 25 años	25 - 44 años	>= 45 años	Total
Hombres	106	538	703	1.347
Mujeres	70	417	804	1.291
Total	176	955	1.507	2.638

1.22. Trabajadores extranjeros según género y grupo de edad (Porcentaje respecto al total de trabajadores parados por cada categoría)

Género	< 25 años		25 - 44 años		≥ 45 años		Total	
	T	%	T	%	T	%	T	%
Hombres	475	15,15%	2.097	22,40%	2.324	18,20%	4.896	19,38%
Mujeres	543	18,08%	4.772	28,44%	2.347	12,25%	7.662	19,68%
Total	1.018	16,58%	6.869	26,28%	4.671	14,63%	12.558	19,56%

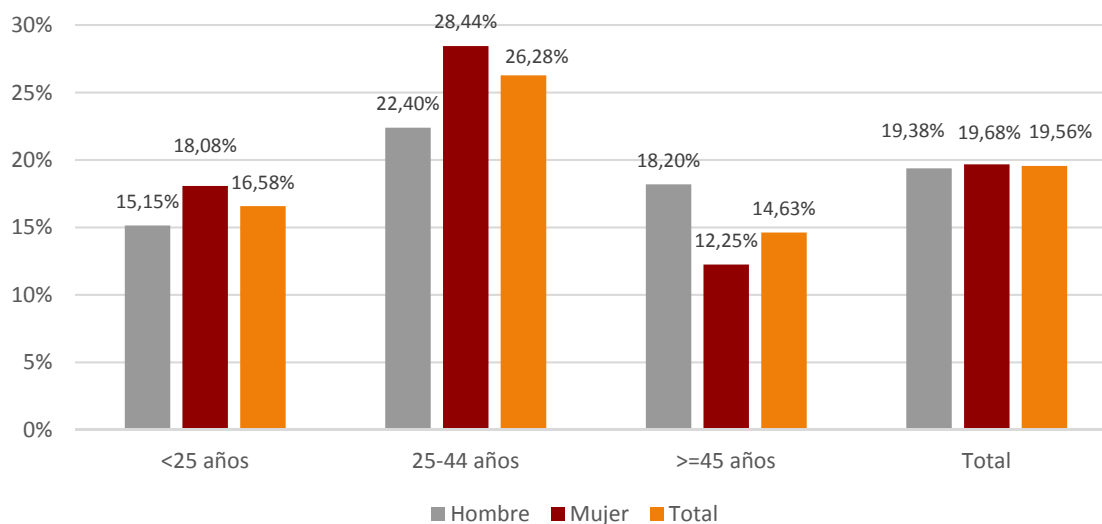
1.23. PORCENTAJE DE TRABAJADORES EXTRANJEROS EN LOS TRABAJADORES PARADOS

2. Contratación

2.1. Total contratos según ámbito territorial *

	Huesca	Teruel	Zaragoza	Aragón	España
Mes	12.139	4.743	48.261	65.143	2.058.400
% Δ mes anterior	72,50%	6,42%	35,24%	38,07%	16,13%
% Δ año anterior	-10,37%	-10,10%	-2,12%	-4,37%	1,52%
Total año	38.898	21.023	185.944	245.865	8.774.116

* Incluye los contratos convertidos en indefinidos

2.2. EVOLUCIÓN MENSUAL DE LA CONTRATACIÓN

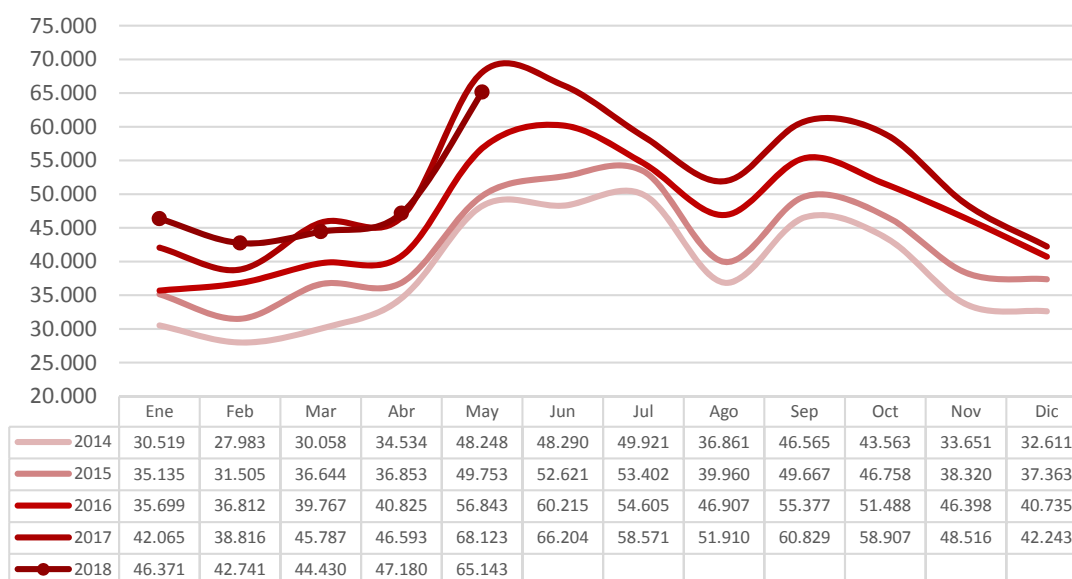

2.3. Contratos por modalidad y provincia				
Modalidad	Datos MES por ámbito			
	Huesca	Teruel	Zaragoza	Aragón
Indefinido (bonif./no bonificados)	1.025	258	2.578	3.861
Indef. Personas con Discapacidad	5	6	25	36
Conversión en Indefinidos	421	264	1.679	2.364
TOTAL INDEFINIDOS	1.451	528	4.282	6.261
Obra o servicio	6.591	1.430	18.366	26.387
Eventual circunstancias de la producción	3.474	2.492	21.698	27.664
Interinidad	540	257	3.470	4.267
Temporal discapacitados	10	7	83	100
Sustitución jubilación anticipada	0	0	2	2
Jubilación parcial	30	10	133	173
Relevo	9	7	30	46
Prácticas	27	9	142	178
Formación	3	3	19	25
Otros contratos	4	0	36	40
TOTAL TEMPORALES	10.688	4.215	43.979	58.882
TOTAL CONTRATOS	12.139	4.743	48.261	65.143

2.4. Contratos por modalidad. Evolución mensual. Aragón

Modalidad	MES					
	1	2	3	4	5	6
Indefinido (bonif./no bonificados)	2.964	2.926	2.978	3.120	3.861	
Indef. Personas con Discapacidad	28	24	30	31	36	
Conversión en Indefinidos	1.911	1.932	2.564	2.396	2.364	
TOTAL INDEFINIDOS	4.903	4.882	5.572	5.547	6.261	
Obra o servicio	13.522	12.547	11.809	13.810	26.387	
Eventual circunstancias de la producción	23.031	20.520	22.487	23.348	27.664	
Interinidad	4.232	3.886	3.999	3.895	4.267	
Temporal discapacitados	74	63	61	96	100	
Sustitución jubilación anticipada	8	3	2	3	2	
Jubilación parcial	156	176	165	165	173	
Relevo	70	38	51	57	46	

2.4. Contratos por modalidad. Evolución mensual. Aragón

Modalidad	MES					
	1	2	3	4	5	6
Prácticas	156	161	171	166	178	
Formación	177	419	82	39	25	
Otros contratos	42	46	31	54	40	
TOTAL TEMPORALES	41.468	37.859	38.858	41.633	58.882	
TOTAL CONTRATOS	46.371	42.741	44.430	47.180	65.143	

2.4. Contratos por modalidad. Evolución mensual. Aragón (continuación)

Modalidad	MES					
	7	8	9	10	11	12
Indefinido (bonif./no bonificados)						
Indef. Discapacitados						
Conversión en Indefinidos						
TOTAL INDEFINIDOS						
Obra o servicio						
Eventual circunstancias de la producción						
Interinidad						
Temporal discapacitados						
Sustitución jubilación anticipada						
Jubilación parcial						
Relevo						
Prácticas						
Formación						
Otros contratos						
TOTAL TEMPORALES						
TOTAL CONTRATOS						

2.5. EVOLUCIÓN MENSUAL CONTRATOS POR GÉNERO

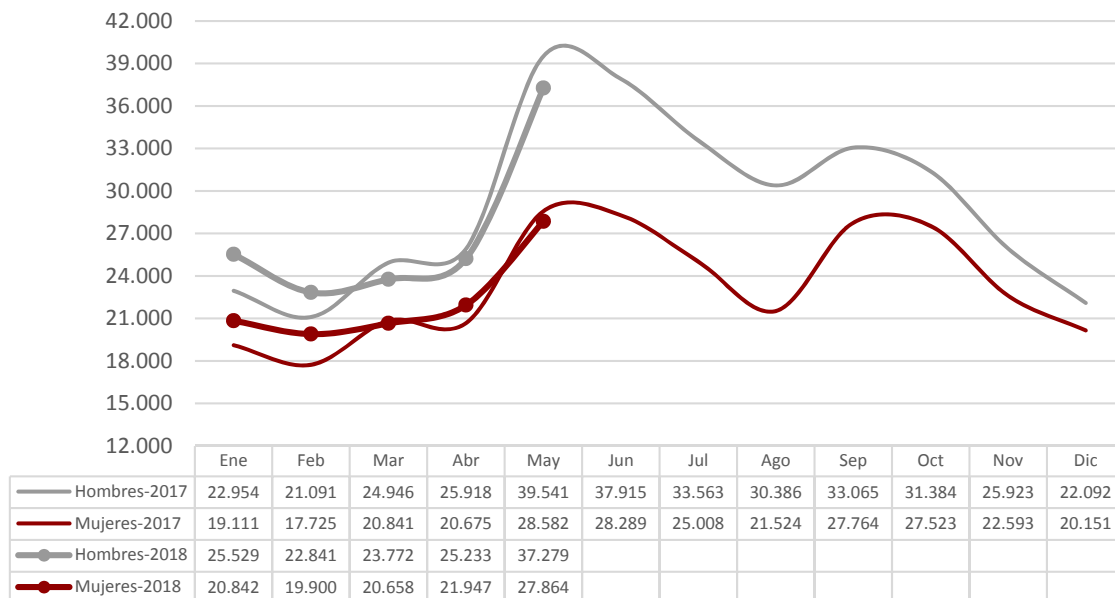

2.6. EVOLUCIÓN MENSUAL CONTRATOS POR TRAMO DE EDAD

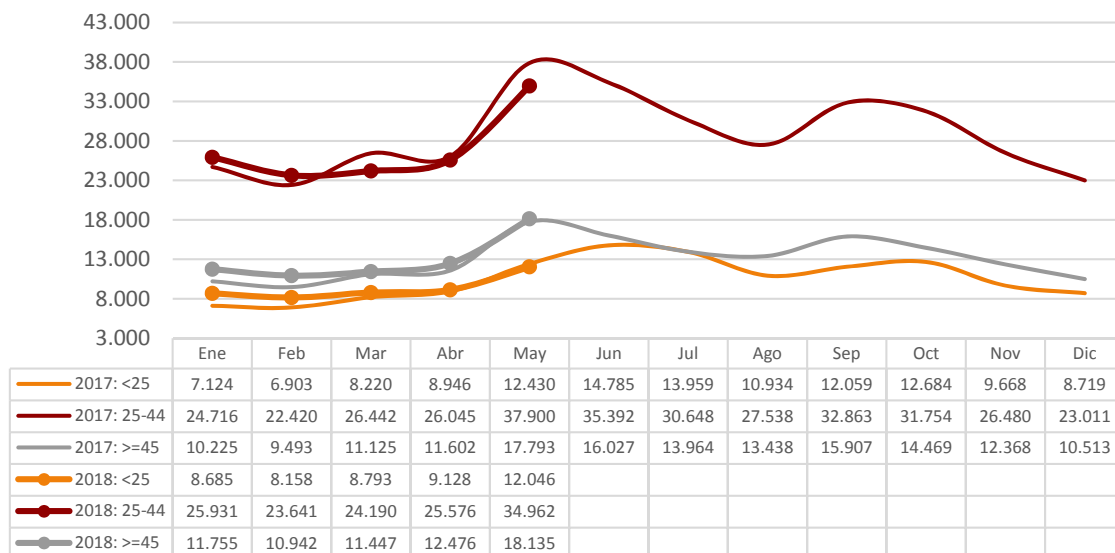

2.7. CONTRATOS POR GRUPOS DE EDAD

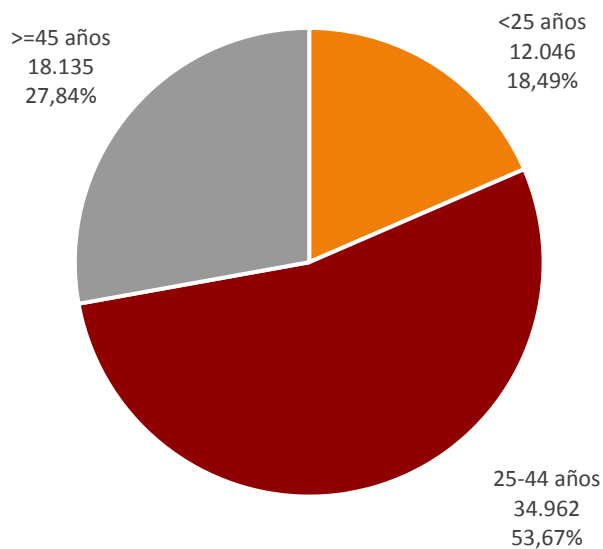

2.8. CONTRATOS POR GÉNERO Y GRUPO DE EDAD

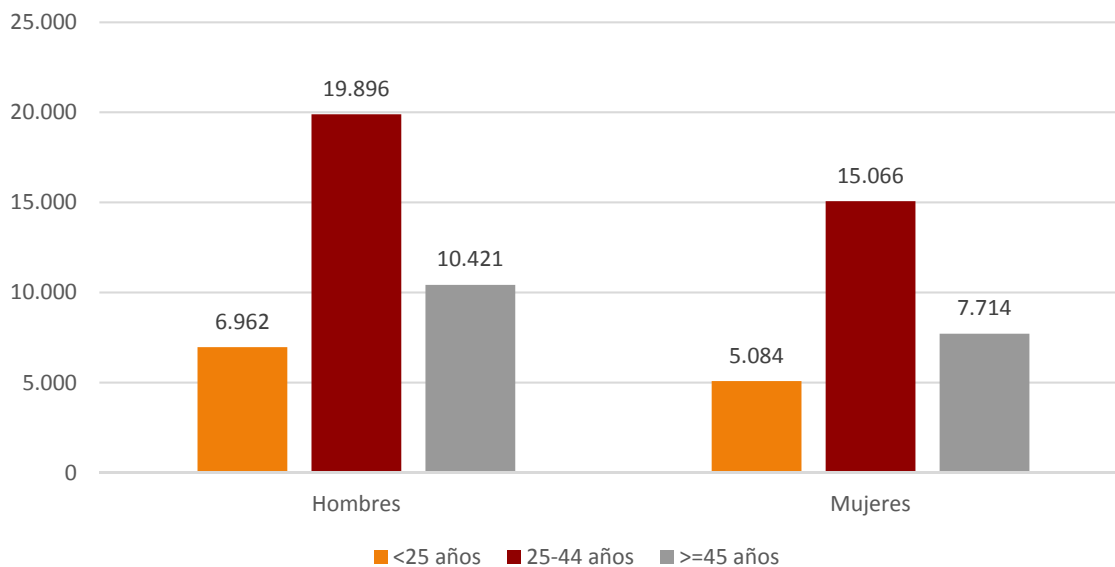

2.9. Contratos por género y provincia

Género	Huesca	Teruel	Zaragoza	Aragón
Hombres	7.723	2.793	26.763	37.279
Mujeres	4.416	1.950	21.498	27.864
Total	12.139	4.743	48.261	65.143

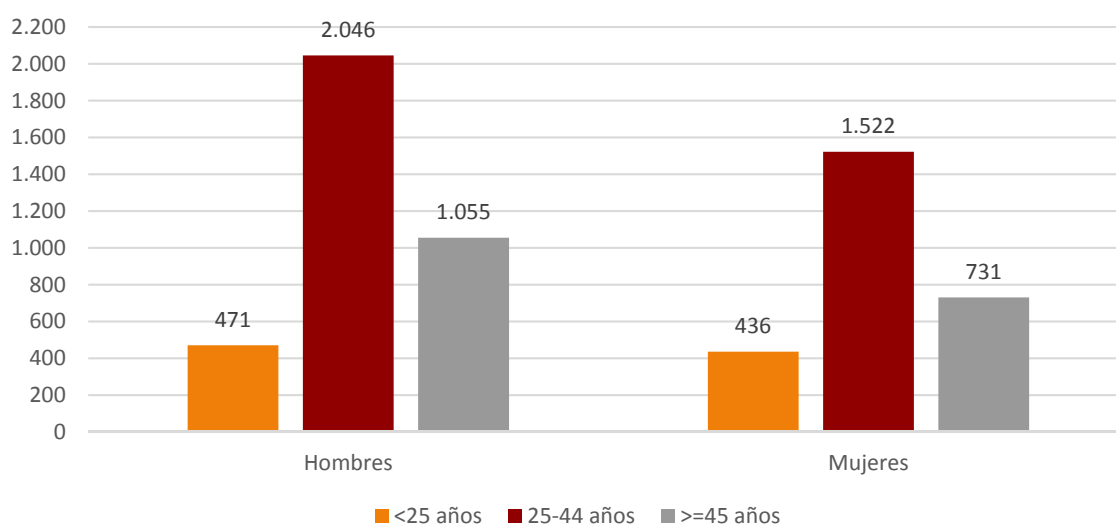
2.10. CONTRATOS INDEFINIDOS TOTALES
POR GÉNERO Y GRUPO DE EDAD

2.11. Contratos por nivel académico, género, contratos indefinidos y duración media en días

Nivel Académico	Hombres	Mujeres	Total	Contratos Indefinidos Totales	Duración Media C. Temporal ⁴ (en días)
Educación Primaria o inferior	17.441	10.466	27.907	2.501	42
Primera Etapa de Educ. Secundaria	11.546	8.629	20.175	1.787	29
Segunda Etapa de Educ. Secundaria:					
- Bachillerato	3.966	4.201	8.167	700	40
- Enseñanza media de formación profesional	1.825	1.664	3.489	396	54
Enseñanza Superior:					
- De formación profesional	857	759	1.616	227	62
- Universitaria	1.644	2.145	3.789	650	71
Total	37.279	27.864	65.143	6.261	40

⁴ Se refiere exclusivamente a la duración media de todos aquellos contratos temporales en los que se ha especificado una duración determinada excluyendo por lo tanto los que no comuniquen fecha fin.

2.12. CONTRATOS INICIALES POR SECTOR DE ACTIVIDAD ECONÓMICA

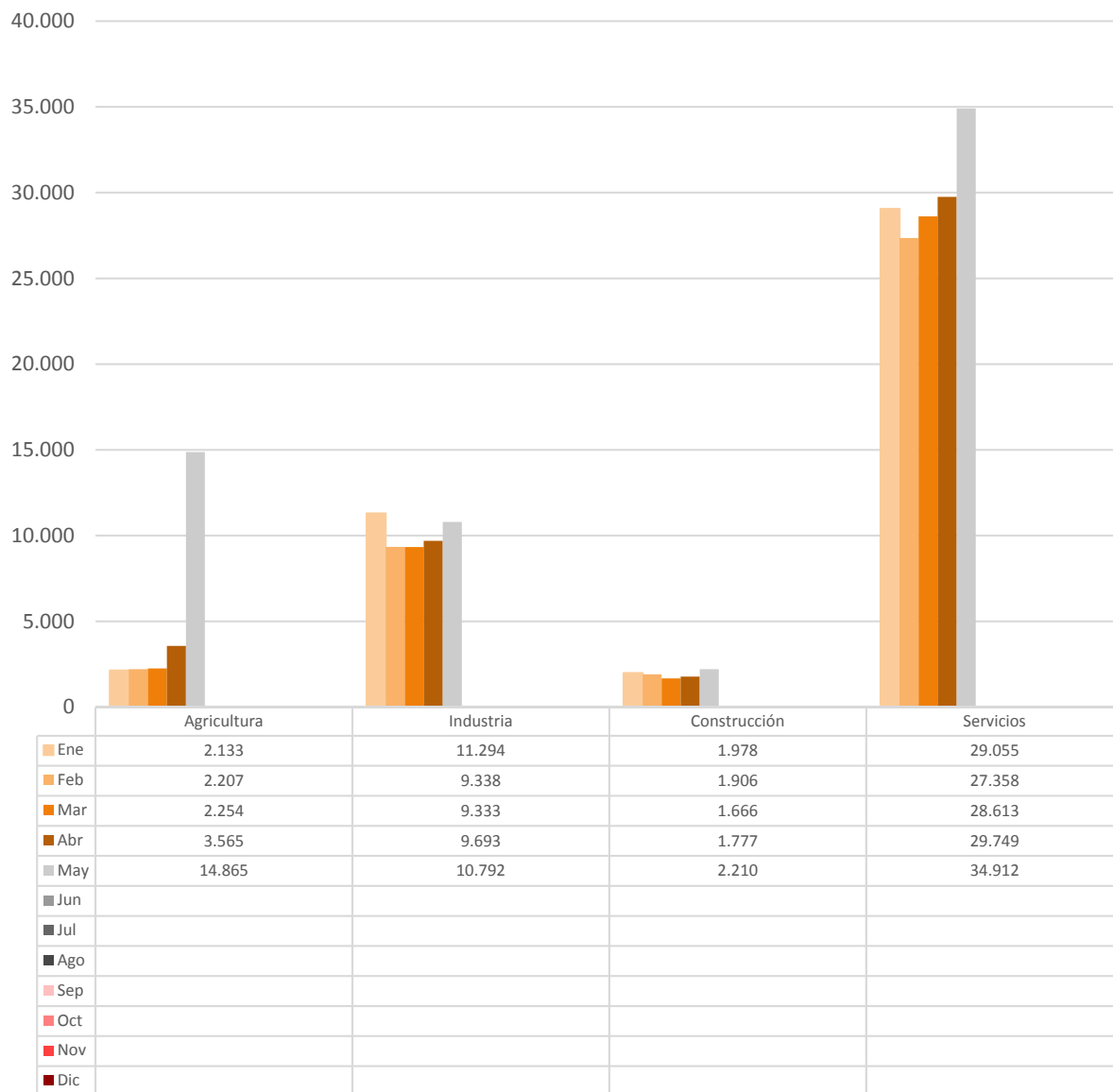

2.13. Contratos totales (incluidos conversiones en indefinidos) por actividad económica y género

Actividad económica		Hombres	Mujeres	Total
01	Agricultura, ganadería, caza y servicios relacionados con las mismas	11.181	3.677	14.858
02	Silvicultura y explotación forestal	109	11	120
03	Pesca y acuicultura	4	2	6
05	Extracción de antracita, hulla y lignito	0	0	0
06	Extracción de crudo de petróleo y gas natural	0	0	0
07	Extracción de minerales metálicos	1	0	1
08	Otras industrias extractivas	26	2	28
09	Actividades de apoyo a las industrias extractivas	0	0	0
10	Industria de la alimentación	1.197	1.294	2.491
11	Fabricación de bebidas	63	42	105
12	Industria del tabaco	0	0	0
13	Industria textil	53	191	244
14	Confección de prendas de vestir	152	396	548
15	Industria del cuero y del calzado	91	48	139
16	Industria de la madera y del corcho, excepto muebles. Cestería y espartería	99	10	109
17	Industria del papel	302	124	426
18	Artes gráficas y reproducción de soportes grabados	65	23	88
19	Coquerías y refino de petróleo	0	0	0
20	Industria química	221	93	314
21	Fabricación de productos farmacéuticos	26	16	42
22	Fabricación de productos de caucho y plásticos	636	303	939
23	Fabricación de otros productos minerales no metálicos	213	31	244
24	Metalurgia. Fabricación de productos de hierro, acero y ferroaleaciones	203	19	222
25	Fabricación de productos metálicos, excepto maquinaria y equipo	825	113	938
26	Fabricación de productos informáticos, electrónicos y ópticos	63	145	208
27	Fabricación de material y equipo eléctrico	421	445	866
28	Fabricación de maquinaria y equipo n.c.o.p.	287	62	349
29	Fabricación de vehículos de motor, remolques y semirremolques	1.600	484	2.084
30	Fabricación de otro material transporte	40	2	42
31	Fabricación de muebles	305	53	358
32	Otras industrias manufactureras	30	25	55
33	Reparación e instalación de maquinaria y equipo	226	28	254
35	Suministro de energía eléctrica, gas, vapor y aire acondicionado	8	6	14
36	Captación, depuración y distribución de agua	25	11	36
37	Recogida y tratamiento de aguas residuales	8	1	9
38	Recogida, tratamiento y eliminación de residuos. Valorización	154	37	191
39	Actividades de descontaminación y otros servicios de gestión de residuos	0	0	0
41	Construcción de edificios	914	39	953
42	Ingeniería civil	99	4	103
43	Actividades de construcción especializada	1.293	58	1.351
45	Venta y reparación de vehículos de motor y motocicletas	234	38	272
46	Comercio al por mayor e intermediarios del comercio, excepto de vehículos de motor y motocicletas	1.141	1.065	2.206
47	Comercio al por menor, excepto de vehículos de motor y motocicletas	942	2.135	3.077
49	Transporte terrestre y por tubería	1.211	130	1.341
50	Transporte marítimo y por vías navegables interiores	0	0	0
51	Transporte aéreo	11	7	18
52	Almacenamiento y actividades anexas al transporte	804	259	1.063
53	Actividades postales y de correos	219	277	496

2.13. Contratos totales (incluidos conversiones en indefinidos) por actividad económica y género

Actividad económica		Hombres	Mujeres	Total
55	Servicios de alojamiento	850	1.094	1.944
56	Servicios de comidas y bebidas	4.073	5.290	9.363
58	Edición	51	160	211
59	Actividades cinematográficas, de vídeo y de programas de televisión, grabación de sonido y edición musical	130	51	181
60	Actividades de programación y emisión de radio y televisión	14	6	20
61	Telecomunicaciones	15	3	18
62	Programación, consultoría y otras actividades relacionadas con la informática	113	56	169
63	Servicios de información	39	26	65
64	Servicios financieros, excepto seguros y fondos de pensiones	40	80	120
65	Seguros, reaseguros y fondos de pensiones, excepto Seguridad Social obligatoria	3	5	8
66	Actividades auxiliares a los servicios financieros y a los seguros	11	38	49
68	Actividades inmobiliarias	22	38	60
69	Actividades jurídicas y de contabilidad	24	69	93
70	Actividades de las sedes centrales. Actividades de consultoría de gestión empresarial	33	40	73
71	Servicios técnicos de arquitectura e ingeniería. Ensayos y análisis técnicos	218	124	342
72	Investigación y desarrollo	35	27	62
73	Publicidad y estudios de mercado	252	325	577
74	Otras actividades profesionales, científicas y técnicas	111	130	241
75	Actividades veterinarias	3	12	15
77	Actividades de alquiler	174	87	261
78	Actividades relacionadas con el empleo	355	303	658
79	Actividades de agencias de viajes, operadores turísticos, servicios de reserva y actividades relacionadas con los mismos	98	121	219
80	Actividades de seguridad e investigación	219	55	274
81	Servicios a edificios y actividades de jardinería	694	1.587	2.281
82	Actividades administrativas de oficina y otras actividades auxiliares a las empresas	830	1.162	1.992
84	Administración pública y defensa. Seguridad Social obligatoria	284	374	658
85	Educación	402	570	972
86	Actividades sanitarias	159	449	608
87	Asistencia en establecimientos residenciales	136	1.173	1.309
88	Actividades de servicios sociales sin alojamiento	112	670	782
90	Actividades de creación, artísticas y espectáculos	1.128	426	1.554
91	Actividades de bibliotecas, archivos, museos y otras actividades culturales	20	68	88
92	Actividades de juegos de azar y apuestas	32	68	100
93	Actividades deportivas, recreativas y de entretenimiento	773	408	1.181
94	Actividades asociativas	106	189	295
95	Reparación de ordenadores, efectos personales y artículos de uso doméstico	53	51	104
96	Otros servicios personales	112	337	449
97	Actividades de los hogares como empleadores de personal doméstico	45	481	526
98	Actividades de los hogares como productores de bienes y servicios para uso propio	0	0	0
99	Actividades de organizaciones y organismos extraterritoriales	8	5	13
	Total	37.279	27.864	65.143

2.14. Contratos realizados por las Empresas de Trabajo Temporal según provincia *

Mes	Huesca	Teruel	Zaragoza	Aragón
Enero	530	1.000	10.162	11.692
Febrero	357	907	8.837	10.101
Marzo	391	1.145	9.362	10.898
Abril	432	967	9.921	11.320
Mayo	957	959	11.644	13.560
Junio				
Julio				
Agosto				
Septiembre				
Octubre				
Noviembre				
Diciembre				

* Con empresa usuaria identificada

2.15. Contratos realizados por tipo de jornada, tipo de contrato, grupo de edad y género

Tipo de jornada		<25 años		25-45 años		>= 45 años		Total
		H	M	H	M	H	M	
Tiempo Completo	Indefinido	233	124	1.364	726	745	265	3.457
	Temporal	4.699	2.308	14.685	8.674	7.838	4.247	42.451
Tiempo Parcial	Indefinido	150	261	274	601	90	329	1.705
	Temporal	1.792	2.340	3.165	4.870	1.528	2.736	16.431
Fijo Discontinuo		88	51	408	195	220	137	1.099
Total		6.962	5.084	19.896	15.066	10.421	7.714	65.143

2.16. Ocupaciones⁵ más contratadas (con 100 y más contratos) por género. (90,92% del total de la contratación)

Código	Ocupación	Hombres	Mujeres	Total
9511	Peones agrícolas (excepto en huertas, invernaderos, viveros y jardines)	8.576	3.019	11.595
9700	Peones de las industrias manufactureras	4.984	3.047	8.031
5120	Camareros asalariados	3.966	3.802	7.768
9210	Personal de limpieza de oficinas, hoteles y otros establecimientos similares	570	2.462	3.032
5220	Vendedores en tiendas y almacenes	424	1.542	1.966
9512	Peones agrícolas en huertas, invernaderos, viveros y jardines	1.482	429	1.911
9811	Peones del transporte de mercancías y descargadores	1.256	302	1.558
9310	Ayudantes de cocina	304	758	1.062
2932	Compositores, músicos y cantantes	788	202	990
3724	Monitores de actividades recreativas y de entretenimiento	315	509	824
8432	Conductores asalariados de camiones	784	21	805
5110	Cocineros asalariados	343	423	766

⁵ Según CNO-11 a 4 dígitos.

**2.16. Ocupaciones⁵ más contratadas (con 100 y más contratos) por género.
(90,92% del total de la contratación)**

Código	Ocupación	Hombres	Mujeres	Total
9530	Peones agropecuarios	503	190	693
9229	Otro personal de limpieza	151	435	586
9442	Clasificadores de desechos, operarios de punto limpio y recogedores de chatarra	299	259	558
4500	Empleados administrativos con tareas de atención al público no clasificados bajo otros epígrafes	115	434	549
7121	Albañiles	545	3	548
9100	Empleados domésticos	18	489	507
5721	Cuidadores de niños en guarderías y centros educativos	29	477	506
5824	Azafatos de tierra	118	383	501
5611	Auxiliares de enfermería hospitalaria	43	441	484
5629	Trabajadores de los cuidados a las personas en servicios de salud no clasificados bajo otros epígrafes	50	433	483
4309	Empleados administrativos sin tareas de atención al público no clasificados bajo otros epígrafes	131	351	482
8159	Operadores de máquinas para fabricar productos textiles no clasificados bajo otros epígrafes	158	317	475
9602	Peones de la construcción de edificios	448	5	453
7323	Ajustadores y operadores de máquinas-herramienta	303	141	444
4221	Empleados de servicios de correos (excepto empleados de mostrador)	162	271	433
5710	Trabajadores de los cuidados personales a domicilio	15	406	421
8121	Operadores en instalaciones para la obtención y transformación de metales	262	138	400
3715	Animadores comunitarios	126	273	399
9820	Reponedores	185	202	387
6110	Trabajadores cualificados en actividades agrícolas (excepto en huertas, invernaderos, viveros y jardines)	313	71	384
9490	Otras ocupaciones elementales	267	117	384
7899	Oficiales, operarios y artesanos de otros oficios no clasificados bajo otros epígrafes	322	54	376
5492	Promotores de venta	56	287	343
8412	Conductores asalariados de automóviles, taxis y furgonetas	305	34	339
2329	Profesores y profesionales de la enseñanza no clasificados bajo otros epígrafes	158	160	318
8333	Operadores de carretillas elevadoras	281	28	309
5500	Cajeros y taquilleros (excepto bancos)	41	264	305
8209	Montadores y ensambladores no clasificados en otros epígrafes	252	29	281
5941	Vigilantes de seguridad y similares habilitados para ir armados	218	50	268
7312	Soldadores y oxicortadores	245	4	249
3128	Técnicos en metalurgia y minas	89	155	244
8321	Operadores de maquinaria agrícola móvil	222	7	229
7314	Montadores de estructuras metálicas	223	5	228
3723	Instructores de actividades deportivas	166	57	223
7510	Electricistas de la construcción y afines	218	2	220
3510	Agentes y representantes comerciales	132	86	218
5825	Guías de turismo	81	130	211
9520	Peones ganaderos	155	41	196
4121	Empleados de control de abastecimientos e inventario	88	103	191

**2.16. Ocupaciones⁵ más contratadas (con 100 y más contratos) por género.
(90,92% del total de la contratación)**

Código	Ocupación	Hombres	Mujeres	Total
8193	Operadores de máquinas de embalaje, embotellamiento y etiquetado	27	162	189
4412	Recepcionistas (excepto de hoteles)	53	123	176
5811	Peluqueros	21	150	171
6120	Trabajadores cualificados en huertas, invernaderos, viveros y jardines	127	38	165
7705	Trabajadores conserveros de frutas y hortalizas y trabajadores de la elaboración de bebidas no alcohólicas	61	102	163
5942	Auxiliares de vigilante de seguridad y similares no habilitados para ir armados	136	24	160
7701	Matarifes y trabajadores de las industrias cárnicas	95	65	160
8201	Ensambladores de maquinaria mecánica	35	123	158
4424	Teleoperadores	50	106	156
8160	Operadores de máquinas para elaborar productos alimenticios, bebidas y tabaco	65	90	155
7199	Otros trabajadores de las obras estructurales de construcción no clasificados bajo otros epígrafes	153	1	154
2121	Enfermeros no especializados	30	119	149
8143	Operadores de máquinas para fabricar productos de papel y cartón	108	38	146
3739	Otros técnicos y profesionales de apoyo de actividades culturales y artísticas	124	17	141
5899	Trabajadores de servicios personales no clasificados bajo otros epígrafes	75	66	141
9432	Mozos de equipaje y afines	120	17	137
2824	Profesionales del trabajo y la educación social	18	110	128
8420	Conductores de autobuses y tranvías	110	18	128
7401	Mecánicos y ajustadores de vehículos de motor	122	2	124
5812	Especialistas en tratamientos de estética, bienestar y afines	9	111	120
7191	Mantenedores de edificios	109	8	117
8142	Operadores de máquinas para fabricar productos de material plástico	74	39	113
5833	Conserjes de edificios	76	35	111
7709	Catadores y clasificadores de alimentos y bebidas	18	89	107
9420	Repartidores de publicidad, limpiabotas y otros trabajadores de oficios callejeros	95	12	107
8202	Ensambladores de equipos eléctricos y electrónicos	69	37	106
2935	Actores	65	40	105
4423	Telefonistas	23	82	105
5612	Auxiliares de enfermería de atención primaria	12	91	103
9601	Peones de obras públicas	96	6	102

2.17. Ocupaciones más contratadas con contrato indefinido por grupo ocupacional

Código	Ocupación	Contratos Indefinidos		
		Iniciales	Conversiones	Total
GRUPO 1: Directores y Gerentes				
1221	Directores comerciales y de ventas	13	1	14
1211	Directores financieros	6	0	6
GRUPO 2: Técnicos y profesionales científicos e intelectuales				
2932	Compositores, músicos y cantantes	50	0	50
2431	Ingenieros industriales y de producción	28	13	41
2461	Ingenieros técnicos industriales y de producción	14	6	20
2711	Analistas de sistemas	14	2	16
GRUPO 3: Técnicos; profesionales de apoyo				
3510	Agentes y representantes comerciales	67	28	95
3820	Programadores informáticos	27	16	43
3715	Animadores comunitarios	0	32	32
3724	Monitores de actividades recreativas y de entretenimiento	17	8	25
GRUPO 4: Empleados contables, administrativos y otros empleados de oficina				
4500	Empleados administrativos con tareas de atención al público no clasificados bajo otros epígrafes	121	62	183
4309	Empleados administrativos sin tareas de atención al público no clasificados bajo otros epígrafes	80	66	146
4111	Empleados de contabilidad	13	8	21
4123	Empleados de logística y transporte de pasajeros y mercancías	11	7	18
GRUPO 5: Trabajadores de los servicios de restauración, personales, protección y vendedores				
5120	Camareros asalariados	379	158	537
5220	Vendedores en tiendas y almacenes	188	179	367
5110	Cocineros asalariados	80	40	120
5500	Cajeros y taquilleros (excepto bancos)	45	19	64
GRUPO 6: Trabajadores cualificados en el sector agrícola, ganadero, forestal y pesquero				
6110	Trabajadores cualificados en actividades agrícolas (excepto en huertas, invernaderos, viveros y jardines)	28	8	36
6120	Trabajadores cualificados en huertas, invernaderos, viveros y jardines	9	8	17
6203	Trabajadores cualificados en actividades ganaderas de porcino	13	3	16
6202	Trabajadores cualificados en actividades ganaderas de ovino y caprino	6	1	7
GRUPO 7: Artesanos y trabajadores cualificados de las industrias manufactureras y la construcción (excepto operadores de instalaciones y maquinaria)				
7510	Electricistas de la construcción y afines	66	16	82
7121	Albañiles	34	45	79
7899	Oficiales, operarios y artesanos de otros oficios no clasificados bajo otros epígrafes	15	35	50
7401	Mecánicos y ajustadores de vehículos de motor	16	29	45
GRUPO 8: Operadores de instalaciones y maquinaria, y montadores				
8432	Conductores asalariados de camiones	132	114	246
8209	Montadores y ensambladores no clasificados en otros epígrafes	53	14	67
8412	Conductores asalariados de automóviles, taxis y furgonetas	30	32	62
8321	Operadores de maquinaria agrícola móvil	34	9	43

2.17. Ocupaciones más contratadas con contrato indefinido por grupo ocupacional

Código	Ocupación	Contratos Indefinidos		
		Iniciales	Conversiones	Total
GRUPO 9: Ocupaciones elementales				
9511	Peones agrícolas (excepto en huertas, invernaderos, viveros y jardines)	447	43	490
9700	Peones de las industrias manufactureras	193	217	410
9210	Personal de limpieza de oficinas, hoteles y otros establecimientos similares	98	123	221
9100	Empleados domésticos	214	5	219

3. Contratación de Trabajadores Extranjeros

3.1. Contratos realizados a trabajadores extranjeros por nacionalidad y provincia (36,77% de la contratación total)

País		Huesca	Teruel	Zaragoza	Total
642	Rumanía	2.377	741	6.275	9.393
504	Marruecos	581	313	1.915	2.809
686	Senegal	533	5	1.194	1.732
100	Bulgaria	616	19	474	1.109
586	Pakistán	126	16	891	1.033
12	Argelia	195	18	729	942
466	Malí	591	14	94	699
270	Gambia	326	4	288	618
170	Colombia	66	43	459	568
218	Ecuador	47	5	516	568
558	Nicaragua	27	2	432	461
288	Ghana	64	2	380	446
620	Portugal	70	17	191	278
324	Guinea	165	1	58	224
214	Dominicana, República	39	16	159	214
804	Ucrania	62	11	138	211
862	Venezuela	20	3	184	207
616	Polonia	43	26	137	206
76	Brasil	14	16	128	158
604	Perú	15	6	136	157
478	Mauritania	64	0	72	136
156	China	15	3	117	135
	Resto	404	76	1.170	1.650
	Total	6.460	1.357	16.137	23.954

3.2. Contratos realizados a trabajadores extranjeros por nacionalidad y género

País		Hombres	Mujeres	Total
642	Rumanía	4.996	4.397	9.393
504	Marruecos	2.292	517	2.809
686	Senegal	1.494	238	1.732
100	Bulgaria	628	481	1.109
586	Pakistán	992	41	1.033
12	Argelia	875	67	942
466	Malí	630	69	699
270	Gambia	521	97	618
170	Colombia	306	262	568
218	Ecuador	306	262	568
558	Nicaragua	91	370	461
288	Ghana	375	71	446
620	Portugal	192	86	278
324	Guinea	181	43	224

3.2. Contratos realizados a trabajadores extranjeros por nacionalidad y género

País		Hombres	Mujeres	Total
214	Dominicana, República	121	93	214
804	Ucrania	96	115	211
862	Venezuela	85	122	207
616	Polonia	73	133	206
76	Brasil	36	122	158
604	Perú	70	87	157
478	Mauritania	131	5	136
156	China	79	56	135
	Resto	901	749	1.650
	Total	15.471	8.483	23.954

3.3. CONTRATOS REALIZADOS A EXTRANJEROS POR GÉNERO Y GRUPO DE EDAD

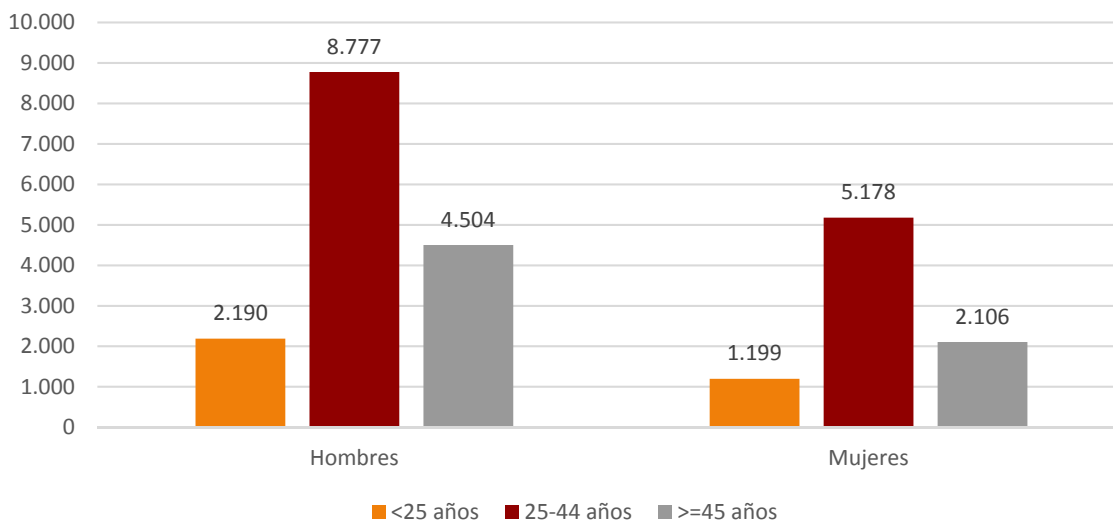

**3.4. Ocupaciones más contratadas (30 y más trabajadores extranjeros) por género
 (95,43% del total de contratos de extranjeros)**

Código	Ocupación	Hombres	Mujeres	Total
9511	Peones agrícolas (excepto en huertas, invernaderos, viveros y jardines)	7.767	2.700	10.467
9700	Peones de las industrias manufactureras	1.271	1.049	2.320
9512	Peones agrícolas en huertas, invernaderos, viveros y jardines	1.203	346	1.549
5120	Camareros asalariados	571	777	1.348
9210	Personal de limpieza de oficinas, hoteles y otros establecimientos similares	239	754	993
9530	Peones agropecuarios	414	175	589
9811	Peones del transporte de mercancías y descargadores	368	63	431
9310	Ayudantes de cocina	91	288	379
9100	Empleados domésticos	12	321	333
6110	Trabajadores cualificados en actividades agrícolas (excepto en huertas, invernaderos, viveros y jardines)	262	60	322
8432	Conductores asalariados de camiones	310	7	317
5220	Vendedores en tiendas y almacenes	86	161	247
7121	Albañiles	231	2	233
9602	Peones de la construcción de edificios	230	2	232
8159	Operadores de máquinas para fabricar productos textiles no clasificados bajo otros epígrafes	80	110	190
5110	Cocineros asalariados	73	104	177
9229	Otro personal de limpieza	65	105	170
8321	Operadores de maquinaria agrícola móvil	135	5	140
8193	Operadores de máquinas de embalaje, embotellamiento y etiquetado	18	118	136
9820	Reponedores	41	86	127
6120	Trabajadores cualificados en huertas, invernaderos, viveros y jardines	93	31	124
5629	Trabajadores de los cuidados a las personas en servicios de salud no clasificados bajo otros epígrafes	6	113	119
9520	Peones ganaderos	94	22	116
7705	Trabajadores conserveros de frutas y hortalizas y trabajadores de la elaboración de bebidas no alcohólicas	36	61	97
9442	Clasificadores de desechos, operarios de punto limpio y recogedores de chatarra	58	39	97
9490	Otras ocupaciones elementales	50	42	92
8333	Operadores de carretillas elevadoras	84	5	89
7709	Catadores y clasificadores de alimentos y bebidas	15	73	88
5611	Auxiliares de enfermería hospitalaria	4	81	85
8412	Conductores asalariados de automóviles, taxis y furgonetas	76	6	82
5710	Trabajadores de los cuidados personales a domicilio	3	78	81
8121	Operadores en instalaciones para la obtención y transformación de metales	51	24	75
2932	Compositores, músicos y cantantes	60	13	73
7510	Electricistas de la construcción y afines	70	1	71
7701	Matarifes y trabajadores de las industrias cárnicas	54	17	71
3128	Técnicos en metalurgia y minas	27	42	69

3.4. Ocupaciones más contratadas (30 y más trabajadores extranjeros) por género (95,43% del total de contratos de extranjeros)

Código	Ocupación	Hombres	Mujeres	Total
7314	Montadores de estructuras metálicas	65	3	68
7323	Ajustadores y operadores de máquinas-herramienta	36	25	61
3715	Animadores comunitarios	48	10	58
7199	Otros trabajadores de las obras estructurales de construcción no clasificados bajo otros epígrafes	57	0	57
7899	Oficiales, operarios y artesanos de otros oficios no clasificados bajo otros epígrafes	54	2	56
7312	Soldadores y oxicortadores	53	1	54
4309	Empleados administrativos sin tareas de atención al público no clasificados bajo otros epígrafes	14	33	47
8160	Operadores de máquinas para elaborar productos alimenticios, bebidas y tabaco	13	32	45
8201	Ensambladores de maquinaria mecánica	7	38	45
5500	Cajeros y taquilleros (excepto bancos)	7	31	38
9432	Mozos de equipaje y afines	33	3	36
8209	Montadores y ensambladores no clasificados en otros epígrafes	34	1	35
4500	Empleados administrativos con tareas de atención al público no clasificados bajo otros epígrafes	13	21	34
5811	Peluqueros	10	24	34
7111	Encofradores y operarios de puesta en obra de hormigón	32	1	33
3724	Monitores de actividades recreativas y de entretenimiento	16	14	30

3.5. Contratos realizados a trabajadores extranjeros por actividad económica

Actividad Económica	Hombres	Mujeres	Total
01 Agricultura, ganadería, caza y servicios relacionados con las mismas	9.870	3.256	13.126
02 Silvicultura y explotación forestal	52	1	53
03 Pesca y acuicultura	0	0	0
05 Extracción de antracita, hulla y lignito	0	0	0
06 Extracción de crudo de petróleo y gas natural	0	0	0
07 Extracción de minerales metálicos	0	0	0
08 Otras industrias extractivas	8	0	8
09 Actividades de apoyo a las industrias extractivas	0	0	0
10 Industria de la alimentación	463	511	974
11 Fabricación de bebidas	19	2	21
12 Industria del tabaco	0	0	0
13 Industria textil	12	91	103
14 Confección de prendas de vestir	77	153	230
15 Industria del cuero y del calzado	14	3	17
16 Industria de la madera y del corcho, excepto muebles. Cestería y espartería	38	0	38
17 Industria del papel	47	10	57
18 Artes gráficas y reproducción de soportes grabados	7	1	8
19 Coquerías y refino de petróleo	0	0	0
20 Industria química	19	15	34
21 Fabricación de productos farmacéuticos	1	0	1

3.5. Contratos realizados a trabajadores extranjeros por actividad económica

Actividad Económica		Hombres	Mujeres	Total
22	Fabricación de productos de caucho y plásticos	127	73	200
23	Fabricación de otros productos minerales no metálicos	43	0	43
24	Metalurgia. Fabricación de productos de hierro, acero y ferroaleaciones	45	0	45
25	Fabricación de productos metálicos, excepto maquinaria y equipo	152	10	162
26	Fabricación de productos informáticos, electrónicos y ópticos	7	43	50
27	Fabricación de material y equipo eléctrico	41	127	168
28	Fabricación de maquinaria y equipo n.c.o.p.	40	10	50
29	Fabricación de vehículos de motor, remolques y semirremolques	256	67	323
30	Fabricación de otro material transporte	0	0	0
31	Fabricación de muebles	54	15	69
32	Otras industrias manufactureras	8	3	11
33	Reparación e instalación de maquinaria y equipo	29	5	34
35	Suministro de energía eléctrica, gas, vapor y aire acondicionado	1	0	1
36	Captación, depuración y distribución de agua	2	2	4
37	Recogida y tratamiento de aguas residuales	0	0	0
38	Recogida, tratamiento y eliminación de residuos. Valorización	28	2	30
39	Actividades de descontaminación y otros servicios de gestión de residuos	0	0	0
41	Construcción de edificios	418	4	422
42	Ingeniería civil	20	0	20
43	Actividades de construcción especializada	408	5	413
45	Venta y reparación de vehículos de motor y motocicletas	34	4	38
46	Comercio al por mayor e intermediarios del comercio, excepto de vehículos de motor y motocicletas	402	609	1.011
47	Comercio al por menor, excepto de vehículos de motor y motocicletas	192	247	439
49	Transporte terrestre y por tubería	473	15	488
50	Transporte marítimo y por vías navegables interiores	0	0	0
51	Transporte aéreo	2	1	3
52	Almacenamiento y actividades anexas al transporte	200	34	234
53	Actividades postales y de correos	20	1	21
55	Servicios de alojamiento	113	305	418
56	Servicios de comidas y bebidas	687	1.243	1.930
58	Edición	9	43	52
59	Actividades cinematográficas, de vídeo y de programas de televisión, grabación de sonido y edición musical	44	3	47
60	Actividades de programación y emisión de radio y televisión	0	0	0
61	Telecomunicaciones	5	0	5
62	Programación, consultoría y otras actividades relacionadas con la informática	2	3	5
63	Servicios de información	7	3	10
64	Servicios financieros, excepto seguros y fondos de pensiones	0	2	2
65	Seguros, reaseguros y fondos de pensiones, excepto seguridad social obligatoria	0	0	0
66	Actividades auxiliares a los servicios financieros y a los seguros	5	0	5
68	Actividades inmobiliarias	2	3	5
69	Actividades jurídicas y de contabilidad	1	5	6
70	Actividades de las sedes centrales. Actividades de consultoría de gestión empresarial	4	2	6
71	Servicios técnicos de arquitectura e ingeniería. Ensayos y análisis técnicos	27	16	43

3.5. Contratos realizados a trabajadores extranjeros por actividad económica

Actividad Económica		Hombres	Mujeres	Total
72	Investigación y desarrollo	4	2	6
73	Publicidad y estudios de mercado	25	17	42
74	Otras actividades profesionales, científicas y técnicas	38	41	79
75	Actividades veterinarias	0	0	0
77	Actividades de alquiler	19	4	23
78	Actividades relacionadas con el empleo	107	66	173
79	Actividades de agencias de viajes, operadores turísticos, servicios de reserva y actividades relacionadas con los mismos	1	10	11
80	Actividades de seguridad e investigación	5	6	11
81	Servicios a edificios y actividades de jardinería	287	363	650
82	Actividades administrativas de oficina y otras actividades auxiliares a las empresas	136	77	213
84	Administración pública y defensa. Seguridad social obligatoria	24	21	45
85	Educación	27	46	73
86	Actividades sanitarias	7	26	33
87	Asistencia en establecimientos residenciales	14	258	272
88	Actividades de servicios sociales sin alojamiento	14	101	115
90	Actividades de creación, artísticas y espectáculos	97	32	129
91	Actividades de bibliotecas, archivos, museos y otras actividades culturales	1	3	4
92	Actividades de juegos de azar y apuestas	2	17	19
93	Actividades deportivas, recreativas y de entretenimiento	65	28	93
94	Actividades asociativas	3	12	15
95	Reparación de ordenadores, efectos personales y artículos de uso doméstico	14	18	32
96	Otros servicios personales	29	68	97
97	Actividades de los hogares como empleadores de personal doméstico	15	318	333
98	Actividades de los hogares como productores de bienes y servicios para uso propio	0	0	0
99	Actividades de organizaciones y organismos extraterritoriales	2	1	3
	Total	15.471	8.483	23.954