



**INFORME MENSUAL
DE PARO REGISTRADO Y CONTRATOS
INSTITUTO ARAGONÉS DE EMPLEO**



**ARAGÓN
DICIEMBRE
2018**

ÍNDICE

1. Paro registrado

1.1.	Evolución del paro registrado según ámbito territorial	4
1.2.	Evolución mensual del paro registrado	4
1.3.	Paro registrado por género	4
1.4.	Evolución mensual por género	5
1.5.	Evolución mensual por grupo de edad	5
1.6.	Paro registrado por grupo de edad, provincia y género	6
1.7.	Paro registrado por género y grupo de edad	6
1.8.	Porcentaje que supone cada segmento de edad respecto al total de cada género	7
1.9.	Paro registrado por nivel académico, provincia y género	7
1.10.	Porcentaje que representa cada nivel académico respecto al total de cada género	8
1.11.	Paro registrado por nivel académico y grupo de edad. Hombres	8
1.12.	Paro registrado por nivel académico y grupo de edad. Mujeres	9
1.13.	Trabajadores parados de larga duración por grupo de edad	9
1.14.	Duración media de la demanda en desempleo según grupo de edad y género	9
1.15.	Duración media de la demanda en desempleo según nivel académico y género	10
1.16.	Ámbito de búsqueda de empleo en el que el demandante está dispuesto a trabajar	10
1.17.	Parados con Formación Profesional por Área de Conocimiento	11
1.18.	Parados con titulaciones universitarias por Área de Conocimiento	13
1.19.	Actividad económica de la última empresa en la que los trabajadores han prestado sus servicios	15
1.20.	Trabajadores sin empleo anterior según género y grupo de edad	17
1.21.	Trabajadores con una discapacidad igual o superior al 33%	17
1.22.	Trabajadores extranjeros según género y grupo de edad	18
1.23.	Porcentaje de trabajadores extranjeros en los trabajadores parados	18

2. Contratación

2.1.	Total contratos según ámbito territorial	19
2.2.	Evolución mensual de la contratación	19
2.3.	Contratos por modalidad y provincia	20
2.4.	Contratos por modalidad. Evolución mensual	20
2.5.	Evolución mensual de los contratos por género	22
2.6.	Evolución mensual de los contratos por tramo de edad	22
2.7.	Contratos por grupo de edad	23
2.8.	Contratos por género y grupo de edad	23
2.9.	Contratos por género y provincia	24
2.10.	Contratos indefinidos totales por género y grupo de edad	24
2.11.	Contratos por nivel académico, género, contratos indefinidos y duración media en días	24
2.12.	Contratos iniciales por sector de actividad económica	25
2.13.	Contratos totales por actividad económica y género	26
2.14.	Contratos realizados por las empresas de trabajo temporal según provincia	28
2.15.	Contratos realizados por tipo de jornada, tipo de contrato, grupo de edad y género	28
2.16.	Ocupaciones más contratadas (con 100 y más contratos) por género	28
2.17.	Ocupaciones más contratadas con contrato indefinido por grupo ocupacional	31

3. Contratación de trabajadores extranjeros

3.1.	Contratos realizados a trabajadores extranjeros por nacionalidad y provincia	33
3.2.	Contratos realizados a trabajadores extranjeros por nacionalidad y género	33
3.3.	Contratos realizados a trabajadores extranjeros por género y grupo de edad	34
3.4.	Ocupaciones más contratadas (con 30 y más trabajadores extranjeros) por género	35
3.5.	Contratos realizados a trabajadores extranjeros por actividad económica	36

1. Paro Registrado

1.1. Evolución del paro registrado según ámbito territorial

Ámbito	Diciembre 2018	Variación mes anterior		Variación año anterior	
		Total	%	Total	%
Huesca	8.556	-320	-3,61%	-690	-7,46%
Teruel	5.632	-55	-0,97%	-671	-10,65%
Zaragoza	51.991	70	0,13%	-3.170	-5,75%
Aragón	66.179	-305	-0,46%	-4.531	-6,41%
España	3.202.297	-50.570	-1,55%	-210.484	-6,17%

1.2. EVOLUCIÓN MENSUAL DEL PARO REGISTRADO

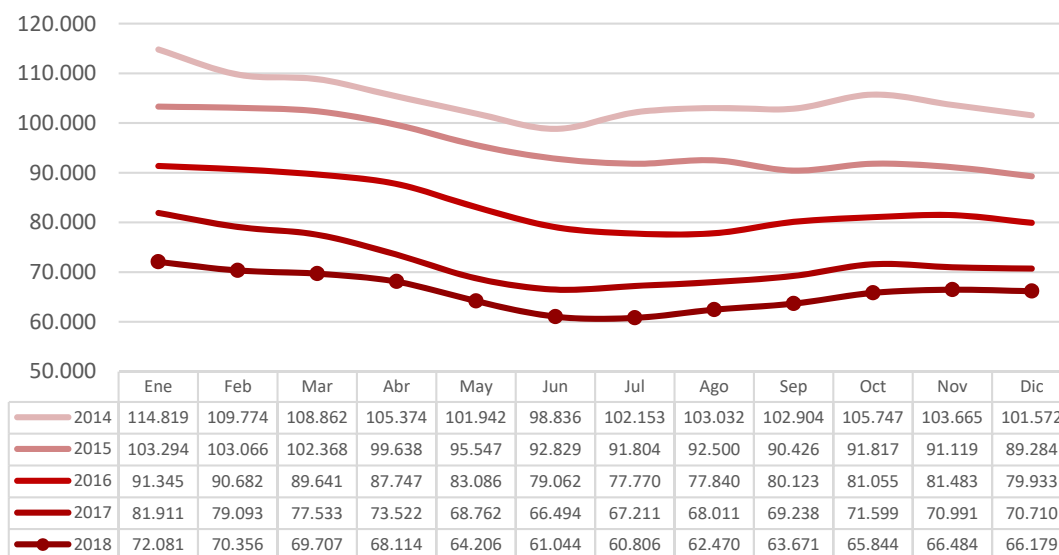

1.3. PARO REGISTRADO POR GÉNERO (%)

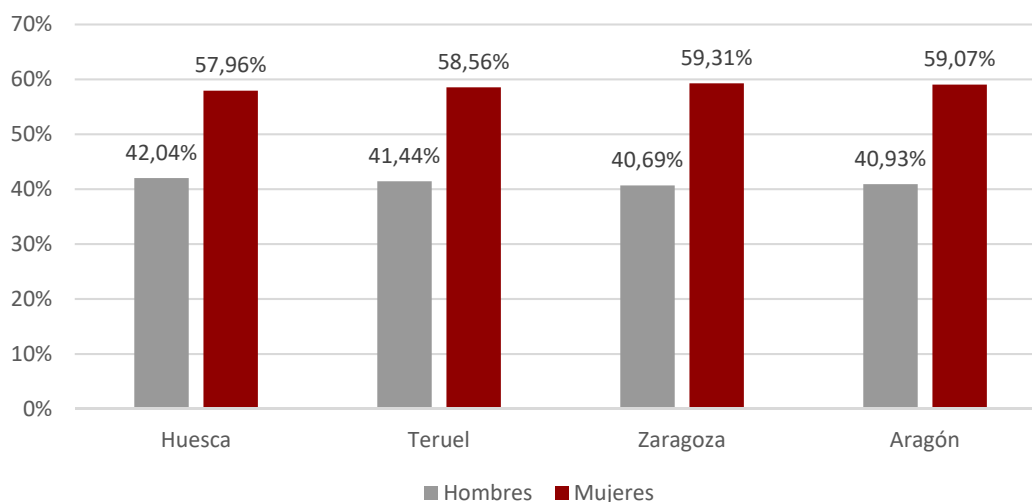

1.4. EVOLUCIÓN MENSUAL POR GÉNERO

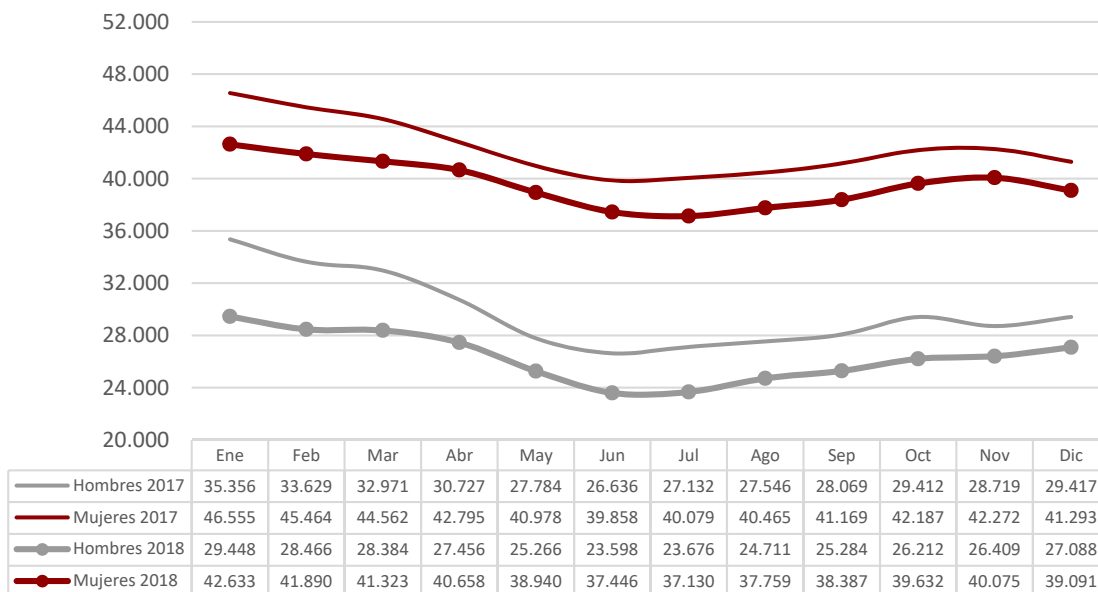

1.5. EVOLUCIÓN MENSUAL POR GRUPO DE EDAD

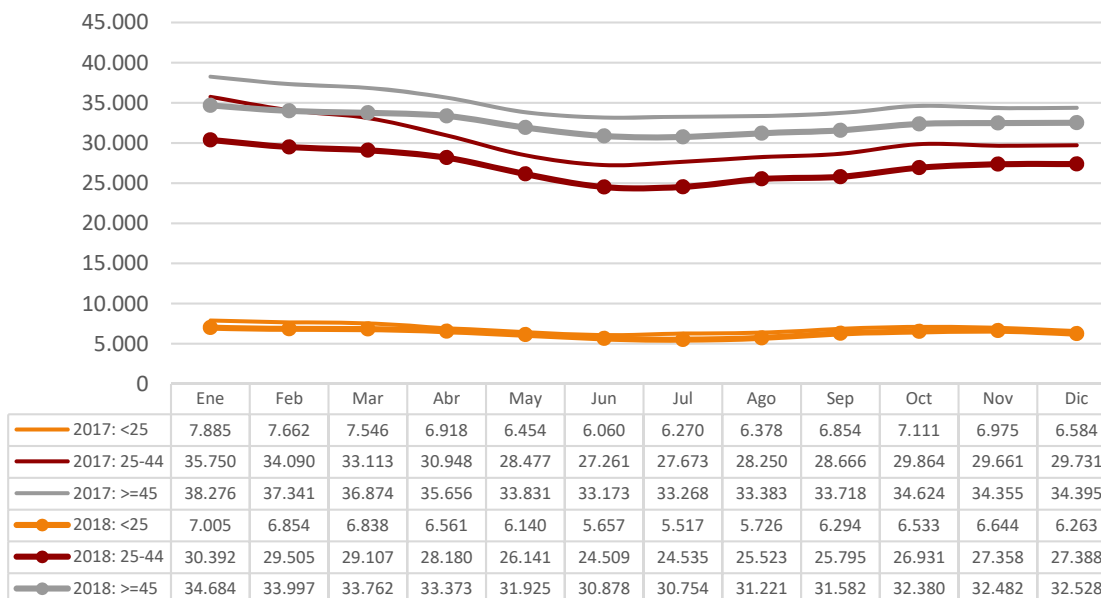

1.6. Paro registrado por grupo de edad, provincia y género

Edad	Huesca		Teruel		Zaragoza		Aragón	
	H	M	H	M	H	M	H	M
<20	160	113	82	89	801	578	1.043	780
20-24	328	314	205	223	1.706	1.664	2.239	2.201
25-29	337	478	230	305	1.869	2.490	2.436	3.273
30-34	318	590	210	341	1.840	3.078	2.368	4.009
35-39	396	635	220	364	2.135	3.558	2.751	4.557
40-44	395	638	210	416	2.371	3.964	2.976	5.018
45-49	414	594	259	419	2.612	3.802	3.285	4.815
50-54	387	547	296	412	2.607	3.738	3.290	4.697
55-59	446	558	372	421	2.995	4.131	3.813	5.110
>=60	416	492	250	308	2.221	3.831	2.887	4.631
Total	3.597	4.959	2.334	3.298	21.157	30.834	27.088	39.091

1.7. PARO REGISTRADO POR GÉNERO Y GRUPO DE EDAD

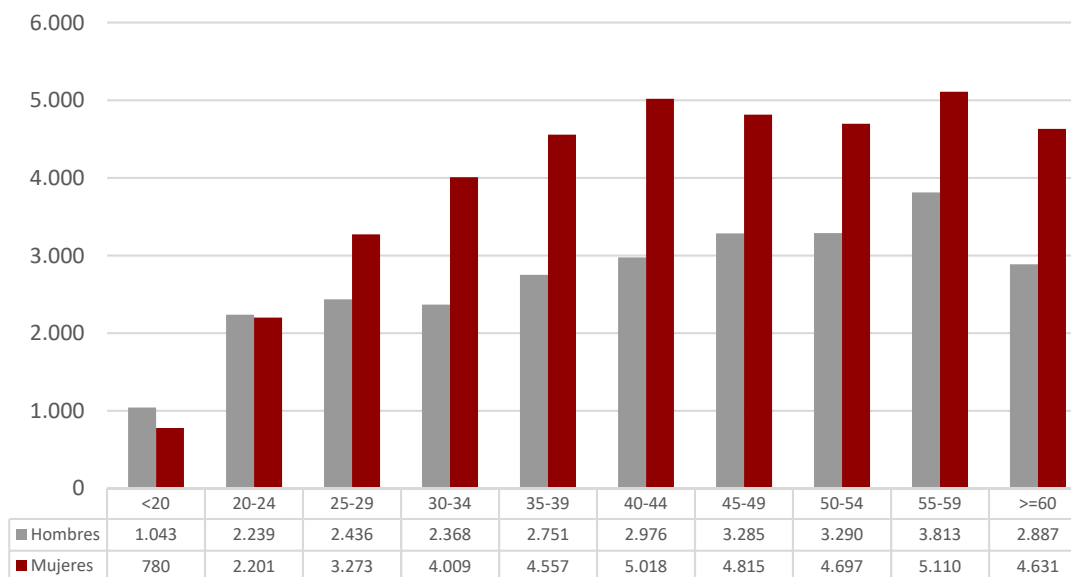

1.8. PORCENTAJE QUE SUPONE CADA SEGMENTO DE EDAD RESPECTO AL TOTAL DE CADA GÉNERO

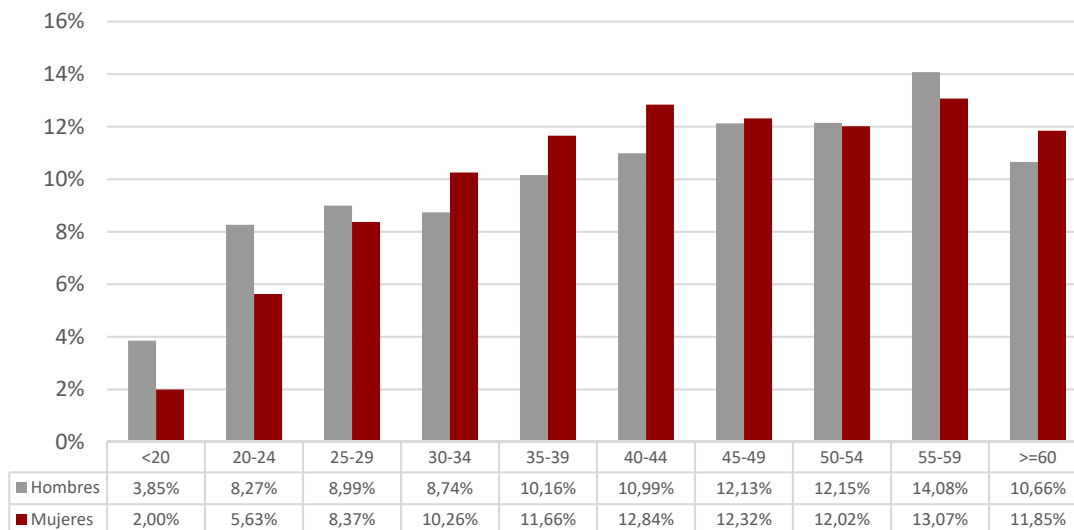

1.9. Paro registrado por nivel académico, provincia y género								
Nivel Académico	Huesca		Teruel		Zaragoza		Aragón	
	H	M	H	M	H	M	H	M
Educación Primaria o inferior	1.010	1.500	688	976	4.099	5.720	5.797	8.196
Primera Etapa de Educ. Secundaria	1.683	1.841	1.143	1.333	11.282	14.825	14.108	17.999
Segunda Etapa de Educ. Secundaria:								
- Bachillerato	284	360	113	181	1.676	2.451	2.073	2.992
- Enseñanza media de formación profesional	190	347	149	306	1.427	2.440	1.766	3.093
Enseñanza Superior:								
- De formación profesional	178	327	107	174	1.146	1.918	1.431	2.419
- Universitaria	252	584	134	328	1.527	3.480	1.913	4.392
Total	3.597	4.959	2.334	3.298	21.157	30.834	27.088	39.091

1.10. PORCENTAJE QUE REPRESENTA CADA NIVEL ACADÉMICO RESPECTO AL TOTAL DE CADA GÉNERO

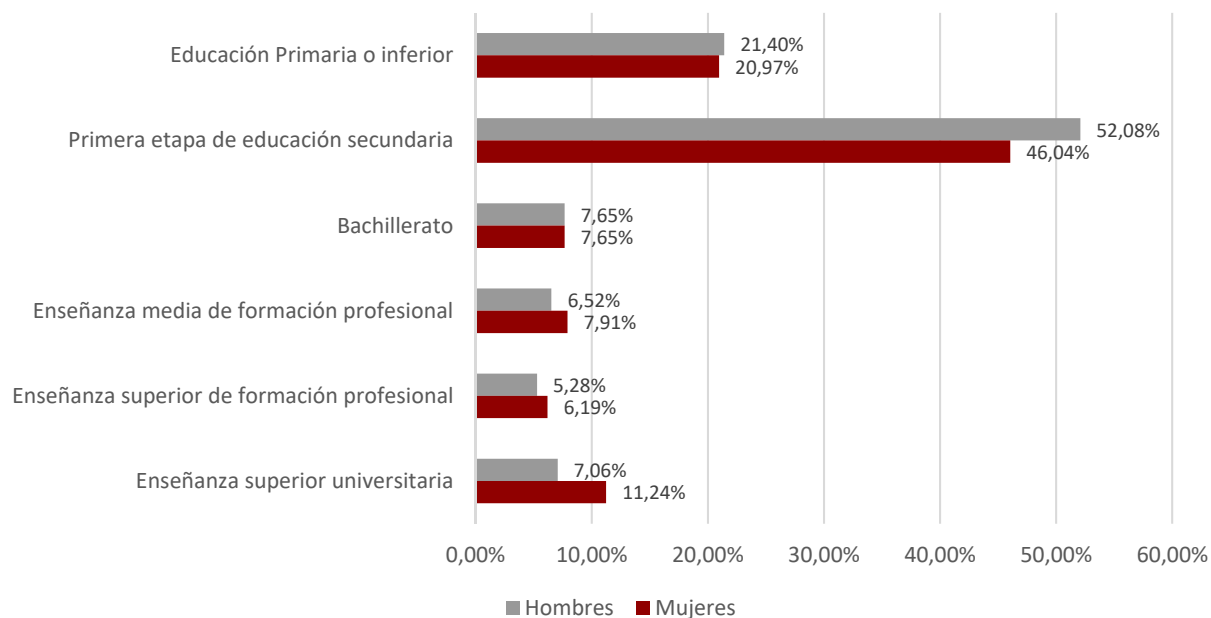

1.11. Paro registrado por nivel académico y grupo de edad. Hombres

Nivel Académico	< 25 años		25 – 44 años		≥ 45 años	
	T	%	T	%	T	%
Educación Primaria o inferior	537	16,36%	2.134	20,26%	3.126	23,55%
Primera Etapa de Educ. Secundaria	2.002	61,00%	5.025	47,72%	7.081	53,34%
Segunda Etapa de Educ. Secundaria:						
- Bachillerato	211	6,43%	614	5,83%	1.248	9,40%
- Enseñanza media de formación profesional	282	8,59%	935	8,88%	549	4,14%
Enseñanza Superior:						
- De formación profesional	160	4,88%	794	7,54%	477	3,59%
- Universitaria	90	2,74%	1.029	9,77%	794	5,98%
Total	3.282	100,00%	10.531	100,00%	13.275	100,00%

1.12. Paro registrado por nivel académico y grupo de edad. Mujeres						
Nivel Académico	< 25 años		25 – 44 años		≥ 45 años	
	T	%	T	%	T	%
Educación Primaria o inferior	528	17,71%	4.083	24,22%	3.585	18,62%
Primera Etapa de Educ. Secundaria	1.651	55,38%	6.302	37,39%	10.046	52,18%
Segunda Etapa de Educ. Secundaria:						
- Bachillerato	206	6,91%	1.110	6,58%	1.676	8,71%
- Enseñanza media de formación profesional	221	7,41%	1.397	8,29%	1.475	7,66%
Enseñanza Superior:						
- De formación profesional	160	5,37%	1.393	8,26%	866	4,50%
- Universitaria	215	7,21%	2.572	15,26%	1.605	8,34%
Total	2.981	100,00%	16.857	100,00%	19.253	100,00%

1.13. Trabajadores parados de larga duración* por grupo de edad y género						
Edad	Nº Parados			% variación mes anterior		
	Hombres	Mujeres	Total	Hombres	Mujeres	Total
<25 años	236	347	583	5,83%	-0,86%	1,75%
25-44 años	1.584	4.562	6.146	-0,75%	0,00%	-0,19%
≥45 años	5.624	10.126	15.750	0,48%	-0,36%	-0,06%
Total	7.444	15.035	22.479	0,38%	-0,27%	-0,05%

*Más de 12 meses como desempleado.

1.14. Duración media de la demanda en desempleo según grupo de edad y género (días)			
Edad	Hombres	Mujeres	Total
<20	106	138	119
20-24	131	186	159
25-29	168	234	206
30-34	230	336	297
35-39	259	413	355
40-44	334	476	423
45-49	459	598	542
50-54	617	725	681
55-59	814	985	912
≥60	1.172	1.487	1.366
Total	483	642	577

1.15. Duración media de la demanda en desempleo según nivel académico y género (días)			
Nivel Académico	Hombres	Mujeres	Total
Educación Primaria o inferior	420	561	502
Primera Etapa de Educación. Secundaria	525	753	653
Segunda Etapa de Educación Secundaria:			
- Bachillerato	621	666	647
- Enseñanza media de formación profesional	331	568	482
Enseñanza Superior:			
- De formación profesional	369	461	426
- Universitaria	445	477	468
Total	483	642	577

1.16. Ámbito de búsqueda de empleo en el que el demandante está dispuesto a trabajar		
Ámbito	T	%
Municipio, comarca o restringido*	47.924	72,42%
Provincia	12.996	19,64%
Aragón	3.234	4,89%
España	1.245	1,88%
Extranjero	780	1,18%
Total	66.179	100,00%

**El ámbito restringido se refiere a un territorio muy concreto y definido, formado por varios municipios que no es preciso que sean colindantes y/o varias provincias.*

1.17.1. Parados con Formación Profesional de Grado Medio por Área de Conocimiento⁽¹⁾.

Área de Conocimiento		Hombres	Mujeres	Total	Duración media en desempleo (días)
345	Administración y gestión de empresas	289	1.771	2.060	608
723	Enfermería y atención a enfermos	64	813	877	390
815	Peluquería y servicios de belleza	5	368	373	478
520	Mecánica, electrónica y otra formación técnica	257	4	261	376
525	Vehículos de motor, barcos y aeronaves	235	6	241	211
523	Electrónica y automática	201	4	205	396
521	Maquinaria y metalurgia	194	3	197	377
811	Hostelería	63	132	195	434
761	Cuidado de niños y servicios para jóvenes	1	161	162	614
341	Ventas al por mayor y al por menor	31	97	128	417
727	Farmacia	13	98	111	305
213	Técnicas audiovisuales y medios de comunicación	45	64	109	392
522	Electricidad y energía	106	3	109	200
481	Ciencias de la computación	84	18	102	185
621	Producción agrícola y explotación ganadera	44	45	89	405
623	Silvicultura	61	13	74	154
524	Procesos químicos	24	49	73	539
582	Construcción e ingeniería civil	53	18	71	572
813	Deportes	45	23	68	242
543	Industrias de otros materiales (madera, papel, plástico, vidrio, piedra, arcilla, materiales artificiales, etc.)	39	10	49	283
542	Industria textil, confección, del calzado y piel	1	43	44	580
212	Música y artes del espectáculo	9	22	31	447
541	Industria de la alimentación	12	14	26	213
622	Horticultura	17	9	26	285
814	Servicios domésticos	0	24	24	662
215	Artesanía	7	5	12	313
624	Pesca	2	0	2	15
861	Protección de la propiedad y de las personas	2	0	2	24

¹ A partir de julio 2015 y debido al elevado número actual de titulaciones académicas, la información sobre el número de parados por titulación se agrupa por Área de Conocimiento. Una persona tiene la posibilidad de anotar en su demanda hasta 4 titulaciones que pueden ser incluso de la misma Área de Conocimiento.

1.17.2. Parados con Formación Profesional de Grado Superior por Área de Conocimiento⁽²⁾.

	Área de Conocimiento	Hombres	Mujeres	Total	Duración media en desempleo (días)
345	Administración y gestión de empresas	211	1.066	1.277	517
481	Ciencias de la computación	180	215	395	461
213	Técnicas audiovisuales y medios de comunicación	105	183	288	363
143	Formación de docentes de enseñanza infantil	4	260	264	295
523	Electrónica y automática	226	20	246	472
725	Tecnología de diagnóstico y tratamiento médico	25	154	179	387
521	Maquinaria y metalurgia	111	23	134	419
522	Electricidad y energía	116	6	122	433
342	Marketing y publicidad	38	80	118	282
811	Hostelería	37	73	110	204
346	Secretariado y trabajo administrativo	6	96	102	606
582	Construcción e ingeniería civil	41	56	97	551
724	Estudios dentales	20	77	97	342
525	Vehículos de motor, barcos y aeronaves	96	0	96	310
524	Procesos químicos	30	65	95	368
812	Viajes, turismo y ocio	25	66	91	360
852	Entornos naturales y vida salvaje	66	23	89	95
815	Peluquería y servicios de belleza	6	79	85	324
214	Diseño	15	57	72	639
341	Ventas al por mayor y al por menor	16	52	68	387
762	Trabajo social y orientación	7	51	58	323
813	Deportes	40	14	54	175
322	Biblioteconomía, documentación y archivos	7	38	45	268
520	Mecánica, electrónica y otra formación técnica	37	1	38	302
726	Terapia y rehabilitación	8	29	37	426
542	Industria textil, confección, del calzado y piel	1	29	30	465
720	Salud	9	21	30	281
621	Producción agrícola y explotación ganadera	17	11	28	262
862	Salud y seguridad en el trabajo	14	12	26	410
211	Bellas Artes	10	15	25	681
581	Arquitectura y urbanismo	10	9	19	754
543	Industrias de otros materiales (madera, papel, plástico, vidrio, piedra, arcilla, materiales artificiales, etc.)	14	4	18	398
215	Artesanía	2	15	17	653
541	Industria de la alimentación	2	8	10	173
223	Lenguas y dialectos españoles	1	7	8	280
721	Medicina	2	6	8	454
312	Sociología, antropología y geografía social y cultural	0	6	6	187

² A partir de julio 2015 y debido al elevado número actual de titulaciones académicas, la información sobre el número de parados por titulación se agrupa por Área de Conocimiento. Una persona tiene la posibilidad de anotar en su demanda hasta 4 titulaciones que pueden ser incluso de la misma Área de Conocimiento.

1.18. Parados con titulaciones universitarias por Área de Conocimiento⁽³⁾.

	Área de Conocimiento	Hombres	Mujeres	Total	Duración media en desempleo (días)
345	Administración y gestión de empresas	213	559	772	458
380	Derecho	159	354	513	599
144	Formación de docentes de enseñanza primaria	70	292	362	633
143	Formación de docentes de enseñanza infantil	21	328	349	521
340	Enseñanza comercial y administración	96	245	341	526
762	Trabajo social y orientación	34	229	263	366
225	Historia y arqueología	104	151	255	637
311	Psicología	39	199	238	376
211	Bellas Artes	38	192	230	475
812	Viajes, turismo y ocio	29	193	222	462
140	Formación de personal docente y ciencias de la educación	65	111	176	193
314	Economía	61	110	171	627
581	Arquitectura y urbanismo	73	89	162	350
421	Biología y bioquímica	44	115	159	433
723	Enfermería y atención a enfermos	17	134	151	295
442	Química	49	93	142	441
312	Sociología, antropología y geografía social y cultural	46	80	126	344
222	Lenguas extranjeras	18	107	125	717
641	Veterinaria	35	79	114	514
520	Mecánica, electrónica y otra formación técnica	81	32	113	393
726	Terapia y rehabilitación	14	88	102	187
521	Maquinaria y metalurgia	74	22	96	369
146	Formación de docentes de formación profesional	34	59	93	257
524	Procesos químicos	28	65	93	594
443	Geología y meteorología	33	58	91	278
541	Industria de la alimentación	32	47	79	201
522	Electricidad y energía	55	22	77	466
523	Electrónica y automática	57	20	77	537
223	Lenguas y dialectos españoles	10	66	76	713
321	Periodismo	24	50	74	225
721	Medicina	10	63	73	424
342	Marketing y publicidad	16	54	70	194
621	Producción agrícola y explotación ganadera	28	36	64	205
142	Ciencias de la educación	6	52	58	280
226	Filosofía y ética	20	38	58	642

³ A partir de julio 2015 y debido al elevado número actual de titulaciones académicas, la información sobre el número de parados por titulación se agrupa por Área de Conocimiento. Una persona tiene la posibilidad de anotar en su demanda hasta 4 titulaciones que pueden ser incluso de la misma Área de Conocimiento.

1.18. Parados con titulaciones universitarias por Área de Conocimiento⁽³⁾.

	Área de Conocimiento	Hombres	Mujeres	Total	Duración media en desempleo (días)
213	Técnicas audiovisuales y medios de comunicación	14	43	57	276
322	Biblioteconomía, documentación y archivos	6	47	53	463
481	Ciencias de la computación	35	18	53	386
422	Ciencias del medio ambiente	22	26	48	265
813	Deportes	36	11	47	119
214	Diseño	5	39	44	592
582	Construcción e ingeniería civil	27	16	43	492
441	Física	33	9	42	363
727	Farmacia	5	33	38	238
313	Ciencias políticas	10	19	29	347
623	Silvicultura	19	10	29	168
462	Estadística	5	16	21	723
461	Matemáticas	9	11	20	854
212	Música y artes del espectáculo	8	11	19	457
220	Humanidades	4	15	19	155
862	Salud y seguridad en el trabajo	10	9	19	321
343	Finanzas, banca y seguros	4	14	18	219
622	Horticultura	6	10	16	266
725	Tecnología de diagnóstico y tratamiento médico	5	11	16	106
344	Contabilidad y gestión de impuestos	3	8	11	191
852	Entornos naturales y vida salvaje	2	6	8	72
221	Religión	4	3	7	586
542	Industria textil, confección, del calzado y piel	1	6	7	306
341	Ventas al por mayor y al por menor	3	3	6	619
724	Estudios dentales	2	4	6	126
544	Minería y extracción	1	2	3	343
851	Control y tecnología medioambiental	0	3	3	164
100	Educación	0	2	2	429
440	Ciencias físicas, químicas, geológicas	1	1	2	142
525	Vehículos de motor, barcos y aeronaves	2	0	2	255
863	Enseñanza militar	2	0	2	527
145	Formación de docentes de enseñanza de temas especiales	1	0	1	75
210	Artes	1	0	1	467
460	Matemáticas y estadística	0	1	1	81
624	Pesca	0	1	1	271
640	Salud y cuidados de animales	0	1	1	418
720	Salud	0	1	1	270
760	Servicios sociales	0	1	1	41
840	Servicios de transporte	1	0	1	68
850	Protección del medio ambiente	1	0	1	768

1.19. Actividad económica de la última empresa en la que los trabajadores han prestado sus servicios

Actividad económica		Hombres	Mujeres	Total
01	Agricultura, ganadería, caza y servicios relacionados con las mismas	2.442	1.385	3.827
02	Silvicultura y explotación forestal	180	50	230
03	Pesca y acuicultura	6	5	11
05	Extracción de antracita, hulla y lignito	44	4	48
06	Extracción de crudo de petróleo y gas natural	1	1	2
07	Extracción de minerales metálicos	8	1	9
08	Otras industrias extractivas	37	13	50
09	Actividades de apoyo a las industrias extractivas	2	0	2
10	Industria de la alimentación	579	967	1.546
11	Fabricación de bebidas	72	49	121
12	Industria del tabaco	2	6	8
13	Industria textil	55	237	292
14	Confección de prendas de vestir	51	469	520
15	Industria del cuero y del calzado	89	178	267
16	Industria de la madera y del corcho, excepto muebles; cestería y espartería	149	38	187
17	Industria del papel	58	35	93
18	Artes gráficas y reproducción de soportes grabados	69	85	154
19	Coquerías y refino de petróleo	0	3	3
20	Industria química	104	91	195
21	Fabricación de productos farmacéuticos	18	24	42
22	Fabricación de productos de caucho y plásticos	139	153	292
23	Fabricación de otros productos minerales no metálicos	140	44	184
24	Metalurgia; fabricación de productos de hierro, acero y ferroaleaciones	194	54	248
25	Fabricación de productos metálicos, excepto maquinaria y equipo	502	156	658
26	Fabricación de productos informáticos, electrónicos y ópticos	43	74	117
27	Fabricación de material y equipo eléctrico	190	156	346
28	Fabricación de maquinaria y equipo n.c.o.p.	240	96	336
29	Fabricación de vehículos de motor, remolques y semirremolques	436	355	791
30	Fabricación de otro material de transporte	25	7	32
31	Fabricación de muebles	307	108	415
32	Otras industrias manufactureras	83	105	188
33	Reparación e instalación de maquinaria y equipo	146	44	190
35	Suministro de energía eléctrica, gas, vapor y aire acondicionado	36	12	48
36	Captación, depuración y distribución de agua	81	13	94
37	Recogida y tratamiento de aguas residuales	6	4	10
38	Recogida, tratamiento y eliminación de residuos; valorización	242	107	349
39	Actividades de descontaminación y otros servicios de gestión de residuos	2	0	2
41	Construcción de edificios	1.628	202	1.830
42	Ingeniería civil	136	24	160
43	Actividades de construcción especializada	1.887	347	2.234
45	Venta y reparación de vehículos de motor y motocicletas	350	110	460

1.19. Actividad económica de la última empresa en la que los trabajadores han prestado sus servicios				
	Actividad económica	Hombres	Mujeres	Total
46	Comercio al por mayor e intermediarios del comercio, excepto de vehículos de motor y motocicletas	1.001	1.544	2.545
47	Comercio al por menor, excepto de vehículos de motor y motocicletas	1.216	4.531	5.747
49	Transporte terrestre y por tubería	777	237	1.014
50	Transporte marítimo y por vías navegables interiores	3	7	10
51	Transporte aéreo	4	12	16
52	Almacenamiento y actividades anexas al transporte	296	188	484
53	Actividades postales y de correos	122	213	335
55	Servicios de alojamiento	304	804	1.108
56	Servicios de comidas y bebidas	1.577	4.173	5.750
58	Edición	31	47	78
59	Actividades cinematográficas, de vídeo y de programas de televisión, grabación de sonido y edición musical	57	60	117
60	Actividades de programación y emisión de radio y televisión	13	5	18
61	Telecomunicaciones	77	69	146
62	Programación, consultoría y otras actividades relacionadas con la informática	162	113	275
63	Servicios de información	38	46	84
64	Servicios financieros, excepto seguros y fondos de pensiones	271	142	413
65	Seguros, reaseguros y fondos de pensiones, excepto Seguridad Social obligatoria	24	28	52
66	Actividades auxiliares a los servicios financieros y a los seguros	36	86	122
68	Actividades inmobiliarias	74	167	241
69	Actividades jurídicas y de contabilidad	63	276	339
70	Actividades de las sedes centrales; actividades de consultoría de gestión empresarial	36	102	138
71	Servicios técnicos de arquitectura e ingeniería; ensayos y análisis técnicos	138	167	305
72	Investigación y desarrollo	60	57	117
73	Publicidad y estudios de mercado	156	261	417
74	Otras actividades profesionales, científicas y técnicas	267	689	956
75	Actividades veterinarias	6	31	37
77	Actividades de alquiler	101	90	191
78	Actividades relacionadas con el empleo	3.133	3.220	6.353
79	Actividades de agencias de viajes, operadores turísticos, servicios de reservas y actividades relacionadas con los mismos	31	96	127
80	Actividades de seguridad e investigación	152	70	222
81	Servicios a edificios y actividades de jardinería	776	2.576	3.352
82	Actividades administrativas de oficina y otras actividades auxiliares a las empresas	553	783	1.336
84	Administración Pública y defensa; Seguridad Social obligatoria	1.068	1.272	2.340
85	Educación	431	1.106	1.537
86	Actividades sanitarias	114	698	812
87	Asistencia en establecimientos residenciales	145	1.270	1.415
88	Actividades de servicios sociales sin alojamiento	120	670	790
90	Actividades de creación, artísticas y espectáculos	193	108	301

1.19. Actividad económica de la última empresa en la que los trabajadores han prestado sus servicios

Actividad económica		Hombres	Mujeres	Total
91	Actividades de bibliotecas, archivos, museos y otras actividades culturales	11	26	37
92	Actividades de juegos de azar y apuestas	48	121	169
93	Actividades deportivas, recreativas y de entretenimiento	293	303	596
94	Actividades asociativas	149	399	548
95	Reparación de ordenadores, efectos personales y artículos de uso doméstico	33	29	62
96	Otros servicios personales	191	950	1.141
97	Actividades de los hogares como empleadores de personal doméstico	184	1.433	1.617
98	Actividades de los hogares como productores de bienes y servicios para uso propio	0	9	9
99	Actividades de organizaciones y organismos extraterritoriales	8	12	20
00	Sin empleo anterior	1.766	3.983	5.749
Total		27.088	39.091	66.179

1.20. Trabajadores sin empleo anterior según género y grupo de edad

Género	< 25 años	25 - 44 años	>= 45 años	Total
Hombres	1.045	443	278	1.766
Mujeres	1.103	1.571	1.309	3.983
Total	2.148	2.014	1.587	5.749

1.21. Trabajadores con una discapacidad igual o superior al 33%

Género	< 25 años	25 - 44 años	>= 45 años	Total
Hombres	126	562	726	1.414
Mujeres	78	420	830	1.328
Total	204	982	1.556	2.742

1.22. Trabajadores extranjeros según género y grupo de edad (Porcentaje respecto al total de trabajadores parados por cada categoría)

Género	< 25 años		25 - 44 años		≥ 45 años		Total	
	T	%	T	%	T	%	T	%
Hombres	569	17,34%	2.509	23,82%	2.601	19,59%	5.679	20,97%
Mujeres	614	20,60%	5.112	30,33%	2.577	13,38%	8.303	21,24%
Total	1.183	18,89%	7.621	27,83%	5.178	15,92%	13.982	21,13%

1.23. PORCENTAJE DE TRABAJADORES EXTRANJEROS EN LOS TRABAJADORES PARADOS

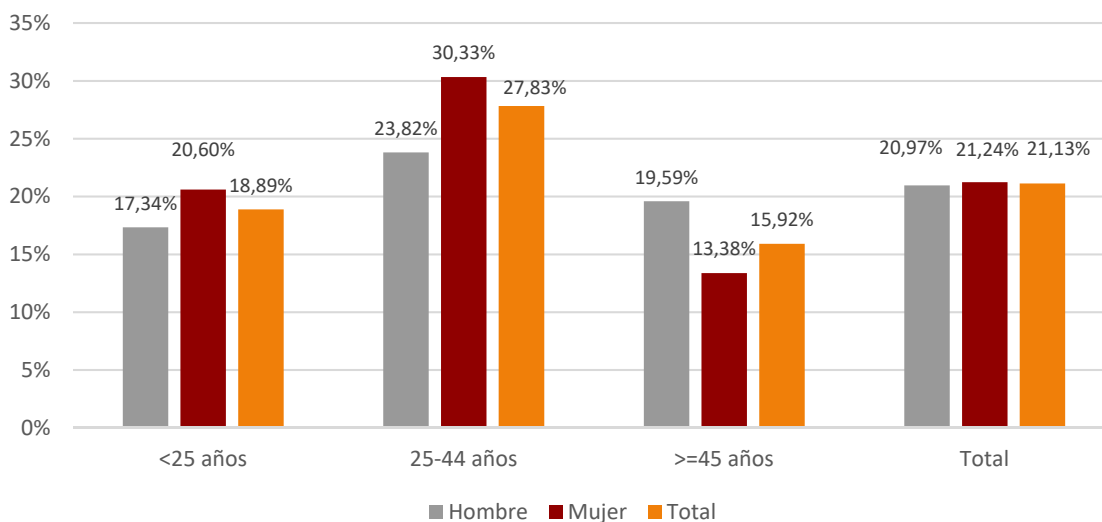

2. Contratación

2.1. Total contratos según ámbito territorial *					
	Huesca	Teruel	Zaragoza	Aragón	España
Mes	6.505	3.356	31.663	41.524	1.709.631
% Δ mes anterior	0,99%	-23,27%	-15,30%	-13,85%	-8,44%
% Δ año anterior	-6,06%	-5,97%	-0,27%	-1,70%	3,49%
Total año	100.673	53.081	486.578	640.332	22.291.681

* Incluye los contratos convertidos en indefinidos

2.2. EVOLUCIÓN MENSUAL DE LA CONTRATACIÓN

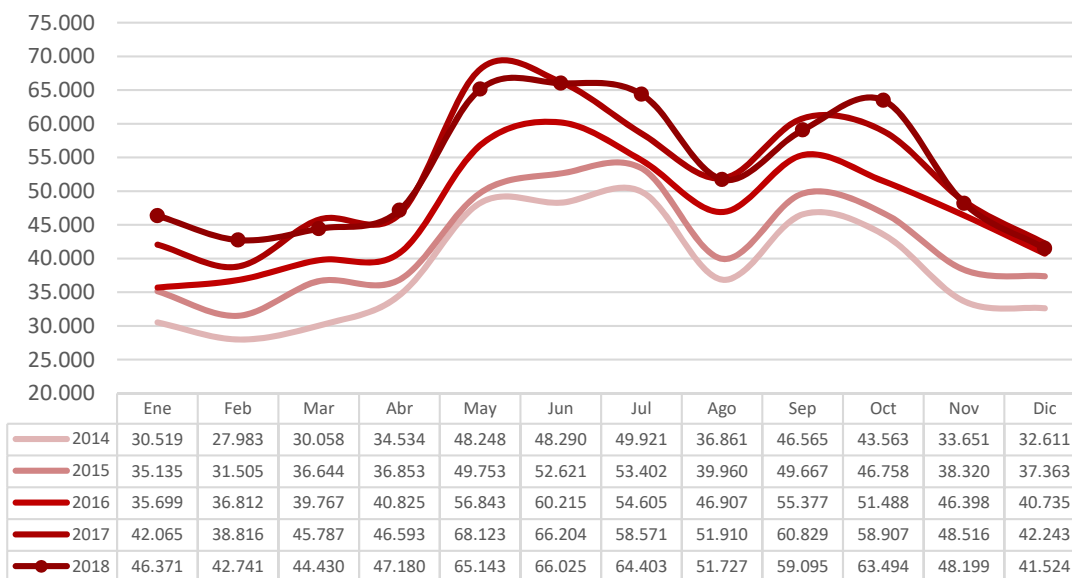

2.3. Contratos por modalidad y provincia				
Modalidad	Datos MES por ámbito			
	Huesca	Teruel	Zaragoza	Aragón
Indefinido (bonif./no bonificados)	443	189	1.644	2.276
Indef. Personas con Discapacidad	4	0	29	33
Conversión en Indefinidos	329	190	1.407	1.926
TOTAL INDEFINIDOS	776	379	3.080	4.235
Obra o servicio	2.174	623	7.890	10.687
Eventual circunstancias de la producción	3.001	2.064	17.200	22.265
Interinidad	446	245	3.012	3.703
Temporal discapacitados	11	2	28	41
Sustitución jubilación anticipada	0	0	5	5
Jubilación parcial	57	21	210	288
Relevo	20	8	77	105
Prácticas	17	13	105	135
Formación	3	1	14	18
Otros contratos	0	0	42	42
TOTAL TEMPORALES	5.729	2.977	28.583	37.289
TOTAL CONTRATOS	6.505	3.356	31.663	41.524

2.4. Contratos por modalidad. Evolución mensual. Aragón						
Modalidad	MES					
	1	2	3	4	5	6
Indefinido (bonif./no bonificados)	2.964	2.926	2.978	3.120	3.861	3.549
Indef. Personas con Discapacidad	28	24	30	31	36	37
Conversión en Indefinidos	1.911	1.932	2.564	2.396	2.364	2.213
TOTAL INDEFINIDOS	4.903	4.882	5.572	5.547	6.261	5.799
Obra o servicio	13.522	12.547	11.809	13.810	26.387	25.956
Eventual circunstancias de la producción	23.031	20.520	22.487	23.348	27.664	29.571
Interinidad	4.232	3.886	3.999	3.895	4.267	4.022
Temporal discapacitados	74	63	61	96	100	74
Sustitución jubilación anticipada	8	3	2	3	2	2
Jubilación parcial	156	176	165	165	173	135
Relevo	70	38	51	57	46	39

2.4. Contratos por modalidad. Evolución mensual. Aragón

Modalidad	MES					
	1	2	3	4	5	6
Prácticas	156	161	171	166	178	309
Formación	177	419	82	39	25	44
Otros contratos	42	46	31	54	40	74
TOTAL TEMPORALES	41.468	37.859	38.858	41.633	58.882	60.226
TOTAL CONTRATOS	46.371	42.741	44.430	47.180	65.143	66.025

2.4. Contratos por modalidad. Evolución mensual. Aragón (continuación)

Modalidad	MES					
	7	8	9	10	11	12
Indefinido (bonif./no bonificados)	3.167	2.095	4.075	4.087	3.282	2.276
Indef. Discapacitados	19	34	44	37	47	33
Conversión en Indefinidos	2.416	2.000	2.520	2.461	2.050	1.926
TOTAL INDEFINIDOS	5.602	4.129	6.639	6.585	5.379	4.235
Obra o servicio	23.670	18.432	20.548	20.038	13.182	10.687
Eventual circunstancias de la producción	30.396	25.263	27.104	31.533	24.677	22.265
Interinidad	3.808	3.362	3.797	4.577	4.361	3.703
Temporal discapacitados	52	63	64	69	62	41
Sustitución jubilación anticipada	2	1	4	2	2	5
Jubilación parcial	203	114	216	244	198	288
Relevo	60	68	116	109	89	105
Prácticas	379	124	270	227	156	135
Formación	140	79	219	30	32	18
Otros contratos	91	92	118	80	61	42
TOTAL TEMPORALES	58.801	47.598	52.456	56.909	42.820	37.289
TOTAL CONTRATOS	64.403	51.727	59.095	63.494	48.199	41.524

2.5. EVOLUCIÓN MENSUAL CONTRATOS POR GÉNERO

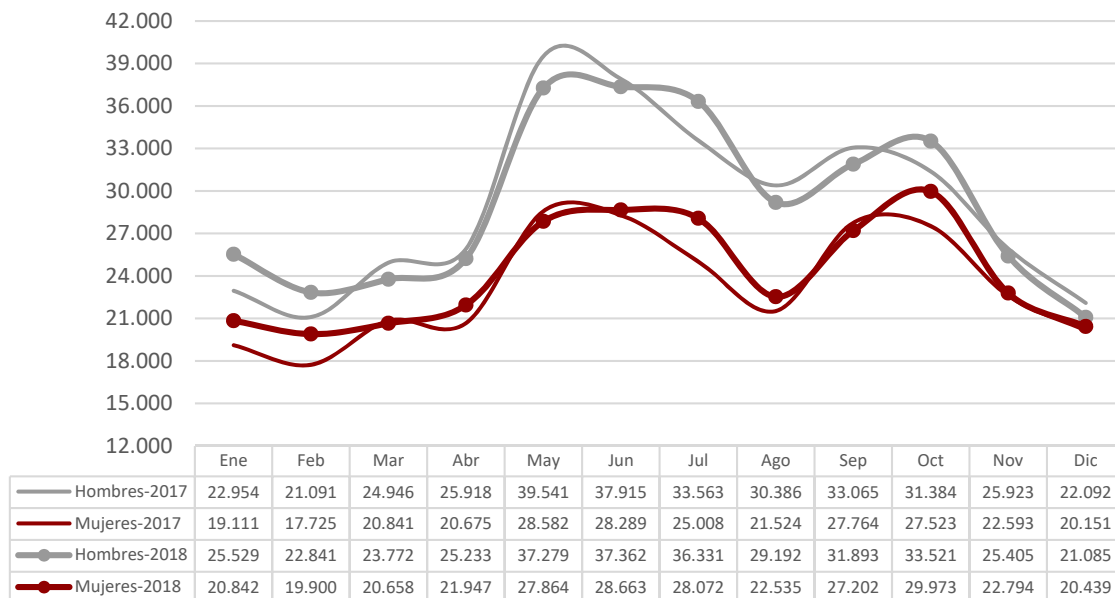

2.6. EVOLUCIÓN MENSUAL CONTRATOS POR TRAMO DE EDAD

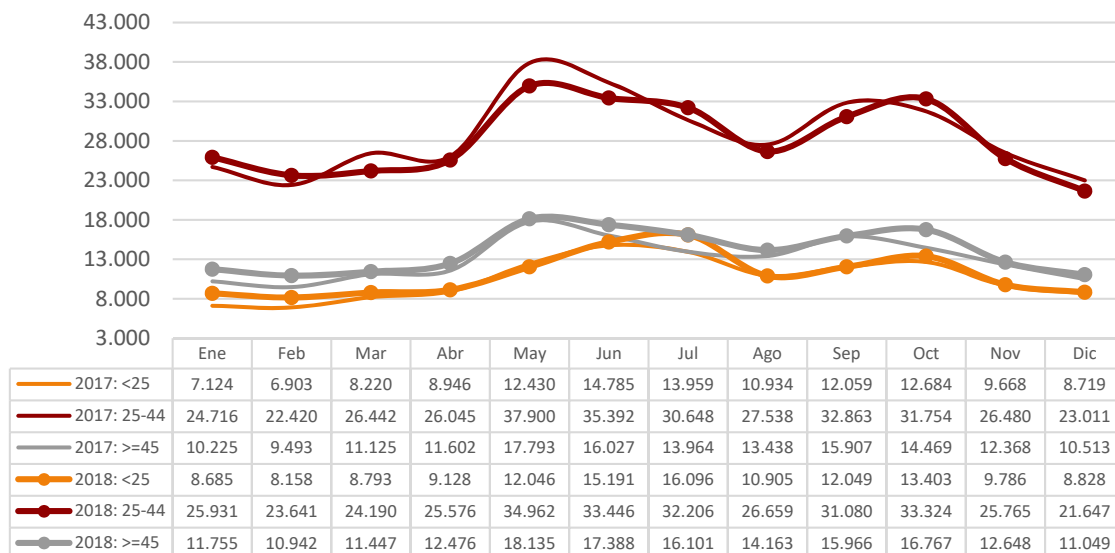

2.7. CONTRATOS POR GRUPOS DE EDAD

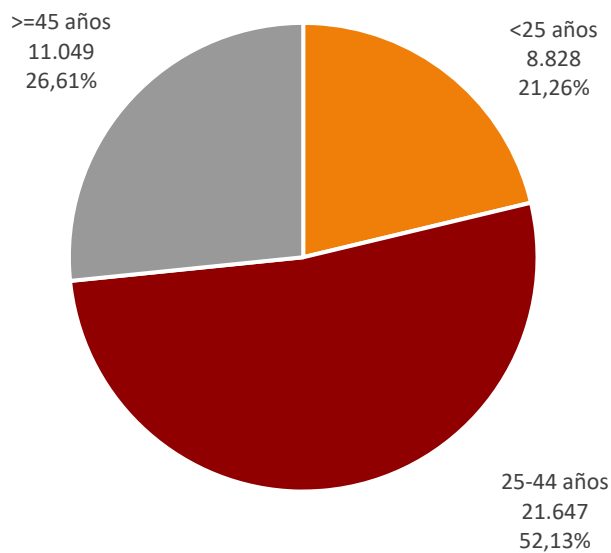

2.8. CONTRATOS POR GÉNERO Y GRUPO DE EDAD

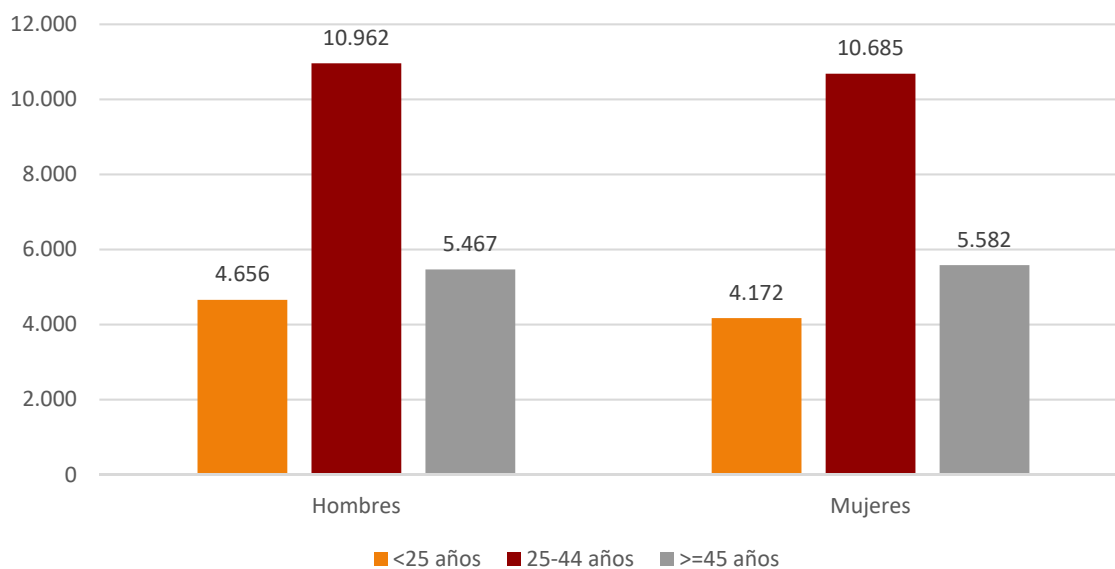

2.9. Contratos por género y provincia

Género	Huesca	Teruel	Zaragoza	Aragón
Hombres	3.373	1.844	15.868	21.085
Mujeres	3.132	1.512	15.795	20.439
Total	6.505	3.356	31.663	41.524

**2.10. CONTRATOS INDEFINIDOS TOTALES
POR GÉNERO Y GRUPO DE EDAD**

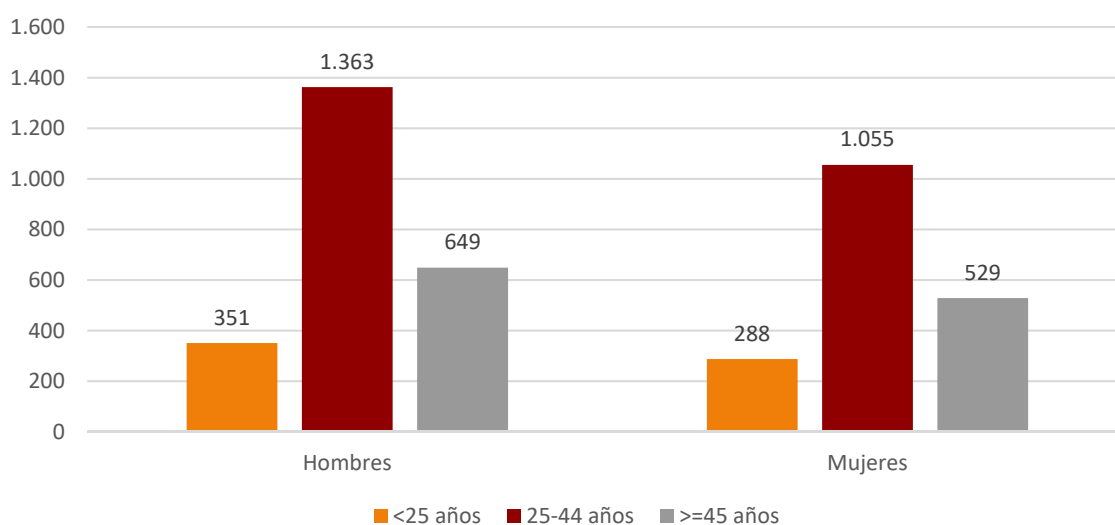

2.11. Contratos por nivel académico, género, contratos indefinidos y duración media en días

Nivel Académico	Hombres	Mujeres	Total	Contratos Indefinidos Totales	Duración Media C. Temporal ⁴ (en días)
Educación Primaria o inferior	6.728	6.227	12.955	1.365	44
Primera Etapa de Educ. Secundaria	7.546	6.526	14.072	1.302	36
Segunda Etapa de Educ. Secundaria:					
- Bachillerato	3.198	3.631	6.829	490	37
- Enseñanza media de formación profesional	1.403	1.363	2.766	331	43
Enseñanza Superior:					
- De formación profesional	674	677	1.351	197	63
- Universitaria	1.536	2.015	3.551	550	95
Total	21.085	20.439	41.524	4.235	44

⁴ Se refiere exclusivamente a la duración media de todos aquellos contratos temporales en los que se ha especificado una duración determinada excluyendo por lo tanto los que no comuniquen fecha fin.

2.12. CONTRATOS INICIALES POR SECTOR DE ACTIVIDAD ECONÓMICA

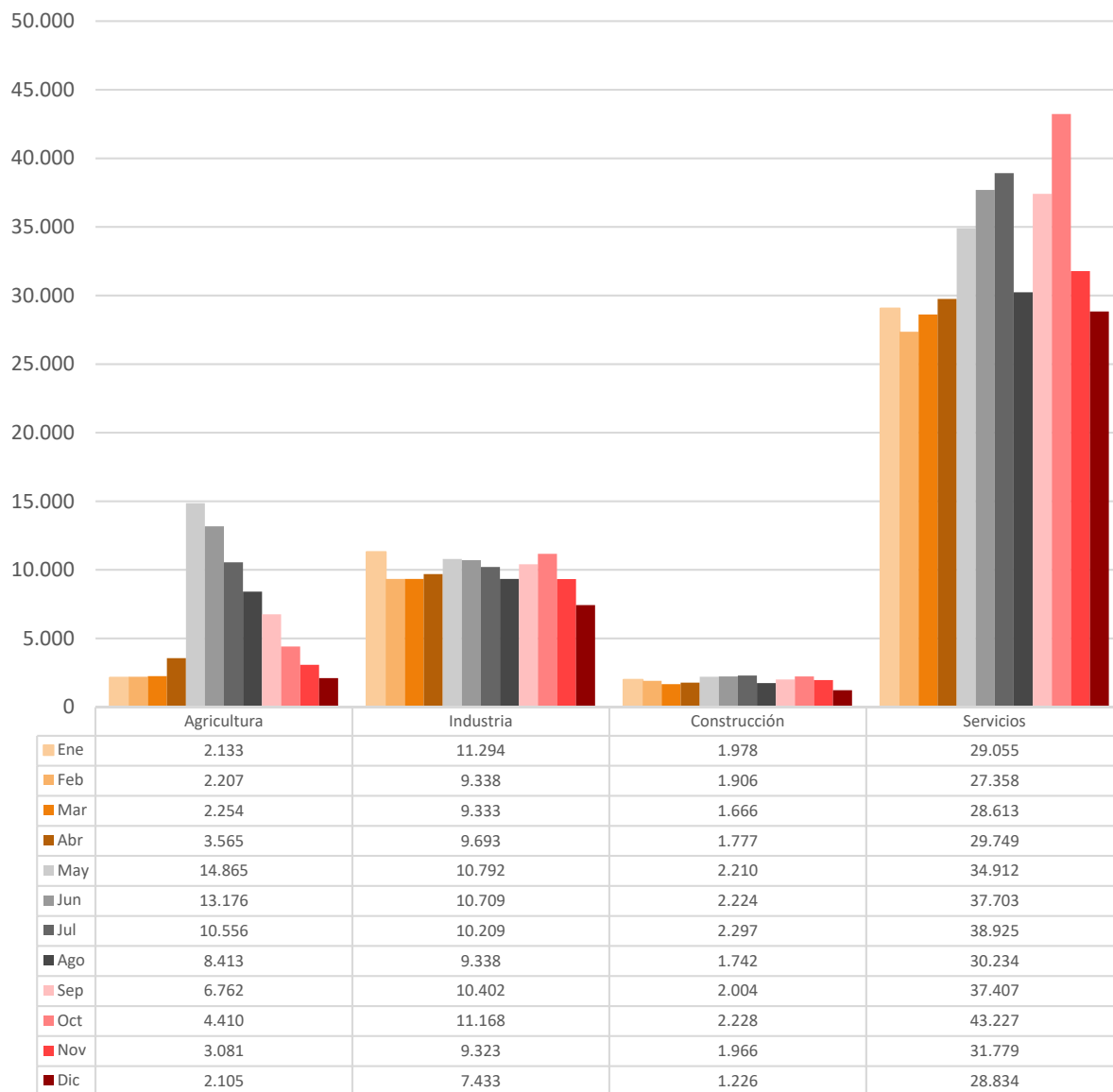

2.13. Contratos totales (incluidos conversiones en indefinidos) por actividad económica y género

Actividad económica		Hombres	Mujeres	Total
01	Agricultura, ganadería, caza y servicios relacionados con las mismas	1.790	319	2.109
02	Silvicultura y explotación forestal	48	9	57
03	Pesca y acuicultura	6	0	6
05	Extracción de antracita, hulla y lignito	0	0	0
06	Extracción de crudo de petróleo y gas natural	0	0	0
07	Extracción de minerales metálicos	0	0	0
08	Otras industrias extractivas	13	3	16
09	Actividades de apoyo a las industrias extractivas	0	0	0
10	Industria de la alimentación	842	769	1.611
11	Fabricación de bebidas	33	32	65
12	Industria del tabaco	0	0	0
13	Industria textil	25	85	110
14	Confección de prendas de vestir	6	139	145
15	Industria del cuero y del calzado	33	14	47
16	Industria de la madera y del corcho, excepto muebles. Cestería y espartería	43	10	53
17	Industria del papel	267	298	565
18	Artes gráficas y reproducción de soportes grabados	42	24	66
19	Coquerías y refino de petróleo	0	0	0
20	Industria química	132	64	196
21	Fabricación de productos farmacéuticos	19	10	29
22	Fabricación de productos de caucho y plásticos	404	214	618
23	Fabricación de otros productos minerales no metálicos	112	11	123
24	Metalurgia. Fabricación de productos de hierro, acero y ferroaleaciones	93	9	102
25	Fabricación de productos metálicos, excepto maquinaria y equipo	469	62	531
26	Fabricación de productos informáticos, electrónicos y ópticos	39	149	188
27	Fabricación de material y equipo eléctrico	352	336	688
28	Fabricación de maquinaria y equipo n.c.o.p.	214	43	257
29	Fabricación de vehículos de motor, remolques y semirremolques	1.374	425	1.799
30	Fabricación de otro material transporte	12	3	15
31	Fabricación de muebles	147	13	160
32	Otras industrias manufactureras	23	24	47
33	Reparación e instalación de maquinaria y equipo	149	43	192
35	Suministro de energía eléctrica, gas, vapor y aire acondicionado	17	6	23
36	Captación, depuración y distribución de agua	20	6	26
37	Recogida y tratamiento de aguas residuales	2	0	2
38	Recogida, tratamiento y eliminación de residuos. Valorización	81	21	102
39	Actividades de descontaminación y otros servicios de gestión de residuos	0	0	0
41	Construcción de edificios	450	14	464
42	Ingeniería civil	83	4	87
43	Actividades de construcción especializada	779	61	840
45	Venta y reparación de vehículos de motor y motocicletas	210	32	242
46	Comercio al por mayor e intermediarios del comercio, excepto de vehículos de motor y motocicletas	822	518	1.340
47	Comercio al por menor, excepto de vehículos de motor y motocicletas	952	2.021	2.973
49	Transporte terrestre y por tubería	835	81	916
50	Transporte marítimo y por vías navegables interiores	0	0	0
51	Transporte aéreo	5	3	8
52	Almacenamiento y actividades anexas al transporte	810	456	1.266
53	Actividades postales y de correos	422	474	896

2.13. Contratos totales (incluidos conversiones en indefinidos) por actividad económica y género

Actividad económica		Hombres	Mujeres	Total
55	Servicios de alojamiento	685	902	1.587
56	Servicios de comidas y bebidas	2.939	3.870	6.809
58	Edición	33	80	113
59	Actividades cinematográficas, de vídeo y de programas de televisión, grabación de sonido y edición musical	120	77	197
60	Actividades de programación y emisión de radio y televisión	5	5	10
61	Telecomunicaciones	10	3	13
62	Programación, consultoría y otras actividades relacionadas con la informática	83	55	138
63	Servicios de información	11	9	20
64	Servicios financieros, excepto seguros y fondos de pensiones	28	47	75
65	Seguros, reaseguros y fondos de pensiones, excepto Seguridad Social obligatoria	6	13	19
66	Actividades auxiliares a los servicios financieros y a los seguros	6	22	28
68	Actividades inmobiliarias	26	40	66
69	Actividades jurídicas y de contabilidad	28	72	100
70	Actividades de las sedes centrales. Actividades de consultoría de gestión empresarial	39	24	63
71	Servicios técnicos de arquitectura e ingeniería. Ensayos y análisis técnicos	222	89	311
72	Investigación y desarrollo	23	22	45
73	Publicidad y estudios de mercado	147	227	374
74	Otras actividades profesionales, científicas y técnicas	103	71	174
75	Actividades veterinarias	1	14	15
77	Actividades de alquiler	145	52	197
78	Actividades relacionadas con el empleo	324	280	604
79	Actividades de agencias de viajes, operadores turísticos, servicios de reserva y actividades relacionadas con los mismos	44	56	100
80	Actividades de seguridad e investigación	240	43	283
81	Servicios a edificios y actividades de jardinería	483	1.594	2.077
82	Actividades administrativas de oficina y otras actividades auxiliares a las empresas	650	1.124	1.774
84	Administración pública y defensa. Seguridad Social obligatoria	190	449	639
85	Educación	372	535	907
86	Actividades sanitarias	169	391	560
87	Asistencia en establecimientos residenciales	131	1.008	1.139
88	Actividades de servicios sociales sin alojamiento	79	716	795
90	Actividades de creación, artísticas y espectáculos	668	302	970
91	Actividades de bibliotecas, archivos, museos y otras actividades culturales	40	80	120
92	Actividades de juegos de azar y apuestas	21	23	44
93	Actividades deportivas, recreativas y de entretenimiento	527	403	930
94	Actividades asociativas	81	187	268
95	Reparación de ordenadores, efectos personales y artículos de uso doméstico	42	42	84
96	Otros servicios personales	135	233	368
97	Actividades de los hogares como empleadores de personal doméstico	49	472	521
98	Actividades de los hogares como productores de bienes y servicios para uso propio	0	0	0
99	Actividades de organizaciones y organismos extraterritoriales	5	2	7
	Total	21.085	20.439	41.524

2.14. Contratos realizados por las Empresas de Trabajo Temporal según provincia *

Mes	Huesca	Teruel	Zaragoza	Aragón
Enero	530	1.000	10.162	11.692
Febrero	357	907	8.837	10.101
Marzo	391	1.145	9.362	10.898
Abril	432	967	9.921	11.320
Mayo	957	959	11.644	13.560
Junio	1.506	849	12.969	15.324
Julio	1.305	819	12.297	14.421
Agosto	1.130	702	11.077	12.909
Septiembre	681	902	11.074	12.657
Octubre	523	976	12.552	14.051
Noviembre	428	1.119	11.040	12.587
Diciembre	537	859	9.020	10.416

* Con empresa usuaria identificada

2.15. Contratos realizados por tipo de jornada, tipo de contrato, grupo de edad y género

Tipo de jornada		<25 años		25-45 años		>= 45 años		Total
		H	M	H	M	H	M	
Tiempo Completo	Indefinido	181	104	1.045	541	505	278	2.654
	Temporal	2.741	1.650	7.413	5.312	3.599	2.531	23.246
Tiempo Parcial	Indefinido	138	160	195	423	73	209	1.198
	Temporal	1.564	2.234	2.186	4.318	1.219	2.522	14.043
Fijo Discontinuo		32	24	123	91	71	42	383
Total		4.656	4.172	10.962	10.685	5.467	5.582	41.524

2.16. Ocupaciones⁵ más contratadas (con 100 y más contratos) por género. (86,31% del total de la contratación)

Código	Ocupación	Hombres	Mujeres	Total
9700	Peones de las industrias manufactureras	3.788	2.401	6.189
5120	Camareros asalariados	2.711	2.803	5.514
9210	Personal de limpieza de oficinas, hoteles y otros establecimientos similares	384	2.542	2.926
5220	Vendedores en tiendas y almacenes	474	1.594	2.068
9511	Peones agrícolas (excepto en huertas, invernaderos, viveros y jardines)	1.014	144	1.158
9811	Peones del transporte de mercancías y descargadores	800	215	1.015
9310	Ayudantes de cocina	321	598	919
4221	Empleados de servicios de correos (excepto empleados de mostrador)	344	453	797
5710	Trabajadores de los cuidados personales a domicilio	30	606	636
5110	Cocineros asalariados	309	293	602
3724	Monitores de actividades recreativas y de entretenimiento	194	395	589
8432	Conductores asalariados de camiones	567	22	589

⁵ Según CNO-11 a 4 dígitos.

**2.16. Ocupaciones⁵ más contratadas (con 100 y más contratos) por género.
(86,31% del total de la contratación)**

Código	Ocupación	Hombres	Mujeres	Total
8159	Operadores de máquinas para fabricar productos textiles no clasificados bajo otros epígrafes	162	340	502
9100	Empleados domésticos	22	465	487
4500	Empleados administrativos con tareas de atención al público no clasificados bajo otros epígrafes	98	334	432
2932	Compositores, músicos y cantantes	328	99	427
5611	Auxiliares de enfermería hospitalaria	57	370	427
5629	Trabajadores de los cuidados a las personas en servicios de salud no clasificados bajo otros epígrafes	40	372	412
4309	Empleados administrativos sin tareas de atención al público no clasificados bajo otros epígrafes	101	282	383
7323	Ajustadores y operadores de máquinas-herramienta	228	154	382
3715	Animadores comunitarios	104	266	370
5492	Promotores de venta	57	308	365
5824	Azafatos de tierra	83	276	359
5721	Cuidadores de niños en guarderías y centros educativos	24	319	343
9820	Reponedores	199	132	331
9512	Peones agrícolas en huertas, invernaderos, viveros y jardines	235	85	320
9442	Clasificadores de desechos, operarios de punto limpio y recogedores de chatarra	153	156	309
5941	Vigilantes de seguridad y similares habilitados para ir armados	257	35	292
9602	Peones de la construcción de edificios	287	5	292
5500	Cajeros y taquilleros (excepto bancos)	46	243	289
7121	Albañiles	279	3	282
3723	Instructores de actividades deportivas	179	93	272
9229	Otro personal de limpieza	104	158	262
7899	Oficiales, operarios y artesanos de otros oficios no clasificados bajo otros epígrafes	232	25	257
8121	Operadores en instalaciones para la obtención y transformación de metales	186	69	255
8412	Conductores asalariados de automóviles, taxis y furgonetas	221	25	246
8209	Montadores y ensambladores no clasificados en otros epígrafes	195	48	243
6110	Trabajadores cualificados en actividades agrícolas (excepto en huertas, invernaderos, viveros y jardines)	192	31	223
2329	Profesores y profesionales de la enseñanza no clasificados bajo otros epígrafes	134	79	213
9490	Otras ocupaciones elementales	157	53	210
8333	Operadores de carretillas elevadoras	198	10	208
3128	Técnicos en metalurgia y minas	70	133	203
9432	Mozos de equipaje y afines	186	10	196
9431	Ordenanzas	102	91	193
3739	Otros técnicos y profesionales de apoyo de actividades culturales y artísticas	154	22	176
3510	Agentes y representantes comerciales	103	72	175
4424	Teleoperadores	56	110	166
9530	Peones agropecuarios	141	22	163
4423	Telefonistas	42	103	145
7510	Electricistas de la construcción y afines	140	0	140
7701	Matarifes y trabajadores de las industrias cárnicas	86	54	140

**2.16. Ocupaciones⁵ más contratadas (con 100 y más contratos) por género.
(86,31% del total de la contratación)**

Código	Ocupación	Hombres	Mujeres	Total
5899	Trabajadores de servicios personales no clasificados bajo otros epígrafes	60	77	137
7312	Soldadores y oxicortadores	136	1	137
9520	Peones ganaderos	114	17	131
2824	Profesionales del trabajo y la educación social	26	100	126
5811	Peluqueros	24	100	124
5825	Guías de turismo	40	80	120
5833	Conserjes de edificios	89	30	119
2121	Enfermeros no especializados	24	91	115
2210	Profesores de universidades y otra enseñanza superior (excepto formación profesional)	63	48	111
4412	Recepcionistas (excepto de hoteles)	29	80	109
4301	Grabadores de datos	40	66	106
8160	Operadores de máquinas para elaborar productos alimenticios, bebidas y tabaco	66	40	106
8143	Operadores de máquinas para fabricar productos de papel y cartón	61	44	105
3831	Técnicos de grabación audiovisual	72	30	102
2939	Artistas creativos e interpretativos no clasificados bajo otros epígrafes	62	39	101

2.17. Ocupaciones más contratadas con contrato indefinido por grupo ocupacional

Código	Ocupación	Contratos Indefinidos		
		Iniciales	Conversiones	Total
GRUPO 1: Directores y Gerentes				
1211	Directores financieros	6	1	7
1221	Directores comerciales y de ventas	5	0	5
GRUPO 2: Técnicos y profesionales científicos e intelectuales				
2932	Compositores, músicos y cantantes	25	0	25
2329	Profesores y profesionales de la enseñanza no clasificados bajo otros epígrafes	13	3	16
2824	Profesionales del trabajo y la educación social	4	11	15
2121	Enfermeros no especializados	7	7	14
GRUPO 3: Técnicos; profesionales de apoyo				
3510	Agentes y representantes comerciales	46	24	70
3820	Programadores informáticos	32	14	46
3723	Instructores de actividades deportivas	35	7	42
3724	Monitores de actividades recreativas y de entretenimiento	16	13	29
GRUPO 4: Empleados contables, administrativos y otros empleados de oficina				
4500	Empleados administrativos con tareas de atención al público no clasificados bajo otros epígrafes	75	57	132
4309	Empleados administrativos sin tareas de atención al público no clasificados bajo otros epígrafes	56	62	118
4424	Teleoperadores	11	21	32
4122	Empleados de oficina de servicios de apoyo a la producción	5	14	19
GRUPO 5: Trabajadores de los servicios de restauración, personales, protección y vendedores				
5120	Camareros asalariados	259	138	397
5220	Vendedores en tiendas y almacenes	143	140	283
5110	Cocineros asalariados	52	41	93
5500	Cajeros y taquilleros (excepto bancos)	8	36	44
GRUPO 6: Trabajadores cualificados en el sector agrícola, ganadero, forestal y pesquero				
6110	Trabajadores cualificados en actividades agrícolas (excepto en huertas, invernaderos, viveros y jardines)	35	2	37
6203	Trabajadores cualificados en actividades ganaderas de porcino	5	7	12
6202	Trabajadores cualificados en actividades ganaderas de ovino y caprino	1	2	3
6205	Trabajadores cualificados en la avicultura y la cunicultura	3	0	3
GRUPO 7: Artesanos y trabajadores cualificados de las industrias manufactureras y la construcción (excepto operadores de instalaciones y maquinaria)				
7899	Oficiales, operarios y artesanos de otros oficios no clasificados bajo otros epígrafes	32	44	76
7121	Albañiles	11	45	56
7510	Electricistas de la construcción y afines	36	12	48
7401	Mecánicos y ajustadores de vehículos de motor	12	17	29
GRUPO 8: Operadores de instalaciones y maquinaria, y montadores				
8432	Conductores asalariados de camiones	79	183	262
8440	Conductores de motocicletas y ciclomotores	35	1	36
8412	Conductores asalariados de automóviles, taxis y furgonetas	16	19	35
8333	Operadores de carretillas elevadoras	4	20	24
GRUPO 9: Ocupaciones elementales				
9100	Empleados domésticos	200	2	202

2.17. Ocupaciones más contratadas con contrato indefinido por grupo ocupacional

Código	Ocupación	Contratos Indefinidos		
		Iniciales	Conversiones	Total
9210	Personal de limpieza de oficinas, hoteles y otros establecimientos similares	96	105	201
9700	Peones de las industrias manufactureras	68	131	199
9310	Ayudantes de cocina	83	45	128

3. Contratación de Trabajadores Extranjeros

3.1. Contratos realizados a trabajadores extranjeros por nacionalidad y provincia (23,15% de la contratación total)

País		Huesca	Teruel	Zaragoza	Total
642	Rumanía	456	283	2.260	2.999
504	Marruecos	198	175	860	1.233
686	Senegal	71	4	471	546
558	Nicaragua	24	7	443	474
170	Colombia	50	37	364	451
218	Ecuador	28	0	342	370
12	Argelia	27	8	301	336
100	Bulgaria	111	10	155	276
270	Gambia	79	1	119	199
862	Venezuela	22	11	162	195
214	Dominicana, república	31	20	122	173
192	Cuba	6	16	126	148
466	Malí	106	6	35	147
620	Portugal	57	19	70	146
604	Perú	10	4	127	141
288	Ghana	8	5	112	125
804	Ucrania	35	10	78	123
76	Brasil	21	4	86	111
616	Polonia	29	14	52	95
380	Italia	21	3	69	93
340	Honduras	10	1	75	86
32	Argentina	19	3	62	84
	Resto	179	56	828	1.063
	Total	1.598	697	7.319	9.614

3.2. Contratos realizados a trabajadores extranjeros por nacionalidad y género

País		Hombres	Mujeres	Total
642	Rumanía	1.478	1.521	2.999
504	Marruecos	963	270	1.233
686	Senegal	461	85	546
558	Nicaragua	75	399	474
170	Colombia	247	204	451
218	Ecuador	184	186	370
12	Argelia	304	32	336
100	Bulgaria	145	131	276
270	Gambia	172	27	199
862	Venezuela	99	96	195
214	Dominicana, república	92	81	173
192	Cuba	82	66	148
466	Malí	120	27	147
620	Portugal	110	36	146
604	Perú	68	73	141
288	Ghana	93	32	125

3.2. Contratos realizados a trabajadores extranjeros por nacionalidad y género

País		Hombres	Mujeres	Total
804	Ucrania	51	72	123
76	Brasil	31	80	111
616	Polonia	30	65	95
380	Italia	48	45	93
340	Honduras	22	64	86
32	Argentina	38	46	84
	Resto	598	465	1.063
	Total	5.511	4.103	9.614

3.3. CONTRATOS REALIZADOS A EXTRANJEROS POR GÉNERO Y GRUPO DE EDAD

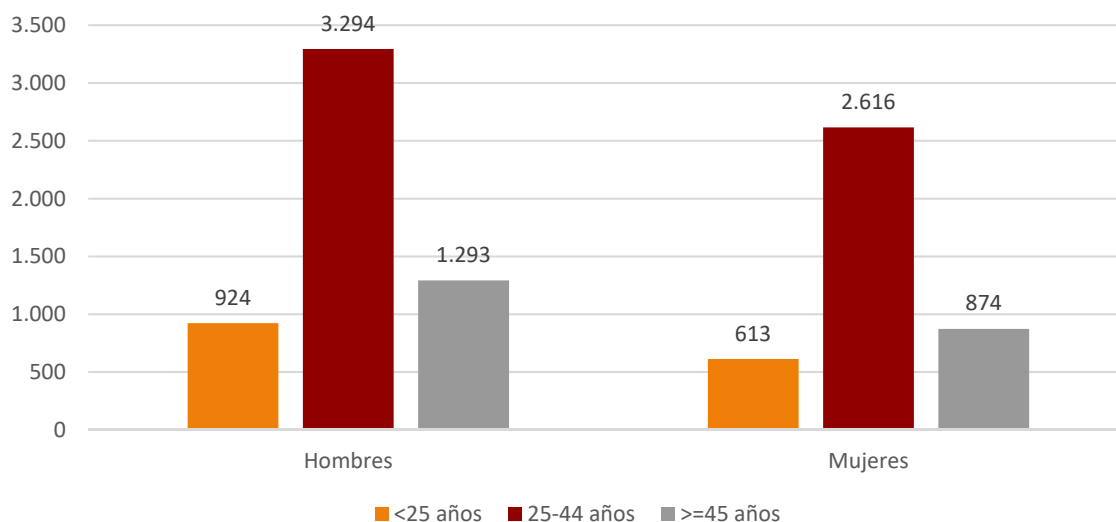

3.4. Ocupaciones más contratadas (30 y más trabajadores extranjeros) por género (88,28% del total de contratos de extranjeros)

Código	Ocupación	Hombres	Mujeres	Total
9700	Peones de las industrias manufactureras	1.071	576	1.647
9511	Peones agrícolas (excepto en huertas, invernaderos, viveros y jardines)	854	119	973
5120	Camareros asalariados	395	570	965
9210	Personal de limpieza de oficinas, hoteles y otros establecimientos similares	139	688	827
9811	Peones del transporte de mercancías y descargadores	279	52	331
9100	Empleados domésticos	12	292	304
9310	Ayudantes de cocina	91	188	279
8432	Conductores asalariados de camiones	237	17	254
5220	Vendedores en tiendas y almacenes	76	166	242
9512	Peones agrícolas en huertas, invernaderos, viveros y jardines	177	63	240
8159	Operadores de máquinas para fabricar productos textiles no clasificados bajo otros epígrafes	90	132	222
6110	Trabajadores cualificados en actividades agrícolas (excepto en huertas, invernaderos, viveros y jardines)	156	27	183
9602	Peones de la construcción de edificios	160	1	161
7121	Albañiles	147	2	149
5110	Cocineros asalariados	62	76	138
5710	Trabajadores de los cuidados personales a domicilio	10	125	135
9530	Peones agropecuarios	107	17	124
9820	Reponedores	60	62	122
9229	Otro personal de limpieza	55	60	115
9432	Mozos de equipaje y afines	89	4	93
5629	Trabajadores de los cuidados a las personas en servicios de salud no clasificados bajo otros epígrafes	5	78	83
3128	Técnicos en metalurgia y minas	23	53	76
5611	Auxiliares de enfermería hospitalaria	4	65	69
9520	Peones ganaderos	60	6	66
8121	Operadores en instalaciones para la obtención y transformación de metales	43	15	58
9442	Clasificadores de desechos, operarios de punto limpio y recogedores de chatarra	20	35	55
8412	Conductores asalariados de automóviles, taxis y furgonetas	48	6	54
7705	Trabajadores conserveros de frutas y hortalizas y trabajadores de la elaboración de bebidas no alcohólicas	22	31	53
8193	Operadores de máquinas de embalaje, embotellamiento y etiquetado	20	27	47
8333	Operadores de carretillas elevadoras	43	1	44
9490	Otras ocupaciones elementales	34	9	43
7701	Matarifes y trabajadores de las industrias cárnicas	30	11	41
7323	Ajustadores y operadores de máquinas-herramienta	21	19	40
7510	Electricistas de la construcción y afines	37	0	37
8160	Operadores de máquinas para elaborar productos alimenticios, bebidas y tabaco	18	15	33
4424	Teleoperadores	13	19	32
4423	Telefonistas	9	22	31

3.4. Ocupaciones más contratadas (30 y más trabajadores extranjeros) por género (88,28% del total de contratos de extranjeros)

Código	Ocupación	Hombres	Mujeres	Total
6120	Trabajadores cualificados en huertas, invernaderos, viveros y jardines	19	12	31
4309	Empleados administrativos sin tareas de atención al público no clasificados bajo otros epígrafes	7	23	30
7199	Otros trabajadores de las obras estructurales de construcción no clasificados bajo otros epígrafes	30	0	30
7899	Oficiales, operarios y artesanos de otros oficios no clasificados bajo otros epígrafes	28	2	30

3.5. Contratos realizados a trabajadores extranjeros por actividad económica

Actividad Económica	Hombres	Mujeres	Total
01 Agricultura, ganadería, caza y servicios relacionados con las mismas	1.410	250	1.660
02 Silvicultura y explotación forestal	34	4	38
03 Pesca y acuicultura	0	0	0
05 Extracción de antracita, hulla y lignito	0	0	0
06 Extracción de crudo de petróleo y gas natural	0	0	0
07 Extracción de minerales metálicos	0	0	0
08 Otras industrias extractivas	2	0	2
09 Actividades de apoyo a las industrias extractivas	0	0	0
10 Industria de la alimentación	336	235	571
11 Fabricación de bebidas	5	1	6
12 Industria del tabaco	0	0	0
13 Industria textil	11	35	46
14 Confección de prendas de vestir	2	69	71
15 Industria del cuero y del calzado	9	1	10
16 Industria de la madera y del corcho, excepto muebles. Cestería y espartería	6	4	10
17 Industria del papel	19	3	22
18 Artes gráficas y reproducción de soportes grabados	7	6	13
19 Coquerías y refino de petróleo	0	0	0
20 Industria química	10	6	16
21 Fabricación de productos farmacéuticos	0	1	1
22 Fabricación de productos de caucho y plásticos	90	47	137
23 Fabricación de otros productos minerales no metálicos	20	0	20
24 Metalurgia. Fabricación de productos de hierro, acero y ferroaleaciones	24	3	27
25 Fabricación de productos metálicos, excepto maquinaria y equipo	89	5	94
26 Fabricación de productos informáticos, electrónicos y ópticos	6	55	61
27 Fabricación de material y equipo eléctrico	22	87	109
28 Fabricación de maquinaria y equipo n.c.o.p.	20	1	21
29 Fabricación de vehículos de motor, remolques y semirremolques	267	54	321
30 Fabricación de otro material transporte	0	0	0
31 Fabricación de muebles	27	4	31
32 Otras industrias manufactureras	0	3	3
33 Reparación e instalación de maquinaria y equipo	32	10	42
35 Suministro de energía eléctrica, gas, vapor y aire acondicionado	2	0	2

3.5. Contratos realizados a trabajadores extranjeros por actividad económica

Actividad Económica		Hombres	Mujeres	Total
36	Captación, depuración y distribución de agua	13	0	13
37	Recogida y tratamiento de aguas residuales	0	0	0
38	Recogida, tratamiento y eliminación de residuos. Valorización	15	5	20
39	Actividades de descontaminación y otros servicios de gestión de residuos	0	0	0
41	Construcción de edificios	236	4	240
42	Ingeniería civil	16	0	16
43	Actividades de construcción especializada	256	7	263
45	Venta y reparación de vehículos de motor y motocicletas	28	2	30
46	Comercio al por mayor e intermediarios del comercio, excepto de vehículos de motor y motocicletas	237	198	435
47	Comercio al por menor, excepto de vehículos de motor y motocicletas	187	222	409
49	Transporte terrestre y por tubería	335	19	354
50	Transporte marítimo y por vías navegables interiores	0	0	0
51	Transporte aéreo	0	0	0
52	Almacenamiento y actividades anexas al transporte	387	147	534
53	Actividades postales y de correos	20	12	32
55	Servicios de alojamiento	125	270	395
56	Servicios de comidas y bebidas	473	878	1.351
58	Edición	8	15	23
59	Actividades cinematográficas, de vídeo y de programas de televisión, grabación de sonido y edición musical	9	4	13
60	Actividades de programación y emisión de radio y televisión	0	0	0
61	Telecomunicaciones	1	2	3
62	Programación, consultoría y otras actividades relacionadas con la informática	7	2	9
63	Servicios de información	2	0	2
64	Servicios financieros, excepto seguros y fondos de pensiones	0	0	0
65	Seguros, reaseguros y fondos de pensiones, excepto seguridad social obligatoria	0	0	0
66	Actividades auxiliares a los servicios financieros y a los seguros	0	1	1
68	Actividades inmobiliarias	3	6	9
69	Actividades jurídicas y de contabilidad	1	8	9
70	Actividades de las sedes centrales. Actividades de consultoría de gestión empresarial	0	3	3
71	Servicios técnicos de arquitectura e ingeniería. Ensayos y análisis técnicos	23	9	32
72	Investigación y desarrollo	1	1	2
73	Publicidad y estudios de mercado	9	21	30
74	Otras actividades profesionales, científicas y técnicas	31	17	48
75	Actividades veterinarias	0	0	0
77	Actividades de alquiler	17	11	28
78	Actividades relacionadas con el empleo	92	49	141
79	Actividades de agencias de viajes, operadores turísticos, servicios de reserva y actividades relacionadas con los mismos	2	7	9
80	Actividades de seguridad e investigación	8	1	9
81	Servicios a edificios y actividades de jardinería	182	340	522
82	Actividades administrativas de oficina y otras actividades auxiliares a las empresas	123	127	250
84	Administración pública y defensa. Seguridad social obligatoria	10	22	32
85	Educación	13	41	54

3.5. Contratos realizados a trabajadores extranjeros por actividad económica

Actividad Económica		Hombres	Mujeres	Total
86	Actividades sanitarias	4	28	32
87	Asistencia en establecimientos residenciales	15	206	221
88	Actividades de servicios sociales sin alojamiento	14	121	135
90	Actividades de creación, artísticas y espectáculos	38	18	56
91	Actividades de bibliotecas, archivos, museos y otras actividades culturales	4	4	8
92	Actividades de juegos de azar y apuestas	1	7	8
93	Actividades deportivas, recreativas y de entretenimiento	47	18	65
94	Actividades asociativas	6	4	10
95	Reparación de ordenadores, efectos personales y artículos de uso doméstico	9	20	29
96	Otros servicios personales	41	46	87
97	Actividades de los hogares como empleadores de personal doméstico	12	296	308
98	Actividades de los hogares como productores de bienes y servicios para uso propio	0	0	0
99	Actividades de organizaciones y organismos extraterritoriales	0	0	0
Total		5.511	4.103	9.614