



**INFORME MENSUAL
DE PARO REGISTRADO Y CONTRATOS
INSTITUTO ARAGONÉS DE EMPLEO**



**ARAGÓN
ABRIL
2018**

ÍNDICE

1. Paro registrado

1.1.	Evolución del paro registrado según ámbito territorial	4
1.2.	Evolución mensual del paro registrado	4
1.3.	Paro registrado por género	4
1.4.	Evolución mensual por género	5
1.5.	Evolución mensual por grupo de edad	5
1.6.	Paro registrado por grupo de edad, provincia y género	6
1.7.	Paro registrado por género y grupo de edad	6
1.8.	Porcentaje que supone cada segmento de edad respecto al total de cada género	7
1.9.	Paro registrado por nivel académico, provincia y género	7
1.10.	Porcentaje que representa cada nivel académico respecto al total de cada género	8
1.11.	Paro registrado por nivel académico y grupo de edad. Hombres	8
1.12.	Paro registrado por nivel académico y grupo de edad. Mujeres	9
1.13.	Trabajadores parados de larga duración por grupo de edad	9
1.14.	Duración media de la demanda en desempleo según grupo de edad y género	9
1.15.	Duración media de la demanda en desempleo según nivel académico y género	10
1.16.	Ámbito de búsqueda de empleo en el que el demandante está dispuesto a trabajar	10
1.17.	Parados con Formación Profesional por Área de Conocimiento	11
1.18.	Parados con titulaciones universitarias por Área de Conocimiento	13
1.19.	Actividad económica de la última empresa en la que los trabajadores han prestado sus servicios	15
1.20.	Trabajadores sin empleo anterior según género y grupo de edad	17
1.21.	Trabajadores con una discapacidad igual o superior al 33%	17
1.22.	Trabajadores extranjeros según género y grupo de edad	18
1.23.	Porcentaje de trabajadores extranjeros en los trabajadores parados	18

2. Contratación

2.1.	Total contratos según ámbito territorial	19
2.2.	Evolución mensual de la contratación	19
2.3.	Contratos por modalidad y provincia	20
2.4.	Contratos por modalidad. Evolución mensual	20
2.5.	Evolución mensual de los contratos por género	22
2.6.	Evolución mensual de los contratos por tramo de edad	22
2.7.	Contratos por grupo de edad	23
2.8.	Contratos por género y grupo de edad	23
2.9.	Contratos por género y provincia	24
2.10.	Contratos indefinidos totales por género y grupo de edad	24
2.11.	Contratos por nivel académico, género, contratos indefinidos y duración media en días	24
2.12.	Contratos iniciales por sector de actividad económica	25
2.13.	Contratos totales por actividad económica y género	26
2.14.	Contratos realizados por las empresas de trabajo temporal según provincia	28
2.15.	Contratos realizados por tipo de jornada, tipo de contrato, grupo de edad y género	28
2.16.	Ocupaciones más contratadas (con 100 y más contratos) por género	28
2.17.	Ocupaciones más contratadas con contrato indefinido por grupo ocupacional	31

3. Contratación de trabajadores extranjeros

3.1.	Contratos realizados a trabajadores extranjeros por nacionalidad y provincia	33
3.2.	Contratos realizados a trabajadores extranjeros por nacionalidad y género	33
3.3.	Contratos realizados a trabajadores extranjeros por género y grupo de edad	34
3.4.	Ocupaciones más contratadas (con 30 y más trabajadores extranjeros) por género	35
3.5.	Contratos realizados a trabajadores extranjeros por actividad económica	36

1. Paro Registrado

1.1. Evolución del paro registrado según ámbito territorial

Ámbito	Abril 2018	Variación mes anterior		Variación año anterior	
		Total	%	Total	%
Huesca	8.882	32	0,36%	-499	-5,32%
Teruel	5.764	-158	-2,67%	-691	-10,70%
Zaragoza	53.468	-1.467	-2,67%	-4.218	-7,31%
Aragón	68.114	-1.593	-2,29%	-5.408	-7,36%
España	3.335.868	-86.683	-2,53%	-237.168	-6,64%

1.2. EVOLUCIÓN MENSUAL DEL PARO REGISTRADO

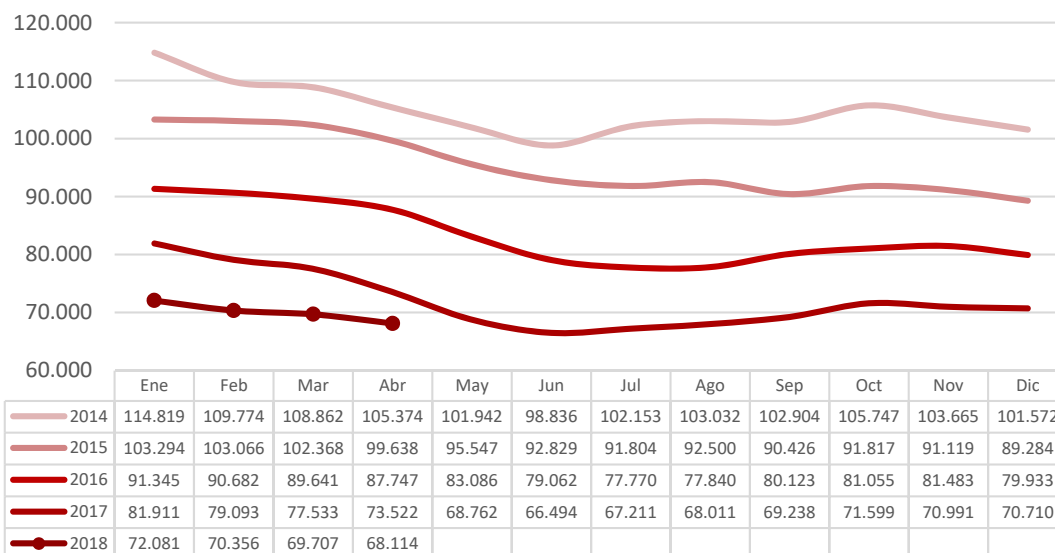

1.3. PARO REGISTRADO POR GÉNERO (%)

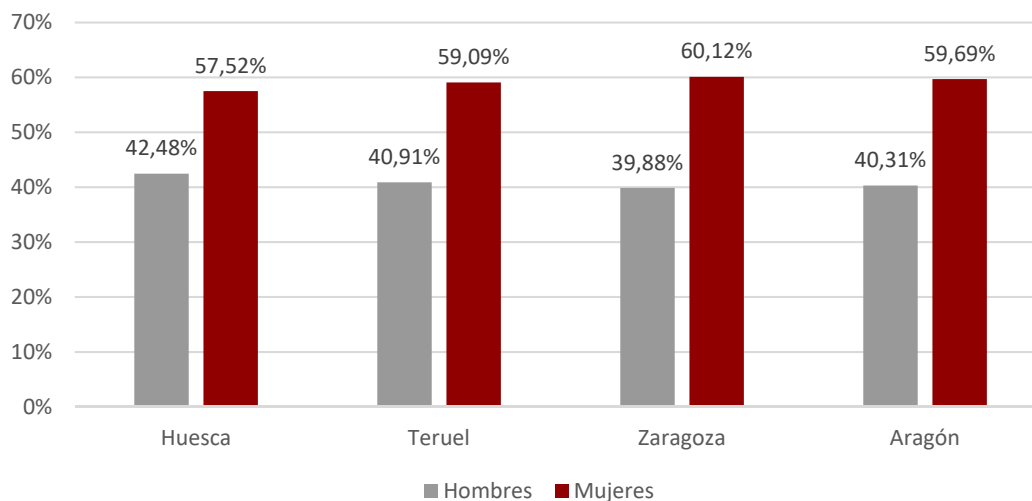

1.4. EVOLUCIÓN MENSUAL POR GÉNERO

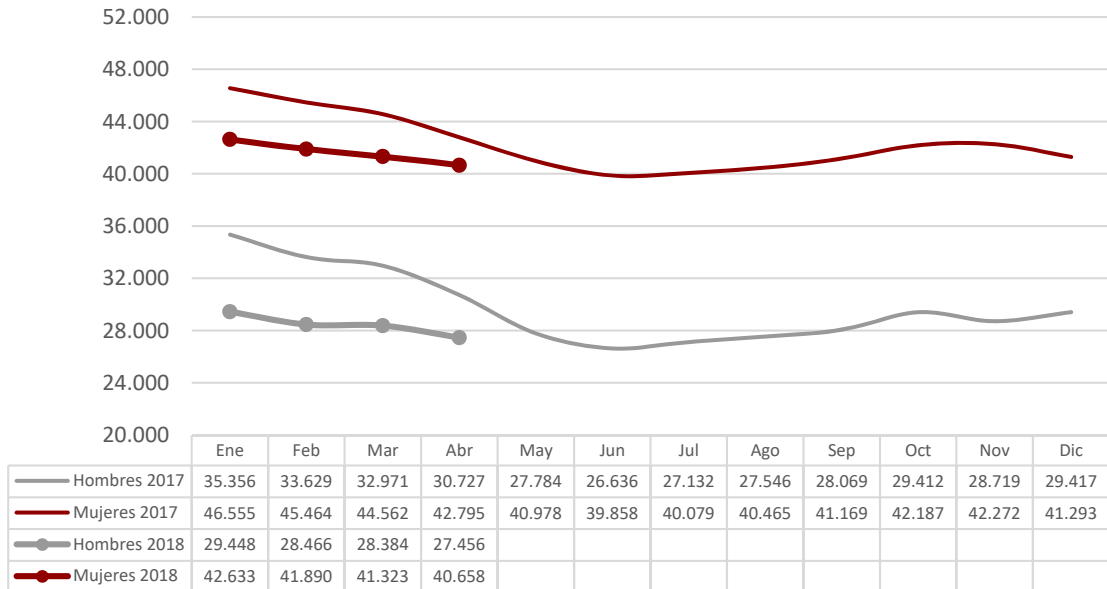

1.5. EVOLUCIÓN MENSUAL POR GRUPO DE EDAD

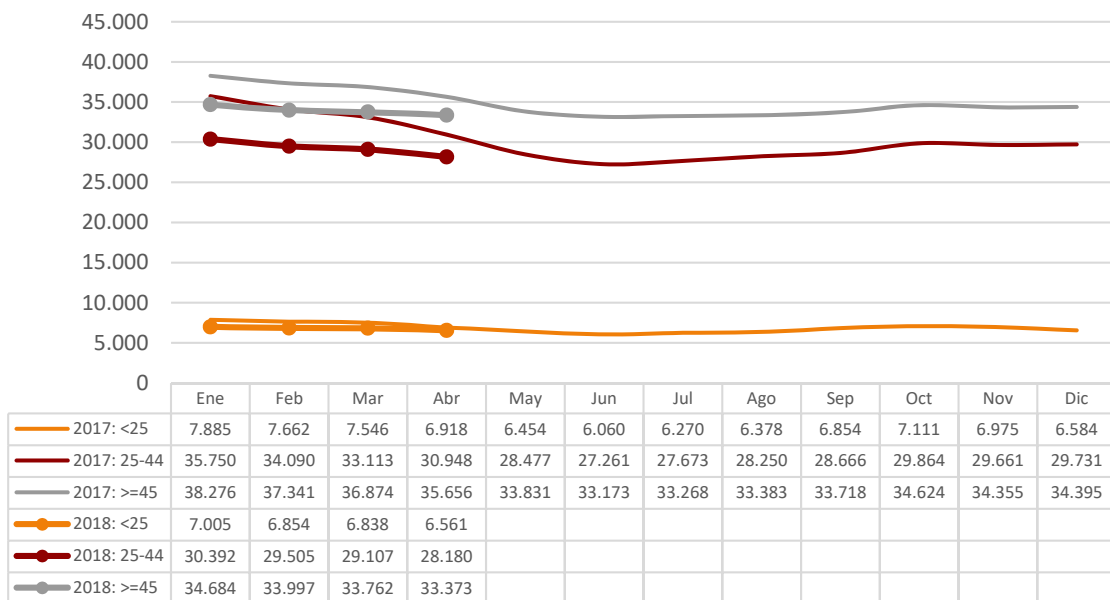

1.6. Paro registrado por grupo de edad, provincia y género

Edad	Huesca		Teruel		Zaragoza		Aragón	
	H	M	H	M	H	M	H	M
<20	157	103	95	84	872	637	1.124	824
20-24	339	316	208	233	1.720	1.797	2.267	2.346
25-29	385	515	199	326	1.844	2.735	2.428	3.576
30-34	340	612	209	382	1.776	3.109	2.325	4.103
35-39	400	667	232	403	2.160	3.783	2.792	4.853
40-44	408	671	217	397	2.306	4.104	2.931	5.172
45-49	397	603	265	417	2.606	3.968	3.268	4.988
50-54	430	557	329	426	2.728	3.891	3.487	4.874
55-59	521	570	373	413	3.108	4.302	4.002	5.285
>=60	396	495	231	325	2.205	3.817	2.832	4.637
Total	3.773	5.109	2.358	3.406	21.325	32.143	27.456	40.658

1.7. PARO REGISTRADO POR GÉNERO Y GRUPO DE EDAD

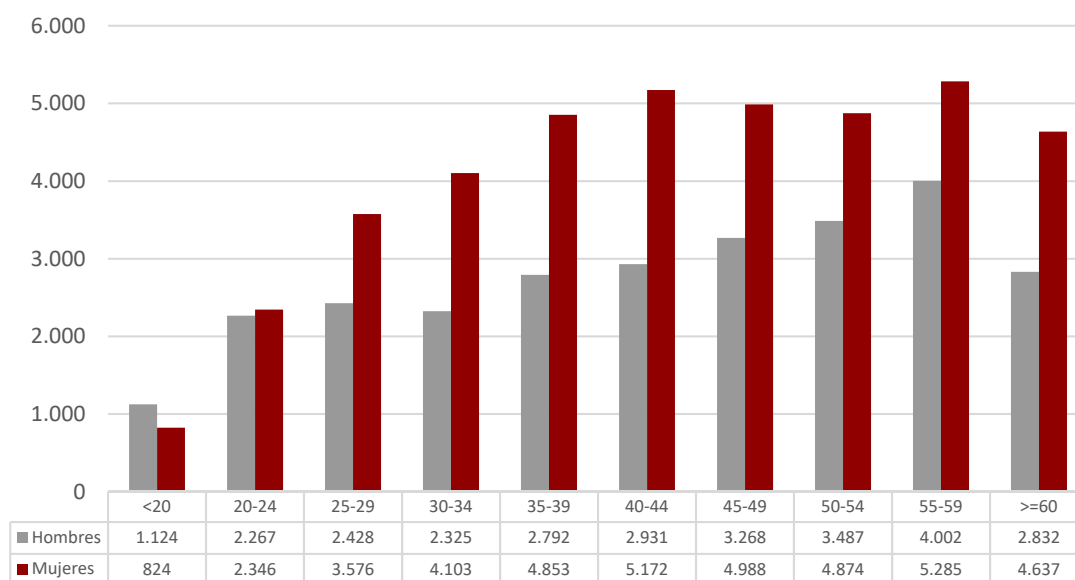

1.8. PORCENTAJE QUE SUPONE CADA SEGMENTO DE EDAD RESPECTO AL TOTAL DE CADA GÉNERO

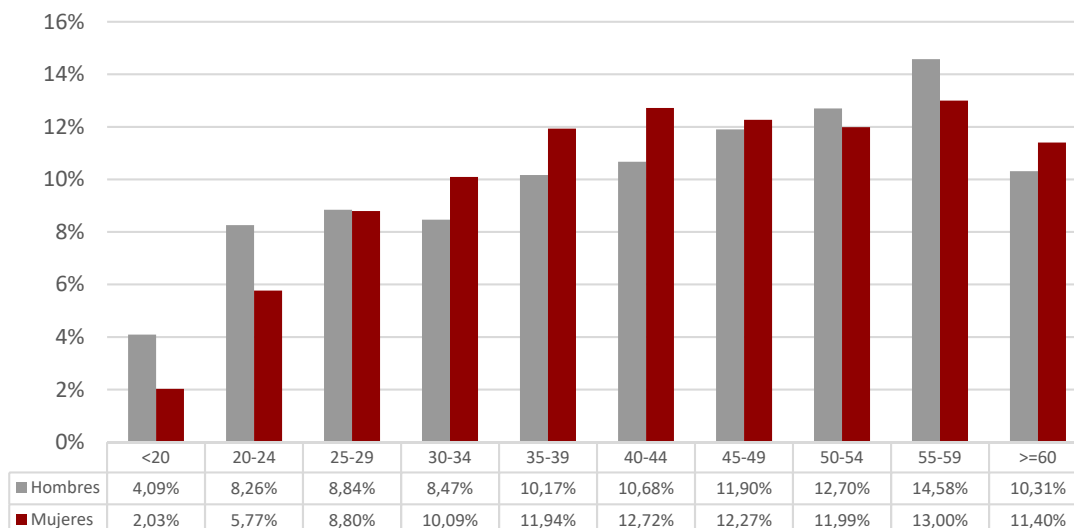

1.9. Paro registrado por nivel académico, provincia y género

Nivel Académico	Huesca		Teruel		Zaragoza		Aragón	
	H	M	H	M	H	M	H	M
Educación Primaria o inferior	1.060	1.453	709	1.052	4.333	5.746	6.102	8.251
Primera Etapa de Educ. Secundaria	1.809	1.983	1.143	1.333	11.363	15.618	14.315	18.934
Segunda Etapa de Educ. Secundaria:								
- Bachillerato	278	385	135	166	1.743	2.545	2.156	3.096
- Enseñanza media de formación profesional	209	415	151	311	1.331	2.739	1.691	3.465
Enseñanza Superior:								
- De formación profesional	165	307	97	202	1.069	1.964	1.331	2.473
- Universitaria	252	566	123	342	1.486	3.531	1.861	4.439
Total	3.773	5.109	2.358	3.406	21.325	32.143	27.456	40.658

1.10. PORCENTAJE QUE REPRESENTA CADA NIVEL ACADÉMICO RESPECTO AL TOTAL DE CADA GÉNERO

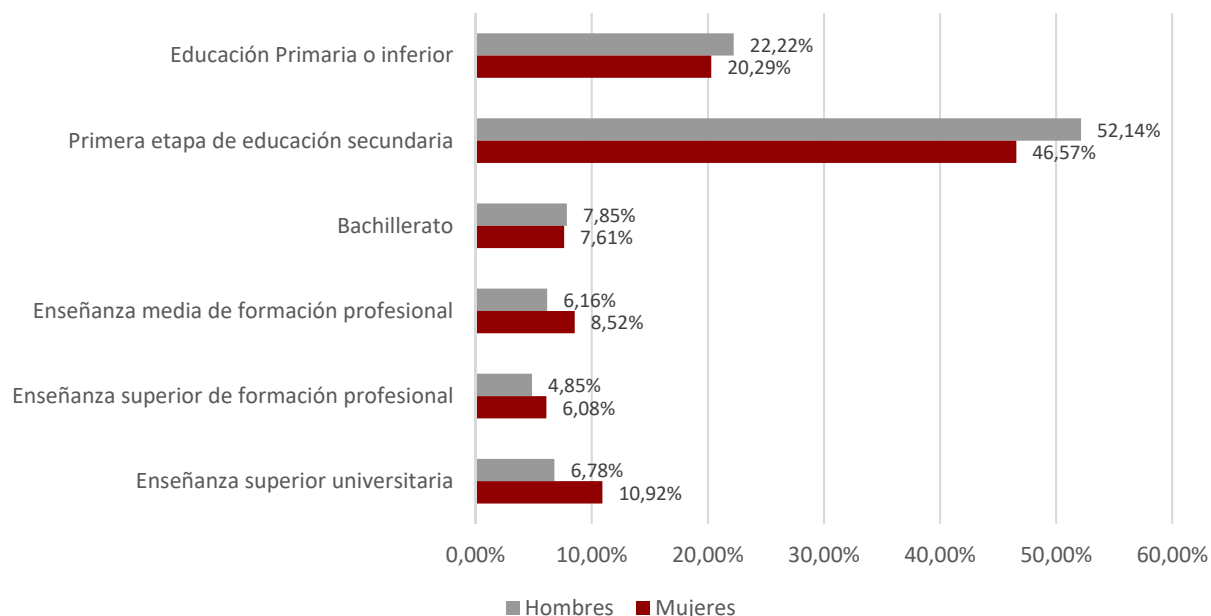

1.11. Paro registrado por nivel académico y grupo de edad. Hombres

Nivel Académico	< 25 años		25 – 44 años		≥ 45 años	
	T	%	T	%	T	%
Educación Primaria o inferior	552	16,28%	2.287	21,83%	3.263	24,01%
Primera Etapa de Educ. Secundaria	2.039	60,13%	4.994	47,67%	7.282	53,59%
Segunda Etapa de Educ. Secundaria:						
- Bachillerato	240	7,08%	638	6,09%	1.278	9,40%
- Enseñanza media de formación profesional	329	9,70%	815	7,78%	547	4,03%
Enseñanza Superior:						
- De formación profesional	122	3,60%	763	7,28%	446	3,28%
- Universitaria	109	3,21%	979	9,35%	773	5,69%
Total	3.391	100,00%	10.476	100,00%	13.589	100,00%

1.12. Paro registrado por nivel académico y grupo de edad. Mujeres						
Nivel Académico	< 25 años		25 – 44 años		>= 45 años	
	T	%	T	%	T	%
Educación Primaria o inferior	515	16,25%	4.031	22,77%	3.705	18,73%
Primera Etapa de Educ. Secundaria	1.802	56,85%	6.731	38,02%	10.401	52,57%
Segunda Etapa de Educ. Secundaria:						
- Bachillerato	224	7,07%	1.219	6,89%	1.653	8,36%
- Enseñanza media de formación profesional	271	8,55%	1.591	8,99%	1.603	8,10%
Enseñanza Superior:						
- De formación profesional	134	4,23%	1.466	8,28%	873	4,41%
- Universitaria	224	7,07%	2.666	15,06%	1.549	7,83%
Total	3.170	100,00%	17.704	100,00%	19.784	100,00%

1.13. Trabajadores parados de larga duración* por grupo de edad		
Edad	N	% variación mes anterior
<25 años	659	0,76%
25-44 años	6.637	-2,77%
>=45 años	16.601	-1,23%
Total	23.897	-1,61%

*Más de 12 meses como desempleado.

1.14. Duración media de la demanda en desempleo según grupo de edad y género (días)			
Edad	Hombres	Mujeres	Total
<20	116	143	128
20-24	154	190	172
25-29	181	240	216
30-34	264	359	325
35-39	293	420	373
40-44	367	485	442
45-49	486	609	560
50-54	638	722	687
55-59	905	1.028	975
>=60	1.157	1.442	1.334
Total	515	643	591

1.15. Duración media de la demanda en desempleo según nivel académico y género (días)			
Nivel Académico	Hombres	Mujeres	Total
Educación Primaria o inferior	459	598	539
Primera Etapa de Educación. Secundaria	559	745	665
Segunda Etapa de Educación Secundaria:			
- Bachillerato	628	658	646
- Enseñanza media de formación profesional	363	524	471
Enseñanza Superior:			
- De formación profesional	376	450	424
- Universitaria	463	477	473
Total	515	643	591

1.16. Ámbito de búsqueda de empleo en el que el demandante está dispuesto a trabajar		
Ámbito	T	%
Municipio, comarca o restringido*	48.940	71,85%
Provincia	13.609	19,98%
Aragón	3.300	4,84%
España	1.437	2,11%
Extranjero	828	1,22%
Total	68.114	100,00%

**El ámbito restringido se refiere a un territorio muy concreto y definido, formado por varios municipios que no es preciso que sean colindantes y/o varias provincias.*

1.17.1. Parados con Formación Profesional de Grado Medio por Área de Conocimiento⁽¹⁾.

Área de Conocimiento		Hombres	Mujeres	Total	Duración media en desempleo (días)
345	Administración y gestión de empresas	272	1.880	2.152	573
723	Enfermería y atención a enfermos	95	1.075	1.170	319
815	Peluquería y servicios de belleza	15	370	385	467
520	Mecánica, electrónica y otra formación técnica	261	5	266	388
525	Vehículos de motor, barcos y aeronaves	211	6	217	247
811	Hostelería	59	152	211	493
523	Electrónica y automática	175	8	183	417
761	Cuidado de niños y servicios para jóvenes	1	173	174	638
521	Maquinaria y metalurgia	162	2	164	458
213	Técnicas audiovisuales y medios de comunicación	53	67	120	342
727	Farmacia	11	101	112	326
341	Ventas al por mayor y al por menor	25	84	109	428
522	Electricidad y energía	95	1	96	161
621	Producción agrícola y explotación ganadera	46	40	86	448
582	Construcción e ingeniería civil	56	24	80	554
481	Ciencias de la computación	68	9	77	150
524	Procesos químicos	18	56	74	603
623	Silvicultura	50	12	62	186
813	Deportes	37	13	50	142
543	Industrias de otros materiales (madera, papel, plástico, vidrio, piedra, arcilla, materiales artificiales, etc.)	36	13	49	296
542	Industria textil, confección, del calzado y piel	0	47	47	611
212	Música y artes del espectáculo	8	25	33	449
541	Industria de la alimentación	13	18	31	235
622	Horticultura	24	4	28	112
814	Servicios domésticos	0	28	28	674
215	Artesanía	6	7	13	243
861	Protección de la propiedad y de las personas	2	0	2	136
544	Minería y extracción	1	0	1	46
624	Pesca	0	1	1	2.462

¹ A partir de julio 2015 y debido al elevado número actual de titulaciones académicas, la información sobre el número de parados por titulación se agrupa por Área de Conocimiento. Una persona tiene la posibilidad de anotar en su demanda hasta 4 titulaciones que pueden ser incluso de la misma Área de Conocimiento.

1.17.2. Parados con Formación Profesional de Grado Superior por Área de Conocimiento⁽²⁾.

	Área de Conocimiento	Hombres	Mujeres	Total	Duración media en desempleo (días)
345	Administración y gestión de empresas	190	1.077	1.267	506
481	Ciencias de la computación	169	234	403	445
213	Técnicas audiovisuales y medios de comunicación	122	167	289	350
725	Tecnología de diagnóstico y tratamiento médico	28	209	237	285
523	Electrónica y automática	215	18	233	477
143	Formación de docentes de enseñanza infantil	7	209	216	313
521	Maquinaria y metalurgia	104	27	131	508
582	Construcción e ingeniería civil	55	60	115	496
346	Secretariado y trabajo administrativo	8	102	110	519
522	Electricidad y energía	101	7	108	472
342	Marketing y publicidad	28	78	106	301
724	Estudios dentales	23	78	101	251
524	Procesos químicos	22	67	89	381
214	Diseño	17	65	82	589
812	Viajes, turismo y ocio	17	63	80	483
525	Vehículos de motor, barcos y aeronaves	77	1	78	386
811	Hostelería	30	45	75	310
815	Peluquería y servicios de belleza	7	68	75	363
762	Trabajo social y orientación	7	60	67	324
852	Entornos naturales y vida salvaje	41	26	67	154
813	Deportes	46	17	63	151
341	Ventas al por mayor y al por menor	12	40	52	309
726	Terapia y rehabilitación	5	45	50	387
322	Biblioteconomía, documentación y archivos	10	38	48	267
720	Salud	8	39	47	206
542	Industria textil, confección, del calzado y piel	2	31	33	411
520	Mecánica, electrónica y otra formación técnica	30	1	31	300
581	Arquitectura y urbanismo	13	13	26	390
211	Bellas Artes	6	19	25	422
621	Producción agrícola y explotación ganadera	14	10	24	293
862	Salud y seguridad en el trabajo	13	8	21	280
215	Artesanía	2	17	19	511
541	Industria de la alimentación	4	9	13	229
543	Industrias de otros materiales (madera, papel, plástico, vidrio, piedra, arcilla, materiales artificiales, etc.)	12	1	13	245
223	Lenguas y dialectos españoles	2	9	11	254
721	Medicina	1	5	6	360
312	Sociología, antropología y geografía social y cultural	0	4	4	197
624	Pesca	2	0	2	37

² A partir de julio 2015 y debido al elevado número actual de titulaciones académicas, la información sobre el número de parados por titulación se agrupa por Área de Conocimiento. Una persona tiene la posibilidad de anotar en su demanda hasta 4 titulaciones que pueden ser incluso de la misma Área de Conocimiento.

1.17.2. Parados con Formación Profesional de Grado Superior por Área de Conocimiento⁽²⁾.

Área de Conocimiento		Hombres	Mujeres	Total	Duración media en desempleo (días)
851	Control y tecnología medioambiental	0	1	1	18

1.18. Parados con titulaciones universitarias por Área de Conocimiento⁽³⁾.

Área de Conocimiento		Hombres	Mujeres	Total	Duración media en desempleo (días)
345	Administración y gestión de empresas	202	568	770	473
380	Derecho	166	364	530	561
144	Formación de docentes de enseñanza primaria	51	266	317	671
340	Enseñanza comercial y administración	103	203	306	577
143	Formación de docentes de enseñanza infantil	18	286	304	618
723	Enfermería y atención a enfermos	33	257	290	189
225	Historia y arqueología	120	151	271	661
762	Trabajo social y orientación	27	219	246	386
311	Psicología	29	203	232	323
211	Bellas Artes	33	191	224	496
812	Viajes, turismo y ocio	26	177	203	505
140	Formación de personal docente y ciencias de la educación	59	129	188	243
581	Arquitectura y urbanismo	77	104	181	374
314	Economía	69	103	172	574
421	Biología y bioquímica	41	104	145	383
726	Terapia y rehabilitación	31	96	127	186
442	Química	31	94	125	485
222	Lenguas extranjeras	15	106	121	635
641	Veterinaria	36	82	118	504
520	Mecánica, electrónica y otra formación técnica	70	40	110	395
721	Medicina	24	86	110	289
223	Lenguas y dialectos españoles	15	87	102	598
312	Sociología, antropología y geografía social y cultural	31	66	97	456
541	Industria de la alimentación	32	63	95	175
521	Maquinaria y metalurgia	73	19	92	526
523	Electrónica y automática	64	26	90	450
524	Procesos químicos	29	55	84	761
321	Periodismo	26	50	76	263

³ A partir de julio 2015 y debido al elevado número actual de titulaciones académicas, la información sobre el número de parados por titulación se agrupa por Área de Conocimiento. Una persona tiene la posibilidad de anotar en su demanda hasta 4 titulaciones que pueden ser incluso de la misma Área de Conocimiento.

1.18. Parados con titulaciones universitarias por Área de Conocimiento⁽³⁾.

	Área de Conocimiento	Hombres	Mujeres	Total	Duración media en desempleo (días)
146	Formación de docentes de formación profesional	22	53	75	380
522	Electricidad y energía	57	18	75	368
443	Geología y meteorología	31	43	74	326
342	Marketing y publicidad	15	46	61	181
226	Filosofía y ética	18	38	56	753
621	Producción agrícola y explotación ganadera	30	24	54	208
213	Técnicas audiovisuales y medios de comunicación	12	41	53	340
322	Biblioteconomía, documentación y archivos	7	45	52	559
422	Ciencias del medio ambiente	17	30	47	235
582	Construcción e ingeniería civil	31	15	46	501
481	Ciencias de la computación	27	16	43	394
813	Deportes	27	12	39	157
142	Ciencias de la educación	3	34	37	321
214	Diseño	2	30	32	629
441	Física	22	9	31	475
727	Farmacia	4	24	28	252
313	Ciencias políticas	10	17	27	289
623	Silvicultura	12	15	27	224
212	Música y artes del espectáculo	7	19	26	417
461	Matemáticas	7	16	23	881
462	Estadística	4	19	23	627
862	Salud y seguridad en el trabajo	10	11	21	366
622	Horticultura	5	15	20	418
725	Tecnología de diagnóstico y tratamiento médico	7	9	16	128
343	Finanzas, banca y seguros	9	5	14	272
344	Contabilidad y gestión de impuestos	5	8	13	169
220	Humanidades	2	9	11	205
221	Religión	4	5	9	462
341	Ventas al por mayor y al por menor	2	3	5	612
542	Industria textil, confección, del calzado y piel	1	4	5	252
145	Formación de docentes de enseñanza de temas especiales	2	2	4	124
724	Estudios dentales	0	4	4	73
863	Enseñanza militar	4	0	4	863
851	Control y tecnología medioambiental	1	2	3	39
100	Educación	0	2	2	293
525	Vehículos de motor, barcos y aeronaves	1	1	2	152
544	Minería y extracción	1	1	2	113
840	Servicios de transporte	1	1	2	604
850	Protección del medio ambiente	2	0	2	67
852	Entornos naturales y vida salvaje	1	1	2	236

1.18. Parados con titulaciones universitarias por Área de Conocimiento⁽³⁾.

Área de Conocimiento		Hombres	Mujeres	Total	Duración media en desempleo (días)
210	Artes	0	1	1	174
215	Artesanía	0	1	1	348
440	Ciencias físicas, químicas, geológicas	0	1	1	699
460	Matemáticas y estadística	0	1	1	47
624	Pesca	0	1	1	27
640	Salud y cuidados de animales	0	1	1	174
853	Servicios de saneamiento a la comunidad	1	0	1	1.302
880	Calidad	0	1	1	34

1.19. Actividad económica de la última empresa en la que los trabajadores han prestado sus servicios

Actividad económica		Hombres	Mujeres	Total
01	Agricultura, ganadería, caza y servicios relacionados con las mismas	2.702	1.256	3.958
02	Silvicultura y explotación forestal	80	41	121
03	Pesca y acuicultura	11	6	17
05	Extracción de antracita, hulla y lignito	56	5	61
06	Extracción de crudo de petróleo y gas natural	2	0	2
07	Extracción de minerales metálicos	4	0	4
08	Otras industrias extractivas	38	12	50
09	Actividades de apoyo a las industrias extractivas	3	0	3
10	Industria de la alimentación	585	940	1.525
11	Fabricación de bebidas	57	72	129
12	Industria del tabaco	1	2	3
13	Industria textil	58	225	283
14	Confección de prendas de vestir	49	426	475
15	Industria del cuero y del calzado	99	203	302
16	Industria de la madera y del corcho, excepto muebles; cestería y espartería	151	34	185
17	Industria del papel	48	34	82
18	Artes gráficas y reproducción de soportes grabados	73	90	163
19	Coquerías y refinado de petróleo	0	3	3
20	Industria química	93	106	199
21	Fabricación de productos farmacéuticos	16	33	49
22	Fabricación de productos de caucho y plásticos	133	160	293
23	Fabricación de otros productos minerales no metálicos	143	44	187
24	Metalurgia; fabricación de productos de hierro, acero y ferroaleaciones	172	58	230
25	Fabricación de productos metálicos, excepto maquinaria y equipo	476	172	648
26	Fabricación de productos informáticos, electrónicos y ópticos	29	71	100
27	Fabricación de material y equipo eléctrico	306	264	570
28	Fabricación de maquinaria y equipo n.c.o.p.	215	90	305
29	Fabricación de vehículos de motor, remolques y semirremolques	352	303	655

1.19. Actividad económica de la última empresa en la que los trabajadores han prestado sus servicios				
	Actividad económica	Hombres	Mujeres	Total
30	Fabricación de otro material de transporte	10	4	14
31	Fabricación de muebles	223	98	321
32	Otras industrias manufactureras	103	110	213
33	Reparación e instalación de maquinaria y equipo	152	41	193
35	Suministro de energía eléctrica, gas, vapor y aire acondicionado	29	6	35
36	Captación, depuración y distribución de agua	81	18	99
37	Recogida y tratamiento de aguas residuales	8	5	13
38	Recogida, tratamiento y eliminación de residuos; valorización	239	133	372
39	Actividades de descontaminación y otros servicios de gestión de residuos	4	0	4
41	Construcción de edificios	1.768	234	2.002
42	Ingeniería civil	155	22	177
43	Actividades de construcción especializada	1.971	376	2.347
45	Venta y reparación de vehículos de motor y motocicletas	339	109	448
46	Comercio al por mayor e intermediarios del comercio, excepto de vehículos de motor y motocicletas	1.015	1.581	2.596
47	Comercio al por menor, excepto de vehículos de motor y motocicletas	1.355	4.921	6.276
49	Transporte terrestre y por tubería	821	228	1.049
50	Transporte marítimo y por vías navegables interiores	2	3	5
51	Transporte aéreo	4	12	16
52	Almacenamiento y actividades anexas al transporte	282	203	485
53	Actividades postales y de correos	129	226	355
55	Servicios de alojamiento	301	818	1.119
56	Servicios de comidas y bebidas	1.582	4.233	5.815
58	Edición	31	54	85
59	Actividades cinematográficas, de vídeo y de programas de televisión, grabación de sonido y edición musical	60	65	125
60	Actividades de programación y emisión de radio y televisión	12	7	19
61	Telecomunicaciones	83	83	166
62	Programación, consultoría y otras actividades relacionadas con la informática	129	123	252
63	Servicios de información	32	40	72
64	Servicios financieros, excepto seguros y fondos de pensiones	206	119	325
65	Seguros, reaseguros y fondos de pensiones, excepto Seguridad Social obligatoria	25	36	61
66	Actividades auxiliares a los servicios financieros y a los seguros	40	87	127
68	Actividades inmobiliarias	79	164	243
69	Actividades jurídicas y de contabilidad	90	284	374
70	Actividades de las sedes centrales; actividades de consultoría de gestión empresarial	38	97	135
71	Servicios técnicos de arquitectura e ingeniería; ensayos y análisis técnicos	136	159	295
72	Investigación y desarrollo	46	62	108
73	Publicidad y estudios de mercado	139	274	413
74	Otras actividades profesionales, científicas y técnicas	302	794	1.096
75	Actividades veterinarias	6	24	30

1.19. Actividad económica de la última empresa en la que los trabajadores han prestado sus servicios

Actividad económica		Hombres	Mujeres	Total
77	Actividades de alquiler	113	88	201
78	Actividades relacionadas con el empleo	2.629	2.912	5.541
79	Actividades de agencias de viajes, operadores turísticos, servicios de reservas y actividades relacionadas con los mismos	24	82	106
80	Actividades de seguridad e investigación	180	82	262
81	Servicios a edificios y actividades de jardinería	811	2.784	3.595
82	Actividades administrativas de oficina y otras actividades auxiliares a las empresas	566	821	1.387
84	Administración Pública y defensa; Seguridad Social obligatoria	1.124	1.318	2.442
85	Educación	398	1.022	1.420
86	Actividades sanitarias	136	863	999
87	Asistencia en establecimientos residenciales	164	1.442	1.606
88	Actividades de servicios sociales sin alojamiento	139	714	853
90	Actividades de creación, artísticas y espectáculos	171	102	273
91	Actividades de bibliotecas, archivos, museos y otras actividades culturales	13	37	50
92	Actividades de juegos de azar y apuestas	45	129	174
93	Actividades deportivas, recreativas y de entretenimiento	304	338	642
94	Actividades asociativas	161	382	543
95	Reparación de ordenadores, efectos personales y artículos de uso doméstico	34	27	61
96	Otros servicios personales	221	1.019	1.240
97	Actividades de los hogares como empleadores de personal doméstico	188	1.577	1.765
98	Actividades de los hogares como productores de bienes y servicios para uso propio	0	11	11
99	Actividades de organizaciones y organismos extraterritoriales	6	16	22
00	Sin empleo anterior	2.050	4.389	6.439
	Total	27.456	40.658	68.114

1.20. Trabajadores sin empleo anterior según género y grupo de edad

Género	< 25 años	25 - 44 años	>= 45 años	Total
Hombres	1.290	452	308	2.050
Mujeres	1.258	1.726	1.405	4.389
Total	2.548	2.178	1.713	6.439

1.21. Trabajadores con una discapacidad igual o superior al 33%

Género	< 25 años	25 - 44 años	>= 45 años	Total
Hombres	106	549	708	1.363
Mujeres	68	421	807	1.296
Total	174	970	1.515	2.659

1.22. Trabajadores extranjeros según género y grupo de edad (Porcentaje respecto al total de trabajadores parados por cada categoría)

Género	< 25 años		25 - 44 años		≥ 45 años		Total	
	T	%	T	%	T	%	T	%
Hombres	566	16,69%	2.675	25,53%	2.779	20,45%	6.020	21,93%
Mujeres	606	19,12%	5.248	29,64%	2.526	12,77%	8.380	20,61%
Total	1.172	17,86%	7.923	28,12%	5.305	15,90%	14.400	21,14%

1.23. PORCENTAJE DE TRABAJADORES EXTRANJEROS EN LOS TRABAJADORES PARADOS

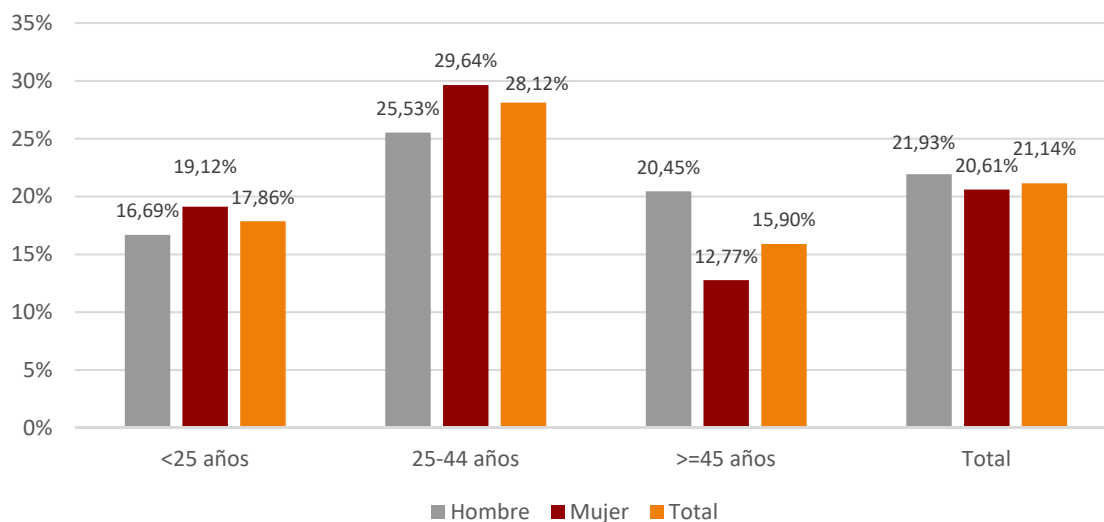

2. Contratación

2.1. Total contratos según ámbito territorial *

	Huesca	Teruel	Zaragoza	Aragón	España
Mes	7.037	4.457	35.686	47.180	1.772.557
% Δ mes anterior	6,59%	-1,63%	7,17%	6,19%	7,63%
% Δ año anterior	-11,28%	-10,23%	5,91%	1,26%	10,48%
Total año	26.759	16.280	137.683	180.722	6.715.716

* Incluye los contratos convertidos en indefinidos

2.2. EVOLUCIÓN MENSUAL DE LA CONTRATACIÓN

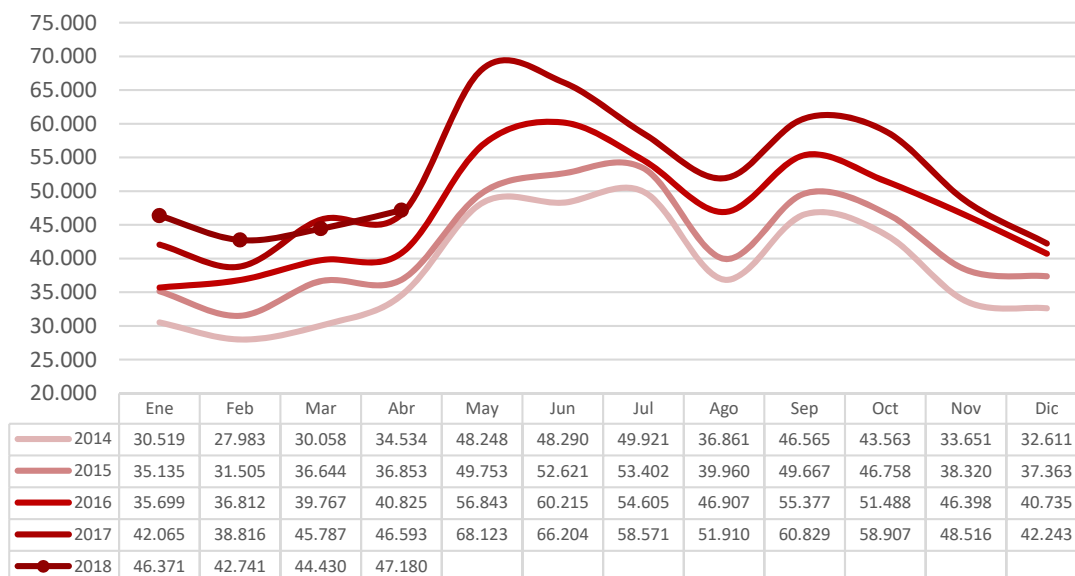

2.3. Contratos por modalidad y provincia				
Modalidad	Datos MES por ámbito			
	Huesca	Teruel	Zaragoza	Aragón
Indefinido (bonif./no bonificados)	500	305	2.315	3.120
Indef. Personas con Discapacidad	3	3	25	31
Conversión en Indefinidos	470	253	1.673	2.396
TOTAL INDEFINIDOS	973	561	4.013	5.547
Obra o servicio	2.305	873	10.632	13.810
Eventual circunstancias de la producción	3.149	2.710	17.489	23.348
Interinidad	515	263	3.117	3.895
Temporal discapacitados	13	9	74	96
Sustitución jubilación anticipada	1	0	2	3
Jubilación parcial	30	15	120	165
Relevo	11	10	36	57
Prácticas	31	12	123	166
Formación	7	3	29	39
Otros contratos	2	1	51	54
TOTAL TEMPORALES	6.064	3.896	31.673	41.633
TOTAL CONTRATOS	7.037	4.457	35.686	47.180

2.4. Contratos por modalidad. Evolución mensual. Aragón						
Modalidad	MES					
	1	2	3	4	5	6
Indefinido (bonif./no bonificados)	2.964	2.926	2.978	3.120		
Indef. Personas con Discapacidad	28	24	30	31		
Conversión en Indefinidos	1.911	1.932	2.564	2.396		
TOTAL INDEFINIDOS	4.903	4.882	5.572	5.547		
Obra o servicio	13.522	12.547	11.809	13.810		
Eventual circunstancias de la producción	23.031	20.520	22.487	23.348		
Interinidad	4.232	3.886	3.999	3.895		
Temporal discapacitados	74	63	61	96		
Sustitución jubilación anticipada	8	3	2	3		
Jubilación parcial	156	176	165	165		
Relevo	70	38	51	57		

2.4. Contratos por modalidad. Evolución mensual. Aragón

Modalidad	MES					
	1	2	3	4	5	6
Prácticas	156	161	171	166		
Formación	177	419	82	39		
Otros contratos	42	46	31	54		
TOTAL TEMPORALES	41.468	37.859	38.858	41.633		
TOTAL CONTRATOS	46.371	42.741	44.430	47.180		

2.4. Contratos por modalidad. Evolución mensual. Aragón (continuación)

Modalidad	MES					
	7	8	9	10	11	12
Indefinido (bonif./no bonificados)						
Indef. Discapacitados						
Conversión en Indefinidos						
TOTAL INDEFINIDOS						
Obra o servicio						
Eventual circunstancias de la producción						
Interinidad						
Temporal discapacitados						
Sustitución jubilación anticipada						
Jubilación parcial						
Relevo						
Prácticas						
Formación						
Otros contratos						
TOTAL TEMPORALES						
TOTAL CONTRATOS						

2.5. EVOLUCIÓN MENSUAL CONTRATOS POR GÉNERO

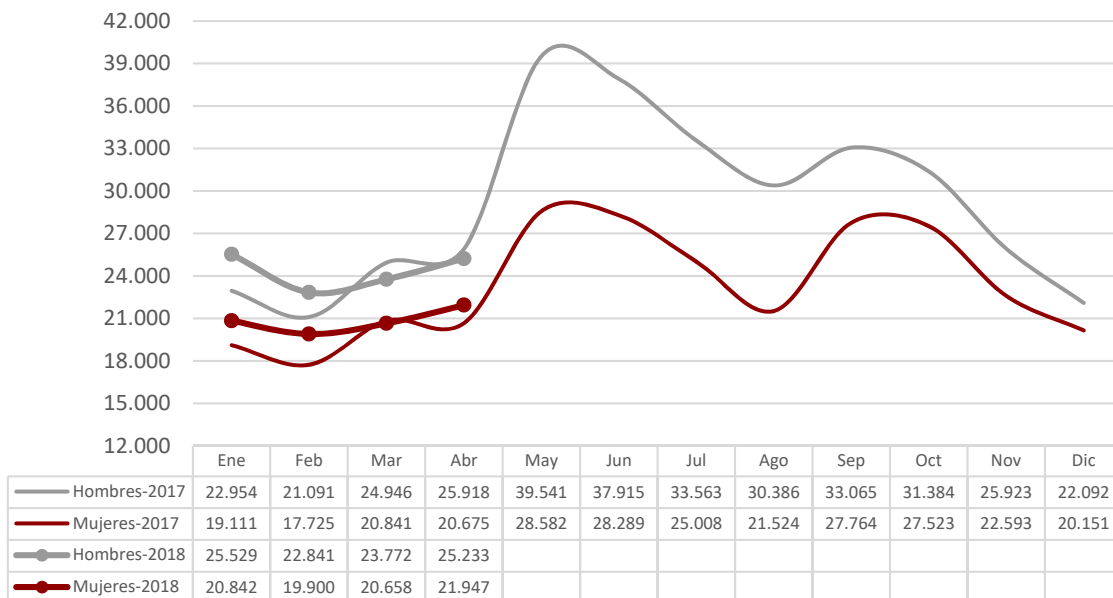

2.6. EVOLUCIÓN MENSUAL CONTRATOS POR TRAMO DE EDAD

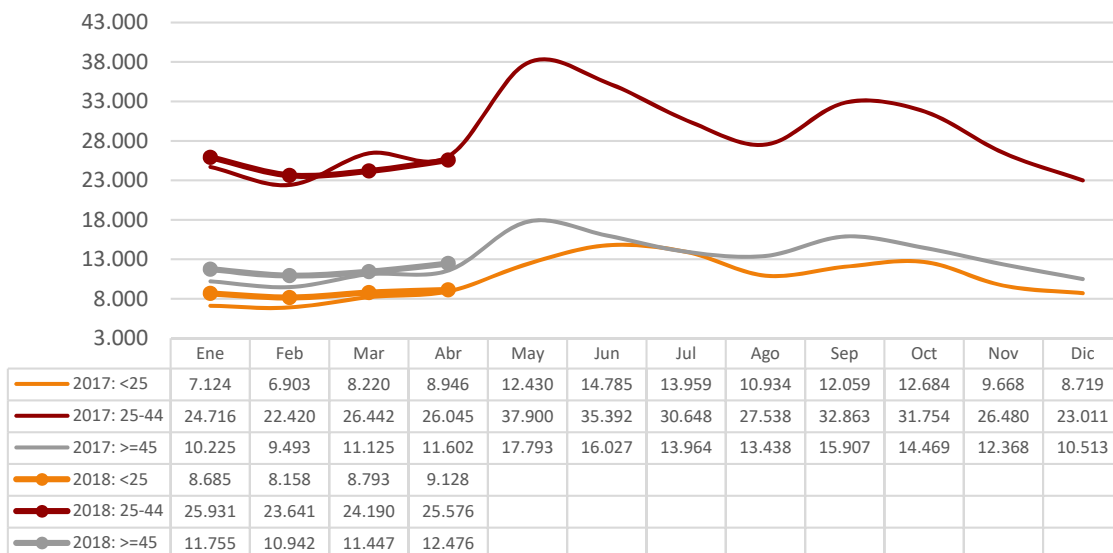

2.7. CONTRATOS POR GRUPOS DE EDAD

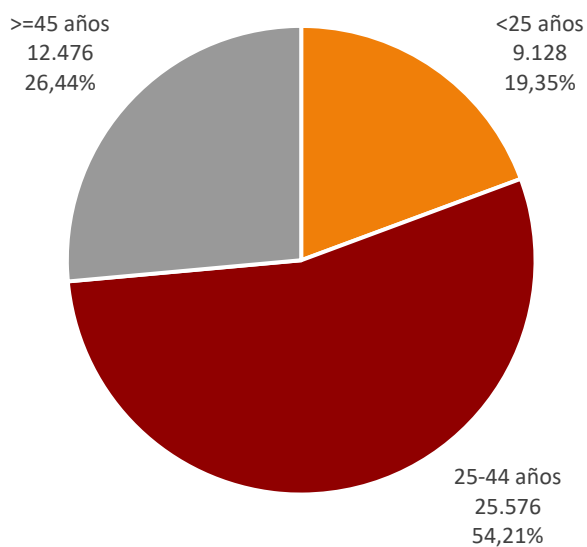

2.8. CONTRATOS POR GÉNERO Y GRUPO DE EDAD

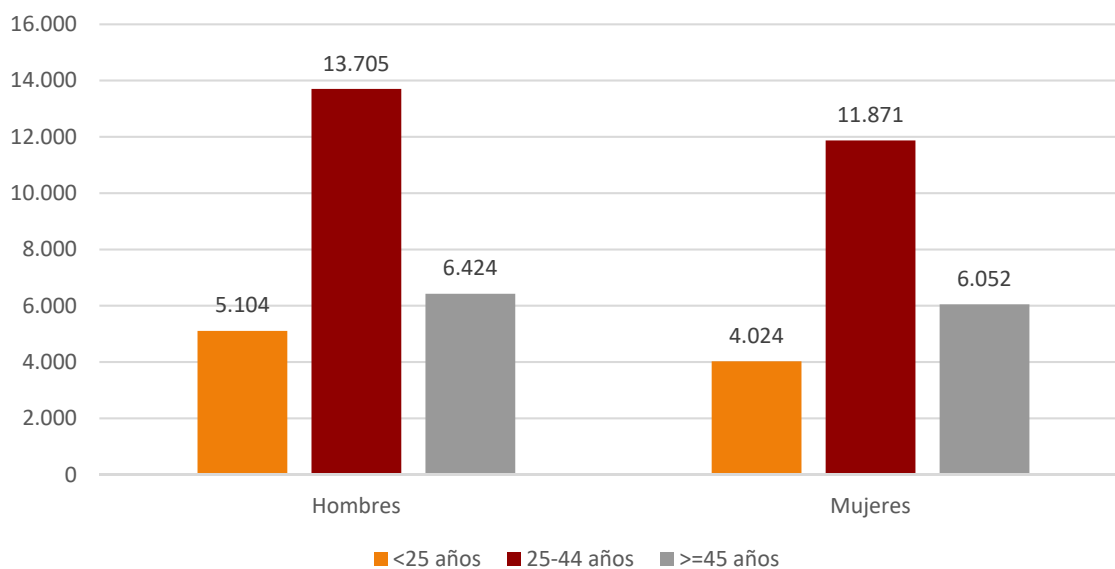

2.9. Contratos por género y provincia

Género	Huesca	Teruel	Zaragoza	Aragón
Hombres	3.968	2.667	18.598	25.233
Mujeres	3.069	1.790	17.088	21.947
Total	7.037	4.457	35.686	47.180

**2.10. CONTRATOS INDEFINIDOS TOTALES
POR GÉNERO Y GRUPO DE EDAD**

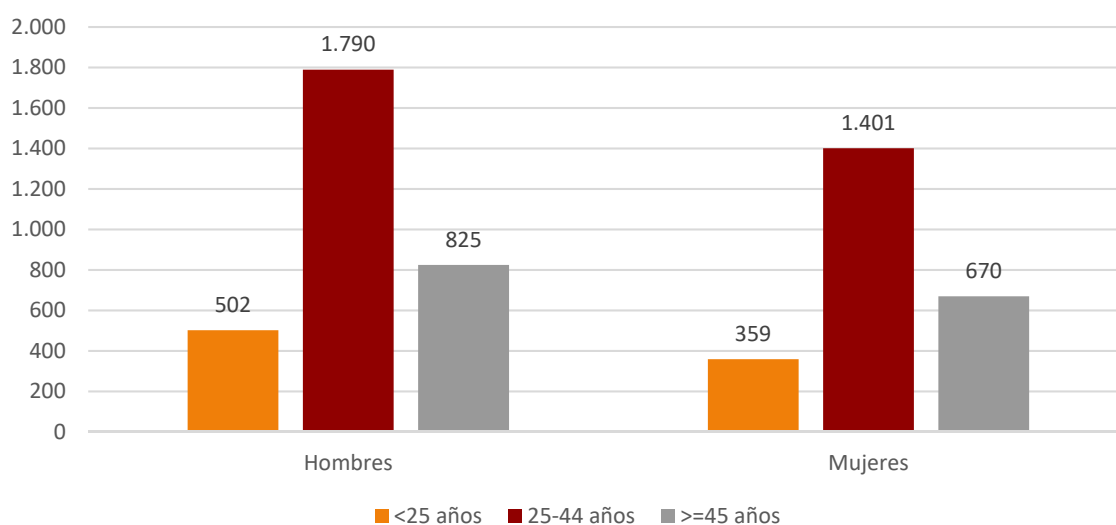

2.11. Contratos por nivel académico, género, contratos indefinidos y duración media en días

Nivel Académico	Hombres	Mujeres	Total	Contratos Indefinidos Totales	Duración Media C. Temporal ⁴ (en días)
Educación Primaria o inferior	8.526	6.700	15.226	1.829	51
Primera Etapa de Educ. Secundaria	9.332	6.963	16.295	1.627	33
Segunda Etapa de Educ. Secundaria:					
- Bachillerato	3.521	3.753	7.274	663	37
- Enseñanza media de formación profesional	1.601	1.558	3.159	397	52
Enseñanza Superior:					
- De formación profesional	755	821	1.576	294	64
- Universitaria	1.498	2.152	3.650	737	76
Total	25.233	21.947	47.180	5.547	44

⁴ Se refiere exclusivamente a la duración media de todos aquellos contratos temporales en los que se ha especificado una duración determinada excluyendo por lo tanto los que no comuniquen fecha fin.

2.12. CONTRATOS INICIALES POR SECTOR DE ACTIVIDAD ECONÓMICA

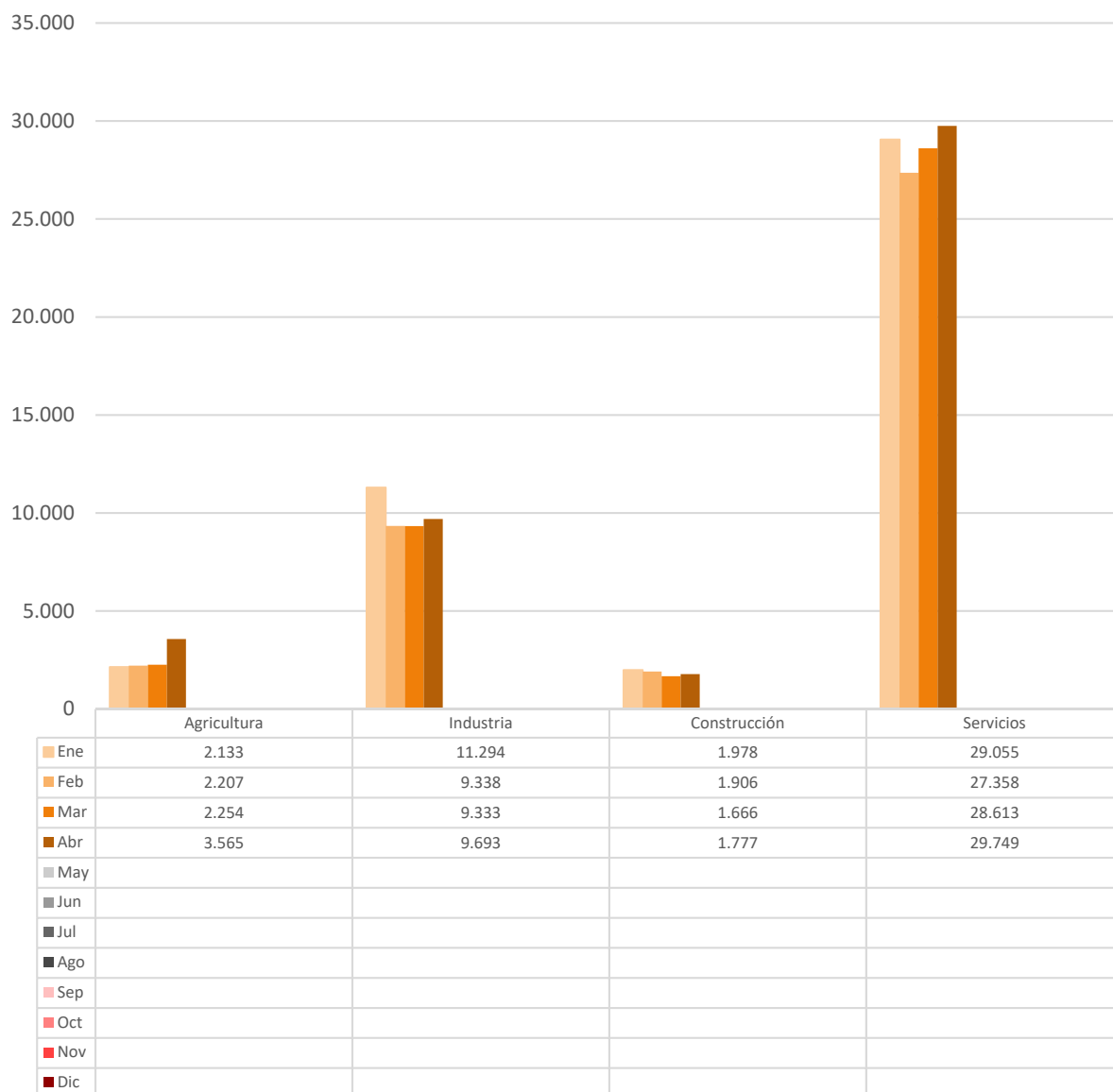

2.13. Contratos totales (incluidos conversiones en indefinidos) por actividad económica y género

Actividad económica		Hombres	Mujeres	Total
01	Agricultura, ganadería, caza y servicios relacionados con las mismas	2.825	734	3.559
02	Silvicultura y explotación forestal	80	11	91
03	Pesca y acuicultura	1	0	1
05	Extracción de antracita, hulla y lignito	0	0	0
06	Extracción de crudo de petróleo y gas natural	0	0	0
07	Extracción de minerales metálicos	0	0	0
08	Otras industrias extractivas	33	1	34
09	Actividades de apoyo a las industrias extractivas	0	0	0
10	Industria de la alimentación	1.004	912	1.916
11	Fabricación de bebidas	50	46	96
12	Industria del tabaco	0	0	0
13	Industria textil	38	155	193
14	Confección de prendas de vestir	84	557	641
15	Industria del cuero y del calzado	47	41	88
16	Industria de la madera y del corcho, excepto muebles. Cestería y espartería	59	10	69
17	Industria del papel	252	215	467
18	Artes gráficas y reproducción de soportes grabados	45	16	61
19	Coquerías y refino de petróleo	0	0	0
20	Industria química	174	91	265
21	Fabricación de productos farmacéuticos	8	9	17
22	Fabricación de productos de caucho y plásticos	589	280	869
23	Fabricación de otros productos minerales no metálicos	214	37	251
24	Metalurgia. Fabricación de productos de hierro, acero y ferroaleaciones	250	3	253
25	Fabricación de productos metálicos, excepto maquinaria y equipo	752	80	832
26	Fabricación de productos informáticos, electrónicos y ópticos	40	93	133
27	Fabricación de material y equipo eléctrico	339	339	678
28	Fabricación de maquinaria y equipo n.c.o.p.	275	51	326
29	Fabricación de vehículos de motor, remolques y semirremolques	1.658	502	2.160
30	Fabricación de otro material transporte	38	1	39
31	Fabricación de muebles	198	44	242
32	Otras industrias manufactureras	39	45	84
33	Reparación e instalación de maquinaria y equipo	157	23	180
35	Suministro de energía eléctrica, gas, vapor y aire acondicionado	12	7	19
36	Captación, depuración y distribución de agua	38	3	41
37	Recogida y tratamiento de aguas residuales	9	3	12
38	Recogida, tratamiento y eliminación de residuos. Valorización	152	32	184
39	Actividades de descontaminación y otros servicios de gestión de residuos	1	0	1
41	Construcción de edificios	685	37	722
42	Ingeniería civil	66	4	70
43	Actividades de construcción especializada	1.051	78	1.129
45	Venta y reparación de vehículos de motor y motocicletas	245	41	286
46	Comercio al por mayor e intermediarios del comercio, excepto de vehículos de motor y motocicletas	789	489	1.278
47	Comercio al por menor, excepto de vehículos de motor y motocicletas	862	1.696	2.558
49	Transporte terrestre y por tubería	1.102	133	1.235
50	Transporte marítimo y por vías navegables interiores	0	0	0
51	Transporte aéreo	7	1	8
52	Almacenamiento y actividades anexas al transporte	799	224	1.023
53	Actividades postales y de correos	288	395	683

2.13. Contratos totales (incluidos conversiones en indefinidos) por actividad económica y género

Actividad económica		Hombres	Mujeres	Total
55	Servicios de alojamiento	710	1.025	1.735
56	Servicios de comidas y bebidas	2.962	4.025	6.987
58	Edición	55	134	189
59	Actividades cinematográficas, de vídeo y de programas de televisión, grabación de sonido y edición musical	81	45	126
60	Actividades de programación y emisión de radio y televisión	6	2	8
61	Telecomunicaciones	15	6	21
62	Programación, consultoría y otras actividades relacionadas con la informática	125	66	191
63	Servicios de información	31	19	50
64	Servicios financieros, excepto seguros y fondos de pensiones	29	62	91
65	Seguros, reaseguros y fondos de pensiones, excepto Seguridad Social obligatoria	4	10	14
66	Actividades auxiliares a los servicios financieros y a los seguros	13	22	35
68	Actividades inmobiliarias	26	41	67
69	Actividades jurídicas y de contabilidad	22	130	152
70	Actividades de las sedes centrales. Actividades de consultoría de gestión empresarial	21	28	49
71	Servicios técnicos de arquitectura e ingeniería. Ensayos y análisis técnicos	211	105	316
72	Investigación y desarrollo	19	18	37
73	Publicidad y estudios de mercado	211	211	422
74	Otras actividades profesionales, científicas y técnicas	63	65	128
75	Actividades veterinarias	4	16	20
77	Actividades de alquiler	87	24	111
78	Actividades relacionadas con el empleo	441	395	836
79	Actividades de agencias de viajes, operadores turísticos, servicios de reserva y actividades relacionadas con los mismos	77	97	174
80	Actividades de seguridad e investigación	241	62	303
81	Servicios a edificios y actividades de jardinería	667	1.443	2.110
82	Actividades administrativas de oficina y otras actividades auxiliares a las empresas	709	1.022	1.731
84	Administración pública y defensa. Seguridad Social obligatoria	205	331	536
85	Educación	448	745	1.193
86	Actividades sanitarias	149	428	577
87	Asistencia en establecimientos residenciales	113	1.107	1.220
88	Actividades de servicios sociales sin alojamiento	111	857	968
90	Actividades de creación, artísticas y espectáculos	786	303	1.089
91	Actividades de bibliotecas, archivos, museos y otras actividades culturales	23	63	86
92	Actividades de juegos de azar y apuestas	32	49	81
93	Actividades deportivas, recreativas y de entretenimiento	899	527	1.426
94	Actividades asociativas	73	167	240
95	Reparación de ordenadores, efectos personales y artículos de uso doméstico	69	70	139
96	Otros servicios personales	98	258	356
97	Actividades de los hogares como empleadores de personal doméstico	36	516	552
98	Actividades de los hogares como productores de bienes y servicios para uso propio	0	0	0
99	Actividades de organizaciones y organismos extraterritoriales	6	14	20
	Total	25.233	21.947	47.180

2.14. Contratos realizados por las Empresas de Trabajo Temporal según provincia *

Mes	Huesca	Teruel	Zaragoza	Aragón
Enero	530	1.000	10.162	11.692
Febrero	357	907	8.837	10.101
Marzo	391	1.145	9.362	10.898
Abril	432	967	9.921	11.320
Mayo				
Junio				
Julio				
Agosto				
Septiembre				
Octubre				
Noviembre				
Diciembre				

* Con empresa usuaria identificada

2.15. Contratos realizados por tipo de jornada, tipo de contrato, grupo de edad y género

Tipo de jornada		<25 años		25-45 años		≥ 45 años		Total
		H	M	H	M	H	M	
Tiempo Completo	Indefinido	269	122	1.289	674	600	279	3.233
	Temporal	3.254	1.719	9.443	6.192	4.432	2.958	27.998
Tiempo Parcial	Indefinido	179	199	251	597	107	346	1.679
	Temporal	1.348	1.946	2.472	4.278	1.167	2.424	13.635
Fijo Discontinuo		54	38	250	130	118	45	635
Total		5.104	4.024	13.705	11.871	6.424	6.052	47.180

2.16. Ocupaciones⁵ más contratadas (con 100 y más contratos) por género. (87,05% del total de la contratación)

Código	Ocupación	Hombres	Mujeres	Total
9700	Peones de las industrias manufactureras	4.549	2.603	7.152
5120	Camareros asalariados	2.852	2.959	5.811
9210	Personal de limpieza de oficinas, hoteles y otros establecimientos similares	461	2.209	2.670
9511	Peones agrícolas (excepto en huertas, invernaderos, viveros y jardines)	1.870	550	2.420
5220	Vendedores en tiendas y almacenes	345	1.180	1.525
9811	Peones del transporte de mercancías y descargadores	975	273	1.248
9310	Ayudantes de cocina	270	667	937
3724	Monitores de actividades recreativas y de entretenimiento	285	413	698
5710	Trabajadores de los cuidados personales a domicilio	34	640	674
5110	Cocineros asalariados	305	352	657
8432	Conductores asalariados de camiones	624	18	642
4221	Empleados de servicios de correos (excepto empleados de mostrador)	225	372	597

⁵ Según CNO-11 a 4 dígitos.

**2.16. Ocupaciones⁵ más contratadas (con 100 y más contratos) por género.
(87,05% del total de la contratación)**

Código	Ocupación	Hombres	Mujeres	Total
2932	Compositores, músicos y cantantes	461	128	589
7899	Oficiales, operarios y artesanos de otros oficios no clasificados bajo otros epígrafes	466	104	570
4500	Empleados administrativos con tareas de atención al público no clasificados bajo otros epígrafes	119	428	547
9100	Empleados domésticos	20	523	543
9229	Otro personal de limpieza	157	378	535
4309	Empleados administrativos sin tareas de atención al público no clasificados bajo otros epígrafes	191	323	514
8121	Operadores en instalaciones para la obtención y transformación de metales	336	177	513
5611	Auxiliares de enfermería hospitalaria	56	438	494
5629	Trabajadores de los cuidados a las personas en servicios de salud no clasificados bajo otros epígrafes	37	396	433
8159	Operadores de máquinas para fabricar productos textiles no clasificados bajo otros epígrafes	73	358	431
9442	Clasificadores de desechos, operarios de punto limpio y recogedores de chatarra	257	172	429
9602	Peones de la construcción de edificios	408	10	418
2329	Profesores y profesionales de la enseñanza no clasificados bajo otros epígrafes	203	211	414
7121	Albañiles	398	5	403
9512	Peones agrícolas en huertas, invernaderos, viveros y jardines	304	80	384
5721	Cuidadores de niños en guarderías y centros educativos	25	333	358
7323	Ajustadores y operadores de máquinas-herramienta	256	88	344
3715	Animadores comunitarios	93	250	343
4424	Teleoperadores	95	240	335
5824	Azafatos de tierra	75	255	330
8412	Conductores asalariados de automóviles, taxis y furgonetas	278	32	310
5500	Cajeros y taquilleros (excepto bancos)	43	257	300
5492	Promotores de venta	32	255	287
5941	Vigilantes de seguridad y similares habilitados para ir armados	229	57	286
9820	Reponedores	181	105	286
8333	Operadores de carretillas elevadoras	255	17	272
9490	Otras ocupaciones elementales	194	70	264
3723	Instructores de actividades deportivas	192	57	249
3510	Agentes y representantes comerciales	139	88	227
8209	Montadores y ensambladores no clasificados en otros epígrafes	189	30	219
3128	Técnicos en metalurgia y minas	97	117	214
9530	Peones agropecuarios	168	45	213
7312	Soldadores y oxicortadores	201	4	205
9432	Mozos de equipaje y afines	146	40	186
7701	Matarifes y trabajadores de las industrias cárnicas	103	82	185
6202	Trabajadores cualificados en actividades ganaderas de ovino y caprino	176	1	177
5942	Auxiliares de vigilante de seguridad y similares no habilitados para ir armados	131	43	174
9520	Peones ganaderos	145	28	173

**2.16. Ocupaciones⁵ más contratadas (con 100 y más contratos) por género.
(87,05% del total de la contratación)**

Código	Ocupación	Hombres	Mujeres	Total
5825	Guías de turismo	58	112	170
5833	Conserjes de edificios	121	38	159
3739	Otros técnicos y profesionales de apoyo de actividades culturales y artísticas	149	8	157
5899	Trabajadores de servicios personales no clasificados bajo otros epígrafes	78	79	157
7191	Mantenedores de edificios	143	10	153
7314	Montadores de estructuras metálicas	146	5	151
8201	Ensambladores de maquinaria mecánica	37	113	150
2121	Enfermeros no especializados	36	111	147
8160	Operadores de máquinas para elaborar productos alimenticios, bebidas y tabaco	76	67	143
5811	Peluqueros	27	114	141
4412	Recepcionistas (excepto de hoteles)	31	98	129
2824	Profesionales del trabajo y la educación social	24	103	127
7510	Electricistas de la construcción y afines	126	0	126
8321	Operadores de maquinaria agrícola móvil	112	4	116
7401	Mecánicos y ajustadores de vehículos de motor	112	3	115
8420	Conductores de autobuses y tranvías	97	14	111
6110	Trabajadores cualificados en actividades agrícolas (excepto en huertas, invernaderos, viveros y jardines)	106	4	110
7199	Otros trabajadores de las obras estructurales de construcción no clasificados bajo otros epígrafes	107	1	108
9443	Barrenderos y afines	94	13	107
4423	Telefonistas	28	78	106
8143	Operadores de máquinas para fabricar productos de papel y cartón	71	29	100
9431	Ordenanzas	50	50	100

2.17. Ocupaciones más contratadas con contrato indefinido por grupo ocupacional

Código	Ocupación	Contratos Indefinidos		
		Iniciales	Conversiones	Total
GRUPO 1: Directores y Gerentes				
1221	Directores comerciales y de ventas	9	1	10
1315	Directores de empresas de abastecimiento, transporte, distribución y afines	5	1	6
GRUPO 2: Técnicos y profesionales científicos e intelectuales				
2329	Profesores y profesionales de la enseñanza no clasificados bajo otros epígrafes	5	83	88
2252	Técnicos en educación infantil	32	1	33
2431	Ingenieros industriales y de producción	16	10	26
2121	Enfermeros no especializados	3	18	21
GRUPO 3: Técnicos; profesionales de apoyo				
3510	Agentes y representantes comerciales	80	32	112
3724	Monitores de actividades recreativas y de entretenimiento	26	33	59
3820	Programadores informáticos	47	10	57
3723	Instructores de actividades deportivas	13	30	43
GRUPO 4: Empleados contables, administrativos y otros empleados de oficina				
4500	Empleados administrativos con tareas de atención al público no clasificados bajo otros epígrafes	123	65	188
4309	Empleados administrativos sin tareas de atención al público no clasificados bajo otros epígrafes	70	100	170
4424	Teleoperadores	8	52	60
4111	Empleados de contabilidad	10	13	23
GRUPO 5: Trabajadores de los servicios de restauración, personales, protección y vendedores				
5120	Camareros asalariados	323	209	532
5220	Vendedores en tiendas y almacenes	172	129	301
5110	Cocineros asalariados	65	39	104
5611	Auxiliares de enfermería hospitalaria	22	35	57
GRUPO 6: Trabajadores cualificados en el sector agrícola, ganadero, forestal y pesquero				
6202	Trabajadores cualificados en actividades ganaderas de ovino y caprino	52	11	63
6203	Trabajadores cualificados en actividades ganaderas de porcino	6	9	15
6110	Trabajadores cualificados en actividades agrícolas (excepto en huertas, invernaderos, viveros y jardines)	14	0	14
6205	Trabajadores cualificados en la avicultura y la cunicultura	3	4	7
GRUPO 7: Artesanos y trabajadores cualificados de las industrias manufactureras y la construcción (excepto operadores de instalaciones y maquinaria)				
7510	Electricistas de la construcción y afines	75	8	83
7899	Oficiales, operarios y artesanos de otros oficios no clasificados bajo otros epígrafes	21	39	60
7121	Albañiles	25	22	47
7401	Mecánicos y ajustadores de vehículos de motor	25	17	42
GRUPO 8: Operadores de instalaciones y maquinaria, y montadores				
8432	Conductores asalariados de camiones	111	96	207
8412	Conductores asalariados de automóviles, taxis y furgonetas	37	32	69
8209	Montadores y ensambladores no clasificados en otros epígrafes	42	18	60
8440	Conductores de motocicletas y ciclomotores	36	3	39

2.17. Ocupaciones más contratadas con contrato indefinido por grupo ocupacional

Código	Ocupación	Contratos Indefinidos		
		Iniciales	Conversiones	Total
GRUPO 9: Ocupaciones elementales				
9700	Peones de las industrias manufactureras	94	145	239
9100	Empleados domésticos	228	8	236
9210	Personal de limpieza de oficinas, hoteles y otros establecimientos similares	95	140	235
9511	Peones agrícolas (excepto en huertas, invernaderos, viveros y jardines)	137	17	154

3. Contratación de Trabajadores Extranjeros

3.1. Contratos realizados a trabajadores extranjeros por nacionalidad y provincia (24,91% de la contratación total)

País		Huesca	Teruel	Zaragoza	Total
642	Rumanía	723	407	2.986	4.116
504	Marruecos	230	236	962	1.428
686	Senegal	77	6	504	587
170	Colombia	41	48	378	467
218	Ecuador	26	3	427	456
558	Nicaragua	20	0	419	439
12	Argelia	73	8	341	422
100	Bulgaria	113	10	251	374
586	Pakistán	29	11	296	336
804	Ucrania	78	8	129	215
214	Dominicana, República	32	17	150	199
466	Malí	116	5	75	196
156	China	8	5	142	155
270	Gambia	45	2	108	155
620	Portugal	36	9	99	144
862	Venezuela	18	6	111	135
380	Italia	13	6	115	134
616	Polonia	18	43	68	129
76	Brasil	13	10	95	118
604	Perú	10	10	94	114
192	Cuba	13	9	91	113
288	Ghana	12	4	89	105
	Resto	297	58	860	1.215
	Total	2.041	921	8.790	11.752

3.2. Contratos realizados a trabajadores extranjeros por nacionalidad y género

País		Hombres	Mujeres	Total
642	Rumanía	2.127	1.989	4.116
504	Marruecos	1162	266	1.428
686	Senegal	486	101	587
170	Colombia	250	217	467
218	Ecuador	233	223	456
558	Nicaragua	76	363	439
12	Argelia	365	57	422
100	Bulgaria	208	166	374
586	Pakistán	332	4	336
804	Ucrania	107	108	215
214	Dominicana, República	116	83	199
466	Malí	153	43	196
156	China	99	56	155
270	Gambia	141	14	155

3.2. Contratos realizados a trabajadores extranjeros por nacionalidad y género

País		Hombres	Mujeres	Total
620	Portugal	111	33	144
862	Venezuela	51	84	135
380	Italia	75	59	134
616	Polonia	67	62	129
76	Brasil	30	88	118
604	Perú	52	62	114
192	Cuba	53	60	113
288	Ghana	86	19	105
	Resto	622	593	1.215
	Total	7.002	4.750	11.752

3.3. CONTRATOS REALIZADOS A EXTRANJEROS POR GÉNERO Y GRUPO DE EDAD

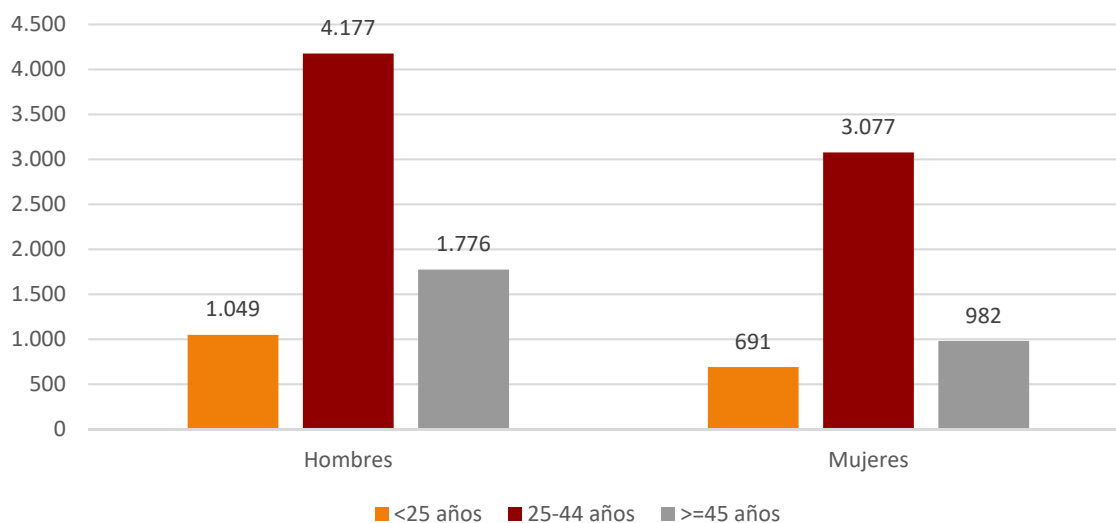

3.4. Ocupaciones más contratadas (30 y más trabajadores extranjeros) por género (90,95% del total de contratos de extranjeros)

Código	Ocupación	Hombres	Mujeres	Total
9511	Peones agrícolas (excepto en huertas, invernaderos, viveros y jardines)	1.600	487	2.087
9700	Peones de las industrias manufactureras	1.059	667	1.726
5120	Camareros asalariados	467	623	1.090
9210	Personal de limpieza de oficinas, hoteles y otros establecimientos similares	230	638	868
9811	Peones del transporte de mercancías y descargadores	292	69	361
9100	Empleados domésticos	17	333	350
9310	Ayudantes de cocina	75	260	335
9512	Peones agrícolas en huertas, invernaderos, viveros y jardines	232	64	296
8432	Conductores asalariados de camiones	203	10	213
9602	Peones de la construcción de edificios	205	4	209
5220	Vendedores en tiendas y almacenes	58	132	190
7121	Albañiles	175	2	177
8159	Operadores de máquinas para fabricar productos textiles no clasificados bajo otros epígrafes	22	152	174
6202	Trabajadores cualificados en actividades ganaderas de ovino y caprino	171	1	172
9229	Otro personal de limpieza	76	89	165
9530	Peones agropecuarios	123	40	163
5110	Cocineros asalariados	72	86	158
8121	Operadores en instalaciones para la obtención y transformación de metales	104	33	137
5629	Trabajadores de los cuidados a las personas en servicios de salud no clasificados bajo otros epígrafes	2	98	100
9520	Peones ganaderos	83	14	97
5710	Trabajadores de los cuidados personales a domicilio	3	82	85
5611	Auxiliares de enfermería hospitalaria	2	80	82
4309	Empleados administrativos sin tareas de atención al público no clasificados bajo otros epígrafes	51	29	80
6110	Trabajadores cualificados en actividades agrícolas (excepto en huertas, invernaderos, viveros y jardines)	75	2	77
8412	Conductores asalariados de automóviles, taxis y furgonetas	69	8	77
7701	Matarifes y trabajadores de las industrias cárnicas	56	18	74
9820	Reponedores	44	28	72
9442	Clasificadores de desechos, operarios de punto limpio y recogedores de chatarra	40	23	63
9490	Otras ocupaciones elementales	41	21	62
9432	Mozos de equipaje y afines	47	7	54
7312	Soldadores y oxicultores	52	1	53
7314	Montadores de estructuras metálicas	51	2	53
8321	Operadores de maquinaria agrícola móvil	51	2	53
7899	Oficiales, operarios y artesanos de otros oficios no clasificados bajo otros epígrafes	48	4	52
8201	Ensambladores de maquinaria mecánica	8	44	52
2932	Compositores, músicos y cantantes	45	5	50

3.4. Ocupaciones más contratadas (30 y más trabajadores extranjeros) por género (90,95% del total de contratos de extranjeros)

Código	Ocupación	Hombres	Mujeres	Total
4424	Teleoperadores	17	33	50
3128	Técnicos en metalurgia y minas	20	27	47
8160	Operadores de máquinas para elaborar productos alimenticios, bebidas y tabaco	20	26	46
8333	Operadores de carretillas elevadoras	45	1	46
7199	Otros trabajadores de las obras estructurales de construcción no clasificados bajo otros epígrafes	44	0	44
6120	Trabajadores cualificados en huertas, invernaderos, viveros y jardines	28	13	41
7323	Ajustadores y operadores de máquinas-herramienta	22	19	41
7705	Trabajadores conserveros de frutas y hortalizas y trabajadores de la elaboración de bebidas no alcohólicas	12	26	38
7191	Mantenedores de edificios	35	1	36
5811	Peluqueros	11	24	35
4500	Empleados administrativos con tareas de atención al público no clasificados bajo otros epígrafes	7	25	32
7401	Mecánicos y ajustadores de vehículos de motor	32	0	32
7510	Electricistas de la construcción y afines	32	0	32
5500	Cajeros y taquilleros (excepto bancos)	8	23	31
3715	Animadores comunitarios	21	9	30

3.5. Contratos realizados a trabajadores extranjeros por actividad económica

Actividad Económica	Hombres	Mujeres	Total
01 Agricultura, ganadería, caza y servicios relacionados con las mismas	2.305	616	2.921
02 Silvicultura y explotación forestal	43	1	44
03 Pesca y acuicultura	0	0	0
05 Extracción de antracita, hulla y lignito	0	0	0
06 Extracción de crudo de petróleo y gas natural	0	0	0
07 Extracción de minerales metálicos	0	0	0
08 Otras industrias extractivas	11	0	11
09 Actividades de apoyo a las industrias extractivas	0	0	0
10 Industria de la alimentación	370	286	656
11 Fabricación de bebidas	12	3	15
12 Industria del tabaco	0	0	0
13 Industria textil	8	87	95
14 Confección de prendas de vestir	24	237	261
15 Industria del cuero y del calzado	13	5	18
16 Industria de la madera y del corcho, excepto muebles. Cestería y espartería	21	2	23
17 Industria del papel	33	24	57
18 Artes gráficas y reproducción de soportes grabados	8	1	9
19 Coquerías y refino de petróleo	0	0	0
20 Industria química	19	8	27
21 Fabricación de productos farmacéuticos	1	0	1
22 Fabricación de productos de caucho y plásticos	118	62	180

3.5. Contratos realizados a trabajadores extranjeros por actividad económica

Actividad Económica		Hombres	Mujeres	Total
23	Fabricación de otros productos minerales no metálicos	42	2	44
24	Metalurgia. Fabricación de productos de hierro, acero y ferroaleaciones	100	1	101
25	Fabricación de productos metálicos, excepto maquinaria y equipo	123	8	131
26	Fabricación de productos informáticos, electrónicos y ópticos	5	24	29
27	Fabricación de material y equipo eléctrico	19	89	108
28	Fabricación de maquinaria y equipo n.c.o.p.	38	2	40
29	Fabricación de vehículos de motor, remolques y semirremolques	239	60	299
30	Fabricación de otro material transporte	1	0	1
31	Fabricación de muebles	14	5	19
32	Otras industrias manufactureras	6	10	16
33	Reparación e instalación de maquinaria y equipo	37	1	38
35	Suministro de energía eléctrica, gas, vapor y aire acondicionado	3	0	3
36	Captación, depuración y distribución de agua	12	0	12
37	Recogida y tratamiento de aguas residuales	4	0	4
38	Recogida, tratamiento y eliminación de residuos. Valorización	23	4	27
39	Actividades de descontaminación y otros servicios de gestión de residuos	0	0	0
41	Construcción de edificios	300	4	304
42	Ingeniería civil	24	0	24
43	Actividades de construcción especializada	333	12	345
45	Venta y reparación de vehículos de motor y motocicletas	44	3	47
46	Comercio al por mayor e intermediarios del comercio, excepto de vehículos de motor y motocicletas	215	116	331
47	Comercio al por menor, excepto de vehículos de motor y motocicletas	174	208	382
49	Transporte terrestre y por tubería	377	20	397
50	Transporte marítimo y por vías navegables interiores	0	0	0
51	Transporte aéreo	0	0	0
52	Almacenamiento y actividades anexas al transporte	240	28	268
53	Actividades postales y de correos	21	2	23
55	Servicios de alojamiento	103	296	399
56	Servicios de comidas y bebidas	560	981	1.541
58	Edición	8	44	52
59	Actividades cinematográficas, de vídeo y de programas de televisión, grabación de sonido y edición musical	16	1	17
60	Actividades de programación y emisión de radio y televisión	0	0	0
61	Telecomunicaciones	3	1	4
62	Programación, consultoría y otras actividades relacionadas con la informática	4	4	8
63	Servicios de información	7	1	8
64	Servicios financieros, excepto seguros y fondos de pensiones	2	4	6
65	Seguros, reaseguros y fondos de pensiones, excepto seguridad social obligatoria	0	1	1
66	Actividades auxiliares a los servicios financieros y a los seguros	2	1	3
68	Actividades inmobiliarias	3	7	10
69	Actividades jurídicas y de contabilidad	0	7	7
70	Actividades de las sedes centrales. Actividades de consultoría de gestión empresarial	1	0	1
71	Servicios técnicos de arquitectura e ingeniería. Ensayos y análisis técnicos	29	6	35
72	Investigación y desarrollo	2	0	2

3.5. Contratos realizados a trabajadores extranjeros por actividad económica

Actividad Económica		Hombres	Mujeres	Total
73	Publicidad y estudios de mercado	19	11	30
74	Otras actividades profesionales, científicas y técnicas	27	14	41
75	Actividades veterinarias	0	1	1
77	Actividades de alquiler	13	2	15
78	Actividades relacionadas con el empleo	77	80	157
79	Actividades de agencias de viajes, operadores turísticos, servicios de reserva y actividades relacionadas con los mismos	1	9	10
80	Actividades de seguridad e investigación	7	4	11
81	Servicios a edificios y actividades de jardinería	327	297	624
82	Actividades administrativas de oficina y otras actividades auxiliares a las empresas	125	88	213
84	Administración pública y defensa. Seguridad social obligatoria	20	20	40
85	Educación	25	60	85
86	Actividades sanitarias	7	34	41
87	Asistencia en establecimientos residenciales	7	239	246
88	Actividades de servicios sociales sin alojamiento	6	101	107
90	Actividades de creación, artísticas y espectáculos	66	17	83
91	Actividades de bibliotecas, archivos, museos y otras actividades culturales	0	2	2
92	Actividades de juegos de azar y apuestas	6	9	15
93	Actividades deportivas, recreativas y de entretenimiento	75	38	113
94	Actividades asociativas	1	5	6
95	Reparación de ordenadores, efectos personales y artículos de uso doméstico	24	35	59
96	Otros servicios personales	29	68	97
97	Actividades de los hogares como empleadores de personal doméstico	20	330	350
98	Actividades de los hogares como productores de bienes y servicios para uso propio	0	0	0
99	Actividades de organizaciones y organismos extraterritoriales	0	1	1
	Total	7.002	4.750	11.752