



**INFORME MENSUAL
DE PARO REGISTRADO Y CONTRATOS
INSTITUTO ARAGONÉS DE EMPLEO**



**ARAGÓN
SEPTIEMBRE
2017**

ÍNDICE

1. Paro registrado

1.1.	Evolución del paro registrado según ámbito territorial	4
1.2.	Evolución mensual del paro registrado	4
1.3.	Paro registrado por género	4
1.4.	Evolución mensual por género	5
1.5.	Evolución mensual por grupo de edad	5
1.6.	Paro registrado por grupo de edad, provincia y género	6
1.7.	Paro registrado por género y grupo de edad	6
1.8.	Porcentaje que supone cada segmento de edad respecto al total de cada género	7
1.9.	Paro registrado por nivel académico, provincia y género	7
1.10.	Porcentaje que representa cada nivel académico respecto al total de cada género	8
1.11.	Paro registrado por nivel académico y grupo de edad. Hombres	8
1.12.	Paro registrado por nivel académico y grupo de edad. Mujeres	9
1.13.	Trabajadores parados de larga duración por grupo de edad	9
1.14.	Duración media de la demanda en desempleo según grupo de edad y género	9
1.15.	Duración media de la demanda en desempleo según nivel académico y género	10
1.16.	Ámbito de búsqueda de empleo en el que el demandante está dispuesto a trabajar	10
1.17.	Parados con Formación Profesional por Área de Conocimiento	11
1.18.	Parados con titulaciones universitarias por Área de Conocimiento	13
1.19.	Actividad económica de la última empresa en la que los trabajadores han prestado sus servicios	15
1.20.	Trabajadores sin empleo anterior según género y grupo de edad	17
1.21.	Trabajadores con una discapacidad igual o superior al 33%	17
1.22.	Trabajadores extranjeros según género y grupo de edad	17
1.23.	Porcentaje de trabajadores extranjeros en los trabajadores parados	18

2. Contratación

2.1.	Total contratos según ámbito territorial	19
2.2.	Evolución mensual de la contratación	19
2.3.	Contratos por modalidad y provincia	20
2.4.	Contratos por modalidad. Evolución mensual	20
2.5.	Evolución mensual de los contratos por género	22
2.6.	Evolución mensual de los contratos por tramo de edad	22
2.7.	Contratos por grupo de edad	23
2.8.	Contratos por género y grupo de edad	23
2.9.	Contratos por género y provincia	24
2.10.	Contratos indefinidos totales por género y grupo de edad	24
2.11.	Contratos por nivel académico, género, contratos indefinidos y duración media en días	24
2.12.	Contratos iniciales por sector de actividad económica	25
2.13.	Contratos totales por actividad económica y género	26
2.14.	Contratos realizados por las empresas de trabajo temporal según provincia	28
2.15.	Contratos realizados por tipo de jornada, tipo de contrato, grupo de edad y género	28
2.16.	Ocupaciones más contratadas (con 100 y más contratos) por género	28
2.17.	Ocupaciones más contratadas con contrato indefinido por grupo ocupacional	31

3. Contratación de trabajadores extranjeros

3.1.	Contratos realizados a trabajadores extranjeros por nacionalidad y provincia	33
3.2.	Contratos realizados a trabajadores extranjeros por nacionalidad y género	33
3.3.	Contratos realizados a trabajadores extranjeros por género y grupo de edad	34
3.4.	Ocupaciones más contratadas (con 30 y más trabajadores extranjeros) por género	35
3.5.	Contratos realizados a trabajadores extranjeros por actividad económica	36

1. Paro Registrado

1.1. Evolución del paro registrado según ámbito territorial

	Septiembre 2017	Variación mes anterior		Variación año anterior	
		Total	%	Total	%
Huesca	9.395	714	8,22%	-1.344	-12,52%
Teruel	5.931	236	4,14%	-1.088	-15,50%
Zaragoza	53.912	277	0,52%	-8.453	-13,55%
Aragón	69.238	1.227	1,80%	-10.885	-13,59%
España	3.410.182	27.858	0,82%	-310.115	-8,34%

1.2. EVOLUCIÓN MENSUAL DEL PARO REGISTRADO

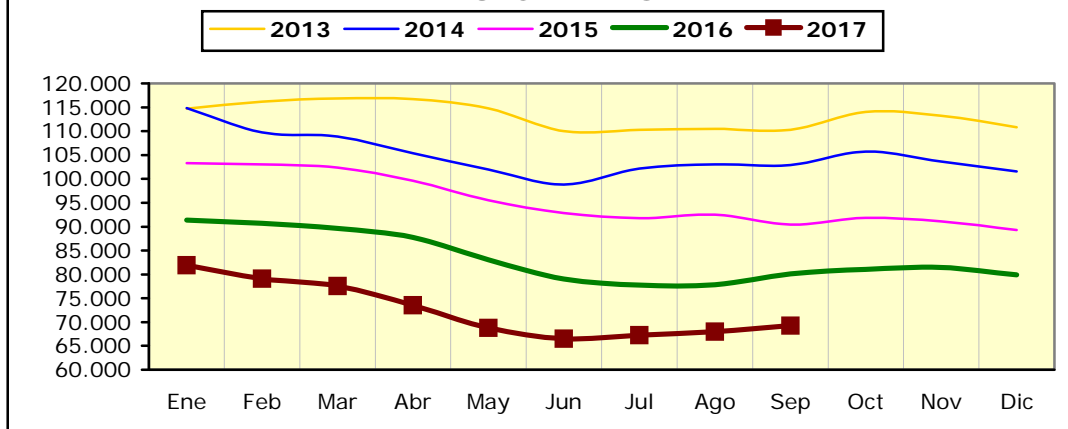

1.3. PARO REGISTRADO POR GÉNERO (%)

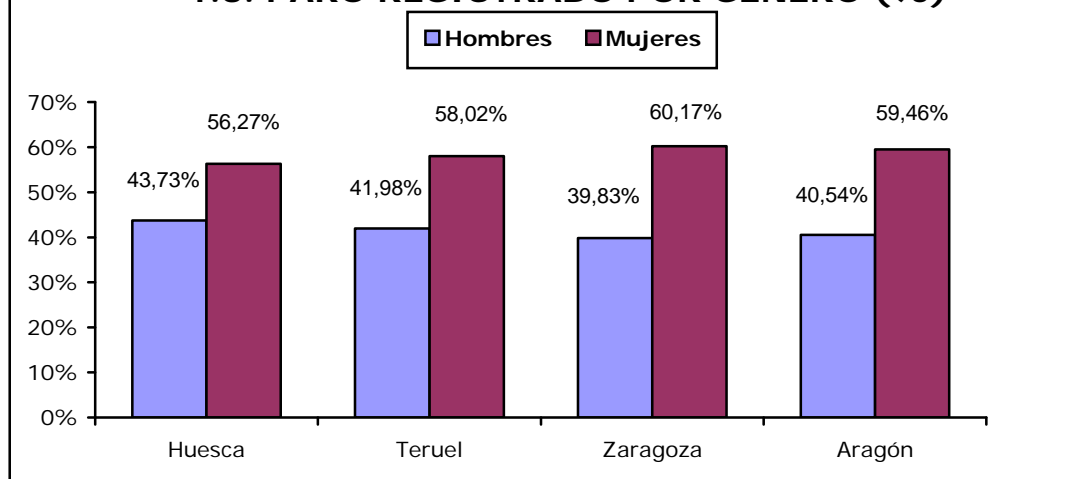

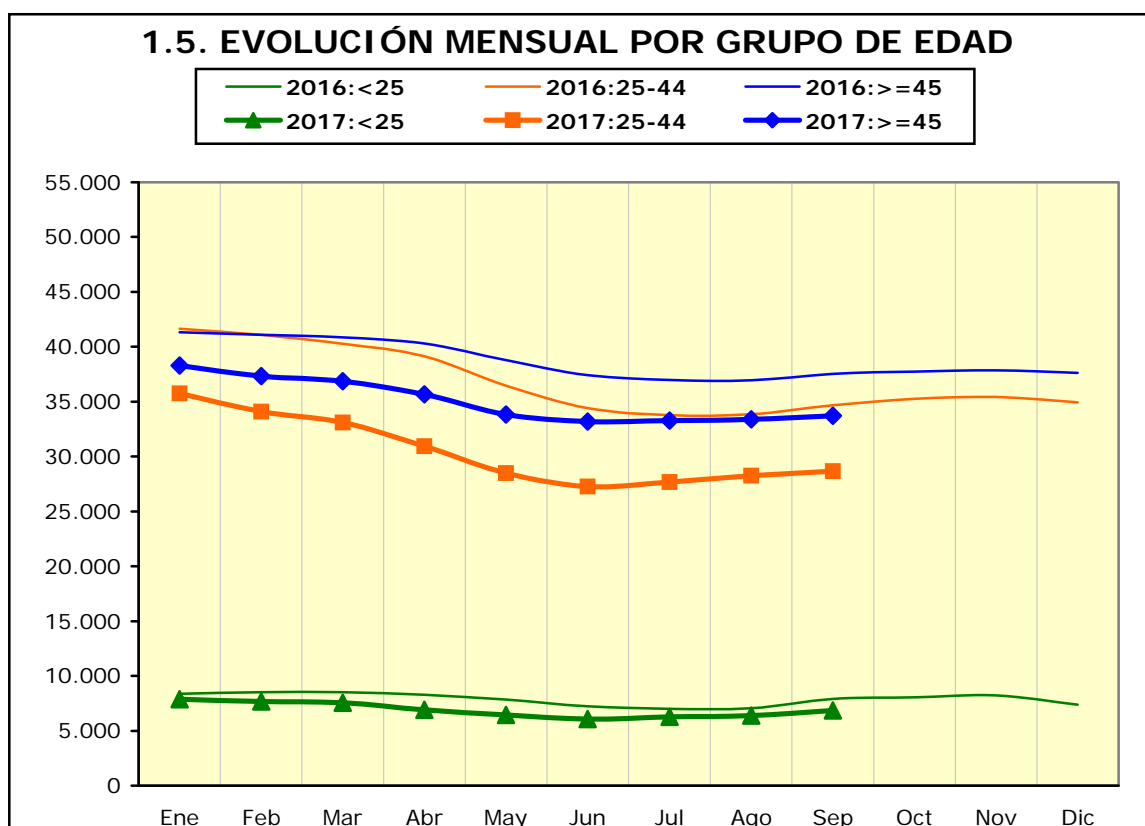
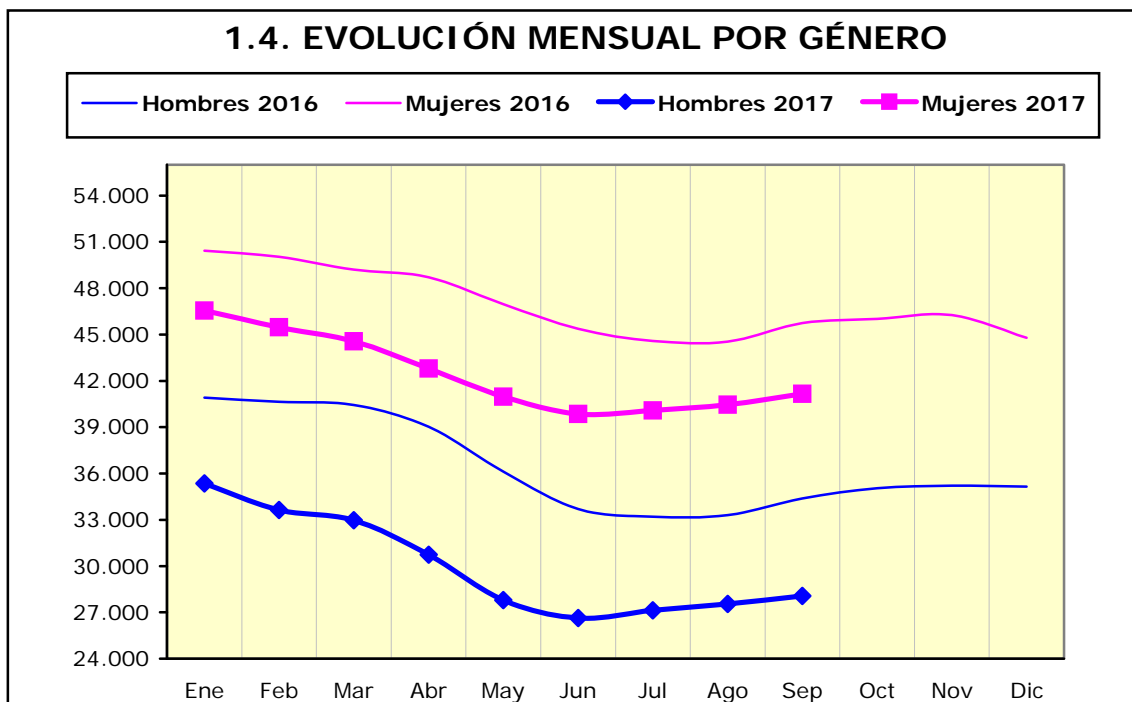

1.6. Paro registrado por grupo de edad, provincia y género

	Huesca		Teruel		Zaragoza		Aragón	
Edad	H	M	H	M	H	M	H	M
<20	162	118	91	82	889	720	1.142	920
20-24	368	349	236	233	1.694	1.912	2.298	2.494
25-29	387	563	211	381	1.828	2.613	2.426	3.557
30-34	384	620	220	381	1.773	3.168	2.377	4.169
35-39	430	750	235	429	2.067	3.906	2.732	5.085
40-44	453	719	249	409	2.393	4.097	3.095	5.225
45-49	476	628	280	427	2.692	4.049	3.448	5.104
50-54	514	505	348	390	2.821	3.978	3.683	4.873
55-59	532	580	374	411	3.171	4.396	4.077	5.387
>=60	402	455	246	298	2.143	3.602	2.791	4.355
Total	4.108	5.287	2.490	3.441	21.471	32.441	28.069	41.169

1.7. PARO REGISTRADO POR GÉNERO Y GRUPO DE EDAD

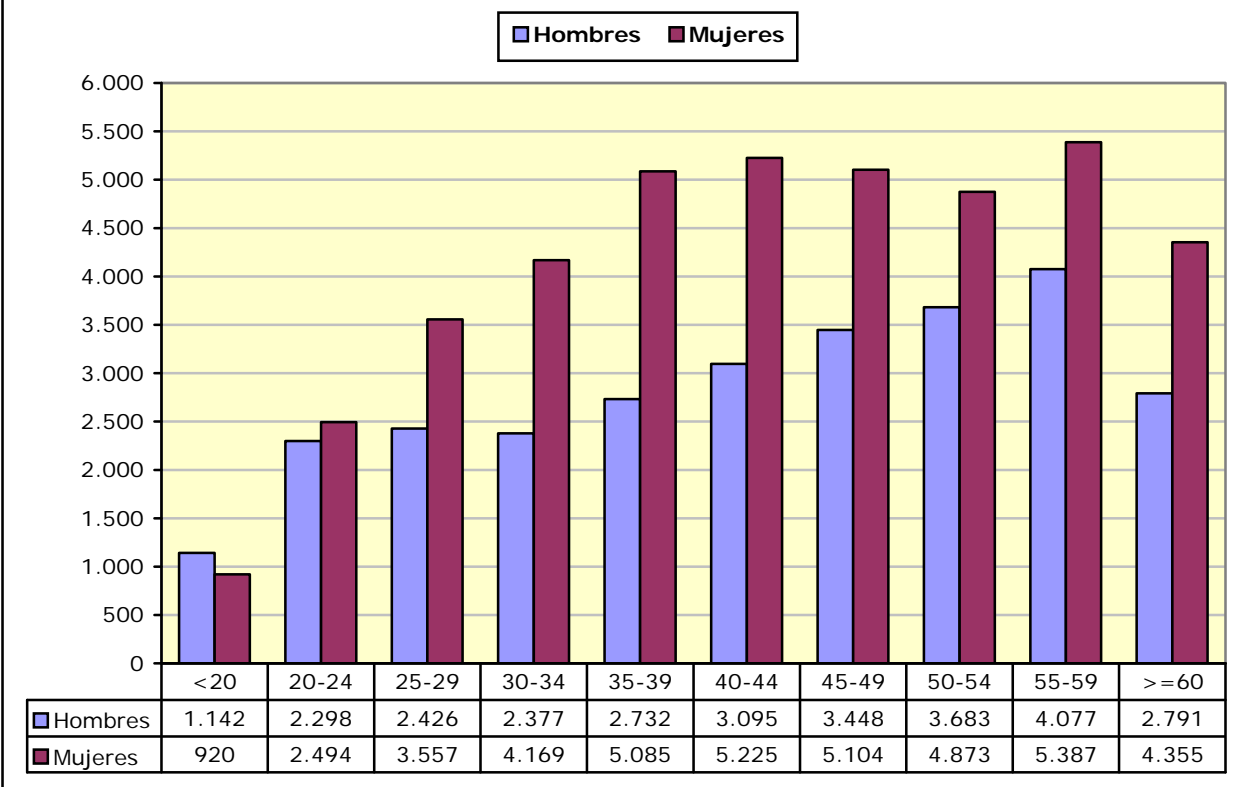

1.8. PORCENTAJE QUE SUPONE CADA SEGMENTO DE EDAD RESPECTO AL TOTAL DE CADA GÉNERO

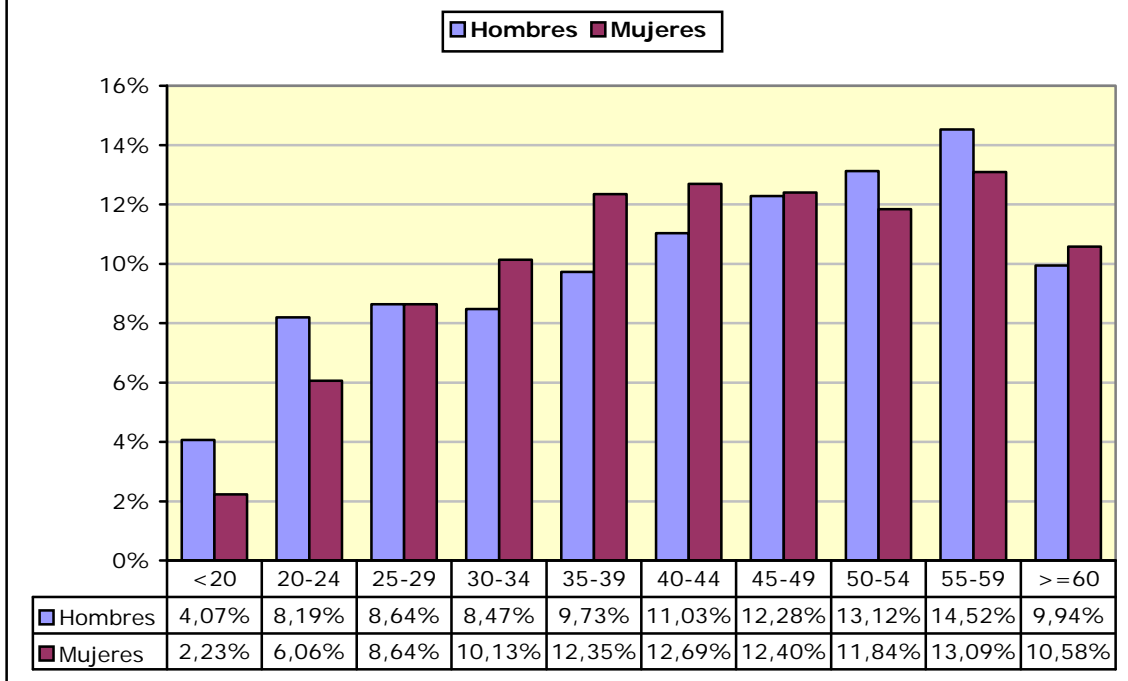

1.9. Paro registrado por nivel académico, provincia y género

Nivel Académico	Huesca		Teruel		Zaragoza		Aragón	
	H	M	H	M	H	M	H	M
Educación Primaria o inferior	1.158	1.339	793	944	3.992	5.369	5.943	7.652
Primera Etapa de Educ. Secundaria	1.918	2.003	1.114	1.362	11.444	15.671	14.476	19.036
Segunda Etapa de Educ. Secundaria:								
- Bachillerato	327	444	136	189	1.920	2.746	2.383	3.379
- Enseñanza media de formación profesional	229	435	155	321	1.393	2.609	1.777	3.365
Enseñanza Superior:								
- De formación profesional	186	368	111	235	1.092	2.044	1.389	2.647
- Universitaria	290	698	181	390	1.630	4.002	2.101	5.090
Total	4.108	5.287	2.490	3.441	21.471	32.441	28.069	41.169

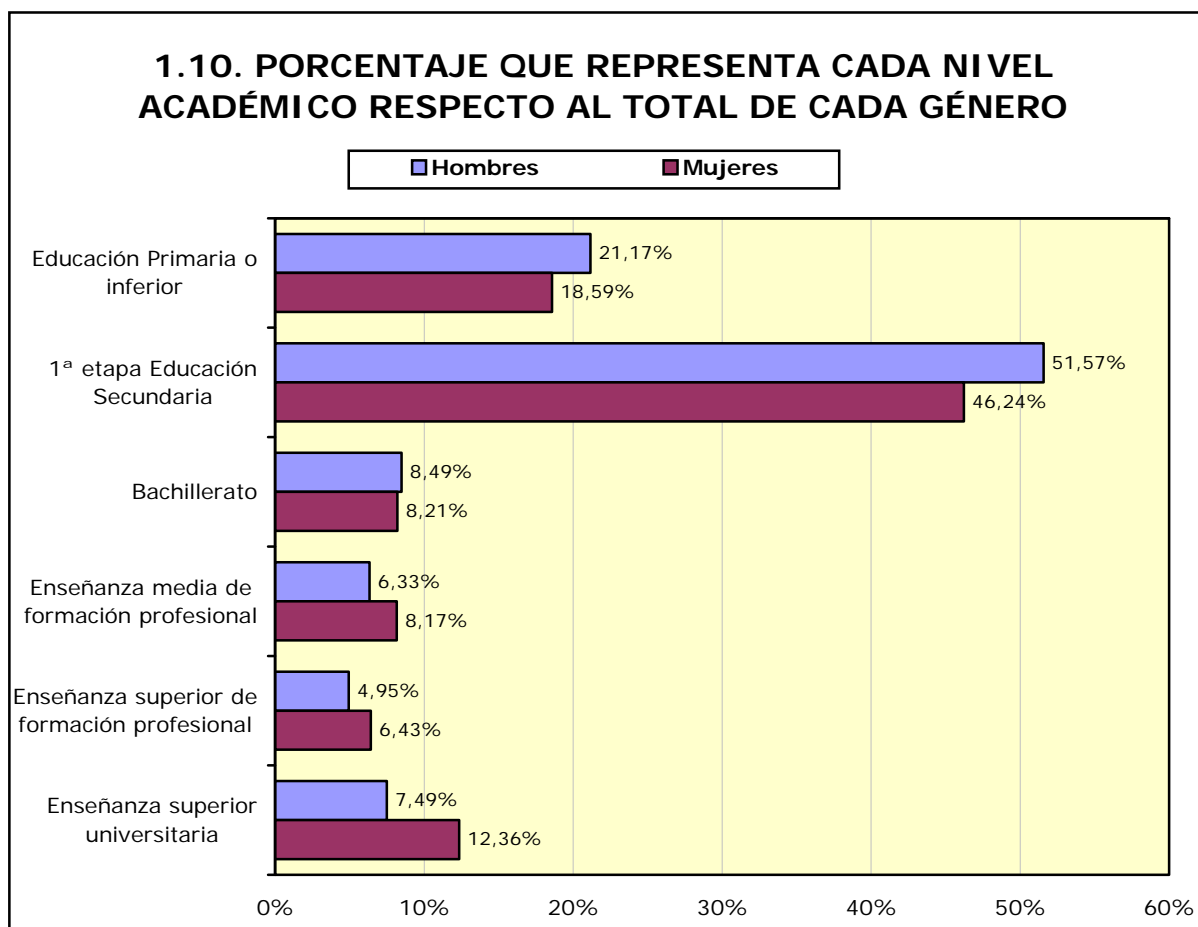
1.11. Paro registrado por nivel académico y grupo de edad. Hombres

Nivel Académico	< 25 años		25 – 44 años		≥ 45 años	
	T	%	T	%	T	%
Educación Primaria o inferior	499	14,51%	2.191	20,61%	3.253	23,24%
Primera Etapa de Educ. Secundaria	1.978	57,50%	5.022	47,24%	7.476	53,40%
Segunda Etapa de Educ. Secundaria:						
- Bachillerato	290	8,43%	727	6,84%	1.366	9,76%
- Enseñanza media de formación profesional	361	10,49%	826	7,77%	590	4,21%
Enseñanza Superior:						
- De formación profesional	192	5,58%	744	7,00%	453	3,24%
- Universitaria	120	3,49%	1.120	10,54%	861	6,15%
Total	3.440	100%	10.630	100%	13.999	100%

1.12. Paro registrado por nivel académico y grupo de edad. Mujeres						
Nivel Académico	< 25 años		25 – 44 años		≥ 45 años	
	T	%	T	%	T	%
Educación Primaria o inferior	460	13,47%	3.688	20,45%	3.504	17,77%
Primera Etapa de Educ. Secundaria	1.845	54,04%	6.804	37,72%	10.387	52,68%
Segunda Etapa de Educ. Secundaria:						
- Bachillerato	291	8,52%	1.301	7,21%	1.787	9,06%
- Enseñanza media de formación profesional	281	8,23%	1.564	8,67%	1.520	7,71%
Enseñanza Superior:						
- De formación profesional	220	6,44%	1.582	8,77%	845	4,29%
- Universitaria	317	9,29%	3.097	17,17%	1.676	8,50%
Total	3.414	100%	18.036	100%	19.719	100%

1.13. Trabajadores parados de larga duración* por grupo de edad

Edad	N	% variación mes anterior
<25 años	722	-0,14%
25-44 años	7.664	-0,96%
>=45 años	18.074	-0,63%
Total	26.460	-0,71%

*Más de 12 meses como desempleado.

1.14. Duración media de la demanda en desempleo según grupo de edad y género (días)

Edad	Hombres	Mujeres	Total
<20	107	117	112
20-24	136	185	162
25-29	202	245	227
30-34	270	376	337
35-39	319	438	397
40-44	395	519	473
45-49	520	641	592
50-54	684	774	735
55-59	970	1.087	1.036
>=60	1.147	1.458	1.337
Total	539	661	611

1.15. Duración media de la demanda en desempleo según nivel académico y género (días)			
Nivel Académico	Hombres	Mujeres	Total
Educación Primaria o inferior	493	640	576
Primera Etapa de Educ. Secundaria	589	760	686
Segunda Etapa de Educ. Secundaria:			
- Bachillerato	624	651	640
- Enseñanza media de formación profesional	388	581	514
Enseñanza Superior:			
- De formación profesional	395	471	445
- Universitaria	455	476	470
Total	539	661	611

1.16. Ámbito de búsqueda de empleo en el que el demandante está dispuesto a trabajar

	T	%
Municipio, comarca o restringido*	49.306	71,21%
Provincia	13.785	19,91%
Aragón	3.645	5,26%
España	1.615	2,33%
Extranjero	887	1,28%
Total	69.238	100%

**El ámbito restringido se refiere a un territorio muy concreto y definido, formado por varios municipios que no es preciso que sean colindantes y/o varias provincias.*

1.17.1. Parados con Formación Profesional de Grado Medio por Área de Conocimiento⁽¹⁾.

	Área de Conocimiento	Hombres	Mujeres	Total	Duración media en desempleo (días)
345	Administración y gestión de empresas	281	1.918	2.199	620
723	Enfermería y atención a enfermos	69	790	859	411
815	Peluquería y servicios de belleza	15	372	387	522
520	Mecánica, electrónica y otra formación técnica	293	7	300	423
525	Vehículos de motor, barcos y aeronaves	206	7	213	259
761	Cuidado de niños y servicios para jóvenes	2	190	192	620
811	Hostelería	60	129	189	505
523	Electrónica y automática	176	5	181	449
521	Maquinaria y metalurgia	157	3	160	465
341	Ventas al por mayor y al por menor	29	96	125	462
213	Técnicas audiovisuales y medios de comunicación	53	62	115	374
727	Farmacia	10	101	111	299
481	Ciencias de la computación	81	14	95	159
621	Producción agrícola y explotación ganadera	46	48	94	416
522	Electricidad y energía	88	3	91	327
582	Construcción e ingeniería civil	64	22	86	518
813	Deportes	56	18	74	147
524	Procesos químicos	21	47	68	713
623	Silvicultura	43	21	64	253
212	Música y artes del espectáculo	20	34	54	316
543	Industrias de otros materiales (madera, papel, plástico, vidrio, piedra, arcilla, materiales artificiales, etc.)	37	6	43	339
542	Industria textil, confección, del calzado y piel	0	41	41	629
541	Industria de la alimentación	9	28	37	363
814	Servicios domésticos	0	33	33	635
622	Horticultura	12	7	19	209
215	Artesanía	2	7	9	263
624	Pesca	0	1	1	2.250
861	Protección de la propiedad y de las personas	1	0	1	61

¹ A partir de julio 2015 y debido al elevado número actual de titulaciones académicas, la información sobre el número de parados por titulación se agrupa por Área de Conocimiento. Una persona tiene la posibilidad de anotar en su demanda hasta 4 titulaciones que pueden ser incluso de la misma Área de Conocimiento.

1.17.2. Parados con Formación Profesional de Grado Superior por Área de Conocimiento⁽²⁾.

	Área de Conocimiento	Hombres	Mujeres	Total	Duración media en desempleo (días)
345	Administración y gestión de empresas	190	1.124	1.314	551
481	Ciencias de la computación	174	227	401	499
143	Formación de docentes de enseñanza infantil	7	311	318	234
213	Técnicas audiovisuales y medios de comunicación	115	170	285	378
523	Electrónica y automática	240	20	260	517
725	Tecnología de diagnóstico y tratamiento médico	26	190	216	321
521	Maquinaria y metalurgia	101	26	127	558
522	Electricidad y energía	113	6	119	518
582	Construcción e ingeniería civil	50	65	115	576
342	Marketing y publicidad	37	74	111	268
724	Estudios dentales	21	84	105	315
346	Secretariado y trabajo administrativo	6	95	101	619
524	Procesos químicos	28	69	97	332
811	Hostelería	26	71	97	278
525	Vehículos de motor, barcos y aeronaves	91	3	94	334
214	Diseño	14	79	93	610
813	Deportes	56	27	83	132
762	Trabajo social y orientación	7	66	73	338
812	Viajes, turismo y ocio	10	60	70	472
815	Peluquería y servicios de belleza	4	64	68	354
852	Entornos naturales y vida salvaje	36	27	63	182
341	Ventas al por mayor y al por menor	10	51	61	327
726	Terapia y rehabilitación	8	46	54	434
322	Biblioteconomía, documentación y archivos	10	39	49	241
520	Mecánica, electrónica y otra formación técnica	40	2	42	296
720	Salud	6	33	39	223
542	Industria textil, confección, del calzado y piel	2	35	37	523
581	Arquitectura y urbanismo	13	16	29	634
621	Producción agrícola y explotación ganadera	15	13	28	252
862	Salud y seguridad en el trabajo	10	16	26	290
211	Bellas Artes	9	14	23	561
215	Artesanía	1	20	21	406
541	Industria de la alimentación	5	11	16	151
721	Medicina	2	11	13	143

² A partir de julio 2015 y debido al elevado número actual de titulaciones académicas, la información sobre el número de parados por titulación se agrupa por Área de Conocimiento. Una persona tiene la posibilidad de anotar en su demanda hasta 4 titulaciones que pueden ser incluso de la misma Área de Conocimiento.

1.17.2. Parados con Formación Profesional de Grado Superior por Área de Conocimiento⁽²⁾.

Área de Conocimiento		Hombres	Mujeres	Total	Duración media en desempleo (días)
543	Industrias de otros materiales (madera, papel, plástico, vidrio, piedra, arcilla, materiales artificiales, etc.)	7	5	12	189
223	Lenguas y dialectos españoles	0	11	11	322
312	Sociología, antropología y geografía social y cultural	0	1	1	207
863	Enseñanza militar	1	0	1	431

1.18. Parados con titulaciones universitarias por Área de Conocimiento⁽³⁾.

Área de Conocimiento		Hombres	Mujeres	Total	Duración media en desempleo (días)
345	Administración y gestión de empresas	228	616	844	495
380	Derecho	159	373	532	621
143	Formación de docentes de enseñanza infantil	26	418	444	454
144	Formación de docentes de enseñanza primaria	69	352	421	536
340	Enseñanza comercial y administración	118	272	390	571
762	Trabajo social y orientación	32	324	356	362
225	Historia y arqueología	123	157	280	617
311	Psicología	29	236	265	321
211	Bellas Artes	53	210	263	483
581	Arquitectura y urbanismo	105	120	225	401
140	Formación de personal docente y ciencias de la educación	75	146	221	182
812	Viajes, turismo y ocio	28	185	213	639
314	Economía	67	127	194	650
222	Lenguas extranjeras	25	139	164	519
421	Biología y bioquímica	47	116	163	409
726	Terapia y rehabilitación	40	118	158	169
723	Enfermería y atención a enfermos	20	135	155	283
442	Química	28	110	138	514
641	Veterinaria	39	91	130	444
146	Formación de docentes de formación profesional	35	94	129	182
312	Sociología, antropología y geografía social y cultural	39	90	129	463
520	Mecánica, electrónica y otra formación técnica	79	40	119	363

³ A partir de julio 2015 y debido al elevado número actual de titulaciones académicas, la información sobre el número de parados por titulación se agrupa por Área de Conocimiento. Una persona tiene la posibilidad de anotar en su demanda hasta 4 titulaciones que pueden ser incluso de la misma Área de Conocimiento.

1.18. Parados con titulaciones universitarias por Área de Conocimiento⁽³⁾.

Área de Conocimiento		Hombres	Mujeres	Total	Duración media en desempleo (días)
521	Maquinaria y metalurgia	82	35	117	495
524	Procesos químicos	30	86	116	641
223	Lenguas y dialectos españoles	20	92	112	560
721	Medicina	23	81	104	291
523	Electrónica y automática	64	32	96	508
522	Electricidad y energía	67	20	87	439
541	Industria de la alimentación	25	57	82	237
443	Geología y meteorología	32	49	81	356
321	Periodismo	27	49	76	311
481	Ciencias de la computación	45	28	73	329
582	Construcción e ingeniería civil	45	25	70	389
342	Marketing y publicidad	20	48	68	295
322	Biblioteconomía, documentación y archivos	12	53	65	524
226	Filosofía y ética	27	37	64	725
813	Deportes	45	16	61	83
142	Ciencias de la educación	4	52	56	207
213	Técnicas audiovisuales y medios de comunicación	12	43	55	285
621	Producción agrícola y explotación ganadera	24	27	51	181
422	Ciencias del medio ambiente	16	28	44	213
212	Música y artes del espectáculo	16	25	41	270
441	Física	22	16	38	459
313	Ciencias políticas	8	27	35	242
214	Diseño	3	28	31	791
727	Farmacia	4	27	31	297
623	Silvicultura	13	16	29	239
461	Matemáticas	10	17	27	807
462	Estadística	10	16	26	623
725	Tecnología de diagnóstico y tratamiento médico	5	14	19	108
622	Horticultura	8	10	18	406
220	Humanidades	4	13	17	187
862	Salud y seguridad en el trabajo	9	8	17	303
343	Finanzas, banca y seguros	9	7	16	458
344	Contabilidad y gestión de impuestos	5	11	16	402
542	Industria textil, confección, del calzado y piel	0	7	7	86
544	Minería y extracción	2	4	6	237
221	Religión	3	2	5	572
851	Control y tecnología medioambiental	3	2	5	91
724	Estudios dentales	1	3	4	155
863	Enseñanza militar	4	0	4	693

1.18. Parados con titulaciones universitarias por Área de Conocimiento⁽³⁾.

Área de Conocimiento		Hombres	Mujeres	Total	Duración media en desempleo (días)
341	Ventas al por mayor y al por menor	2	1	3	1.101
852	Entornos naturales y vida salvaje	1	2	3	412
145	Formación de docentes de enseñanza de temas especiales	0	2	2	39
440	Ciencias físicas, químicas, geológicas	0	2	2	277
525	Vehículos de motor, barcos y aeronaves	2	0	2	129
840	Servicios de transporte	1	1	2	639
100	Educación	0	1	1	361
215	Artesanía	0	1	1	136
460	Matemáticas y estadística	1	0	1	130
482	Informática en el nivel de usuario	1	0	1	80
760	Servicios sociales	0	1	1	10
850	Protección del medio ambiente	0	1	1	38
853	Servicios de saneamiento a la comunidad	1	0	1	1.090
880	Calidad	0	1	1	18

1.19. Actividad económica de la última empresa en la que los trabajadores han prestado sus servicios

Actividad económica		Hombres	Mujeres	Total
01	Agricultura, ganadería, caza y servicios relacionados con las mismas	2.787	1.253	4.040
02	Silvicultura y explotación forestal	95	55	150
03	Pesca y acuicultura	15	7	22
05	Extracción de antracita, hulla y lignito	72	5	77
06	Extracción de crudo de petróleo y gas natural	1	0	1
07	Extracción de minerales metálicos	7	0	7
08	Otras industrias extractivas	36	12	48
09	Actividades de apoyo a las industrias extractivas	4	1	5
10	Industria de la alimentación	510	788	1.298
11	Fabricación de bebidas	58	58	116
12	Industria del tabaco	1	2	3
13	Industria textil	64	238	302
14	Confección de prendas de vestir	35	410	445
15	Industria del cuero y del calzado	72	197	269
16	Industria de la madera y del corcho, excepto muebles; cestería y espartería	147	39	186
17	Industria del papel	41	35	76
18	Artes gráficas y reproducción de soportes grabados	87	97	184
19	Coquerías y refino de petróleo	2	3	5
20	Industria química	111	117	228
21	Fabricación de productos farmacéuticos	21	31	52
22	Fabricación de productos de caucho y plásticos	148	169	317
23	Fabricación de otros productos minerales no metálicos	181	55	236
24	Metalurgia; fabricación de productos de hierro, acero y ferroaleaciones	152	67	219
25	Fabricación de productos metálicos, excepto maquinaria y equipo	496	214	710

1.19. Actividad económica de la última empresa en la que los trabajadores han prestado sus servicios

Actividad económica		Hombres	Mujeres	Total
26	Fabricación de productos informáticos, electrónicos y ópticos	32	71	103
27	Fabricación de material y equipo eléctrico	181	206	387
28	Fabricación de maquinaria y equipo n.c.o.p.	232	105	337
29	Fabricación de vehículos de motor, remolques y semirremolques	350	324	674
30	Fabricación de otro material de transporte	13	5	18
31	Fabricación de muebles	221	112	333
32	Otras industrias manufactureras	107	119	226
33	Reparación e instalación de maquinaria y equipo	126	29	155
35	Suministro de energía eléctrica, gas, vapor y aire acondicionado	34	5	39
36	Captación, depuración y distribución de agua	96	18	114
37	Recogida y tratamiento de aguas residuales	7	6	13
38	Recogida, tratamiento y eliminación de residuos; valorización	241	118	359
39	Actividades de descontaminación y otros servicios de gestión de residuos	2	1	3
41	Construcción de edificios	1.943	289	2.232
42	Ingeniería civil	184	40	224
43	Actividades de construcción especializada	2.120	406	2.526
45	Venta y reparación de vehículos de motor y motocicletas	372	117	489
46	Comercio al por mayor e intermediarios del comercio, excepto de vehículos de motor y motocicletas	1.067	1.535	2.602
47	Comercio al por menor, excepto de vehículos de motor y motocicletas	1.366	5.016	6.382
49	Transporte terrestre y por tubería	810	219	1.029
50	Transporte marítimo y por vías navegables interiores	2	10	12
51	Transporte aéreo	6	10	16
52	Almacenamiento y actividades anexas al transporte	263	176	439
53	Actividades postales y de correos	117	175	292
55	Servicios de alojamiento	307	808	1.115
56	Servicios de comidas y bebidas	1.633	4.341	5.974
58	Edición	45	59	104
59	Actividades cinematográficas, de vídeo y de programas de televisión, grabación de sonido y edición musical	57	76	133
60	Actividades de programación y emisión de radio y televisión	14	10	24
61	Telecomunicaciones	79	86	165
62	Programación, consultoría y otras actividades relacionadas con la informática	128	144	272
63	Servicios de información	32	44	76
64	Servicios financieros, excepto seguros y fondos de pensiones	177	115	292
65	Seguros, reaseguros y fondos de pensiones, excepto Seguridad Social obligatoria	27	35	62
66	Actividades auxiliares a los servicios financieros y a los seguros	26	107	133
68	Actividades inmobiliarias	95	183	278
69	Actividades jurídicas y de contabilidad	75	328	403
70	Actividades de las sedes centrales; actividades de consultoría de gestión empresarial	50	116	166
71	Servicios técnicos de arquitectura e ingeniería; ensayos y análisis técnicos	164	185	349
72	Investigación y desarrollo	33	70	103
73	Publicidad y estudios de mercado	164	307	471

1.19. Actividad económica de la última empresa en la que los trabajadores han prestado sus servicios

Actividad económica		Hombres	Mujeres	Total
74	Otras actividades profesionales, científicas y técnicas	321	846	1.167
75	Actividades veterinarias	7	29	36
77	Actividades de alquiler	130	101	231
78	Actividades relacionadas con el empleo	2.233	2.534	4.767
79	Actividades de agencias de viajes, operadores turísticos, servicios de reservas y actividades relacionadas con los mismos	27	80	107
80	Actividades de seguridad e investigación	165	85	250
81	Servicios a edificios y actividades de jardinería	837	2.831	3.668
82	Actividades administrativas de oficina y otras actividades auxiliares a las empresas	543	803	1.346
84	Administración Pública y defensa; Seguridad Social obligatoria	1.214	1.517	2.731
85	Educación	515	1.370	1.885
86	Actividades sanitarias	135	710	845
87	Asistencia en establecimientos residenciales	151	1.200	1.351
88	Actividades de servicios sociales sin alojamiento	177	760	937
90	Actividades de creación, artísticas y espectáculos	137	128	265
91	Actividades de bibliotecas, archivos, museos y otras actividades culturales	18	52	70
92	Actividades de juegos de azar y apuestas	53	138	191
93	Actividades deportivas, recreativas y de entretenimiento	341	358	699
94	Actividades asociativas	186	438	624
95	Reparación de ordenadores, efectos personales y artículos de uso doméstico	38	36	74
96	Otros servicios personales	216	1.036	1.252
97	Actividades de los hogares como empleadores de personal doméstico	216	1.527	1.743
98	Actividades de los hogares como productores de bienes y servicios para uso propio	1	8	9
99	Actividades de organizaciones y organismos extraterritoriales	11	15	26
00	Sin empleo anterior	2.256	4.588	6.844
Total		28.069	41.169	69.238

1.20. Trabajadores sin empleo anterior según género y grupo de edad

	< 25 años	25 - 44 años	>= 45 años	Total
Hombres	1.455	453	348	2.256
Mujeres	1.477	1.705	1.406	4.588
Total	2.932	2.158	1.754	6.844

1.21. Trabajadores con una discapacidad igual o superior al 33%

	< 25 años	25 - 44 años	>= 45 años	Total
Hombres	110	584	733	1.427
Mujeres	79	447	815	1.341
Total	189	1.031	1.548	2.768

1.22. Trabajadores extranjeros según género y grupo de edad (Porcentaje respecto al total de trabajadores parados por cada categoría)

	<25 años		25-44 años		≥45 años		Total	
	T	%	T	%	T	%	T	%
Hombres	563	16,37%	2.673	25,15%	2.724	19,46%	5.960	21,23%
Mujeres	583	17,08%	4.910	27,22%	2.334	11,84%	7.827	19,01%
Total	1.146	16,72%	7.583	26,45%	5.058	15,00%	13.787	19,91%

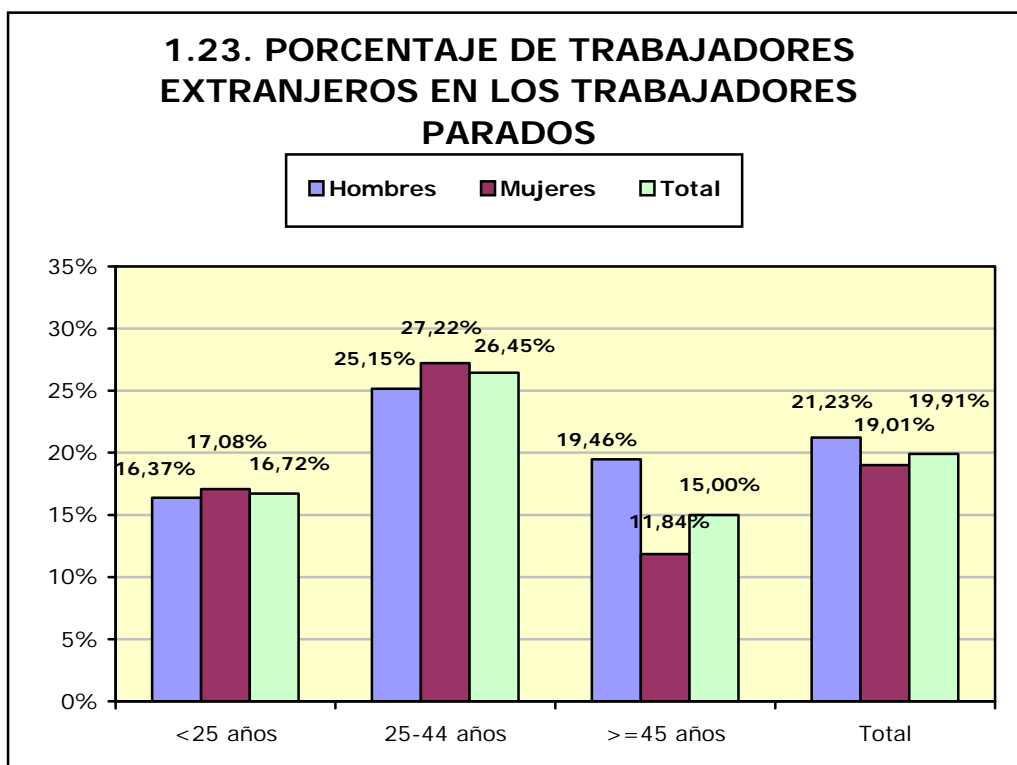

2. Contratación

2.1. Total contratos según ámbito territorial *

	Huesca	Teruel	Zaragoza	Aragón	España
Mes	7.994	5.323	47.512	60.829	1.993.267
% Δ mes anterior	-8,38%	35,65%	21,02%	17,18%	29,74%
% Δ año anterior	-1,08%	19,22%	10,93%	9,85%	4,52%
Total año	81.273	39.683	357.942	478.898	15.998.764

* Incluye los contratos convertidos en indefinidos

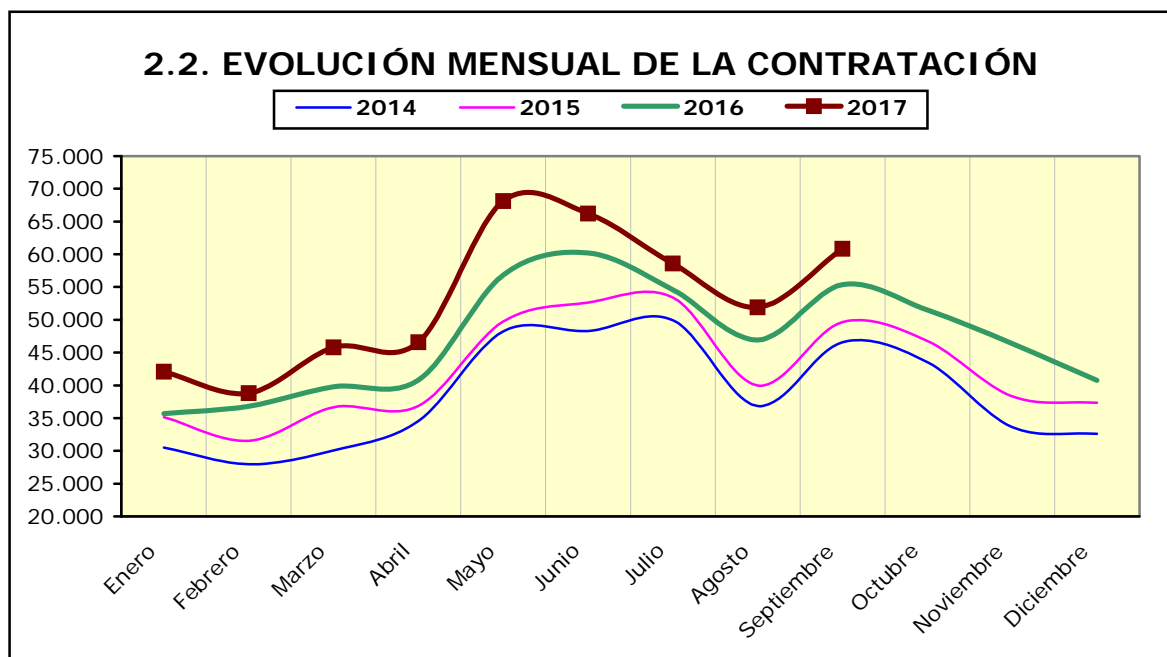

2.3. Contratos por modalidad y provincia				
Modalidad	Datos MES por ámbito			
	Huesca	Teruel	Zaragoza	Aragón
Indefinido (bonif./no bonificados)	502	243	3.013	3.758
Indef. Personas con Discapacidad	9	3	20	32
Conversión en Indefinidos	278	169	1.302	1.749
TOTAL INDEFINIDOS	789	415	4.335	5.539
Obra o servicio	2.889	1.393	17.043	21.325
Eventual circunstancias de la producción	3.663	3.154	22.072	28.889
Interinidad	545	307	3.432	4.284
Temporal discapacitados	5	2	54	61
Sustitución jubilación anticipada	2	0	8	10
Jubilación parcial	25	8	138	171
Relevo	4	7	55	66
Prácticas	33	17	213	263
Formación	34	19	99	152
Otros contratos	5	1	63	69
TOTAL TEMPORALES	7.205	4.908	43.177	55.290
TOTAL CONTRATOS	7.994	5.323	47.512	60.829

2.4. Contratos por modalidad. Evolución mensual. Aragón

Modalidad	MES					
	1	2	3	4	5	6
Indefinido (bonif./no bonificados)	2.420	2.528	2.916	2.651	3.470	3.100
Indef. Personas con Discapacidad	24	21	29	33	36	45
Conversión en Indefinidos	1.594	1.582	2.259	1.804	1.915	2.079
TOTAL INDEFINIDOS	4.038	4.131	5.204	4.488	5.421	5.224
Obra o servicio	12.448	12.018	14.223	15.488	28.791	25.708
Eventual circunstancias de la producción	20.669	18.282	21.488	22.615	28.733	30.016
Interinidad	4.394	3.869	4.265	3.547	4.642	4.236
Temporal discapacitados	59	60	74	60	70	86
Sustitución jubilación anticipada	6	1	2	4	5	5
Jubilación parcial	149	171	151	125	145	125
Relevo	41	46	36	37	51	45

2.4. Contratos por modalidad. Evolución mensual. Aragón

Modalidad	MES					
	1	2	3	4	5	6
Prácticas	169	173	197	157	184	357
Formación	46	29	72	43	42	353
Otros contratos	46	36	75	29	39	49
TOTAL TEMPORALES	38.027	34.685	40.583	42.105	62.702	60.980
TOTAL CONTRATOS	42.065	38.816	45.787	46.593	68.123	66.204

2.4. Contratos por modalidad. Evolución mensual. Aragón (continuación)

Modalidad	MES					
	7	8	9	10	11	12
Indefinido (bonif./no bonificados)	2.570	2.019	3.758			
Indef. Discapacitados	20	14	32			
Conversión en Indefinidos	1.547	1.118	1.749			
TOTAL INDEFINIDOS	4.137	3.151	5.539			
Obra o servicio	20.733	19.386	21.325			
Eventual circunstancias de la producción	29.083	25.208	28.889			
Interinidad	3.871	3.674	4.284			
Temporal discapacitados	78	55	61			
Sustitución jubilación anticipada	5	3	10			
Jubilación parcial	151	149	171			
Relevo	53	35	66			
Prácticas	319	129	263			
Formación	47	29	152			
Otros contratos	94	91	69			
TOTAL TEMPORALES	54.434	48.759	55.290			
TOTAL CONTRATOS	58.571	51.910	60.829			

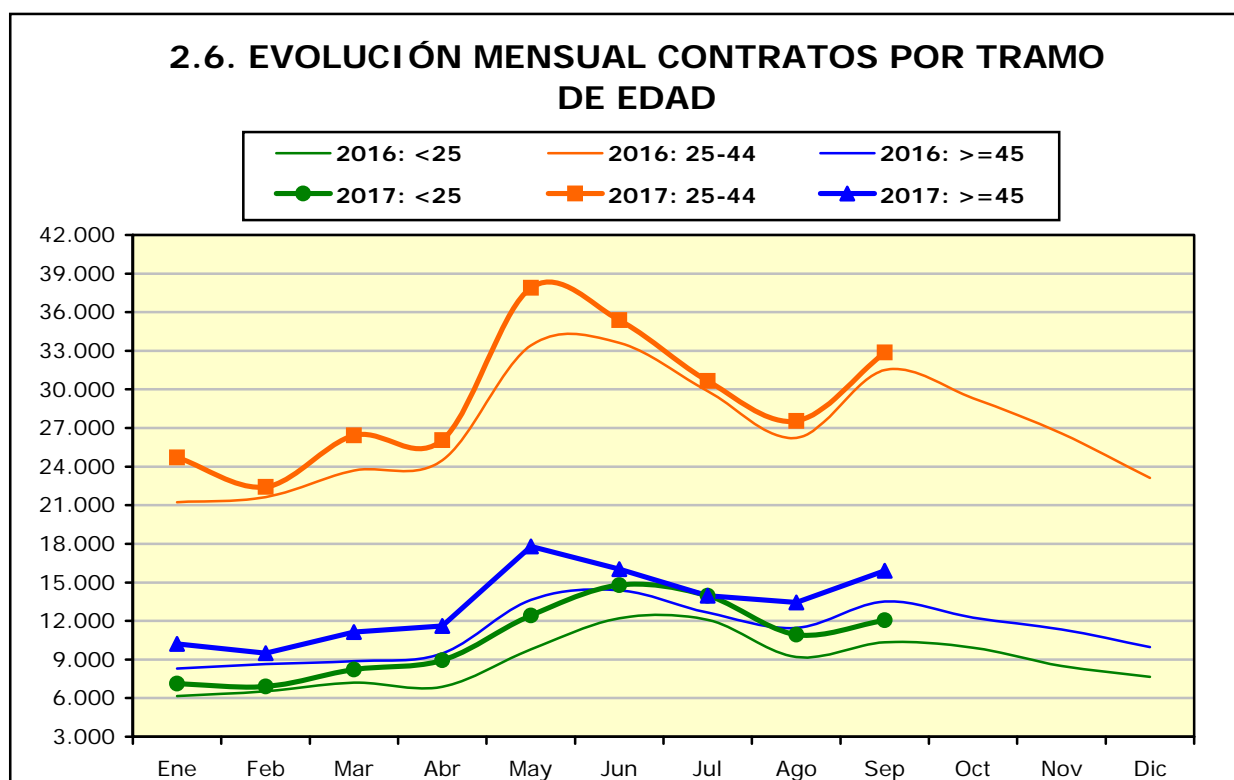
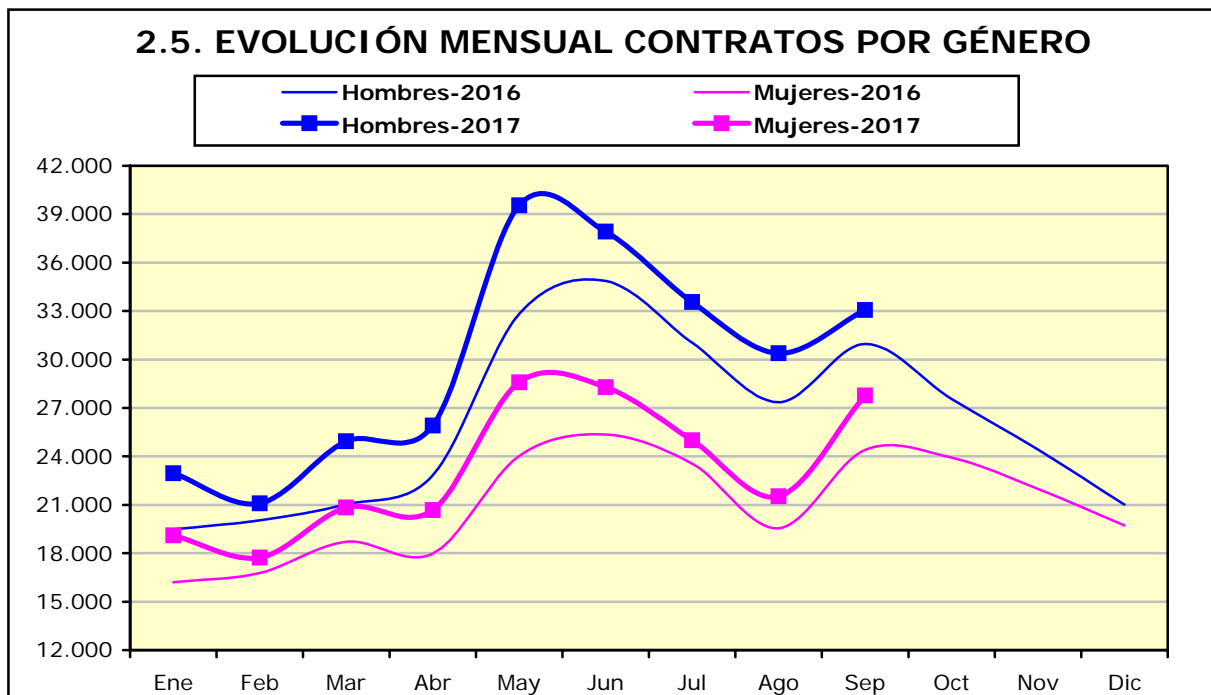

2.7. CONTRATOS POR GRUPOS DE EDAD

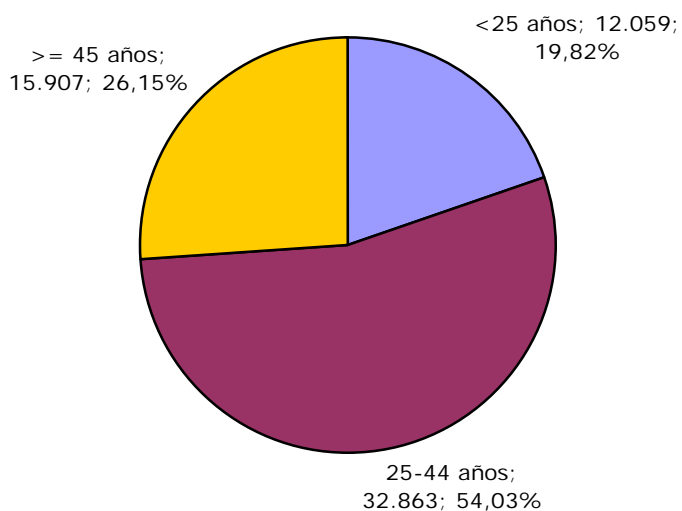

2.8. CONTRATOS POR GÉNERO Y GRUPO DE EDAD

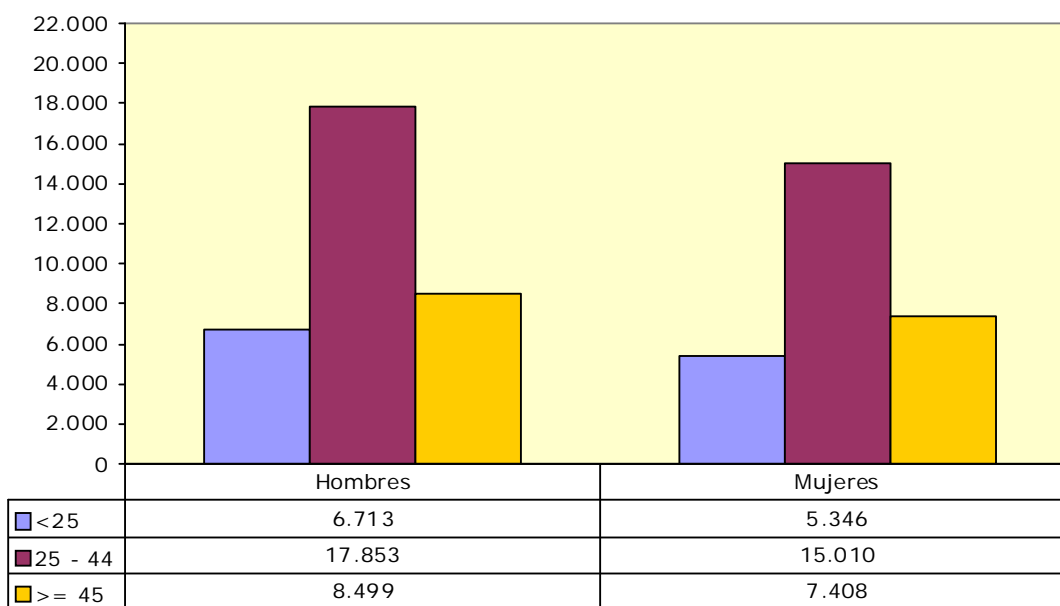

2.9. Contratos por género y provincia

	Huesca	Teruel	Zaragoza	Aragón
Hombres	4.363	3.048	25.654	33.065
Mujeres	3.631	2.275	21.858	27.764
Total	7.994	5.323	47.512	60.829

2.10. CONTRATOS INDEFINIDOS TOTALES POR GÉNERO Y GRUPO DE EDAD

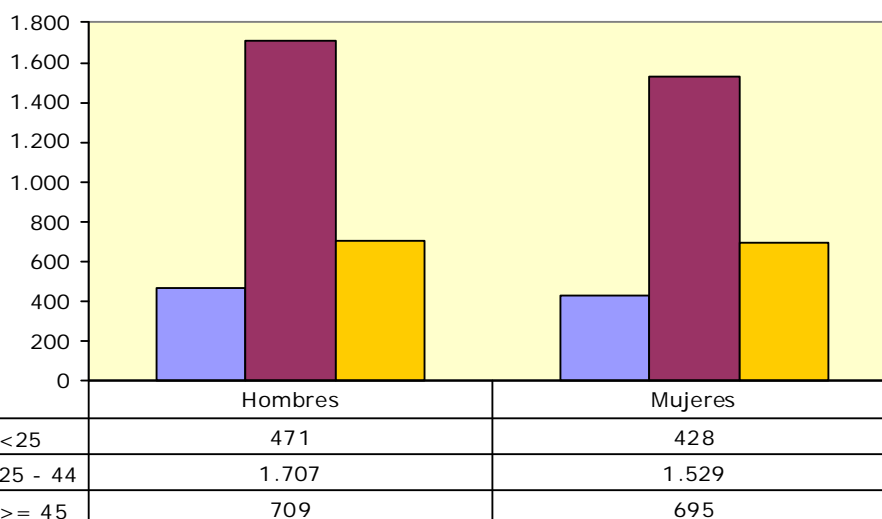

2.11. Contratos por nivel académico, género, contratos indefinidos y duración media en días

Nivel Académico	Hombres	Mujeres	Total	Contratos Indefinidos Totales	Duración Media C. Temporal ⁴ (en días)
Educación Primaria o inferior	11.705	8.122	19.827	1.646	42
Primera Etapa de Educ. Secundaria	11.899	9.191	21.090	1.635	30
Segunda Etapa de Educ. Secundaria:					
- Bachillerato	4.237	4.412	8.649	673	42
- Enseñanza media de formación profesional	1.944	1.769	3.713	349	54
Enseñanza Superior:					
- De formación profesional	930	877	1.807	226	88
- Universitaria	2.350	3.393	5.743	1.010	137
Total	33.065	27.764	60.829	5.539	48

⁴ Se refiere exclusivamente a la duración media de todos aquellos contratos temporales en los que se ha especificado una duración determinada excluyendo por lo tanto los que no comuniquen fecha fin.

2.12. CONTRATOS INICIALES POR SECTOR DE ACTIVIDAD ECONOMICA

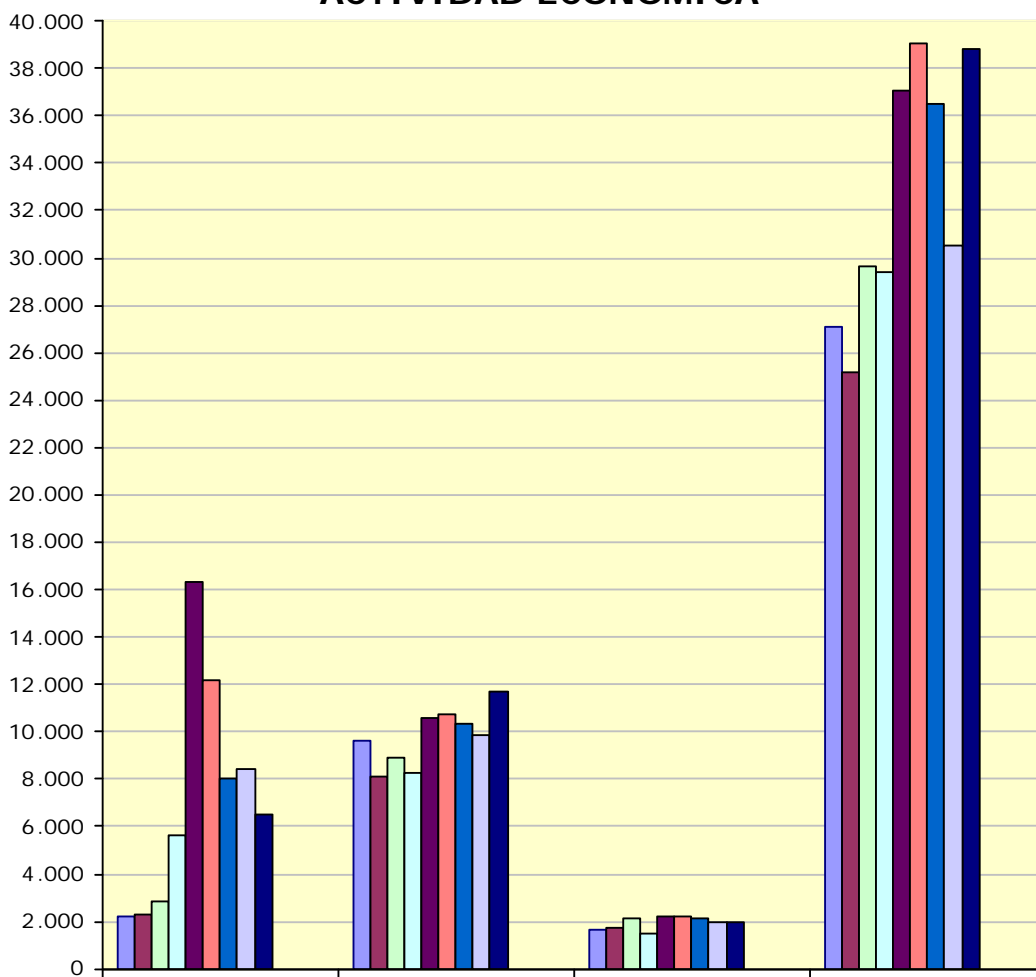

	Agricultura	Industria	Construcción	Servicios
Enero	2.185	9.594	1.649	27.043
Febrero	2.289	8.106	1.693	25.146
Marzo	2.864	8.943	2.099	29.622
Abril	5.678	8.263	1.492	29.356
Mayo	16.333	10.560	2.241	37.074
Junio	12.143	10.754	2.176	39.052
Julio	8.021	10.371	2.144	36.488
Agosto	8.454	9.903	1.932	30.505
Septiembre	6.550	11.703	1.991	38.836
Octubre				
Noviembre				
Diciembre				

2.13. Contratos totales (incluidos conversiones en indefinidos) por actividad económica y género

Actividad económica		Hombres	Mujeres	Total
01	Agricultura, ganadería, caza y servicios relacionados con las mismas	4.986	1.539	6.525
02	Silvicultura y explotación forestal	85	10	95
08	Otras industrias extractivas	19	0	19
10	Industria de la alimentación	1.354	1.282	2.636
11	Fabricación de bebidas	113	55	168
13	Industria textil	46	30	76
14	Confección de prendas de vestir	7	20	27
15	Industria del cuero y del calzado	26	18	44
16	Industria de la madera y del corcho, excepto muebles. Cestería y espartería	125	14	139
17	Industria del papel	153	17	170
18	Artes gráficas y reproducción de soportes grabados	51	30	81
20	Industria química	446	442	888
21	Fabricación de productos farmacéuticos	35	21	56
22	Fabricación de productos de caucho y plásticos	598	280	878
23	Fabricación de otros productos minerales no metálicos	219	22	241
24	Metalurgia. Fabricación de productos de hierro, acero y ferroaleaciones	258	13	271
25	Fabricación de productos metálicos, excepto maquinaria y equipo	894	81	975
26	Fabricación de productos informáticos, electrónicos y ópticos	40	169	209
27	Fabricación de material y equipo eléctrico	785	652	1.437
28	Fabricación de maquinaria y equipo n.c.o.p.	318	57	375
29	Fabricación de vehículos de motor, remolques y semirremolques	1.942	538	2.480
30	Fabricación de otro material transporte	35	5	40
31	Fabricación de muebles	294	51	345
32	Otras industrias manufactureras	45	33	78
33	Reparación e instalación de maquinaria y equipo	106	17	123
35	Suministro de energía eléctrica, gas, vapor y aire acondicionado	15	2	17
36	Captación, depuración y distribución de agua	20	3	23
37	Recogida y tratamiento de aguas residuales	6	2	8
38	Recogida, tratamiento y eliminación de residuos. Valorización	183	73	256
41	Construcción de edificios	749	38	787
42	Ingeniería civil	54	4	58
43	Actividades de construcción especializada	1.189	72	1.261
45	Venta y reparación de vehículos de motor y motocicletas	254	42	296
46	Comercio al por mayor e intermediarios del comercio, excepto de vehículos de motor y motocicletas	1.099	712	1.811
47	Comercio al por menor, excepto de vehículos de motor y motocicletas	1.011	2.116	3.127
49	Transporte terrestre y por tubería	1.210	203	1.413
51	Transporte aéreo		1	1
52	Almacenamiento y actividades anexas al transporte	1.021	319	1.340
53	Actividades postales y de correos	437	577	1.014
55	Servicios de alojamiento	769	871	1.640
56	Servicios de comidas y bebidas	3.947	4.928	8.875
58	Edición	58	176	234
59	Actividades cinematográficas, de vídeo y de programas de televisión, grabación de sonido y edición musical	126	61	187
60	Actividades de programación y emisión de radio y televisión	11	6	17
61	Telecomunicaciones	14	7	21

2.13. Contratos totales (incluidos conversiones en indefinidos) por actividad económica y género

Actividad económica		Hombres	Mujeres	Total
62	Programación, consultoría y otras actividades relacionadas con la informática	152	52	204
63	Servicios de información	21	12	33
64	Servicios financieros, excepto seguros y fondos de pensiones	29	67	96
65	Seguros, reaseguros y fondos de pensiones, excepto Seguridad Social obligatoria	1	19	20
66	Actividades auxiliares a los servicios financieros y a los seguros	10	31	41
68	Actividades inmobiliarias	26	45	71
69	Actividades jurídicas y de contabilidad	94	309	403
70	Actividades de las sedes centrales. Actividades de consultoría de gestión empresarial	27	46	73
71	Servicios técnicos de arquitectura e ingeniería. Ensayos y análisis técnicos	231	127	358
72	Investigación y desarrollo	35	30	65
73	Publicidad y estudios de mercado	179	287	466
74	Otras actividades profesionales, científicas y técnicas	92	98	190
75	Actividades veterinarias	2	14	16
77	Actividades de alquiler	116	19	135
78	Actividades relacionadas con el empleo	444	360	804
79	Actividades de agencias de viajes, operadores turísticos, servicios de reserva y actividades relacionadas con los mismos	66	104	170
80	Actividades de seguridad e investigación	237	45	282
81	Servicios a edificios y actividades de jardinería	633	1.842	2.475
82	Actividades administrativas de oficina y otras actividades auxiliares a las empresas	677	916	1.593
84	Administración pública y defensa. Seguridad Social obligatoria	279	528	807
85	Educación	1.087	2.081	3.168
86	Actividades sanitarias	157	424	581
87	Asistencia en establecimientos residenciales	127	1.081	1.208
88	Actividades de servicios sociales sin alojamiento	82	533	615
90	Actividades de creación, artísticas y espectáculos	1.491	498	1.989
91	Actividades de bibliotecas, archivos, museos y otras actividades culturales	19	47	66
92	Actividades de juegos de azar y apuestas	36	53	89
93	Actividades deportivas, recreativas y de entretenimiento	1.117	660	1.777
94	Actividades asociativas	108	302	410
95	Reparación de ordenadores, efectos personales y artículos de uso doméstico	41	35	76
96	Otros servicios personales	224	749	973
97	Actividades de los hogares como empleadores de personal doméstico	70	739	809
99	Actividades de organizaciones y organismos extraterritoriales	2	2	4
	Total	33.065	27.764	60.829

2.14. Contratos realizados por las Empresas de Trabajo Temporal según provincia *

Mes	Huesca	Teruel	Zaragoza	Aragón
Enero	496	710	9.574	10.780
Febrero	438	685	8.126	9.249
Marzo	552	776	9.142	10.470
Abril	693	936	9.476	11.105
Mayo	1.324	1.251	11.912	14.487
Junio	1.077	1.075	11.994	14.146
Julio	1.260	993	11.380	13.633
Agosto	1.074	790	11.546	13.410
Septiembre	587	1.130	11.524	13.241
Octubre				
Noviembre				
Diciembre				

* Con empresa usuaria identificada

2.15. Contratos realizados por tipo de jornada, tipo de contrato, grupo de edad y género

Tipo de jornada		<25 años		25-45 años		>= 45 años		Total
		H	M	H	M	H	M	
Tiempo Completo	Indefinido	238	136	1.242	701	558	269	3.144
	Temporal	4.371	2.361	12.701	7.839	6.158	3.705	37.135
Tiempo Parcial	Indefinido	186	241	311	667	105	313	1.823
	Temporal	1.871	2.557	3.445	5.642	1.632	3.008	18.155
Fijo Discontinuo		47	51	154	161	46	113	572
Total		6.713	5.346	17.853	15.010	8.499	7.408	60.829

2.16. Ocupaciones⁵ más contratadas (con 100 y más contratos) por género. (89,72% del total de la contratación)

Código	Ocupación	Hombres	Mujeres	Total
9700	Peones de las industrias manufactureras	5.761	3.438	9.199
5120	Camareros asalariados	3.778	3.642	7.420
9511	Peones agrícolas (excepto en huertas, invernaderos, viveros y jardines)	3.850	1.317	5.167
9210	Personal de limpieza de oficinas, hoteles y otros establecimientos similares	583	2.728	3.311
5220	Vendedores en tiendas y almacenes	439	1.531	1.970
9811	Peones del transporte de mercancías y descargadores	1.304	544	1.848
2932	Compositores, músicos y cantantes	902	263	1.165
9310	Ayudantes de cocina	332	629	961
4221	Empleados de servicios de correos (excepto empleados de mostrador)	378	570	948
3724	Monitores de actividades recreativas y de entretenimiento	313	496	809
5721	Cuidadores de niños en guarderías y centros educativos	65	735	800
8432	Conductores asalariados de camiones	780	16	796
5110	Cocineros asalariados	306	447	753

⁵ Según CNO-11 a 4 dígitos.

**2.16. Ocupaciones⁵ más contratadas (con 100 y más contratos) por género.
(89,72% del total de la contratación)**

Código	Ocupación	Hombres	Mujeres	Total
9100	Empleados domésticos	20	730	750
7323	Ajustadores y operadores de máquinas-herramienta	478	236	714
7899	Oficiales, operarios y artesanos de otros oficios no clasificados bajo otros epígrafes	558	127	685
4309	Empleados administrativos sin tareas de atención al público no clasificados bajo otros epígrafes	230	454	684
2329	Profesores y profesionales de la enseñanza no clasificados bajo otros epígrafes	232	415	647
9530	Peones agropecuarios	564	80	644
4500	Empleados administrativos con tareas de atención al público no clasificados bajo otros epígrafes	134	467	601
9229	Otro personal de limpieza	168	364	532
9602	Peones de la construcción de edificios	476	35	511
3723	Instructores de actividades deportivas	268	193	461
5629	Trabajadores de los cuidados a las personas en servicios de salud no clasificados bajo otros epígrafes	39	414	453
7121	Albañiles	447	5	452
3715	Animadores comunitarios	170	263	433
5824	Azafatos de tierra	97	326	423
9512	Peones agrícolas en huertas, invernaderos, viveros y jardines	317	94	411
8121	Operadores en instalaciones para la obtención y transformación de metales	244	160	404
5611	Auxiliares de enfermería hospitalaria	49	341	390
8412	Conductores asalariados de automóviles, taxis y furgonetas	339	37	376
8202	Ensambladores de equipos eléctricos y electrónicos	233	138	371
9820	Reponedores	231	137	368
2210	Profesores de universidades y otra enseñanza superior (excepto formación profesional)	191	169	360
8333	Operadores de carretillas elevadoras	321	21	342
5492	Promotores de venta	34	299	333
2230	Profesores de enseñanza secundaria (excepto materias específicas de formación profesional)	115	202	317
5710	Trabajadores de los cuidados personales a domicilio	8	306	314
5500	Cajeros y taquilleros (excepto bancos)	47	237	284
2322	Profesores de enseñanza no reglada de idiomas	79	196	275
9490	Otras ocupaciones elementales	166	99	265
8143	Operadores de máquinas para fabricar productos de papel y cartón	107	158	265
5941	Vigilantes de seguridad y similares habilitados para ir armados	217	46	263
3510	Agentes y representantes comerciales	163	97	260
9442	Clasificadores de desechos, operarios de punto limpio y recogedores de chatarra	181	63	244
6110	Trabajadores cualificados en actividades agrícolas (excepto en huertas, invernaderos, viveros y jardines)	180	48	228
8209	Montadores y ensambladores no clasificados en otros epígrafes	201	23	224
2240	Profesores de enseñanza primaria	71	149	220
7312	Soldadores y oxicortadores	213	1	214
8420	Conductores de autobuses y tranvías	183	28	211

**2.16. Ocupaciones⁵ más contratadas (con 100 y más contratos) por género.
 (89,72% del total de la contratación)**

Código	Ocupación	Hombres	Mujeres	Total
2323	Profesores de enseñanza no reglada de música y danza	115	92	207
7510	Electricistas de la construcción y afines	203	2	205
9520	Peones ganaderos	152	50	202
8160	Operadores de máquinas para elaborar productos alimenticios, bebidas y tabaco	111	82	193
5811	Peluqueros	27	161	188
4424	Teleoperadores	49	132	181
2824	Profesionales del trabajo y la educación social	39	133	172
5833	Conserjes de edificios	118	53	171
7701	Matarifes y trabajadores de las industrias cárnicas	107	64	171
5899	Trabajadores de servicios personales no clasificados bajo otros epígrafes	111	53	164
9432	Mozos de equipaje y afines	134	28	162
7314	Montadores de estructuras metálicas	153	6	159
3314	Técnicos en laboratorio de diagnóstico clínico	25	130	155
4412	Recepcionistas (excepto de hoteles)	38	109	147
2252	Técnicos en educación infantil	4	143	147
3613	Asistentes de dirección y administrativos	29	109	138
2935	Actores	88	48	136
5825	Guías de turismo	37	92	129
3739	Otros técnicos y profesionales de apoyo de actividades culturales y artísticas	106	22	128
2939	Artistas creativos e interpretativos no clasificados bajo otros epígrafes	93	32	125
5942	Auxiliares de vigilante de seguridad y similares no habilitados para ir armados	107	15	122
4423	Telefonistas	34	87	121
8321	Operadores de maquinaria agrícola móvil	115	1	116
3128	Técnicos en metalurgia y minas	92	24	116
9431	Ordenanzas	79	34	113
3831	Técnicos de grabación audiovisual	93	18	111
8142	Operadores de máquinas para fabricar productos de material plástico	76	35	111
3820	Programadores informáticos	88	16	104
2121	Enfermeros no especializados	20	83	103
5420	Operadores de telemarketing	18	83	101
7401	Mecánicos y ajustadores de vehículos de motor	96	4	100

2.17. Ocupaciones más contratadas con contrato indefinido por grupo ocupacional

Código	Ocupación	Contratos		
		Iniciales	Conversiones	Total
GRUPO 1: Directores y Gerentes				
1221	Directores comerciales y de ventas	19	1	20
1315	Directores de empresas de abastecimiento, transporte, distribución y afines	8	1	9
GRUPO 2: Técnicos y profesionales científicos e intelectuales				
2230	Profesores de enseñanza secundaria (excepto materias específicas de formación profesional)	56	19	75
2329	Profesores y profesionales de la enseñanza no clasificados bajo otros epígrafes	58	7	65
2240	Profesores de enseñanza primaria	29	26	55
2210	Profesores de universidades y otra enseñanza superior (excepto formación profesional)	11	43	54
GRUPO 3: Técnicos; profesionales de apoyo				
3510	Agentes y representantes comerciales	102	18	120
3723	Instructores de actividades deportivas	77	7	84
3724	Monitores de actividades recreativas y de entretenimiento	43	3	46
3613	Asistentes de dirección y administrativos	31	12	43
GRUPO 4: Empleados contables, administrativos y otros empleados de oficina				
4500	Empleados administrativos con tareas de atención al público no clasificados bajo otros epígrafes	104	61	165
4309	Empleados administrativos sin tareas de atención al público no clasificados bajo otros epígrafes	71	57	128
4111	Empleados de contabilidad	11	13	24
4123	Empleados de logística y transporte de pasajeros y mercancías	12	9	21
GRUPO 5: Trabajadores de los servicios de restauración, personales, protección y vendedores				
5120	Camareros asalariados	349	137	486
5220	Vendedores en tiendas y almacenes	227	102	329
5721	Cuidadores de niños en guarderías y centros educativos	122	6	128
5110	Cocineros asalariados	85	35	120
GRUPO 6: Trabajadores cualificados en el sector agrícola, ganadero, forestal y pesquero				
6410	Trabajadores cualificados en actividades forestales y del medio natural	15	0	15
6203	Trabajadores cualificados en actividades ganaderas de porcino	2	4	6
6110	Trabajadores cualificados en actividades agrícolas (excepto en huertas, invernaderos, viveros y jardines)	3	2	5
6120	Trabajadores cualificados en huertas, invernaderos, viveros y jardines	2	2	4
GRUPO 7: Artesanos y trabajadores cualificados de las industrias manufactureras y la construcción (excepto operadores de instalaciones y maquinaria)				
7510	Electricistas de la construcción y afines	117	7	124
7899	Oficiales, operarios y artesanos de otros oficios no clasificados bajo otros epígrafes	30	25	55
7121	Albañiles	24	17	41
7401	Mecánicos y ajustadores de vehículos de motor	14	20	34

2.17. Ocupaciones más contratadas con contrato indefinido por grupo ocupacional

Código	Ocupación	Contratos		
		Iniciales	Conversiones	Total
GRUPO 8: Operadores de instalaciones y maquinaria, y montadores				
8432	Conductores asalariados de camiones	138	92	230
8412	Conductores asalariados de automóviles, taxis y furgonetas	38	23	61
8440	Conductores de motocicletas y ciclomotores	47	3	50
8209	Montadores y ensambladores no clasificados en otros epígrafes	37	9	46
GRUPO 9: Ocupaciones elementales				
9100	Empleados domésticos	320	0	320
9700	Peones de las industrias manufactureras	89	125	214
9210	Personal de limpieza de oficinas, hoteles y otros establecimientos similares	107	62	169
9310	Ayudantes de cocina	83	38	121

3. Contratación de Trabajadores Extranjeros

3.1. Contratos realizados a trabajadores extranjeros por nacionalidad y provincia (25,37% de la contratación total)

País	Huesca	Teruel	Zaragoza	Total	
642	Rumanía	761	535	4.708	6.004
504	Marruecos	214	214	1.089	1.517
686	Senegal	167	5	731	903
12	Argelia	39	17	635	691
100	Bulgaria	124	27	376	527
170	Colombia	42	30	412	484
218	Ecuador	19	12	453	484
270	Gambia	196	1	243	440
466	Malí	230	9	180	419
558	Nicaragua	20	1	383	404
288	Ghana	10	5	297	312
586	Pakistán	45	9	173	227
616	Polonia	38	22	145	205
620	Portugal	36	10	149	195
804	Ucrania	34	9	132	175
214	Dominicana, República	33	11	130	174
156	China	9	4	148	161
604	Perú	10	9	139	158
380	Italia	22	8	118	148
76	Brasil	8	12	117	137
862	Venezuela	13	5	110	128
324	Guinea	57	1	62	120
	Resto	221	79	1.118	1.418
	Total	2.348	1.035	12.048	15.431

3.2. Contratos realizados a trabajadores extranjeros por nacionalidad y género

País	Hombres	Mujeres	Total	
642	Rumanía	3.235	2.769	6.004
504	Marruecos	1.209	308	1.517
686	Senegal	756	147	903
12	Argelia	634	57	691
100	Bulgaria	275	252	527
170	Colombia	228	256	484
218	Ecuador	244	240	484
270	Gambia	357	83	440
466	Malí	354	65	419
558	Nicaragua	83	321	404
288	Ghana	268	44	312
586	Pakistán	224	3	227
616	Polonia	55	150	205

3.2. Contratos realizados a trabajadores extranjeros por nacionalidad y género

País	Hombres	Mujeres	Total
620 Portugal	137	58	195
804 Ucrania	58	117	175
214 Dominicana, República	85	89	174
156 China	89	72	161
604 Perú	76	82	158
380 Italia	105	43	148
76 Brasil	42	95	137
862 Venezuela	68	60	128
324 Guinea	98	22	120
Resto	765	653	1.418
Total	9.445	5.986	15.431

3.3. CONTRATOS REALIZADOS A EXTRANJEROS POR GÉNERO Y GRUPO DE EDAD

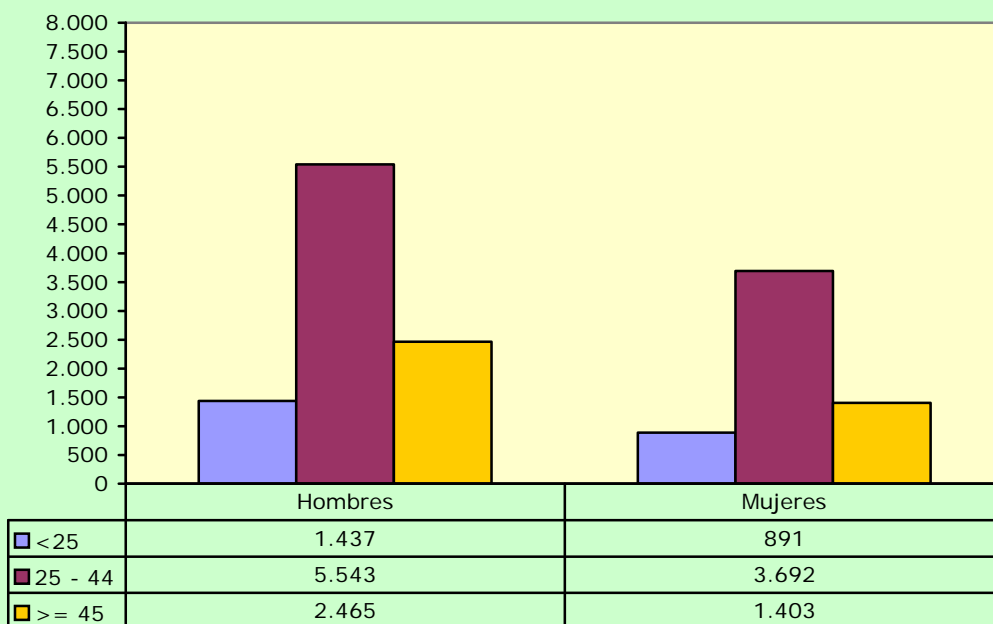

3.4. Ocupaciones más contratadas (30 y más trabajadores extranjeros) por género (92,30% del total de contratos de extranjeros)

Código	Ocupación	Hombres	Mujeres	Total
9511	Peones agrícolas (excepto en huertas, invernaderos, viveros y jardines)	3.165	944	4.109
9700	Peones de las industrias manufactureras	1.295	1.010	2.305
5120	Peones agrícolas en huertas, invernaderos, viveros y jardines	573	827	1.400
9210	Camareros asalariados	240	768	1.008
9530	Personal de limpieza de oficinas, hoteles y otros establecimientos similares	454	67	521
9100	Peones agropecuarios	10	422	432
9811	Peones del transporte de mercancías y descargadores	273	118	391
9310	Conductores asalariados de camiones	98	231	329
9512	Empleados domésticos	259	65	324
8432	Ayudantes de cocina	307	9	316
9602	Trabajadores cualificados en actividades agrícolas (excepto en huertas, invernaderos, viveros y jardines)	240	16	256
5220	Operadores de máquinas para fabricar productos textiles no clasificados bajo otros epígrafes	75	168	243
7121	Peones de la construcción de edificios	203	3	206
6110	Otro personal de limpieza	133	43	176
5110	Vendedores en tiendas y almacenes	65	105	170
9229	Cocineros asalariados	69	86	155
9820	Albañiles	68	53	121
2322	Reponedores	49	69	118
4309	Electricistas de la construcción y afines	65	53	118
9520	Mozos de equipaje y afines	89	20	109
5629	Empleados administrativos sin tareas de atención al público no clasificados bajo otros epígrafes	7	85	92
7323	Animadores comunitarios	60	21	81
8121	Auxiliares de enfermería hospitalaria	54	21	75
2932	Trabajadores de los cuidados personales a domicilio	64	10	74
9442	Trabajadores de los cuidados a las personas en servicios de salud no clasificados bajo otros epígrafes	52	16	68
5611	Peones ganaderos	5	61	66
6120	Compositores, músicos y cantantes	16	50	66
7899	Técnicos en laboratorio de diagnóstico clínico	56	7	63
8143	Clasificadores de desechos, operarios de punto limpio y recogedores de chatarra	20	43	63
8333	Conductores asalariados de automóviles, taxis y furgonetas	59	1	60
8160	Otras ocupaciones elementales	37	21	58
3715	Matarifes y trabajadores de las industrias cárnicas	54	2	56
9432	Trabajadores conserveros de frutas y hortalizas y trabajadores de la elaboración de bebidas no alcohólicas	51	4	55
8412	Operadores de máquinas para fabricar productos de papel y cartón	49	2	51
3314	Operadores de maquinaria agrícola móvil	5	44	49
9490	Trabajadores cualificados en huertas, invernaderos, viveros y jardines	31	17	48

3.4. Ocupaciones más contratadas (30 y más trabajadores extranjeros) por género (92,30% del total de contratos de extranjeros)

Código	Ocupación	Hombres	Mujeres	Total
7701	Operadores de máquinas para elaborar productos alimenticios, bebidas y tabaco	33	13	46
5710	Operadores de carretillas elevadoras	3	41	44
7705	Soldadores y oxicortadores	16	25	41
7312	Operadores en instalaciones para la obtención y transformación de metales	38	1	39
8321	Montadores y ensambladores no clasificados en otros epígrafes	39	0	39
2329	Ajustadores y operadores de máquinas-herramienta	16	21	37
7510	Oficiales, operarios y artesanos de otros oficios no clasificados bajo otros epígrafes	35	1	36
7314	Peones de obras públicas	35	0	35
4500	Empleados administrativos con tareas de atención al público no clasificados bajo otros epígrafes	10	22	32
6410	Operadores de máquinas de embalaje, embotellamiento y etiquetado	31	0	31
7199	Catadores y clasificadores de alimentos y bebidas	30	1	31

3.5. Contratos realizados a trabajadores extranjeros por actividad económica

	Actividad Económica	Hombres	Mujeres	Total
01	Agricultura, ganadería, caza y servicios relacionados con las mismas	3.992	1.128	5.120
02	Silvicultura y explotación forestal	48	0	48
08	Otras industrias extractivas	4	0	4
10	Industria de la alimentación	570	404	974
11	Fabricación de bebidas	53	8	61
13	Industria textil	15	8	23
14	Confección de prendas de vestir	1	5	6
15	Industria del cuero y del calzado	8	7	15
16	Industria de la madera y del corcho, excepto muebles; cestería y espartería	38	9	47
17	Industria del papel	23	0	23
18	Artes gráficas y reproducción de soportes grabados	10	6	16
20	Industria química	30	99	129
21	Fabricación de productos farmacéuticos	3	1	4
22	Fabricación de productos de caucho y plásticos	101	59	160
23	Fabricación de otros productos minerales no metálicos	34	0	34
24	Metalurgia; fabricación de productos de hierro, acero y ferroaleaciones	79	1	80
25	Fabricación de productos metálicos, excepto maquinaria y equipo	151	9	160
26	Fabricación de productos informáticos, electrónicos y ópticos	6	44	50
27	Fabricación de material y equipo eléctrico	59	94	153
28	Fabricación de maquinaria y equipo n.c.o.p.	24	7	31
29	Fabricación de vehículos de motor, remolques y semirremolques	282	77	359

3.5. Contratos realizados a trabajadores extranjeros por actividad económica

Actividad Económica		Hombres	Mujeres	Total
30	Fabricación de otro material de transporte	1	0	1
31	Fabricación de muebles	35	10	45
32	Otras industrias manufactureras	6	5	11
33	Reparación e instalación de maquinaria y equipo	31	1	32
35	Suministro de energía eléctrica, gas, vapor y aire acondicionado	1	0	1
38	Recogida, tratamiento y eliminación de residuos; valorización	27	4	31
41	Construcción de edificios	346	4	350
42	Ingeniería civil	14	0	14
43	Actividades de construcción especializada	317	11	328
45	Venta y reparación de vehículos de motor y motocicletas	44	4	48
46	Comercio al por mayor e intermediarios del comercio, excepto de vehículos de motor y motocicletas	297	285	582
47	Comercio al por menor, excepto de vehículos de motor y motocicletas	168	216	384
49	Transporte terrestre y por tubería	405	22	427
51	Transporte aéreo	0	1	1
52	Almacenamiento y actividades anexas al transporte	302	36	338
53	Actividades postales y de correos	9	0	9
55	Servicios de alojamiento	125	241	366
56	Servicios de comidas y bebidas	682	1.201	1.883
58	Edición	11	59	70
59	Actividades cinematográficas, de vídeo y de programas de televisión, grabación de sonido y edición musical	53	1	54
60	Actividades de programación y emisión de radio y televisión	0	1	1
61	Telecomunicaciones	7	2	9
62	Programación, consultoría y otras actividades relacionadas con la informática	3	1	4
63	Servicios de información	5	2	7
64	Servicios financieros, excepto seguros y fondos de pensiones	1	3	4
65	Seguros, reaseguros y fondos de pensiones, excepto Seguridad Social obligatoria	0	2	2
66	Actividades auxiliares a los servicios financieros y a los seguros	1	2	3
68	Actividades inmobiliarias	3	9	12
69	Actividades jurídicas y de contabilidad	3	15	18
70	Actividades de las sedes centrales; actividades de consultoría de gestión empresarial	0	2	2
71	Servicios técnicos de arquitectura e ingeniería; ensayos y análisis técnicos	18	10	28
72	Investigación y desarrollo	3	0	3
73	Publicidad y estudios de mercado	18	9	27
74	Otras actividades profesionales, científicas y técnicas	21	25	46
75	Actividades veterinarias	0	3	3
77	Actividades de alquiler	12	0	12
78	Actividades relacionadas con el empleo	115	65	180
79	Actividades de agencias de viajes, operadores turísticos, servicios de reservas y actividades relacionadas con los mismos	6	7	13
80	Actividades de seguridad e investigación	11	5	16
81	Servicios a edificios y actividades de jardinería	238	398	636
82	Actividades administrativas de oficina y otras actividades	86	63	149

3.5. Contratos realizados a trabajadores extranjeros por actividad económica

Actividad Económica		Hombres	Mujeres	Total
	auxiliares a las empresas			
84	Administración Pública y defensa; Seguridad Social obligatoria	15	18	33
85	Educación	110	173	283
86	Actividades sanitarias	7	35	42
87	Asistencia en establecimientos residenciales	13	224	237
88	Actividades de servicios sociales sin alojamiento	9	51	60
90	Actividades de creación, artísticas y espectáculos	125	22	147
91	Actividades de bibliotecas, archivos, museos y otras actividades culturales	0	3	3
92	Actividades de juegos de azar y apuestas	1	12	13
93	Actividades deportivas, recreativas y de entretenimiento	94	36	130
94	Actividades asociativas	9	18	27
95	Reparación de ordenadores, efectos personales y artículos de uso doméstico	7	13	20
96	Otros servicios personales	85	270	355
97	Actividades de los hogares como empleadores de personal doméstico	14	419	433
99	Actividades de organizaciones y organismos extraterritoriales	0	1	1
	Total	9.445	5.986	15.431