



**INFORME MENSUAL  
DE PARO REGISTRADO Y CONTRATOS  
INSTITUTO ARAGONÉS DE EMPLEO**



**ARAGÓN  
OCTUBRE  
2017**

## ÍNDICE

**1. Paro registrado**

1.1.	Evolución del paro registrado según ámbito territorial	4
1.2.	Evolución mensual del paro registrado	4
1.3.	Paro registrado por género	4
1.4.	Evolución mensual por género	5
1.5.	Evolución mensual por grupo de edad	5
1.6.	Paro registrado por grupo de edad, provincia y género	6
1.7.	Paro registrado por género y grupo de edad	6
1.8.	Porcentaje que supone cada segmento de edad respecto al total de cada género	7
1.9.	Paro registrado por nivel académico, provincia y género	7
1.10.	Porcentaje que representa cada nivel académico respecto al total de cada género	8
1.11.	Paro registrado por nivel académico y grupo de edad. Hombres	8
1.12.	Paro registrado por nivel académico y grupo de edad. Mujeres	9
1.13.	Trabajadores parados de larga duración por grupo de edad	9
1.14.	Duración media de la demanda en desempleo según grupo de edad y género	9
1.15.	Duración media de la demanda en desempleo según nivel académico y género	10
1.16.	Ámbito de búsqueda de empleo en el que el demandante está dispuesto a trabajar	10
1.17.	Parados con Formación Profesional por Área de Conocimiento	11
1.18.	Parados con titulaciones universitarias por Área de Conocimiento	13
1.19.	Actividad económica de la última empresa en la que los trabajadores han prestado sus servicios	15
1.20.	Trabajadores sin empleo anterior según género y grupo de edad	17
1.21.	Trabajadores con una discapacidad igual o superior al 33%	17
1.22.	Trabajadores extranjeros según género y grupo de edad	17
1.23.	Porcentaje de trabajadores extranjeros en los trabajadores parados	18

**2. Contratación**

<b>2.1.</b>	Total contratos según ámbito territorial	19
<b>2.2.</b>	Evolución mensual de la contratación	19
<b>2.3.</b>	Contratos por modalidad y provincia	20
<b>2.4.</b>	Contratos por modalidad. Evolución mensual	20
<b>2.5.</b>	Evolución mensual de los contratos por género	22
<b>2.6.</b>	Evolución mensual de los contratos por tramo de edad	22
<b>2.7.</b>	Contratos por grupo de edad	23
<b>2.8.</b>	Contratos por género y grupo de edad	23
<b>2.9.</b>	Contratos por género y provincia	24
<b>2.10.</b>	Contratos indefinidos totales por género y grupo de edad	24
<b>2.11.</b>	Contratos por nivel académico, género, contratos indefinidos y duración media en días	24
<b>2.12.</b>	Contratos iniciales por sector de actividad económica	25
<b>2.13.</b>	Contratos totales por actividad económica y género	26
<b>2.14.</b>	Contratos realizados por las empresas de trabajo temporal según provincia	28
<b>2.15.</b>	Contratos realizados por tipo de jornada, tipo de contrato, grupo de edad y género	28
<b>2.16.</b>	Ocupaciones más contratadas (con 100 y más contratos) por género	28
<b>2.17.</b>	Ocupaciones más contratadas con contrato indefinido por grupo ocupacional	31

**3. Contratación de trabajadores extranjeros**

<b>3.1.</b>	Contratos realizados a trabajadores extranjeros por nacionalidad y provincia	33
<b>3.2.</b>	Contratos realizados a trabajadores extranjeros por nacionalidad y género	33
<b>3.3.</b>	Contratos realizados a trabajadores extranjeros por género y grupo de edad	34
<b>3.4.</b>	Ocupaciones más contratadas (con 30 y más trabajadores extranjeros) por género	35
<b>3.5.</b>	Contratos realizados a trabajadores extranjeros por actividad económica	36

# 1. Paro Registrado

**1.1. Evolución del paro registrado según ámbito territorial**

	Octubre 2017	Variación mes anterior		Variación año anterior	
		Total	%	Total	%
Huesca	9.780	385	4,10%	-1.232	-11,19%
Teruel	6.446	515	8,68%	-896	-12,20%
Zaragoza	55.373	1.461	2,71%	-7.328	-11,69%
<b>Aragón</b>	<b>71.599</b>	<b>2.361</b>	<b>3,41%</b>	<b>-9.456</b>	<b>-11,67%</b>
<b>España</b>	<b>3.467.026</b>	<b>56.844</b>	<b>1,67%</b>	<b>-297.956</b>	<b>-7,91%</b>

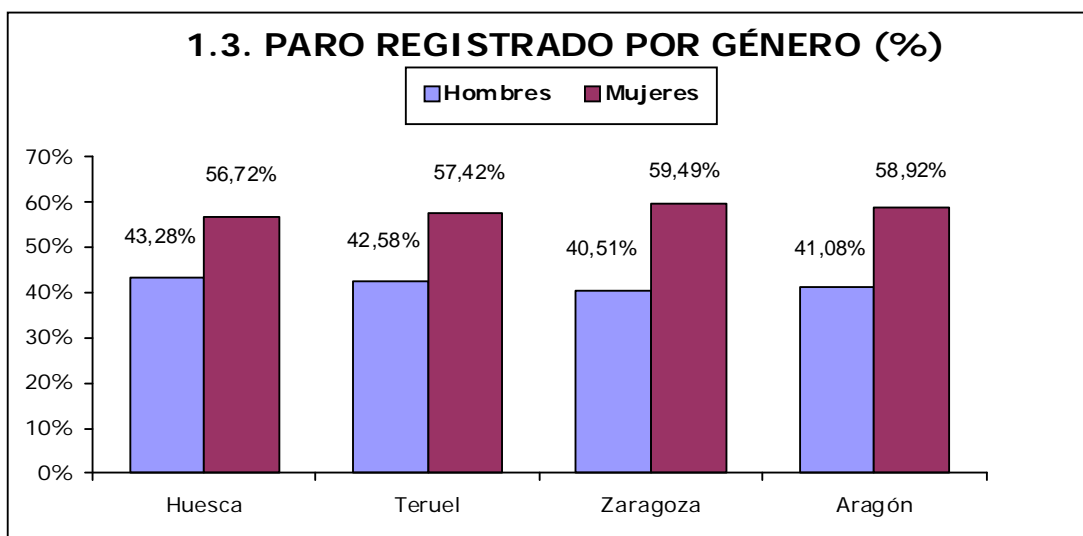
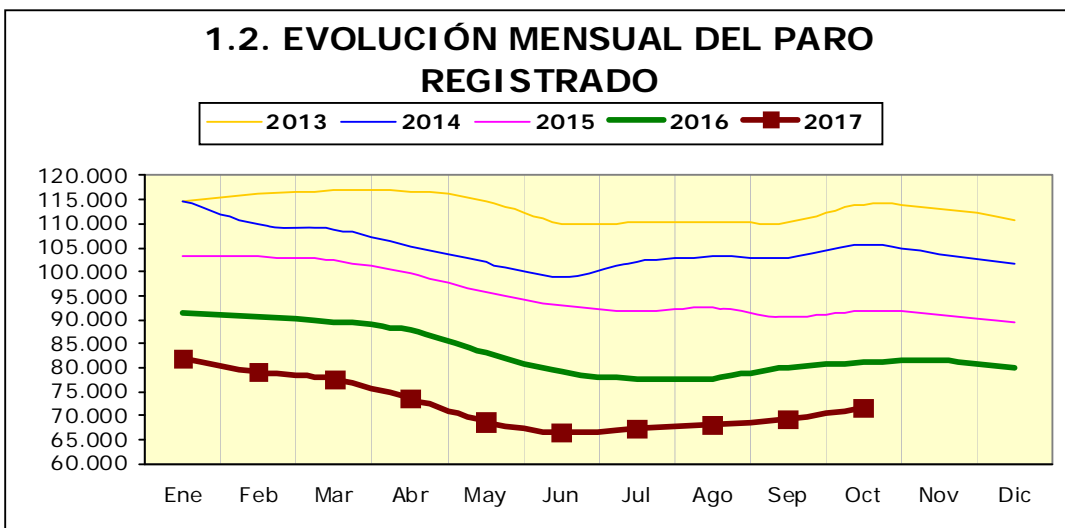

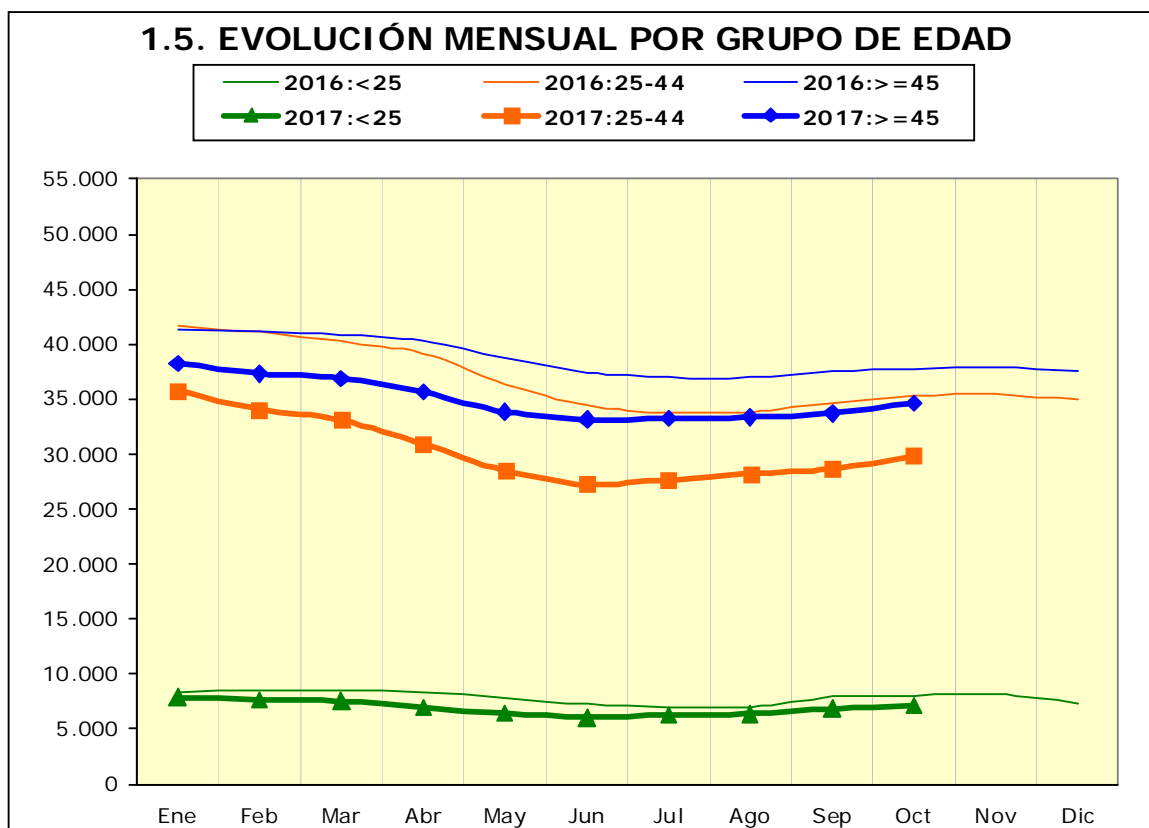
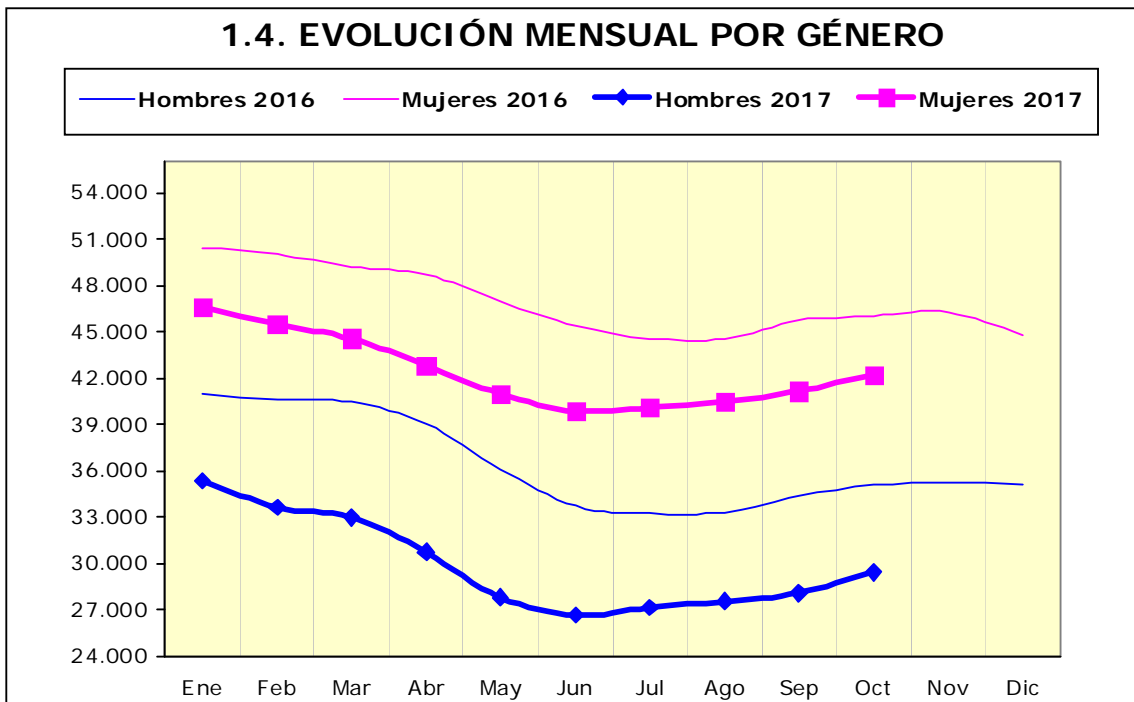

**1.6. Paro registrado por grupo de edad, provincia y género**

Edad	Huesca		Teruel		Zaragoza		Aragón	
	H	M	H	M	H	M	H	M
<20	171	131	84	83	883	681	1.138	895
20-24	368	402	266	270	1.808	1.964	2.442	2.636
25-29	421	574	234	401	1.943	2.748	2.598	3.723
30-34	395	662	236	399	1.885	3.232	2.516	4.293
35-39	441	755	285	468	2.212	3.926	2.938	5.149
40-44	477	754	300	437	2.500	4.179	3.277	5.370
45-49	485	664	300	475	2.835	4.128	3.620	5.267
50-54	531	543	389	414	2.912	4.020	3.832	4.977
55-59	537	587	401	444	3.251	4.423	4.189	5.454
>=60	407	475	250	310	2.205	3.638	2.862	4.423
<b>Total</b>	<b>4.233</b>	<b>5.547</b>	<b>2.745</b>	<b>3.701</b>	<b>22.434</b>	<b>32.939</b>	<b>29.412</b>	<b>42.187</b>

**1.7. PARO REGISTRADO POR GÉNERO Y GRUPO DE EDAD**

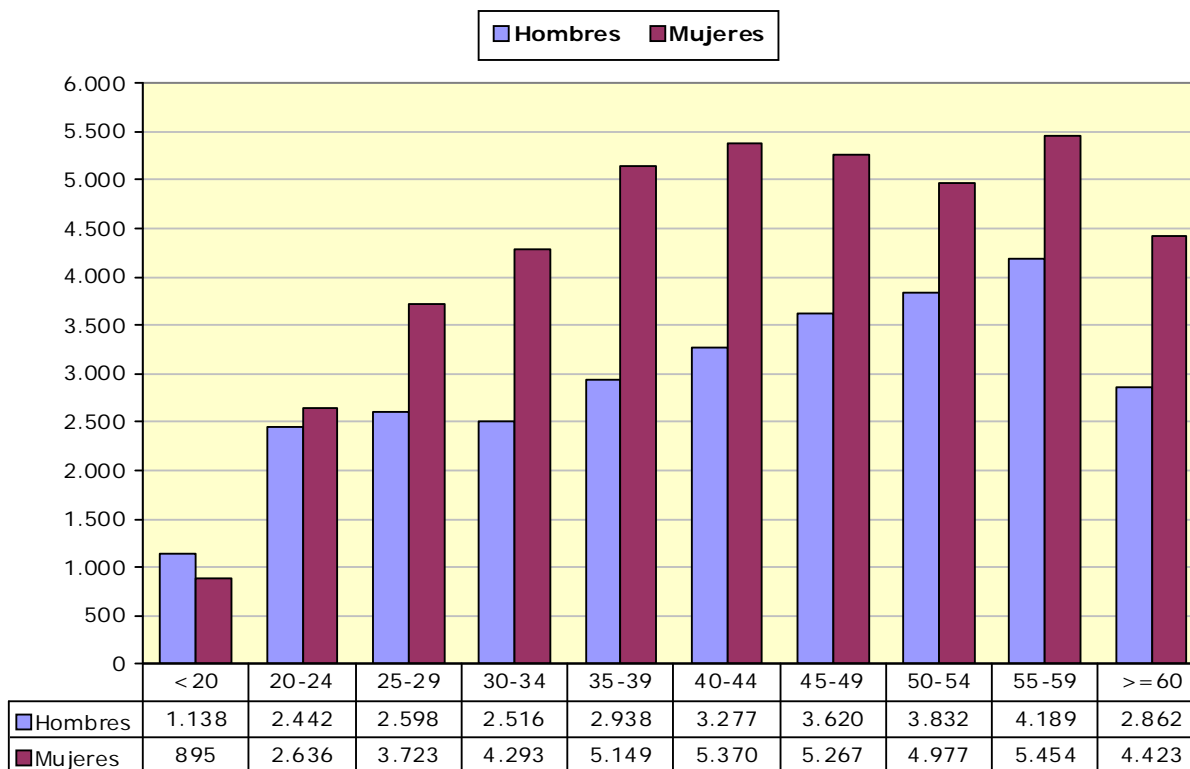

**1.8. PORCENTAJE QUE SUPONE CADA SEGMENTO DE EDAD RESPECTO AL TOTAL DE CADA GÉNERO**

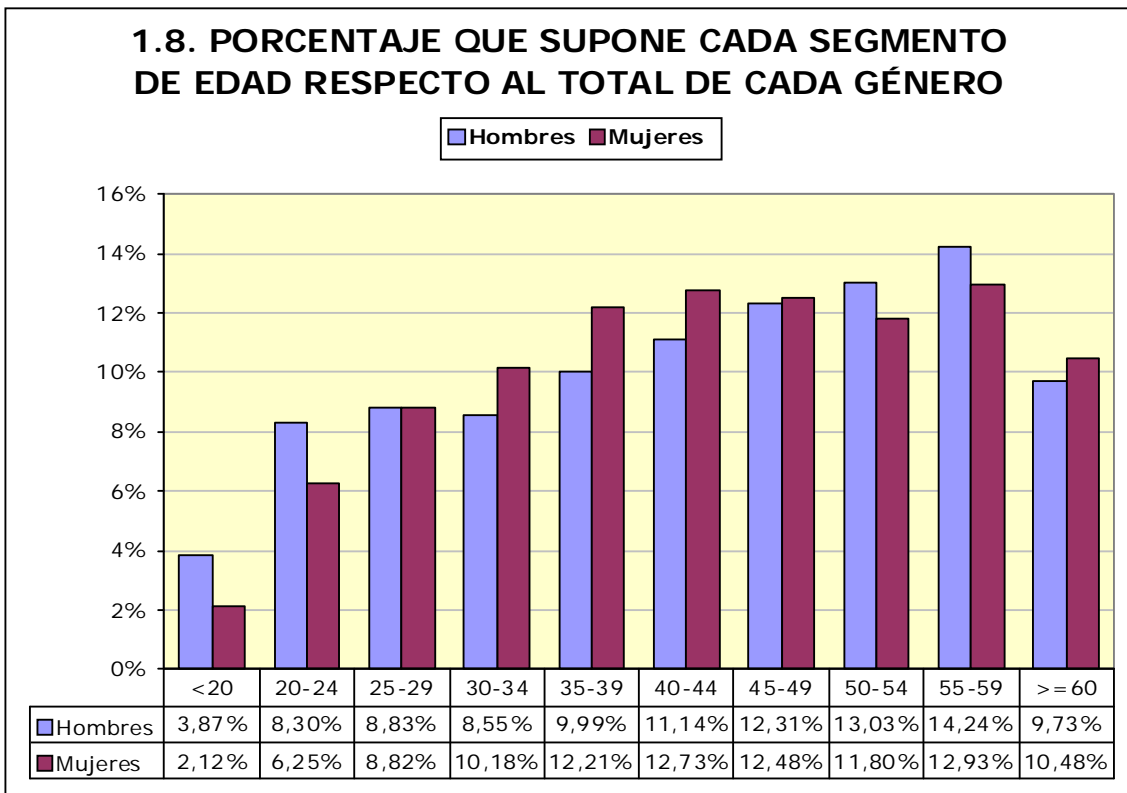

**1.9. Paro registrado por nivel académico, provincia y género**

Nivel Académico	Huesca		Teruel		Zaragoza		Aragón	
	H	M	H	M	H	M	H	M
Educación Primaria o inferior	1.187	1.467	906	1.034	4.450	5.689	6.543	8.190
Primera Etapa de Educ. Secundaria	1.965	2.100	1.221	1.438	11.933	15.741	15.119	19.279
<b>Segunda Etapa de Educ. Secundaria:</b>								
- Bachillerato	338	438	145	215	1.912	2.745	2.395	3.398
- Enseñanza media de formación profesional	251	476	173	374	1.427	2.743	1.851	3.593
<b>Enseñanza Superior:</b>								
- De formación profesional	202	359	130	241	1.133	2.087	1.465	2.687
- Universitaria	290	707	170	399	1.579	3.934	2.039	5.040
<b>Total</b>	<b>4.233</b>	<b>5.547</b>	<b>2.745</b>	<b>3.701</b>	<b>22.434</b>	<b>32.939</b>	<b>29.412</b>	<b>42.187</b>

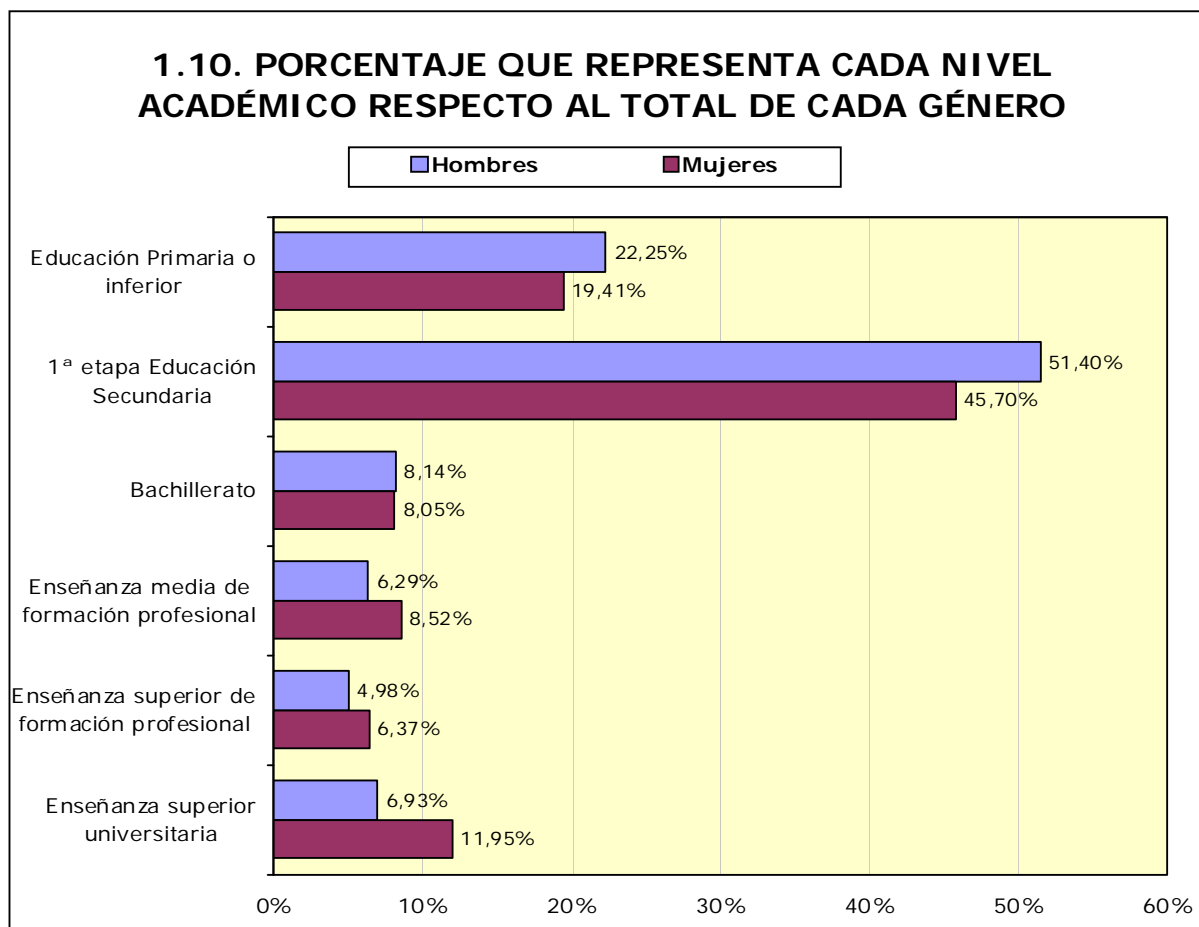

### 1.11. Paro registrado por nivel académico y grupo de edad. Hombres

Nivel Académico	< 25 años		25 – 44 años		≥45 años	
	T	%	T	%	T	%
<b>Educación Primaria o inferior</b>	522	14,58%	2.505	22,11%	3.516	24,24%
<b>Primera Etapa de Educ. Secundaria</b>	2.056	57,43%	5.355	47,27%	7.708	53,15%
<b>Segunda Etapa de Educ. Secundaria:</b>						
- Bachillerato	288	8,04%	718	6,34%	1.389	9,58%
- Enseñanza media de formación profesional	388	10,84%	866	7,64%	597	4,12%
<b>Enseñanza Superior:</b>						
- De formación profesional	204	5,70%	793	7,00%	468	3,23%
- Universitaria	122	3,41%	1.092	9,64%	825	5,69%
<b>Total</b>	<b>3.580</b>	<b>100,00%</b>	<b>11.329</b>	<b>100,00%</b>	<b>14.503</b>	<b>100,00%</b>



1.12. Paro registrado por nivel académico y grupo de edad. Mujeres						
Nivel Académico	< 25 años		25 – 44 años		≥ 45 años	
	T	%	T	%	T	%
Educación Primaria o inferior	491	13,91%	4.009	21,63%	3.690	18,34%
Primera Etapa de Educ. Secundaria	1.862	52,73%	6.906	37,26%	10.511	52,24%
Segunda Etapa de Educ. Secundaria:						
- Bachillerato	286	8,10%	1.283	6,92%	1.829	9,09%
- Enseñanza media de formación profesional	348	9,86%	1.642	8,86%	1.603	7,97%
Enseñanza Superior:						
- De formación profesional	215	6,09%	1.609	8,68%	863	4,29%
- Universitaria	329	9,32%	3.086	16,65%	1.625	8,08%
<b>Total</b>	<b>3.531</b>	<b>100,00%</b>	<b>18.535</b>	<b>100,00%</b>	<b>20.121</b>	<b>100,00%</b>

### 1.13. Trabajadores parados de larga duración\* por grupo de edad

Edad	N	% variación mes anterior
<25 años	711	-1,52%
25-44 años	7.493	-2,23%
>=45 años	17.867	-1,15%
<b>Total</b>	<b>26.071</b>	<b>-1,47%</b>

\*Más de 12 meses como desempleado.

### 1.14. Duración media de la demanda en desempleo según grupo de edad y género (días)

Edad	Hombres	Mujeres	Total
<20	109	119	113
20-24	128	170	150
25-29	183	231	211
30-34	255	355	318
35-39	297	425	378
40-44	366	494	445
45-49	489	607	559
50-54	637	747	699
55-59	928	1.066	1.006
>=60	1.133	1.443	1.321
<b>Total</b>	<b>509</b>	<b>637</b>	<b>585</b>

**1.15. Duración media de la demanda en desempleo según nivel académico y género (días)**

Nivel Académico	Hombres	Mujeres	Total
Educación Primaria o inferior	448	599	532
Primera Etapa de Educ. Secundaria	556	742	660
Segunda Etapa de Educ. Secundaria:			
- Bachillerato	621	647	637
- Enseñanza media de formación profesional	374	541	484
Enseñanza Superior:			
- De formación profesional	367	450	420
- Universitaria	442	463	457
<b>Total</b>	<b>509</b>	<b>637</b>	<b>585</b>

**1.16. Ámbito de búsqueda de empleo en el que el demandante está dispuesto a trabajar**

	T	%
Municipio, comarca o restringido*	50.892	71,08%
Provincia	14.285	19,95%
Aragón	3.774	5,27%
España	1.707	2,38%
Extranjero	941	1,31%
<b>Total</b>	<b>71.599</b>	<b>100,00%</b>

\*El ámbito restringido se refiere a un territorio muy concreto y definido, formado por varios municipios que no es preciso que sean colindantes y/o varias provincias.

1.17.1. Parados con Formación Profesional de Grado Medio por Área de Conocimiento<sup>(1)</sup>.

Área de Conocimiento		Hombres	Mujeres	Total	Duración media en desempleo (días)
345	Administración y gestión de empresas	295	1.996	2.291	593
723	Enfermería y atención a enfermos	92	970	1.062	331
815	Peluquería y servicios de belleza	15	399	414	481
520	Mecánica, electrónica y otra formación técnica	300	10	310	414
525	Vehículos de motor, barcos y aeronaves	224	5	229	263
811	Hostelería	65	136	201	477
761	Cuidado de niños y servicios para jóvenes	2	192	194	626
523	Electrónica y automática	186	7	193	439
521	Maquinaria y metalurgia	163	4	167	448
341	Ventas al por mayor y al por menor	32	94	126	472
213	Técnicas audiovisuales y medios de comunicación	58	64	122	342
727	Farmacia	14	108	122	282
481	Ciencias de la computación	95	15	110	127
621	Producción agrícola y explotación ganadera	49	52	101	372
522	Electricidad y energía	90	3	93	312
623	Silvicultura	52	26	78	227
582	Construcción e ingeniería civil	49	25	74	601
524	Procesos químicos	22	46	68	656
813	Deportes	46	16	62	176
543	Industrias de otros materiales (madera, papel, plástico, vidrio, piedra, arcilla, materiales artificiales, etc.)	40	7	47	320
542	Industria textil, confección, del calzado y piel	0	44	44	583
212	Música y artes del espectáculo	17	21	38	430
541	Industria de la alimentación	12	22	34	369
814	Servicios domésticos	0	28	28	724
622	Horticultura	15	7	22	182
215	Artesanía	4	6	10	241
861	Protección de la propiedad y de las personas	2	0	2	60
624	Pesca	0	1	1	2.281

<sup>1</sup> A partir de julio 2015 y debido al elevado número actual de titulaciones académicas, la información sobre el número de parados por titulación se agrupa por Área de Conocimiento. Una persona tiene la posibilidad de anotar en su demanda hasta 4 titulaciones que pueden ser incluso de la misma Área de Conocimiento.

1.17.2. Parados con Formación Profesional de Grado Superior por Área de Conocimiento<sup>(2)</sup>.

	Área de Conocimiento	Hombres	Mujeres	Total	Duración media en desempleo (días)
345	Administración y gestión de empresas	192	1.141	1.333	523
481	Ciencias de la computación	174	228	402	467
213	Técnicas audiovisuales y medios de comunicación	134	186	320	333
143	Formación de docentes de enseñanza infantil	8	275	283	259
523	Electrónica y automática	230	23	253	484
725	Tecnología de diagnóstico y tratamiento médico	32	221	253	276
522	Electricidad y energía	127	7	134	453
521	Maquinaria y metalurgia	98	28	126	579
582	Construcción e ingeniería civil	51	70	121	564
724	Estudios dentales	25	93	118	270
342	Marketing y publicidad	32	83	115	257
811	Hostelería	39	73	112	229
525	Vehículos de motor, barcos y aeronaves	102	3	105	322
346	Secretariado y trabajo administrativo	7	95	102	594
524	Procesos químicos	29	65	94	304
214	Diseño	20	72	92	566
762	Trabajo social y orientación	6	76	82	300
852	Entornos naturales y vida salvaje	42	34	76	160
815	Peluquería y servicios de belleza	4	71	75	345
813	Deportes	51	20	71	128
341	Ventas al por mayor y al por menor	15	49	64	330
812	Viajes, turismo y ocio	12	51	63	530
726	Terapia y rehabilitación	6	56	62	332
322	Biblioteconomía, documentación y archivos	12	44	56	225
720	Salud	11	35	46	178
520	Mecánica, electrónica y otra formación técnica	31	3	34	359
621	Producción agrícola y explotación ganadera	18	16	34	193
542	Industria textil, confección, del calzado y piel	2	31	33	476
862	Salud y seguridad en el trabajo	13	14	27	303
581	Arquitectura y urbanismo	14	12	26	585
211	Bellas Artes	6	16	22	609
215	Artesanía	2	17	19	442
223	Lenguas y dialectos españoles	1	14	15	242
721	Medicina	2	13	15	104
543	Industrias de otros materiales (madera, papel, plástico, vidrio, piedra, arcilla, materiales artificiales, etc.)	9	5	14	191
541	Industria de la alimentación	2	10	12	162

<sup>2</sup> A partir de julio 2015 y debido al elevado número actual de titulaciones académicas, la información sobre el número de parados por titulación se agrupa por Área de Conocimiento. Una persona tiene la posibilidad de anotar en su demanda hasta 4 titulaciones que pueden ser incluso de la misma Área de Conocimiento.

1.17.2. Parados con Formación Profesional de Grado Superior por Área de Conocimiento<sup>(2)</sup>.

Área de Conocimiento		Hombres	Mujeres	Total	Duración media en desempleo (días)
312	Sociología, antropología y geografía social y cultural	0	3	3	86
851	Control y tecnología medioambiental	0	1	1	8
863	Enseñanza militar	1	0	1	462

1.18. Parados con titulaciones universitarias por Área de Conocimiento<sup>(3)</sup>.

Área de Conocimiento		Hombres	Mujeres	Total	Duración media en desempleo (días)
345	Administración y gestión de empresas	227	643	870	461
380	Derecho	153	376	529	606
340	Enseñanza comercial y administración	112	279	391	537
143	Formación de docentes de enseñanza infantil	28	342	370	536
144	Formación de docentes de enseñanza primaria	55	315	370	598
762	Trabajo social y orientación	30	306	336	363
723	Enfermería y atención a enfermos	33	242	275	163
225	Historia y arqueología	117	154	271	646
311	Psicología	25	241	266	312
211	Bellas Artes	52	207	259	462
812	Viajes, turismo y ocio	35	191	226	537
140	Formación de personal docente y ciencias de la educación	67	147	214	196
581	Arquitectura y urbanismo	95	113	208	367
314	Economía	60	126	186	647
442	Química	40	123	163	415
421	Biología y bioquímica	47	111	158	413
726	Terapia y rehabilitación	43	113	156	164
222	Lenguas extranjeras	22	120	142	606
641	Veterinaria	38	101	139	401
312	Sociología, antropología y geografía social y cultural	44	87	131	435
520	Mecánica, electrónica y otra formación técnica	81	40	121	354
521	Maquinaria y metalurgia	85	31	116	475
524	Procesos químicos	32	81	113	615
721	Medicina	28	83	111	283
146	Formación de docentes de formación profesional	27	79	106	254

<sup>3</sup> A partir de julio 2015 y debido al elevado número actual de titulaciones académicas, la información sobre el número de parados por titulación se agrupa por Área de Conocimiento. Una persona tiene la posibilidad de anotar en su demanda hasta 4 titulaciones que pueden ser incluso de la misma Área de Conocimiento.

1.18. Parados con titulaciones universitarias por Área de Conocimiento<sup>(3)</sup>.

	Área de Conocimiento	Hombres	Mujeres	Total	Duración media en desempleo (días)
523	Electrónica y automática	67	32	99	473
223	Lenguas y dialectos españoles	15	83	98	578
541	Industria de la alimentación	23	62	85	215
522	Electricidad y energía	63	20	83	384
321	Periodismo	25	51	76	252
443	Geología y meteorología	19	54	73	363
582	Construcción e ingeniería civil	39	26	65	412
342	Marketing y publicidad	18	46	64	248
481	Ciencias de la computación	40	23	63	318
226	Filosofía y ética	22	39	61	769
213	Técnicas audiovisuales y medios de comunicación	16	43	59	300
621	Producción agrícola y explotación ganadera	30	27	57	186
322	Biblioteconomía, documentación y archivos	10	46	56	600
142	Ciencias de la educación	3	46	49	218
422	Ciencias del medio ambiente	16	28	44	225
727	Farmacia	6	32	38	258
813	Deportes	27	10	37	96
623	Silvicultura	14	21	35	206
313	Ciencias políticas	9	25	34	224
214	Diseño	3	27	30	755
212	Música y artes del espectáculo	10	19	29	345
441	Física	18	9	27	577
462	Estadística	7	18	25	626
461	Matemáticas	9	14	23	895
862	Salud y seguridad en el trabajo	9	13	22	295
220	Humanidades	5	16	21	161
622	Horticultura	8	13	21	378
725	Tecnología de diagnóstico y tratamiento médico	8	8	16	141
344	Contabilidad y gestión de impuestos	3	12	15	370
343	Finanzas, banca y seguros	6	6	12	234
221	Religión	4	2	6	505
544	Minería y extracción	2	4	6	268
341	Ventas al por mayor y al por menor	3	2	5	683
542	Industria textil, confección, del calzado y piel	0	5	5	118
852	Entornos naturales y vida salvaje	2	3	5	275
145	Formación de docentes de enseñanza de temas especiales	1	3	4	24
724	Estudios dentales	1	3	4	178
851	Control y tecnología medioambiental	3	1	4	119

1.18. Parados con titulaciones universitarias por Área de Conocimiento<sup>(3)</sup>.

Área de Conocimiento		Hombres	Mujeres	Total	Duración media en desempleo (días)
863	Enseñanza militar	4	0	4	724
525	Vehículos de motor, barcos y aeronaves	3	0	3	91
215	Artesanía	1	1	2	189
440	Ciencias físicas, químicas, geológicas	0	2	2	308
840	Servicios de transporte	1	1	2	670
100	Educación	0	1	1	392
460	Matemáticas y estadística	1	0	1	161
640	Salud y cuidados de animales	0	1	1	28
760	Servicios sociales	0	1	1	41
850	Protección del medio ambiente	0	1	1	69
880	Calidad	0	1	1	49

## 1.19. Actividad económica de la última empresa en la que los trabajadores han prestado sus servicios

Actividad económica		Hombres	Mujeres	Total
01	Agricultura, ganadería, caza y servicios relacionados con las mismas	3.340	1.434	4.774
02	Silvicultura y explotación forestal	112	57	169
03	Pesca y acuicultura	12	7	19
05	Extracción de antracita, hulla y lignito	71	6	77
06	Extracción de crudo de petróleo y gas natural	1	0	1
07	Extracción de minerales metálicos	7	0	7
08	Otras industrias extractivas	38	11	49
09	Actividades de apoyo a las industrias extractivas	3	1	4
10	Industria de la alimentación	527	851	1.378
11	Fabricación de bebidas	70	69	139
12	Industria del tabaco	1	2	3
13	Industria textil	66	239	305
14	Confección de prendas de vestir	37	411	448
15	Industria del cuero y del calzado	93	209	302
16	Industria de la madera y del corcho, excepto muebles; cestería y espartería	147	41	188
17	Industria del papel	45	32	77
18	Artes gráficas y reproducción de soportes grabados	89	96	185
19	Coquerías y refino de petróleo	2	3	5
20	Industria química	115	128	243
21	Fabricación de productos farmacéuticos	21	29	50
22	Fabricación de productos de caucho y plásticos	152	164	316
23	Fabricación de otros productos minerales no metálicos	184	56	240
24	Metalurgia; fabricación de productos de hierro, acero y ferroaleaciones	151	71	222
25	Fabricación de productos metálicos, excepto maquinaria y equipo	480	203	683
26	Fabricación de productos informáticos, electrónicos y ópticos	27	64	91
27	Fabricación de material y equipo eléctrico	198	194	392
28	Fabricación de maquinaria y equipo n.c.o.p.	217	104	321

**1.19. Actividad económica de la última empresa en la que los trabajadores han prestado sus servicios**

	Actividad económica	Hombres	Mujeres	Total
29	Fabricación de vehículos de motor, remolques y semirremolques	336	312	648
30	Fabricación de otro material de transporte	10	6	16
31	Fabricación de muebles	228	113	341
32	Otras industrias manufactureras	93	111	204
33	Reparación e instalación de maquinaria y equipo	131	29	160
35	Suministro de energía eléctrica, gas, vapor y aire acondicionado	31	5	36
36	Captación, depuración y distribución de agua	101	19	120
37	Recogida y tratamiento de aguas residuales	4	5	9
38	Recogida, tratamiento y eliminación de residuos; valorización	252	124	376
39	Actividades de descontaminación y otros servicios de gestión de residuos	3	0	3
41	Construcción de edificios	1.890	261	2.151
42	Ingeniería civil	181	39	220
43	Actividades de construcción especializada	2.100	413	2.513
45	Venta y reparación de vehículos de motor y motocicletas	379	113	492
46	Comercio al por mayor e intermediarios del comercio, excepto de vehículos de motor y motocicletas	1.104	1.694	2.798
47	Comercio al por menor, excepto de vehículos de motor y motocicletas	1.407	5.108	6.515
49	Transporte terrestre y por tubería	823	228	1.051
50	Transporte marítimo y por vías navegables interiores	4	9	13
51	Transporte aéreo	7	8	15
52	Almacenamiento y actividades anexas al transporte	276	180	456
53	Actividades postales y de correos	123	177	300
55	Servicios de alojamiento	357	925	1.282
56	Servicios de comidas y bebidas	1.776	4.470	6.246
58	Edición	39	52	91
59	Actividades cinematográficas, de vídeo y de programas de televisión, grabación de sonido y edición musical	57	80	137
60	Actividades de programación y emisión de radio y televisión	14	10	24
61	Telecomunicaciones	75	82	157
62	Programación, consultoría y otras actividades relacionadas con la informática	127	140	267
63	Servicios de información	37	43	80
64	Servicios financieros, excepto seguros y fondos de pensiones	177	119	296
65	Seguros, reaseguros y fondos de pensiones, excepto Seguridad Social obligatoria	25	35	60
66	Actividades auxiliares a los servicios financieros y a los seguros	26	97	123
68	Actividades inmobiliarias	89	175	264
69	Actividades jurídicas y de contabilidad	74	314	388
70	Actividades de las sedes centrales; actividades de consultoría de gestión empresarial	46	115	161
71	Servicios técnicos de arquitectura e ingeniería; ensayos y análisis técnicos	180	170	350
72	Investigación y desarrollo	32	61	93
73	Publicidad y estudios de mercado	151	294	445
74	Otras actividades profesionales, científicas y técnicas	323	861	1.184
75	Actividades veterinarias	4	32	36
77	Actividades de alquiler	139	95	234



**1.19. Actividad económica de la última empresa en la que los trabajadores han prestado sus servicios**

Actividad económica		Hombres	Mujeres	Total
78	Actividades relacionadas con el empleo	2.598	2.694	5.292
79	Actividades de agencias de viajes, operadores turísticos, servicios de reservas y actividades relacionadas con los mismos	32	92	124
80	Actividades de seguridad e investigación	177	96	273
81	Servicios a edificios y actividades de jardinería	861	2.915	3.776
82	Actividades administrativas de oficina y otras actividades auxiliares a las empresas	558	808	1.366
84	Administración Pública y defensa; Seguridad Social obligatoria	1.312	1.523	2.835
85	Educación	483	1.193	1.676
86	Actividades sanitarias	150	792	942
87	Asistencia en establecimientos residenciales	185	1.435	1.620
88	Actividades de servicios sociales sin alojamiento	185	755	940
90	Actividades de creación, artísticas y espectáculos	182	138	320
91	Actividades de bibliotecas, archivos, museos y otras actividades culturales	16	52	68
92	Actividades de juegos de azar y apuestas	54	141	195
93	Actividades deportivas, recreativas y de entretenimiento	328	336	664
94	Actividades asociativas	177	414	591
95	Reparación de ordenadores, efectos personales y artículos de uso doméstico	38	34	72
96	Otros servicios personales	224	1.043	1.267
97	Actividades de los hogares como empleadores de personal doméstico	220	1.566	1.786
98	Actividades de los hogares como productores de bienes y servicios para uso propio	1	8	9
99	Actividades de organizaciones y organismos extraterritoriales	10	12	22
00	Sin empleo anterior	2.184	4.534	6.718
	<b>Total</b>	<b>29.412</b>	<b>42.187</b>	<b>71.599</b>

**1.20. Trabajadores sin empleo anterior según género y grupo de edad**

	< 25 años	25 - 44 años	>= 45 años	Total
Hombres	1.377	474	333	2.184
Mujeres	1.418	1.711	1.405	4.534
Total	2.795	2.185	1.738	6.718

**1.21. Trabajadores con una discapacidad igual o superior al 33%**

	< 25 años	25 - 44 años	>= 45 años	Total
Hombres	113	607	763	1.483
Mujeres	77	448	827	1.352
Total	190	1.055	1.590	2.835

**1.22. Trabajadores extranjeros según género y grupo de edad (Porcentaje respecto al total de trabajadores parados por cada categoría)**

	<25 años		25-44 años		≥45 años		Total	
	T	%	T	%	T	%	T	%
<b>Hombres</b>	603	16,84%	3.072	27,12%	3.023	20,84%	<b>6.698</b>	<b>22,77%</b>
<b>Mujeres</b>	621	17,59%	5.224	28,18%	2.492	12,39%	<b>8.337</b>	<b>19,76%</b>
<b>Total</b>	<b>1.224</b>	<b>17,21%</b>	<b>8.296</b>	<b>27,78%</b>	<b>5.515</b>	<b>15,93%</b>	<b>15.035</b>	<b>21,00%</b>

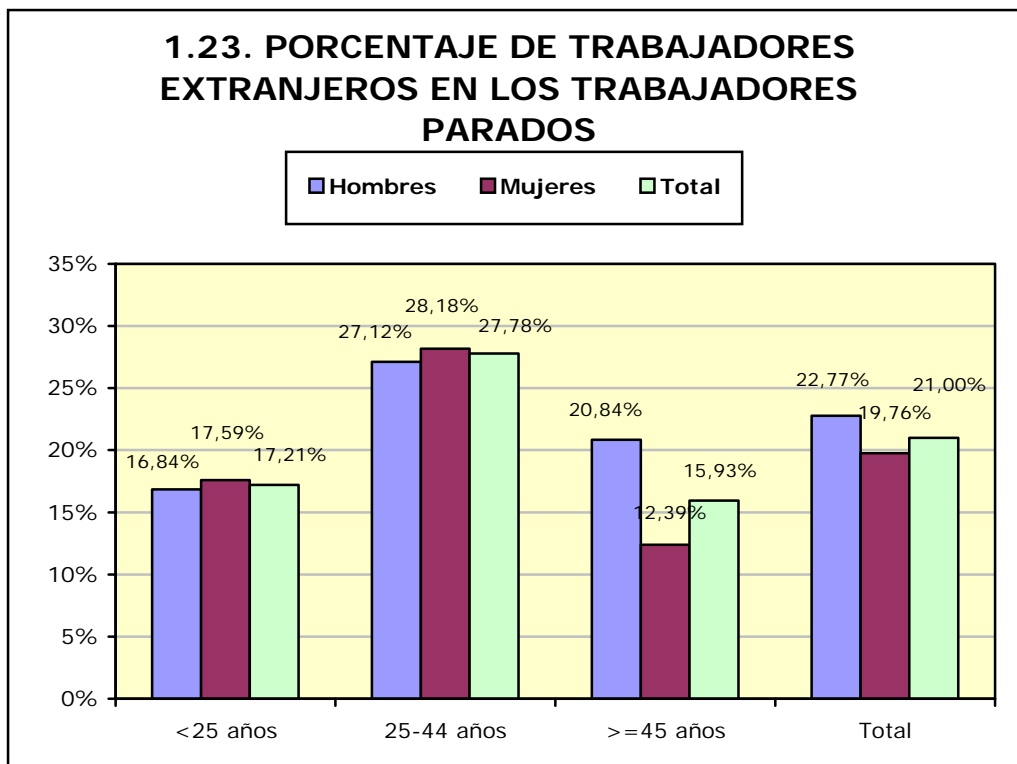

## 2. Contratación

**2.1. Total contratos según ámbito territorial \***

	Huesca	Teruel	Zaragoza	Aragón	España
<b>Mes</b>	<b>7.580</b>	<b>5.141</b>	<b>46.186</b>	<b>58.907</b>	<b>2.032.184</b>
<b>% Δ mes anterior</b>	-5,18%	-3,42%	-2,79%	-3,16%	1,95%
<b>% Δ año anterior</b>	12,01%	23,20%	13,90%	14,41%	8,83%
<b>Total año</b>	88.853	44.824	404.128	537.805	18.030.948

\* Incluye los contratos convertidos en indefinidos

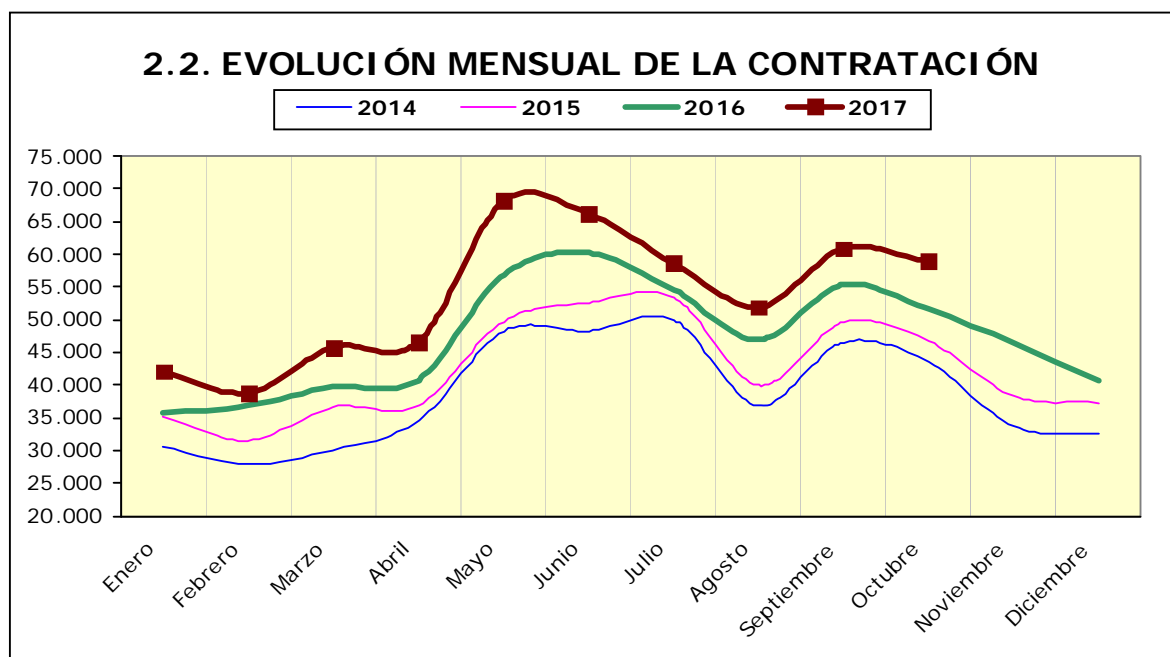

**2.3. Contratos por modalidad y provincia**

Modalidad	Datos MES por ámbito			
	Huesca	Teruel	Zaragoza	Aragón
Indefinido (bonif./no bonificados)	540	260	2.919	<b>3.719</b>
Indef. Personas con Discapacidad	5	3	17	<b>25</b>
Conversión en Indefinidos	291	177	1.290	<b>1.758</b>
<b>TOTAL INDEFINIDOS</b>	<b>836</b>	<b>440</b>	<b>4.226</b>	<b>5.502</b>
Obra o servicio	2.509	1.496	14.741	<b>18.746</b>
Eventual circunstancias de la producción	3.553	2.821	23.104	<b>29.478</b>
Interinidad	591	338	3.562	<b>4.491</b>
Temporal discapacitados	9	5	72	<b>86</b>
Sustitución jubilación anticipada	0	0	5	<b>5</b>
Jubilación parcial	18	7	120	<b>145</b>
Relevo	12	2	26	<b>40</b>
Prácticas	33	24	221	<b>278</b>
Formación	14	8	38	<b>60</b>
Otros contratos	5	0	71	<b>76</b>
<b>TOTAL TEMPORALES</b>	<b>6.744</b>	<b>4.701</b>	<b>41.960</b>	<b>53.405</b>
<b>TOTAL CONTRATOS</b>	<b>7.580</b>	<b>5.141</b>	<b>46.186</b>	<b>58.907</b>

**2.4. Contratos por modalidad. Evolución mensual. Aragón**

Modalidad	MES					
	1	2	3	4	5	6
Indefinido (bonif./no bonificados)	2.420	2.528	2.916	2.651	3.470	3.100
Indef. Personas con Discapacidad	24	21	29	33	36	45
Conversión en Indefinidos	1.594	1.582	2.259	1.804	1.915	2.079
<b>TOTAL INDEFINIDOS</b>	<b>4.038</b>	<b>4.131</b>	<b>5.204</b>	<b>4.488</b>	<b>5.421</b>	<b>5.224</b>
Obra o servicio	12.448	12.018	14.223	15.488	28.791	25.708
Eventual circunstancias de la producción	20.669	18.282	21.488	22.615	28.733	30.016
Interinidad	4.394	3.869	4.265	3.547	4.642	4.236
Temporal discapacitados	59	60	74	60	70	86
Sustitución jubilación anticipada	6	1	2	4	5	5
Jubilación parcial	149	171	151	125	145	125
Relevo	41	46	36	37	51	45

## 2.4. Contratos por modalidad. Evolución mensual. Aragón

Modalidad	MES					
	1	2	3	4	5	6
Prácticas	169	173	197	157	184	357
Formación	46	29	72	43	42	353
Otros contratos	46	36	75	29	39	49
<b>TOTAL TEMPORALES</b>	<b>38.027</b>	<b>34.685</b>	<b>40.583</b>	<b>42.105</b>	<b>62.702</b>	<b>60.980</b>
<b>TOTAL CONTRATOS</b>	<b>42.065</b>	<b>38.816</b>	<b>45.787</b>	<b>46.593</b>	<b>68.123</b>	<b>66.204</b>

## 2.4. Contratos por modalidad. Evolución mensual. Aragón (continuación)

Modalidad	MES					
	7	8	9	10	11	12
Indefinido (bonif./no bonificados)	2.570	2.019	3.758	3.719		
Indef. Discapacitados	20	14	32	25		
Conversión en Indefinidos	1.547	1.118	1.749	1.758		
<b>TOTAL INDEFINIDOS</b>	<b>4.137</b>	<b>3.151</b>	<b>5.539</b>	<b>5.502</b>		
Obra o servicio	20.733	19.386	21.325	18.746		
Eventual circunstancias de la producción	29.083	25.208	28.889	29.478		
Interinidad	3.871	3.674	4.284	4.491		
Temporal discapacitados	78	55	61	86		
Sustitución jubilación anticipada	5	3	10	5		
Jubilación parcial	151	149	171	145		
Relevo	53	35	66	40		
Prácticas	319	129	263	278		
Formación	47	29	152	60		
Otros contratos	94	91	69	76		
<b>TOTAL TEMPORALES</b>	<b>54.434</b>	<b>48.759</b>	<b>55.290</b>	<b>53.405</b>		
<b>TOTAL CONTRATOS</b>	<b>58.571</b>	<b>51.910</b>	<b>60.829</b>	<b>58.907</b>		

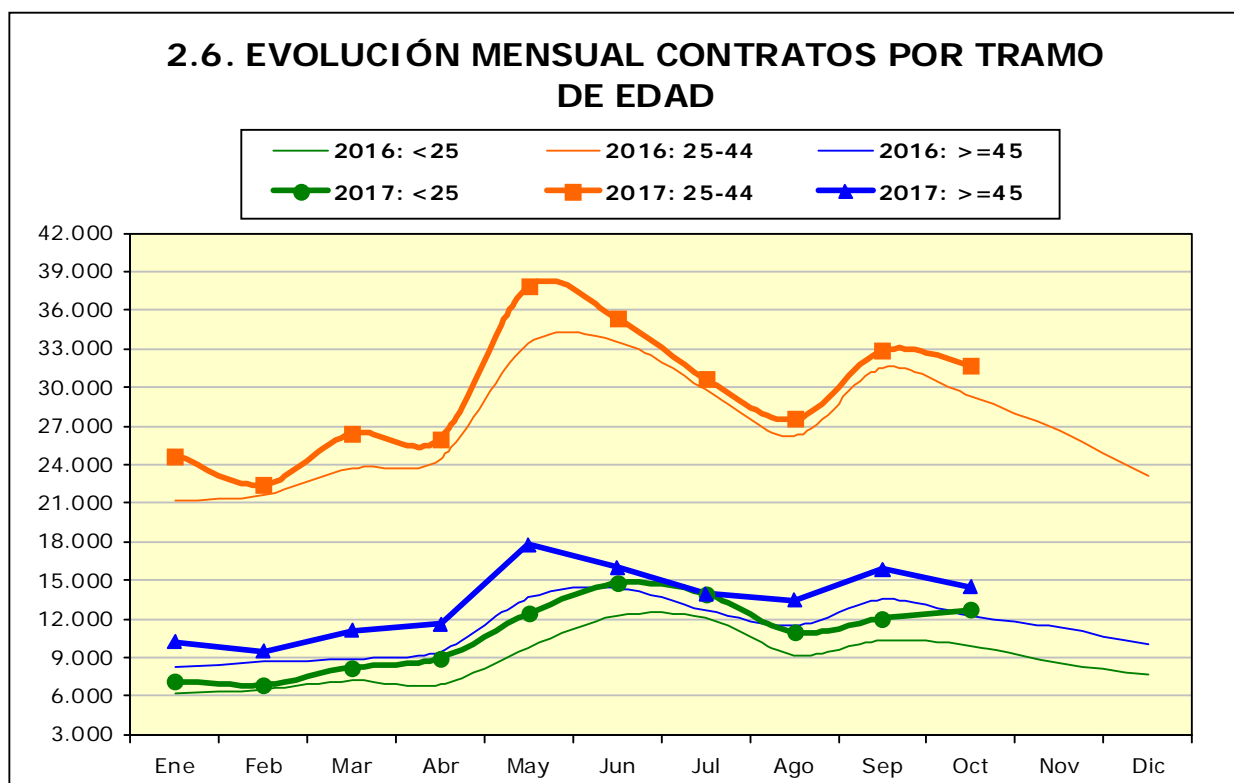
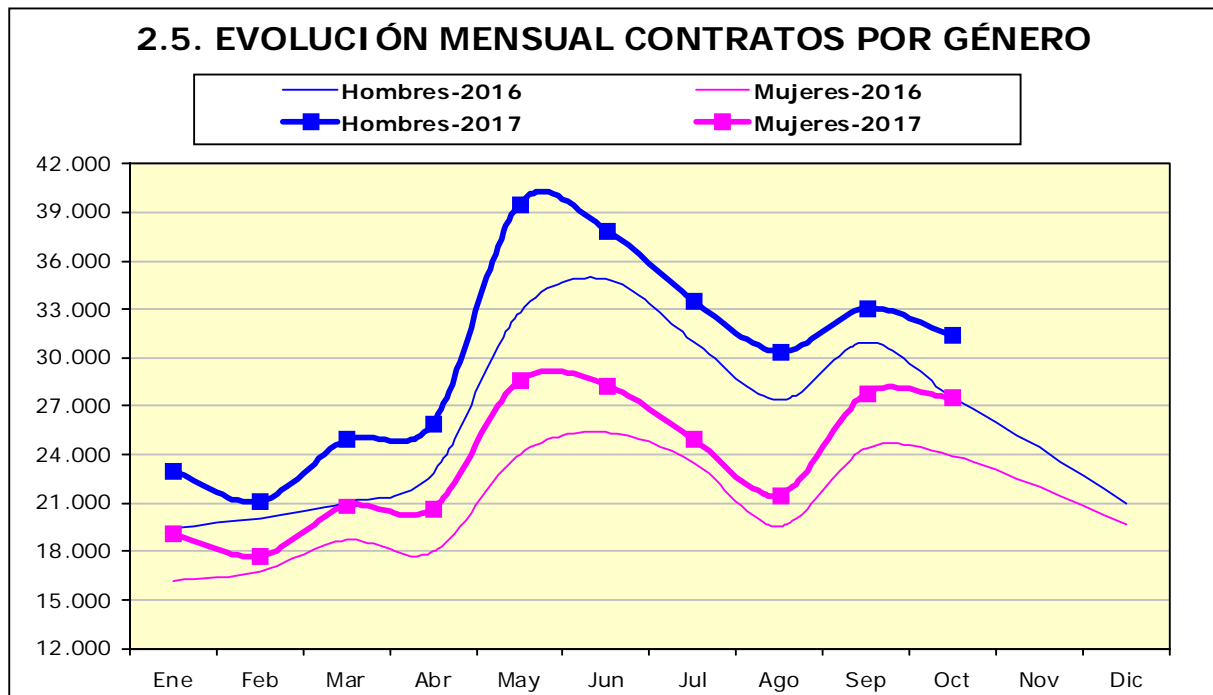

### 2.7. CONTRATOS POR GRUPOS DE EDAD

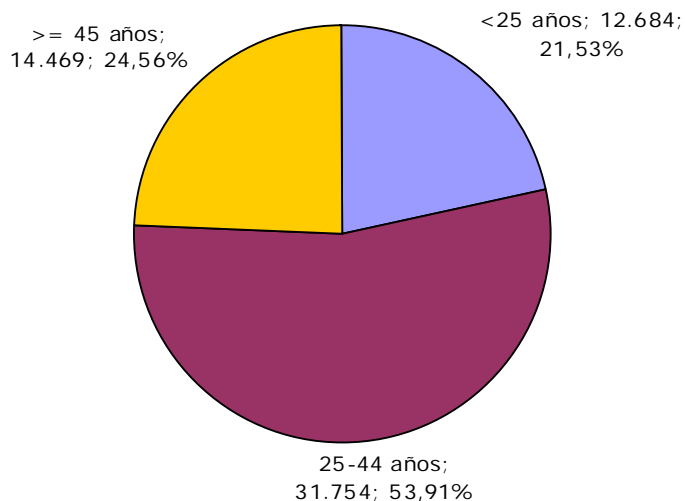

### 2.8. CONTRATOS POR GÉNERO Y GRUPO DE EDAD

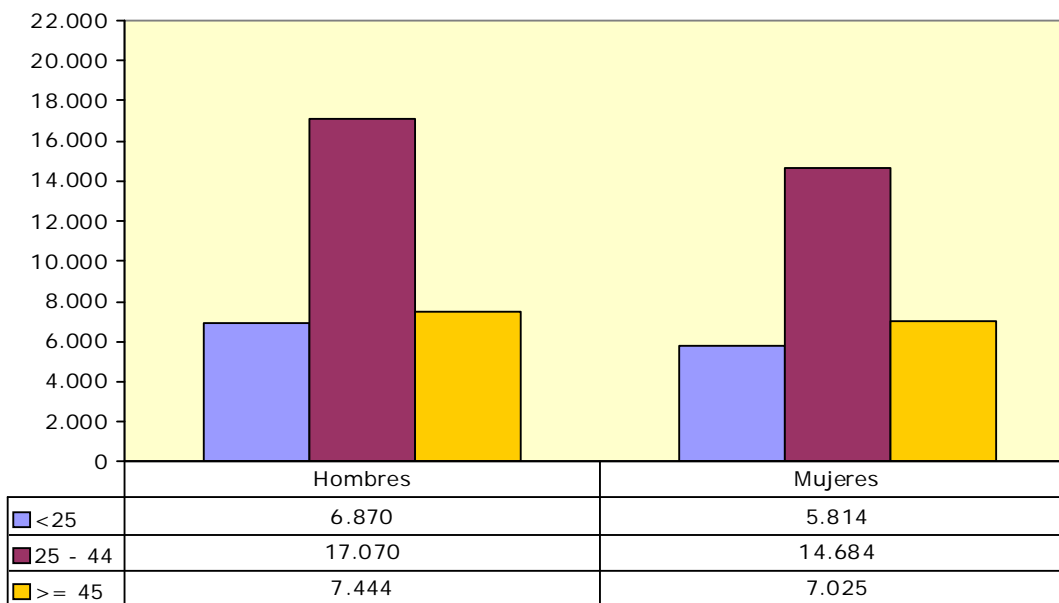

## 2.9. Contratos por género y provincia

	Huesca	Teruel	Zaragoza	Aragón
<b>Hombres</b>	3.995	3.149	24.240	<b>31.384</b>
<b>Mujeres</b>	3.585	1.992	21.946	<b>27.523</b>
<b>Total</b>	<b>7.580</b>	<b>5.141</b>	<b>46.186</b>	<b>58.907</b>

## 2.10. CONTRATOS INDEFINIDOS TOTALES POR GÉNERO Y GRUPO DE EDAD

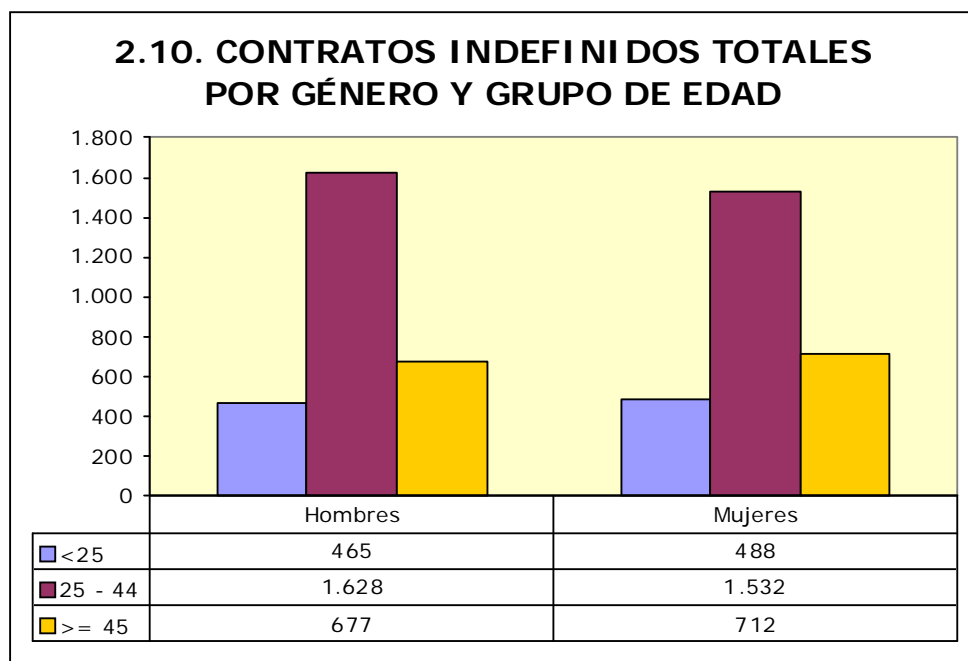

## 2.11. Contratos por nivel académico, género, contratos indefinidos y duración media en días

Nivel Académico	Hombres	Mujeres	Total	Contratos Indefinidos Totales	Duración Media C. Temporal <sup>4</sup> (en días)
Educación Primaria o inferior	9.275	7.566	16.841	1.627	46
Primera Etapa de Educ. Secundaria	11.640	9.123	20.763	1.640	31
Segunda Etapa de Educ. Secundaria:					
- Bachillerato	5.434	5.143	10.577	946	35
- Enseñanza media de formación profesional	1.937	1.799	3.736	357	53
Enseñanza Superior:					
- De formación profesional	972	927	1.899	260	73
- Universitaria	2.126	2.965	5.091	672	121
<b>Total</b>	<b>31.384</b>	<b>27.523</b>	<b>58.907</b>	<b>5.502</b>	<b>45</b>

<sup>4</sup> Se refiere exclusivamente a la duración media de todos aquellos contratos temporales en los que se ha especificado una duración determinada excluyendo por lo tanto los que no comuniquen fecha fin.



**2.12. CONTRATOS INICIALES POR SECTOR DE ACTIVIDAD ECONÓMICA**

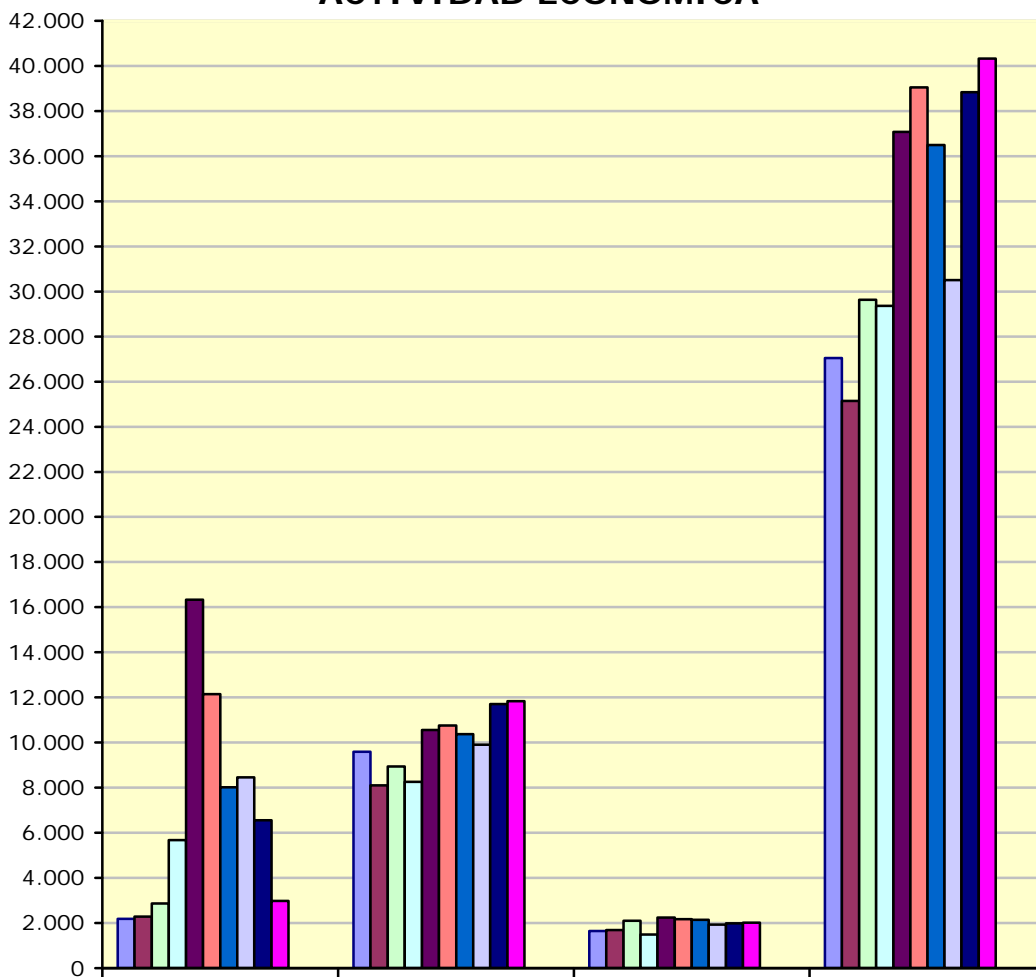

	Agricultura	Industria	Construcción	Servicios
Enero	2.185	9.594	1.649	27.043
Febrero	2.289	8.106	1.693	25.146
Marzo	2.864	8.943	2.099	29.622
Abril	5.678	8.263	1.492	29.356
Mayo	16.333	10.560	2.241	37.074
Junio	12.143	10.754	2.176	39.052
Julio	8.021	10.371	2.144	36.488
Agosto	8.454	9.903	1.932	30.505
Septiembre	6.550	11.703	1.991	38.836
Octubre	2.986	11.829	2.011	40.323
Noviembre				
Diciembre				

**2.13. Contratos totales (incluidos conversiones en indefinidos) por actividad económica y género**

Actividad económica		Hombres	Mujeres	Total
01	Agricultura, ganadería, caza y servicios relacionados con las mismas	2.318	629	<b>2.947</b>
02	Silvicultura y explotación forestal	127	7	<b>134</b>
03	Pesca y acuicultura	1	1	<b>2</b>
05	Extracción de antracita, hulla y lignito	1	0	<b>1</b>
06	Extracción de crudo de petróleo y gas natural	0	0	<b>0</b>
07	Extracción de minerales metálicos	0	0	<b>0</b>
08	Otras industrias extractivas	13	2	<b>15</b>
09	Actividades de apoyo a las industrias extractivas	0	0	<b>0</b>
10	Industria de la alimentación	1.215	946	<b>2.161</b>
11	Fabricación de bebidas	61	37	<b>98</b>
12	Industria del tabaco	0	0	<b>0</b>
13	Industria textil	79	112	<b>191</b>
14	Confección de prendas de vestir	55	316	<b>371</b>
15	Industria del cuero y del calzado	35	26	<b>61</b>
16	Industria de la madera y del corcho, excepto muebles. Cestería y espartería	96	22	<b>118</b>
17	Industria del papel	352	407	<b>759</b>
18	Artes gráficas y reproducción de soportes grabados	57	26	<b>83</b>
19	Coquerías y refino de petróleo	0	0	<b>0</b>
20	Industria química	155	94	<b>249</b>
21	Fabricación de productos farmacéuticos	24	11	<b>35</b>
22	Fabricación de productos de caucho y plásticos	601	298	<b>899</b>
23	Fabricación de otros productos minerales no metálicos	198	24	<b>222</b>
24	Metalurgia. Fabricación de productos de hierro, acero y ferroaleaciones	163	9	<b>172</b>
25	Fabricación de productos metálicos, excepto maquinaria y equipo	832	69	<b>901</b>
26	Fabricación de productos informáticos, electrónicos y ópticos	54	165	<b>219</b>
27	Fabricación de material y equipo eléctrico	636	521	<b>1.157</b>
28	Fabricación de maquinaria y equipo n.c.o.p.	306	57	<b>363</b>
29	Fabricación de vehículos de motor, remolques y semirremolques	2.278	815	<b>3.093</b>
30	Fabricación de otro material transporte	33	5	<b>38</b>
31	Fabricación de muebles	323	44	<b>367</b>
32	Otras industrias manufactureras	36	45	<b>81</b>
33	Reparación e instalación de maquinaria y equipo	168	15	<b>183</b>
35	Suministro de energía eléctrica, gas, vapor y aire acondicionado	15	6	<b>21</b>
36	Captación, depuración y distribución de agua	33	5	<b>38</b>
37	Recogida y tratamiento de aguas residuales	15	6	<b>21</b>
38	Recogida, tratamiento y eliminación de residuos. Valorización	223	53	<b>276</b>
39	Actividades de descontaminación y otros servicios de gestión de residuos	0	0	<b>0</b>
41	Construcción de edificios	744	35	<b>779</b>
42	Ingeniería civil	76	2	<b>78</b>
43	Actividades de construcción especializada	1.195	79	<b>1.274</b>
45	Venta y reparación de vehículos de motor y motocicletas	225	36	<b>261</b>
46	Comercio al por mayor e intermediarios del comercio, excepto de vehículos de motor y motocicletas	1.061	720	<b>1.781</b>
47	Comercio al por menor, excepto de vehículos de motor y motocicletas	1.159	2.421	<b>3.580</b>
49	Transporte terrestre y por tubería	1.105	134	<b>1.239</b>
50	Transporte marítimo y por vías navegables interiores	0	0	<b>0</b>
51	Transporte aéreo	2	5	<b>7</b>
52	Almacenamiento y actividades anexas al transporte	1.215	312	<b>1.527</b>
53	Actividades postales y de correos	99	146	<b>245</b>

**2.13. Contratos totales (incluidos conversiones en indefinidos) por actividad económica y género**

Actividad económica		Hombres	Mujeres	Total
55	Servicios de alojamiento	748	954	<b>1.702</b>
56	Servicios de comidas y bebidas	4.207	5.448	<b>9.655</b>
58	Edición	52	144	<b>196</b>
59	Actividades cinematográficas, de vídeo y de programas de televisión, grabación de sonido y edición musical	139	77	<b>216</b>
60	Actividades de programación y emisión de radio y televisión	21	8	<b>29</b>
61	Telecomunicaciones	14	20	<b>34</b>
62	Programación, consultoría y otras actividades relacionadas con la informática	109	50	<b>159</b>
63	Servicios de información	20	43	<b>63</b>
64	Servicios financieros, excepto seguros y fondos de pensiones	50	119	<b>169</b>
65	Seguros, reaseguros y fondos de pensiones, excepto Seguridad Social obligatoria	1	5	<b>6</b>
66	Actividades auxiliares a los servicios financieros y a los seguros	15	35	<b>50</b>
68	Actividades inmobiliarias	23	44	<b>67</b>
69	Actividades jurídicas y de contabilidad	57	208	<b>265</b>
70	Actividades de las sedes centrales. Actividades de consultoría de gestión empresarial	43	39	<b>82</b>
71	Servicios técnicos de arquitectura e ingeniería. Ensayos y análisis técnicos	238	139	<b>377</b>
72	Investigación y desarrollo	25	23	<b>48</b>
73	Publicidad y estudios de mercado	210	369	<b>579</b>
74	Otras actividades profesionales, científicas y técnicas	75	82	<b>157</b>
75	Actividades veterinarias	4	15	<b>19</b>
77	Actividades de alquiler	124	29	<b>153</b>
78	Actividades relacionadas con el empleo	736	482	<b>1.218</b>
79	Actividades de agencias de viajes, operadores turísticos, servicios de reserva y actividades relacionadas con los mismos	55	144	<b>199</b>
80	Actividades de seguridad e investigación	312	66	<b>378</b>
81	Servicios a edificios y actividades de jardinería	683	1.686	<b>2.369</b>
82	Actividades administrativas de oficina y otras actividades auxiliares a las empresas	774	1.164	<b>1.938</b>
84	Administración pública y defensa. Seguridad Social obligatoria	347	520	<b>867</b>
85	Educación	1.038	1.644	<b>2.682</b>
86	Actividades sanitarias	172	447	<b>619</b>
87	Asistencia en establecimientos residenciales	151	1.243	<b>1.394</b>
88	Actividades de servicios sociales sin alojamiento	121	615	<b>736</b>
90	Actividades de creación, artísticas y espectáculos	1.647	552	<b>2.199</b>
91	Actividades de bibliotecas, archivos, museos y otras actividades culturales	41	92	<b>133</b>
92	Actividades de juegos de azar y apuestas	30	57	<b>87</b>
93	Actividades deportivas, recreativas y de entretenimiento	1.160	802	<b>1.962</b>
94	Actividades asociativas	286	341	<b>627</b>
95	Reparación de ordenadores, efectos personales y artículos de uso doméstico	55	30	<b>85</b>
96	Otros servicios personales	142	389	<b>531</b>
97	Actividades de los hogares como empleadores de personal doméstico	71	725	<b>796</b>
98	Actividades de los hogares como productores de bienes y servicios para uso propio	0	0	<b>0</b>
99	Actividades de organizaciones y organismos extraterritoriales	4	10	<b>14</b>
	<b>Total</b>	<b>31.384</b>	<b>27.523</b>	<b>58.907</b>

**2.14. Contratos realizados por las Empresas de Trabajo Temporal según provincia \***

Mes	Huesca	Teruel	Zaragoza	Aragón
Enero	496	710	9.574	<b>10.780</b>
Febrero	438	685	8.126	<b>9.249</b>
Marzo	552	776	9.142	<b>10.470</b>
Abril	693	936	9.476	<b>11.105</b>
Mayo	1.324	1.251	11.912	<b>14.487</b>
Junio	1.077	1.075	11.994	<b>14.146</b>
Julio	1.260	993	11.380	<b>13.633</b>
Agosto	1.074	790	11.546	<b>13.410</b>
Septiembre	587	1.130	11.524	<b>13.241</b>
Octubre	404	1.238	11.921	<b>13.563</b>
Noviembre				
Diciembre				

\* Con empresa usuaria identificada

**2.15. Contratos realizados por tipo de jornada, tipo de contrato, grupo de edad y género**

Tipo de jornada		<25 años		25-45 años		≥ 45 años		Total
		H	M	H	M	H	M	
Tiempo Completo	Indefinido	226	127	1.176	717	542	288	<b>3.076</b>
	Temporal	4.218	2.328	11.887	7.394	5.107	3.372	<b>34.306</b>
Tiempo Parcial	Indefinido	173	299	267	636	86	341	<b>1.802</b>
	Temporal	2.187	2.998	3.555	5.758	1.660	2.941	<b>19.099</b>
Fijo Discontinuo		66	62	185	179	49	83	<b>624</b>
<b>Total</b>		<b>6.870</b>	<b>5.814</b>	<b>17.070</b>	<b>14.684</b>	<b>7.444</b>	<b>7.025</b>	<b>58.907</b>

**2.16. Ocupaciones<sup>5</sup> más contratadas (con 100 y más contratos) por género. (89,49% del total de la contratación)**

Código	Ocupación	Hombres	Mujeres	Total
9700	Peones de las industrias manufactureras	5.501	3.450	<b>8.951</b>
5120	Camareros asalariados	3.824	3.874	<b>7.698</b>
9210	Personal de limpieza de oficinas, hoteles y otros establecimientos similares	578	2.575	<b>3.153</b>
5220	Vendedores en tiendas y almacenes	469	1.610	<b>2.079</b>
9511	Peones agrícolas (excepto en huertas, invernaderos, viveros y jardines)	1.544	434	<b>1.978</b>
9811	Peones del transporte de mercancías y descargadores	1.300	429	<b>1.729</b>
3724	Monitores de actividades recreativas y de entretenimiento	541	887	<b>1.428</b>
2932	Compositores, músicos y cantantes	824	243	<b>1.067</b>
9310	Ayudantes de cocina	343	686	<b>1.029</b>
5110	Cocineros asalariados	346	482	<b>828</b>
8432	Conductores asalariados de camiones	736	29	<b>765</b>
9100	Empleados domésticos	35	712	<b>747</b>
5721	Cuidadores de niños en guarderías y centros educativos	70	652	<b>722</b>
4309	Empleados administrativos sin tareas de atención al	296	424	<b>720</b>

<sup>5</sup> Según CNO-11 a 4 dígitos.

**2.16. Ocupaciones<sup>5</sup> más contratadas (con 100 y más contratos) por género.  
(89,49% del total de la contratación)**

Código	Ocupación	Hombres	Mujeres	Total
	público no clasificados bajo otros epígrafes			
3723	Instructores de actividades deportivas	380	273	<b>653</b>
4500	Empleados administrativos con tareas de atención al público no clasificados bajo otros epígrafes	134	461	<b>595</b>
9229	Otro personal de limpieza	183	398	<b>581</b>
3739	Otros técnicos y profesionales de apoyo de actividades culturales y artísticas	464	103	<b>567</b>
9432	Mozos de equipaje y afines	463	95	<b>558</b>
2329	Profesores y profesionales de la enseñanza no clasificados bajo otros epígrafes	223	321	<b>544</b>
7323	Ajustadores y operadores de máquinas-herramienta	374	169	<b>543</b>
5611	Auxiliares de enfermería hospitalaria	68	471	<b>539</b>
5824	Azafatos de tierra	97	408	<b>505</b>
7899	Oficiales, operarios y artesanos de otros oficios no clasificados bajo otros epígrafes	412	87	<b>499</b>
8121	Operadores en instalaciones para la obtención y transformación de metales	283	211	<b>494</b>
9820	Reponedores	293	199	<b>492</b>
5629	Trabajadores de los cuidados a las personas en servicios de salud no clasificados bajo otros epígrafes	45	438	<b>483</b>
7121	Albañiles	452	6	<b>458</b>
3715	Animadores comunitarios	146	309	<b>455</b>
9602	Peones de la construcción de edificios	440	7	<b>447</b>
5500	Cajeros y taquilleros (excepto bancos)	64	375	<b>439</b>
5833	Conserjes de edificios	317	114	<b>431</b>
5492	Promotores de venta	37	334	<b>371</b>
9512	Peones agrícolas en huertas, invernaderos, viveros y jardines	297	70	<b>367</b>
5710	Trabajadores de los cuidados personales a domicilio	13	344	<b>357</b>
8412	Conductores asalariados de automóviles, taxis y furgonetas	328	28	<b>356</b>
8202	Ensambladores de equipos eléctricos y electrónicos	210	140	<b>350</b>
9530	Peones agropecuarios	259	90	<b>349</b>
5941	Vigilantes de seguridad y similares habilitados para ir armados	285	58	<b>343</b>
2323	Profesores de enseñanza no reglada de música y danza	185	145	<b>330</b>
2210	Profesores de universidades y otra enseñanza superior (excepto formación profesional)	162	154	<b>316</b>
9442	Clasificadores de desechos, operarios de punto limpio y recogedores de chatarra	238	70	<b>308</b>
9490	Otras ocupaciones elementales	209	93	<b>302</b>
2322	Profesores de enseñanza no reglada de idiomas	85	201	<b>286</b>
8143	Operadores de máquinas para fabricar productos de papel y cartón	115	167	<b>282</b>
8333	Operadores de carretillas elevadoras	268	13	<b>281</b>
8209	Montadores y ensambladores no clasificados en otros epígrafes	221	36	<b>257</b>
2939	Artistas creativos e interpretativos no clasificados bajo otros epígrafes	158	83	<b>241</b>
3510	Agentes y representantes comerciales	149	80	<b>229</b>
7312	Soldadores y oxicornadores	228	0	<b>228</b>
7701	Matarifes y trabajadores de las industrias cárnicas	154	62	<b>216</b>

**2.16. Ocupaciones<sup>5</sup> más contratadas (con 100 y más contratos) por género.  
 (89,49% del total de la contratación)**

Código	Ocupación	Hombres	Mujeres	Total
7510	Electricistas de la construcción y afines	212	2	<b>214</b>
4424	Teleoperadores	58	153	<b>211</b>
5942	Auxiliares de vigilante de seguridad y similares no habilitados para ir armados	165	28	<b>193</b>
7314	Montadores de estructuras metálicas	176	17	<b>193</b>
5825	Guías de turismo	51	136	<b>187</b>
9520	Peones ganaderos	160	21	<b>181</b>
2935	Actores	112	66	<b>178</b>
4412	Recepcionistas (excepto de hoteles)	46	131	<b>177</b>
8160	Operadores de máquinas para elaborar productos alimenticios, bebidas y tabaco	83	90	<b>173</b>
2824	Profesionales del trabajo y la educación social	35	131	<b>166</b>
4221	Empleados de servicios de correos (excepto empleados de mostrador)	40	123	<b>163</b>
5811	Peluqueros	24	134	<b>158</b>
5899	Trabajadores de servicios personales no clasificados bajo otros epígrafes	83	70	<b>153</b>
3831	Técnicos de grabación audiovisual	117	27	<b>144</b>
7322	Trabajadores de la fabricación de herramientas, mecánico-ajustadores, modelistas, matriceros y afines	86	52	<b>138</b>
3613	Asistentes de dirección y administrativos	35	102	<b>137</b>
9431	Ordenanzas	68	69	<b>137</b>
5420	Operadores de telemarketing	36	98	<b>134</b>
6110	Trabajadores cualificados en actividades agrícolas (excepto en huertas, invernaderos, viveros y jardines)	103	27	<b>130</b>
3314	Técnicos en laboratorio de diagnóstico clínico	18	110	<b>128</b>
3139	Técnicos en control de procesos no clasificados bajo otros epígrafes	94	28	<b>122</b>
8159	Operadores de máquinas para fabricar productos textiles no clasificados bajo otros epígrafes	42	78	<b>120</b>
9443	Barrenderos y afines	116	3	<b>119</b>
2121	Enfermeros no especializados	23	94	<b>117</b>
7401	Mecánicos y ajustadores de vehículos de motor	116	1	<b>117</b>
4121	Empleados de control de abastecimientos e inventario	60	55	<b>115</b>
4423	Telefonistas	29	85	<b>114</b>
7403	Mecánicos y ajustadores de maquinaria agrícola e industrial	114	0	<b>114</b>
8420	Conductores de autobuses y tranvías	104	10	<b>114</b>
7199	Otros trabajadores de las obras estructurales de construcción no clasificados bajo otros epígrafes	104	5	<b>109</b>
8321	Operadores de maquinaria agrícola móvil	107	2	<b>109</b>
3128	Técnicos en metalurgia y minas	89	16	<b>105</b>
3124	Técnicos en electrónica (excepto electro medicina)	98	4	<b>102</b>

## 2.17. Ocupaciones más contratadas con contrato indefinido por grupo ocupacional

Código	Ocupación	Contratos		
		Iniciales	Conversiones	Total
<b>GRUPO 1: Directores y Gerentes</b>				
1221	Directores comerciales y de ventas	23	1	24
1315	Directores de empresas de abastecimiento, transporte, distribución y afines	7	1	8
<b>GRUPO 2: Técnicos y profesionales científicos e intelectuales</b>				
2322	Profesores de enseñanza no reglada de idiomas	49	4	53
2329	Profesores y profesionales de la enseñanza no clasificados bajo otros epígrafes	31	10	41
2932	Compositores, músicos y cantantes	38	2	40
2323	Profesores de enseñanza no reglada de música y danza	34	0	34
<b>GRUPO 3: Técnicos; profesionales de apoyo</b>				
3510	Agentes y representantes comerciales	72	35	107
3723	Instructores de actividades deportivas	91	15	106
3724	Monitores de actividades recreativas y de entretenimiento	82	7	89
3820	Programadores informáticos	29	11	40
<b>GRUPO 4: Empleados contables, administrativos y otros empleados de oficina</b>				
4500	Empleados administrativos con tareas de atención al público no clasificados bajo otros epígrafes	94	64	158
4309	Empleados administrativos sin tareas de atención al público no clasificados bajo otros epígrafes	70	55	125
4424	Teleoperadores	15	7	22
4412	Recepcionistas (excepto de hoteles)	6	15	21
<b>GRUPO 5: Trabajadores de los servicios de restauración, personales, protección y vendedores</b>				
5220	Vendedores en tiendas y almacenes	361	155	516
5120	Camareros asalariados	297	144	441
5500	Cajeros y taquilleros (excepto bancos)	113	14	127
5110	Cocineros asalariados	67	31	98
<b>GRUPO 6: Trabajadores cualificados en el sector agrícola, ganadero, forestal y pesquero</b>				
6410	Trabajadores cualificados en actividades forestales y del medio natural	19	1	20
6110	Trabajadores cualificados en actividades agrícolas (excepto en huertas, invernaderos, viveros y jardines)	7	4	11
6203	Trabajadores cualificados en actividades ganaderas de porcino	2	9	11
6120	Trabajadores cualificados en huertas, invernaderos, viveros y jardines	1	5	6
<b>GRUPO 7: Artesanos y trabajadores cualificados de las industrias manufactureras y la construcción (excepto operadores de instalaciones y maquinaria)</b>				
7510	Electricistas de la construcción y afines	81	8	89
7899	Oficiales, operarios y artesanos de otros oficios no clasificados bajo otros epígrafes	31	17	48
7121	Albañiles	17	28	45
7401	Mecánicos y ajustadores de vehículos de motor	17	20	37
<b>GRUPO 8: Operadores de instalaciones y maquinaria, y montadores</b>				
8432	Conductores asalariados de camiones	112	82	194

## 2.17. Ocupaciones más contratadas con contrato indefinido por grupo ocupacional

Código	Ocupación	Contratos		
		Iniciales	Conversiones	Total
8412	Conductores asalariados de automóviles, taxis y furgonetas	32	24	56
8209	Montadores y ensambladores no clasificados en otros epígrafes	44	6	50
8440	Conductores de motocicletas y ciclomotores	42	3	45
<b>GRUPO 9: Ocupaciones elementales</b>				
9100	Empleados domésticos	350	0	350
9700	Peones de las industrias manufactureras	54	148	202
9210	Personal de limpieza de oficinas, hoteles y otros establecimientos similares	108	56	164
9310	Ayudantes de cocina	85	35	120



### 3. Contratación de Trabajadores Extranjeros

#### 3.1. Contratos realizados a trabajadores extranjeros por nacionalidad y provincia (21,51% de la contratación total)

País	Huesca	Teruel	Zaragoza	Total
642 Rumanía	653	388	3.662	<b>4.703</b>
504 Marruecos	197	225	972	<b>1.394</b>
686 Senegal	83	7	611	<b>701</b>
170 Colombia	39	31	475	<b>545</b>
218 Ecuador	50	3	469	<b>522</b>
12 Argelia	30	17	398	<b>445</b>
558 Nicaragua	24	1	408	<b>433</b>
100 Bulgaria	88	20	255	<b>363</b>
270 Gambia	126	2	176	<b>304</b>
466 Malí	163	2	52	<b>217</b>
288 Ghana	11	2	176	<b>189</b>
804 Ucrania	34	9	141	<b>184</b>
214 Dominicana, República	29	6	138	<b>173</b>
620 Portugal	23	9	133	<b>165</b>
76 Brasil	16	14	117	<b>147</b>
604 Perú	8	8	128	<b>144</b>
380 Italia	25	7	111	<b>143</b>
616 Polonia	24	10	101	<b>135</b>
156 China	8	1	121	<b>130</b>
192 Cuba	10	9	104	<b>123</b>
862 Venezuela	17	5	96	<b>118</b>
324 Guinea	56		61	<b>117</b>
Resto	215	73	988	<b>1.276</b>
<b>Total</b>	<b>1.929</b>	<b>849</b>	<b>9.893</b>	<b>12.671</b>

#### 3.2. Contratos realizados a trabajadores extranjeros por nacionalidad y género

País	Hombres	Mujeres	Total
642 Rumanía	2.489	2.214	<b>4.703</b>
504 Marruecos	1.051	343	<b>1.394</b>
686 Senegal	573	128	<b>701</b>
170 Colombia	246	299	<b>545</b>
218 Ecuador	264	258	<b>522</b>
12 Argelia	380	65	<b>445</b>
558 Nicaragua	108	325	<b>433</b>
100 Bulgaria	196	167	<b>363</b>
270 Gambia	250	54	<b>304</b>
466 Malí	158	59	<b>217</b>
288 Ghana	141	48	<b>189</b>
804 Ucrania	57	127	<b>184</b>
214 Dominicana, República	89	84	<b>173</b>

**3.2. Contratos realizados a trabajadores extranjeros por nacionalidad y género**

País		Hombres	Mujeres	Total
620	Portugal	117	48	165
76	Brasil	49	98	147
604	Perú	74	70	144
380	Italia	89	54	143
616	Polonia	30	105	135
156	China	76	54	130
192	Cuba	67	56	123
862	Venezuela	60	58	118
324	Guinea	90	27	117
	Resto	693	583	1.276
<b>Total</b>		<b>7.347</b>	<b>5.324</b>	<b>12.671</b>

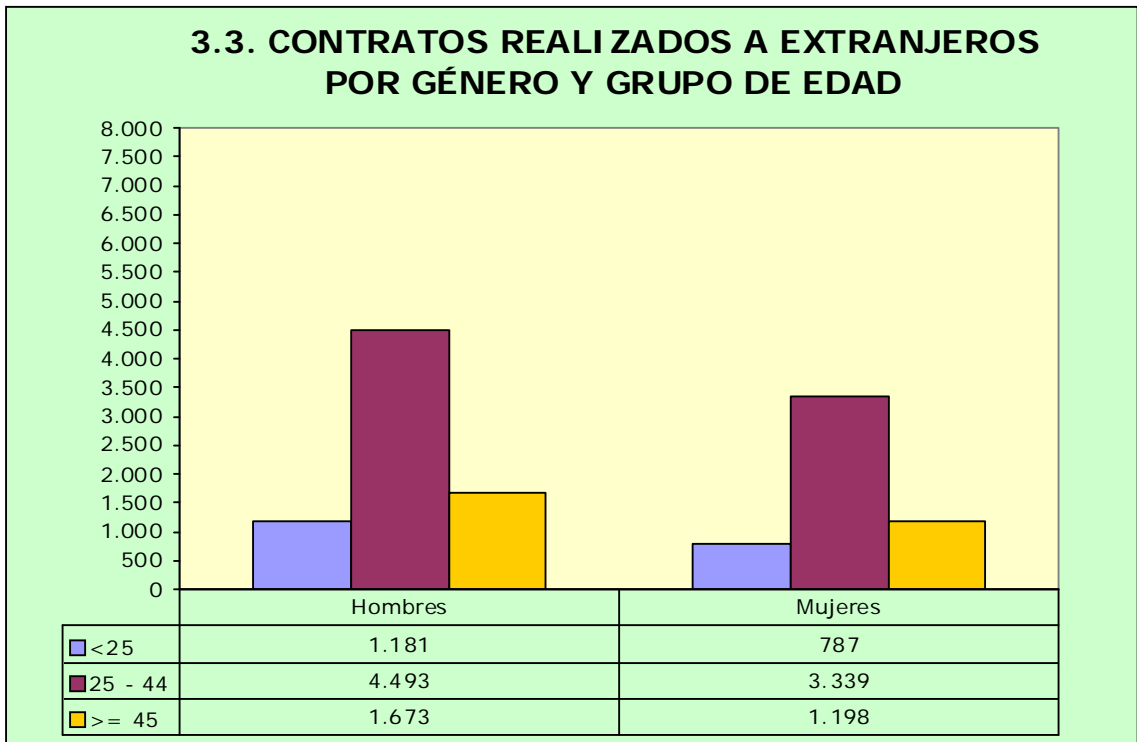

**3.4. Ocupaciones más contratadas (30 y más trabajadores extranjeros) por género (90,05% del total de contratos de extranjeros)**

Código	Ocupación	Hombres	Mujeres	Total
9700	Peones de las industrias manufactureras	1.260	903	<b>2.163</b>
9511	Peones agrícolas (excepto en huertas, invernaderos, viveros y jardines)	1.265	326	<b>1.591</b>
5120	Camareros asalariados	578	803	<b>1.381</b>
9210	Personal de limpieza de oficinas, hoteles y otros establecimientos similares	253	707	<b>960</b>
9100	Empleados domésticos	21	418	<b>439</b>
9811	Peones del transporte de mercancías y descargadores	333	87	<b>420</b>
9310	Ayudantes de cocina	77	254	<b>331</b>
8432	Conductores asalariados de camiones	288	17	<b>305</b>
9530	Peones agropecuarios	198	81	<b>279</b>
9512	Peones agrícolas en huertas, invernaderos, viveros y jardines	198	59	<b>257</b>
9602	Peones de la construcción de edificios	229	3	<b>232</b>
5110	Cocineros asalariados	74	118	<b>192</b>
9229	Otro personal de limpieza	99	92	<b>191</b>
5220	Vendedores en tiendas y almacenes	59	129	<b>188</b>
9820	Reponedores	82	105	<b>187</b>
7121	Albañiles	171	4	<b>175</b>
4309	Empleados administrativos sin tareas de atención al público no clasificados bajo otros epígrafes	101	36	<b>137</b>
9432	Mozos de equipaje y afines	110	11	<b>121</b>
6110	Trabajadores cualificados en actividades agrícolas (excepto en huertas, invernaderos, viveros y jardines)	90	23	<b>113</b>
5629	Trabajadores de los cuidados a las personas en servicios de salud no clasificados bajo otros epígrafes	8	104	<b>112</b>
9520	Peones ganaderos	100	9	<b>109</b>
8121	Operadores en instalaciones para la obtención y transformación de metales	75	33	<b>108</b>
5611	Auxiliares de enfermería hospitalaria	8	93	<b>101</b>
2322	Profesores de enseñanza no reglada de idiomas	48	46	<b>94</b>
2932	Compositores, músicos y cantantes	67	12	<b>79</b>
8143	Operadores de máquinas para fabricar productos de papel y cartón	32	39	<b>71</b>
8412	Conductores asalariados de automóviles, taxis y furgonetas	65	2	<b>67</b>
7510	Electricistas de la construcción y afines	61	1	<b>62</b>
9442	Clasificadores de desechos, operarios de punto limpio y recogedores de chatarra	48	13	<b>61</b>
8160	Operadores de máquinas para elaborar productos alimenticios, bebidas y tabaco	28	32	<b>60</b>
5710	Trabajadores de los cuidados personales a domicilio	4	54	<b>58</b>
9490	Otras ocupaciones elementales	44	13	<b>57</b>
7701	Matarifes y trabajadores de las industrias cárnicas	45	11	<b>56</b>
7323	Ajustadores y operadores de máquinas-herramienta	32	19	<b>51</b>
8159	Operadores de máquinas para fabricar productos textiles no clasificados bajo otros epígrafes	11	35	<b>46</b>
8333	Operadores de carretillas elevadoras	45	1	<b>46</b>

**3.4. Ocupaciones más contratadas (30 y más trabajadores extranjeros) por género (90,05% del total de contratos de extranjeros)**

Código	Ocupación	Hombres	Mujeres	Total
3724	Monitores de actividades recreativas y de entretenimiento	17	26	<b>43</b>
7899	Oficiales, operarios y artesanos de otros oficios no clasificados bajo otros epígrafes	37	5	<b>42</b>
3314	Técnicos en laboratorio de diagnóstico clínico	3	38	<b>41</b>
7312	Soldadores y oxicortadores	38	0	<b>38</b>
4500	Empleados administrativos con tareas de atención al público no clasificados bajo otros epígrafes	11	26	<b>37</b>
8321	Operadores de maquinaria agrícola móvil	37	0	<b>37</b>
3739	Otros técnicos y profesionales de apoyo de actividades culturales y artísticas	26	10	<b>36</b>
7403	Mecánicos y ajustadores de maquinaria agrícola e industrial	36	0	<b>36</b>
7199	Otros trabajadores de las obras estructurales de construcción no clasificados bajo otros epígrafes	35	0	<b>35</b>
7314	Montadores de estructuras metálicas	34	1	<b>35</b>
3715	Animadores comunitarios	23	11	<b>34</b>
4424	Teleoperadores	9	25	<b>34</b>
6410	Trabajadores cualificados en actividades forestales y del medio natural	31	0	<b>31</b>
8209	Montadores y ensambladores no clasificados en otros epígrafes	28	3	<b>31</b>

**3.5. Contratos realizados a trabajadores extranjeros por actividad económica**

Actividad Económica	Hombres	Mujeres	Total
01 Agricultura, ganadería, caza y servicios relacionados con las mismas	1.827	483	<b>2.310</b>
02 Silvicultura y explotación forestal	50	2	<b>52</b>
03 Pesca y acuicultura	0	0	<b>0</b>
05 Extracción de antracita, hulla y lignito	0	0	<b>0</b>
06 Extracción de crudo de petróleo y gas natural	0	0	<b>0</b>
07 Extracción de minerales metálicos	0	0	<b>0</b>
08 Otras industrias extractivas	3	0	<b>3</b>
09 Actividades de apoyo a las industrias extractivas	0	0	<b>0</b>
10 Industria de la alimentación	490	296	<b>786</b>
11 Fabricación de bebidas	21	5	<b>26</b>
12 Industria del tabaco	0	0	<b>0</b>
13 Industria textil	30	42	<b>72</b>
14 Confección de prendas de vestir	31	141	<b>172</b>
15 Industria del cuero y del calzado	9	4	<b>13</b>
16 Industria de la madera y del corcho, excepto muebles. Cestería y espartería	23	11	<b>34</b>
17 Industria del papel	37	71	<b>108</b>
18 Artes gráficas y reproducción de soportes grabados	9	4	<b>13</b>
19 Coquerías y refino de petróleo	0	0	<b>0</b>
20 Industria química	7	11	<b>18</b>
21 Fabricación de productos farmacéuticos	1	2	<b>3</b>
22 Fabricación de productos de caucho y plásticos	123	61	<b>184</b>

**3.5. Contratos realizados a trabajadores extranjeros por actividad económica**

Actividad Económica		Hombres	Mujeres	Total
23	Fabricación de otros productos minerales no metálicos	32	2	34
24	Metalurgia. Fabricación de productos de hierro, acero y ferroaleaciones	53	2	55
25	Fabricación de productos metálicos, excepto maquinaria y equipo	118	5	123
26	Fabricación de productos informáticos, electrónicos y ópticos	6	36	42
27	Fabricación de material y equipo eléctrico	44	92	136
28	Fabricación de maquinaria y equipo n.c.o.p.	20	6	26
29	Fabricación de vehículos de motor, remolques y semirremolques	370	134	504
30	Fabricación de otro material transporte	3	1	4
31	Fabricación de muebles	44	9	53
32	Otras industrias manufactureras	5	10	15
33	Reparación e instalación de maquinaria y equipo	42	2	44
35	Suministro de energía eléctrica, gas, vapor y aire acondicionado	2	0	2
36	Captación, depuración y distribución de agua	5	1	6
37	Recogida y tratamiento de aguas residuales	2	0	2
38	Recogida, tratamiento y eliminación de residuos. Valorización	29	6	35
39	Actividades de descontaminación y otros servicios de gestión de residuos	0	0	0
41	Construcción de edificios	341	7	348
42	Ingeniería civil	11	0	11
43	Actividades de construcción especializada	344	9	353
45	Venta y reparación de vehículos de motor y motocicletas	40	1	41
46	Comercio al por mayor e intermediarios del comercio, excepto de vehículos de motor y motocicletas	278	234	512
47	Comercio al por menor, excepto de vehículos de motor y motocicletas	173	210	383
49	Transporte terrestre y por tubería	405	29	434
50	Transporte marítimo y por vías navegables interiores	0	0	0
51	Transporte aéreo	0	3	3
52	Almacenamiento y actividades anexas al transporte	406	48	454
53	Actividades postales y de correos	16	3	19
55	Servicios de alojamiento	108	272	380
56	Servicios de comidas y bebidas	707	1.207	1.914
58	Edición	9	53	62
59	Actividades cinematográficas, de vídeo y de programas de televisión, grabación de sonido y edición musical	26	5	31
60	Actividades de programación y emisión de radio y televisión	1	0	1
61	Telecomunicaciones	3	2	5
62	Programación, consultoría y otras actividades relacionadas con la informática	11	0	11
63	Servicios de información	2	2	4
64	Servicios financieros, excepto seguros y fondos de pensiones	0	3	3
65	Seguros, reaseguros y fondos de pensiones, excepto Seguridad Social obligatoria	0	0	0
66	Actividades auxiliares a los servicios financieros y a los seguros	2	3	5
68	Actividades inmobiliarias	1	5	6
69	Actividades jurídicas y de contabilidad	1	10	11
70	Actividades de las sedes centrales. Actividades de consultoría de gestión empresarial	6	2	8
71	Servicios técnicos de arquitectura e ingeniería. Ensayos y análisis técnicos	16	16	32

**3.5. Contratos realizados a trabajadores extranjeros por actividad económica**

Actividad Económica		Hombres	Mujeres	Total
72	Investigación y desarrollo	3	0	3
73	Publicidad y estudios de mercado	19	23	42
74	Otras actividades profesionales, científicas y técnicas	12	18	30
75	Actividades veterinarias	0	2	2
77	Actividades de alquiler	17	1	18
78	Actividades relacionadas con el empleo	102	75	177
79	Actividades de agencias de viajes, operadores turísticos, servicios de reserva y actividades relacionadas con los mismos	0	13	13
80	Actividades de seguridad e investigación	5	2	7
81	Servicios a edificios y actividades de jardinería	302	343	645
82	Actividades administrativas de oficina y otras actividades auxiliares a las empresas	93	98	191
84	Administración pública y defensa. Seguridad Social obligatoria	14	20	34
85	Educación	87	112	199
86	Actividades sanitarias	10	40	50
87	Asistencia en establecimientos residenciales	21	276	297
88	Actividades de servicios sociales sin alojamiento	9	74	83
90	Actividades de creación, artísticas y espectáculos	119	25	144
91	Actividades de bibliotecas, archivos, museos y otras actividades culturales	1	5	6
92	Actividades de juegos de azar y apuestas	4	11	15
93	Actividades deportivas, recreativas y de entretenimiento	97	50	147
94	Actividades asociativas	12	27	39
95	Reparación de ordenadores, efectos personales y artículos de uso doméstico	12	10	22
96	Otros servicios personales	40	112	152
97	Actividades de los hogares como empleadores de personal doméstico	25	422	447
98	Actividades de los hogares como productores de bienes y servicios para uso propio	0	0	0
99	Actividades de organizaciones y organismos extraterritoriales	0	2	2
<b>Total</b>		<b>7.347</b>	<b>5.324</b>	<b>12.671</b>