



**INFORME MENSUAL
DE PARO REGISTRADO Y CONTRATOS
INSTITUTO ARAGONÉS DE EMPLEO**



**ARAGÓN
NOVIEMBRE
2017**

ÍNDICE

1. Paro registrado

1.1.	Evolución del paro registrado según ámbito territorial	4
1.2.	Evolución mensual del paro registrado	4
1.3.	Paro registrado por género	4
1.4.	Evolución mensual por género	5
1.5.	Evolución mensual por grupo de edad	5
1.6.	Paro registrado por grupo de edad, provincia y género	6
1.7.	Paro registrado por género y grupo de edad	6
1.8.	Porcentaje que supone cada segmento de edad respecto al total de cada género	7
1.9.	Paro registrado por nivel académico, provincia y género	7
1.10.	Porcentaje que representa cada nivel académico respecto al total de cada género	8
1.11.	Paro registrado por nivel académico y grupo de edad. Hombres	8
1.12.	Paro registrado por nivel académico y grupo de edad. Mujeres	9
1.13.	Trabajadores parados de larga duración por grupo de edad	9
1.14.	Duración media de la demanda en desempleo según grupo de edad y género	9
1.15.	Duración media de la demanda en desempleo según nivel académico y género	10
1.16.	Ámbito de búsqueda de empleo en el que el demandante está dispuesto a trabajar	10
1.17.	Parados con Formación Profesional por Área de Conocimiento	11
1.18.	Parados con titulaciones universitarias por Área de Conocimiento	13
1.19.	Actividad económica de la última empresa en la que los trabajadores han prestado sus servicios	15
1.20.	Trabajadores sin empleo anterior según género y grupo de edad	17
1.21.	Trabajadores con una discapacidad igual o superior al 33%	17
1.22.	Trabajadores extranjeros según género y grupo de edad	18
1.23.	Porcentaje de trabajadores extranjeros en los trabajadores parados	18

2. Contratación

2.1.	Total contratos según ámbito territorial	19
2.2.	Evolución mensual de la contratación	19
2.3.	Contratos por modalidad y provincia	20
2.4.	Contratos por modalidad. Evolución mensual	20
2.5.	Evolución mensual de los contratos por género	22
2.6.	Evolución mensual de los contratos por tramo de edad	22
2.7.	Contratos por grupo de edad	23
2.8.	Contratos por género y grupo de edad	23
2.9.	Contratos por género y provincia	24
2.10.	Contratos indefinidos totales por género y grupo de edad	24
2.11.	Contratos por nivel académico, género, contratos indefinidos y duración media en días	24
2.12.	Contratos iniciales por sector de actividad económica	25
2.13.	Contratos totales por actividad económica y género	26
2.14.	Contratos realizados por las empresas de trabajo temporal según provincia	28
2.15.	Contratos realizados por tipo de jornada, tipo de contrato, grupo de edad y género	28
2.16.	Ocupaciones más contratadas (con 100 y más contratos) por género	28
2.17.	Ocupaciones más contratadas con contrato indefinido por grupo ocupacional	31

3. Contratación de trabajadores extranjeros

3.1.	Contratos realizados a trabajadores extranjeros por nacionalidad y provincia	33
3.2.	Contratos realizados a trabajadores extranjeros por nacionalidad y género	33
3.3.	Contratos realizados a trabajadores extranjeros por género y grupo de edad	34
3.4.	Ocupaciones más contratadas (con 30 y más trabajadores extranjeros) por género	35
3.5.	Contratos realizados a trabajadores extranjeros por actividad económica	36

1. Paro Registrado

1.1. Evolución del paro registrado según ámbito territorial

	Noviembre 2017	Variación mes anterior		Variación año anterior	
		Total	%	Total	%
Huesca	9.714	-66	-0,67%	-1.212	-11,09%
Teruel	6.412	-34	-0,53%	-1.199	-15,75%
Zaragoza	54.865	-508	-0,92%	-8.081	-12,84%
Aragón	70.991	-608	-0,85%	-10.492	-12,88%
España	3.474.281	7.255	0,21%	-315.542	-8,33%

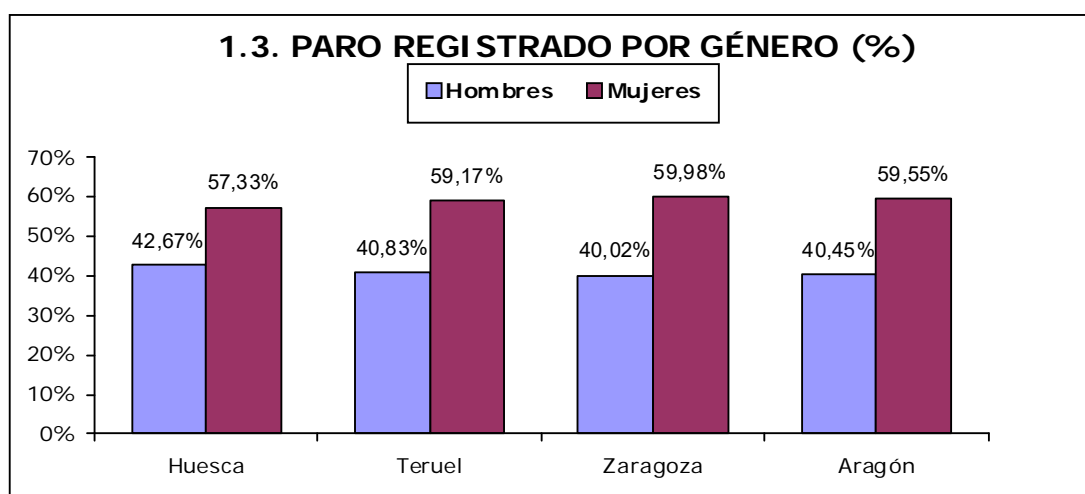
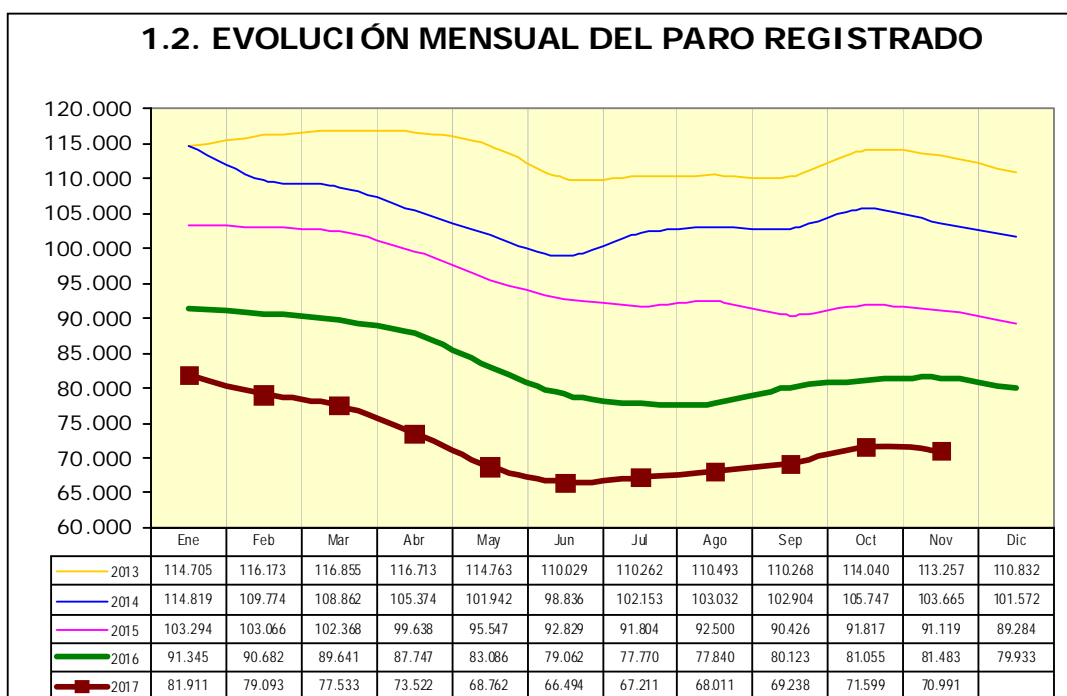

1.4. EVOLUCIÓN MENSUAL POR GÉNERO

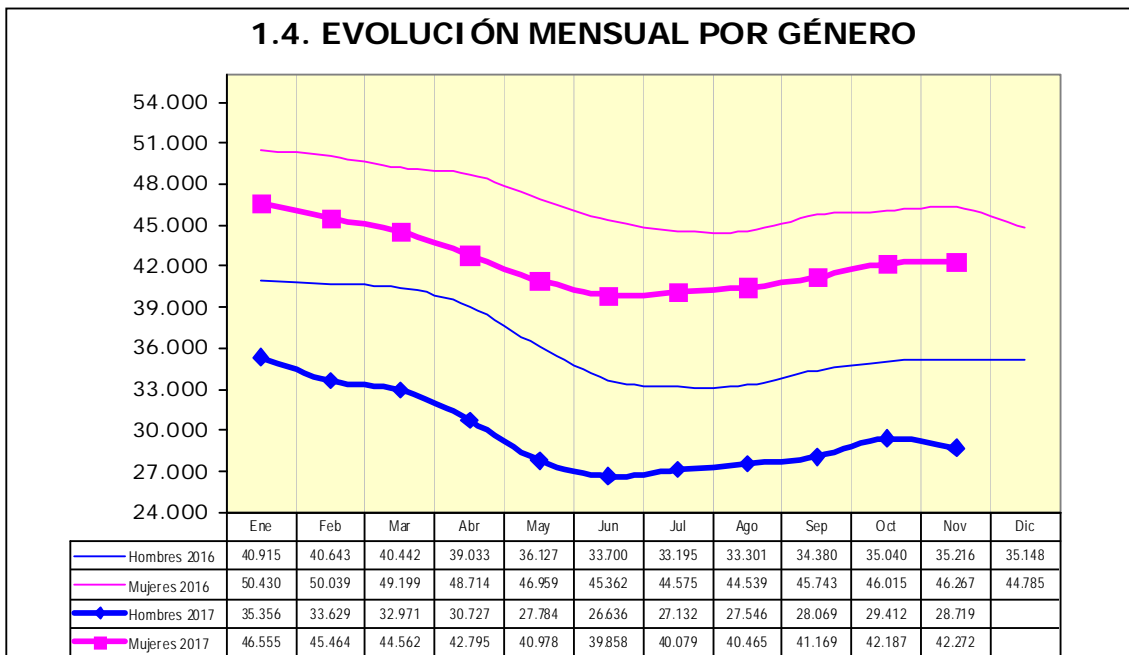

1.5. EVOLUCIÓN MENSUAL POR GRUPO DE EDAD

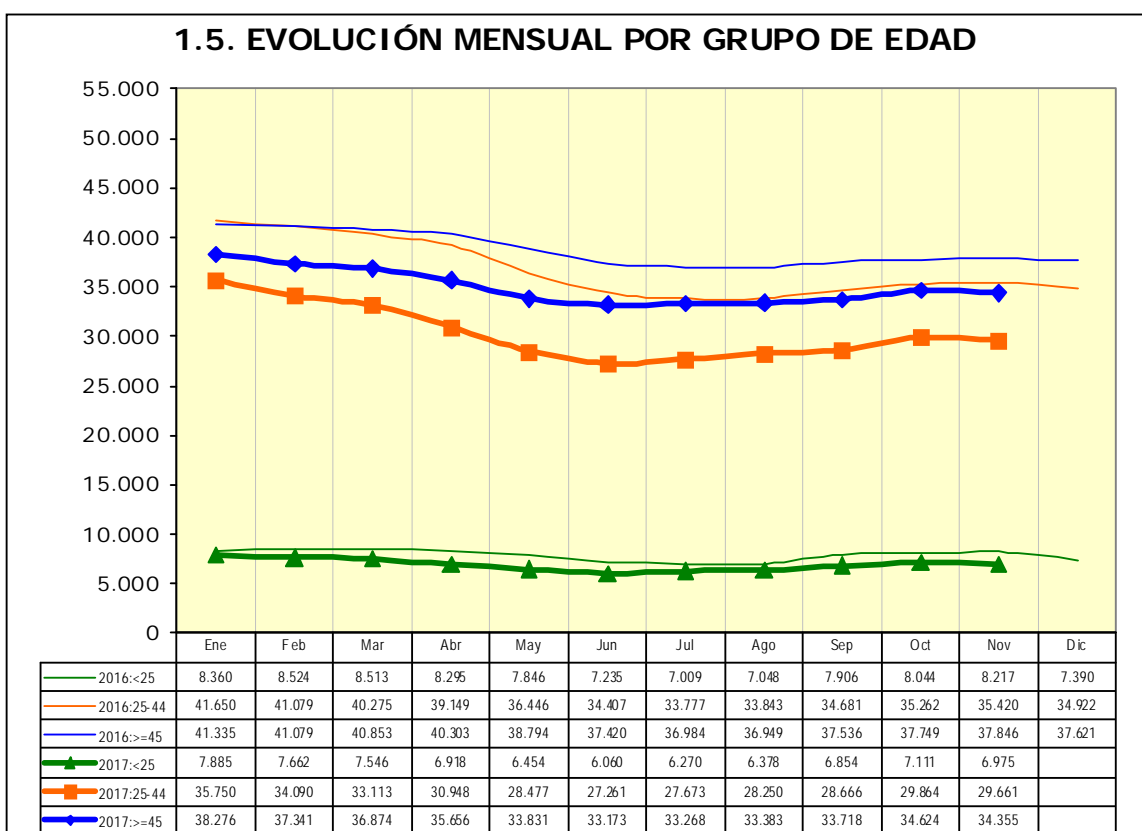

1.6. Paro registrado por grupo de edad, provincia y género

	Huesca		Teruel		Zaragoza		Aragón	
Edad	H	M	H	M	H	M	H	M
<20	182	128	88	87	886	674	1.156	889
20-24	357	406	249	250	1.766	1.902	2.372	2.558
25-29	412	577	225	417	1.909	2.739	2.546	3.733
30-34	393	671	243	422	1.822	3.248	2.458	4.341
35-39	442	768	256	493	2.143	3.929	2.841	5.190
40-44	457	729	285	449	2.430	4.202	3.172	5.380
45-49	455	655	299	489	2.746	4.113	3.500	5.257
50-54	525	556	358	429	2.834	4.031	3.717	5.016
55-59	526	601	392	450	3.254	4.397	4.172	5.448
>=60	396	478	223	308	2.166	3.674	2.785	4.460
Total	4.145	5.569	2.618	3.794	21.956	32.909	28.719	42.272

1.7. PARO REGISTRADO POR GÉNERO Y GRUPO DE EDAD

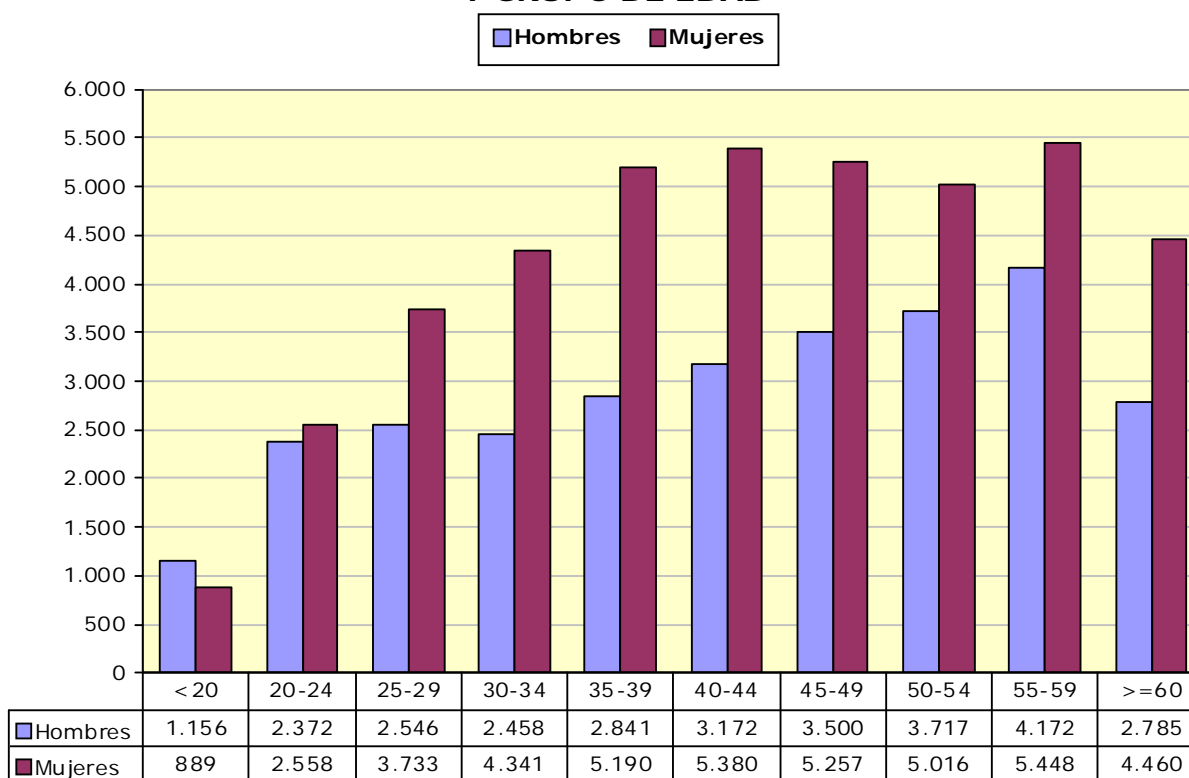

1.8. PORCENTAJE QUE SUPONE CADA SEGMENTO DE EDAD RESPECTO AL TOTAL DE CADA GÉNERO

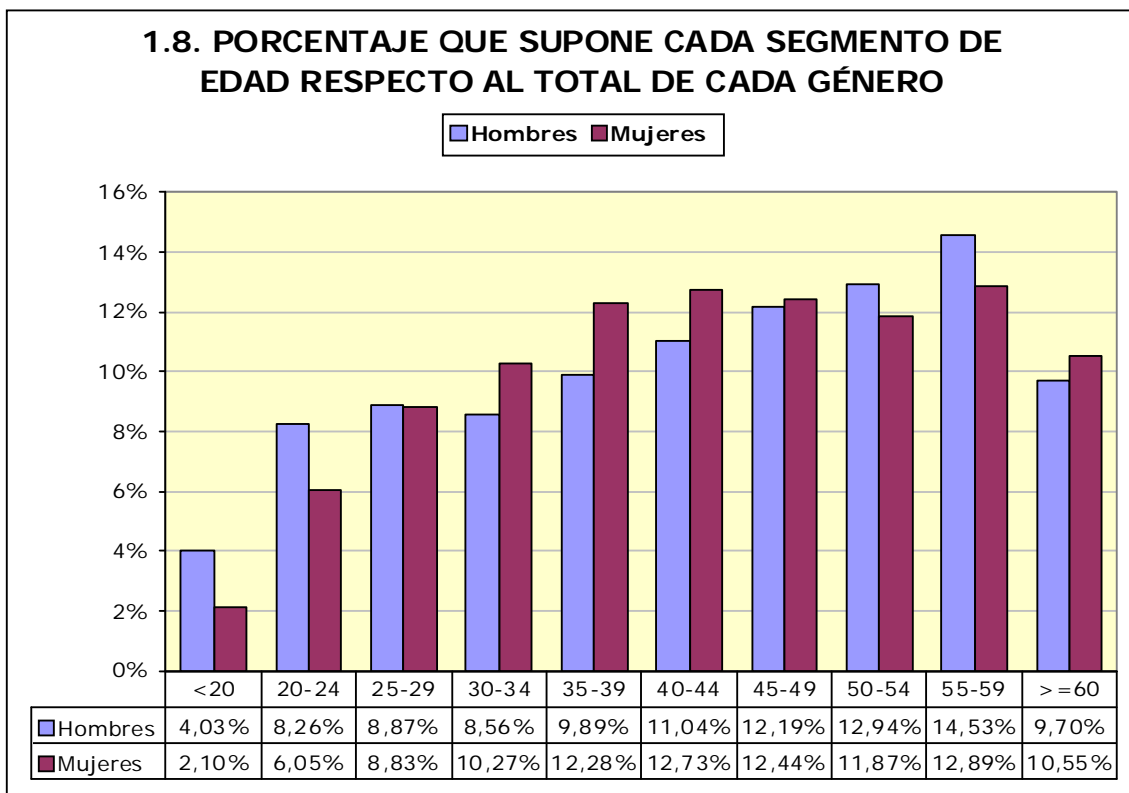

1.9. Paro registrado por nivel académico, provincia y género

Nivel Académico	Huesca		Teruel		Zaragoza		Aragón	
	H	M	H	M	H	M	H	M
Educación Primaria o inferior	1.144	1.502	831	1.120	4.252	5.892	6.227	8.514
Primera Etapa de Educ. Secundaria	1.948	2.135	1.202	1.472	11.750	15.784	14.900	19.391
Segunda Etapa de Educ. Secundaria:								
- Bachillerato	344	439	146	220	1.858	2.696	2.348	3.355
- Enseñanza media de formación profesional	231	459	160	357	1.397	2.732	1.788	3.548
Enseñanza Superior:								
- De formación profesional	212	348	117	232	1.117	1.989	1.446	2.569
- Universitaria	266	686	162	393	1.582	3.816	2.010	4.895
Total	4.145	5.569	2.618	3.794	21.956	32.909	28.719	42.272

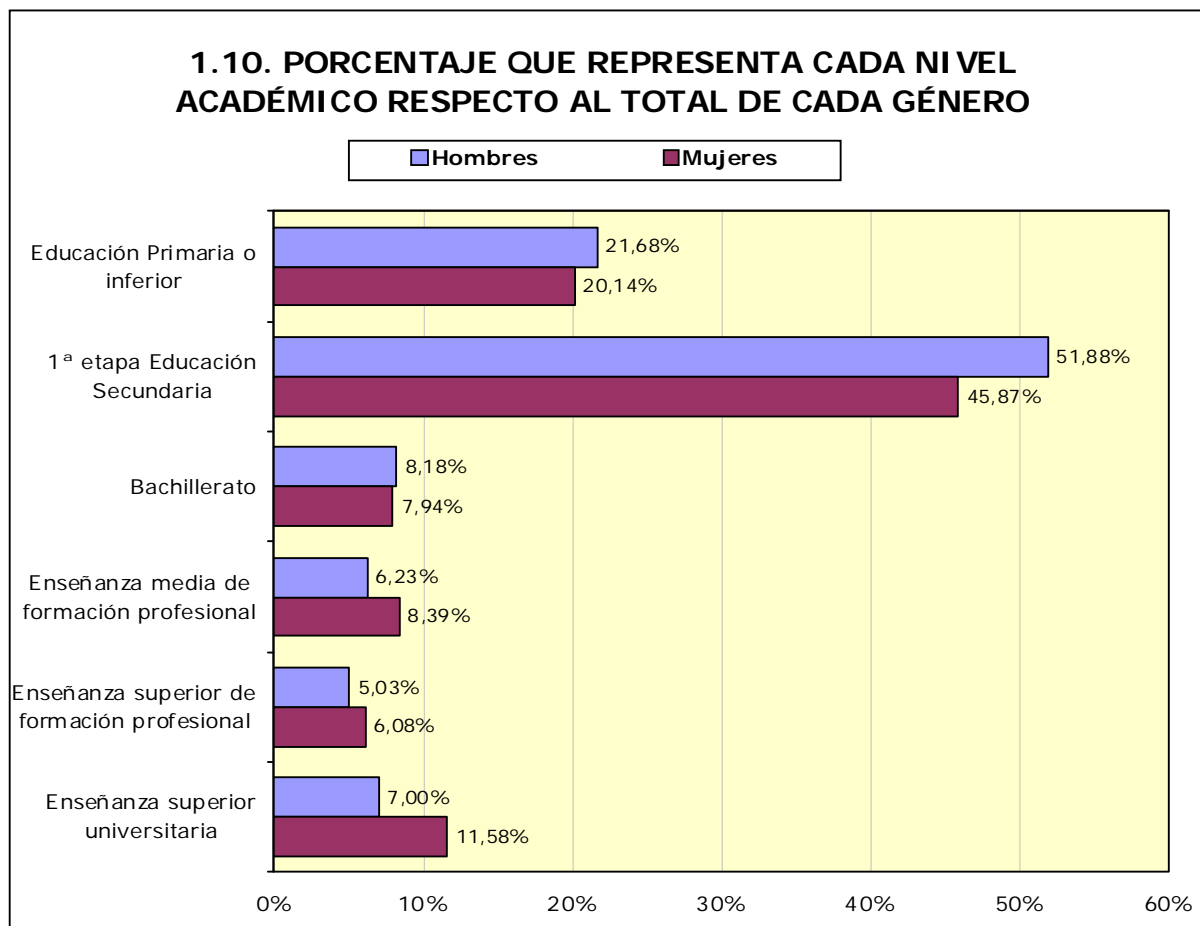

1.11. Paro registrado por nivel académico y grupo de edad. Hombres

Nivel Académico	< 25 años		25 – 44 años		≥45 años	
	T	%	T	%	T	%
Educación Primaria o inferior	511	14,48%	2.342	21,26%	3.374	23,80%
Primera Etapa de Educ. Secundaria	2.116	59,98%	5.229	47,46%	7.555	53,30%
Segunda Etapa de Educ. Secundaria:						
- Bachillerato	274	7,77%	712	6,46%	1.362	9,61%
- Enseñanza media de formación profesional	354	10,03%	851	7,72%	583	4,11%
Enseñanza Superior:						
- De formación profesional	175	4,96%	792	7,19%	479	3,38%
- Universitaria	98	2,78%	1.091	9,90%	821	5,79%
Total	3.528	100,00%	11.017	100,00%	14.174	100,00%

1.12. Paro registrado por nivel académico y grupo de edad. Mujeres						
Nivel Académico	< 25 años		25 – 44 años		≥ 45 años	
	T	%	T	%	T	%
Educación Primaria o inferior	525	15,23%	4.219	22,63%	3.770	18,68%
Primera Etapa de Educ. Secundaria	1.864	54,08%	6.960	37,33%	10.567	52,36%
Segunda Etapa de Educ. Secundaria:						
- Bachillerato	266	7,72%	1.293	6,94%	1.796	8,90%
- Enseñanza media de formación profesional	337	9,78%	1.644	8,82%	1.567	7,76%
Enseñanza Superior:						
- De formación profesional	176	5,11%	1.550	8,31%	843	4,18%
- Universitaria	279	8,09%	2.978	15,97%	1.638	8,12%
Total	3.447	100,00%	18.644	100,00%	20.181	100,00%

1.13. Trabajadores parados de larga duración* por grupo de edad

Edad	N	% variación mes anterior
<25 años	697	-1,97%
25-44 años	7.349	-1,92%
≥45 años	17.546	-1,80%
Total	25.592	-1,84%

*Más de 12 meses como desempleado.

1.14. Duración media de la demanda en desempleo según grupo de edad y género (días)

Edad	Hombres	Mujeres	Total
<20	113	125	113
20-24	134	178	150
25-29	184	228	211
30-34	255	350	318
35-39	303	413	378
40-44	372	483	445
45-49	488	599	559
50-54	639	733	699
55-59	917	1.051	1.006
≥60	1.143	1.450	1.321
Total	511	632	583

1.15. Duración media de la demanda en desempleo según nivel académico y género (días)			
Nivel Académico	Hombres	Mujeres	Total
Educación Primaria o inferior	463	580	531
Primera Etapa de Educ. Secundaria	554	734	655
Segunda Etapa de Educ. Secundaria:			
- Bachillerato	612	646	632
- Enseñanza media de formación profesional	374	535	481
Enseñanza Superior:			
- De formación profesional	374	462	430
- Universitaria	448	467	461
Total	511	632	583

1.16. Ámbito de búsqueda de empleo en el que el demandante está dispuesto a trabajar

	T	%
Municipio, comarca o restringido*	50.610	71,29%
Provincia	14.140	19,92%
Aragón	3.738	5,27%
España	1.597	2,25%
Extranjero	906	1,28%
Total	70.991	100,00%

**El ámbito restringido se refiere a un territorio muy concreto y definido, formado por varios municipios que no es preciso que sean colindantes y/o varias provincias.*

1.17.1. Parados con Formación Profesional de Grado Medio por Área de Conocimiento⁽¹⁾.

Área de Conocimiento		Hombres	Mujeres	Total	Duración media en desempleo (días)
345	Administración y gestión de empresas	297	1.918	2.215	594
723	Enfermería y atención a enfermos	91	956	1.047	340
815	Peluquería y servicios de belleza	13	392	405	483
520	Mecánica, electrónica y otra formación técnica	298	7	305	415
525	Vehículos de motor, barcos y aeronaves	218	6	224	248
811	Hostelería	60	134	194	495
761	Cuidado de niños y servicios para jóvenes	2	186	188	615
523	Electrónica y automática	173	7	180	459
521	Maquinaria y metalurgia	169	3	172	437
213	Técnicas audiovisuales y medios de comunicación	56	59	115	371
727	Farmacia	15	100	115	298
341	Ventas al por mayor y al por menor	27	85	112	495
621	Producción agrícola y explotación ganadera	51	49	100	355
481	Ciencias de la computación	82	15	97	118
522	Electricidad y energía	92	2	94	325
623	Silvicultura	51	21	72	219
813	Deportes	46	23	69	163
524	Procesos químicos	22	45	67	674
582	Construcción e ingeniería civil	45	21	66	655
543	Industrias de otros materiales (madera, papel, plástico, vidrio, piedra, arcilla, materiales artificiales, etc.)	39	10	49	268
542	Industria textil, confección, del calzado y piel	0	42	42	632
212	Música y artes del espectáculo	16	23	39	388
541	Industria de la alimentación	11	25	36	351
814	Servicios domésticos	0	30	30	701
622	Horticultura	16	10	26	157
215	Artesanía	5	5	10	239
624	Pesca	0	1	1	2.311
861	Protección de la propiedad y de las personas	1	0	1	58

¹ A partir de julio 2015 y debido al elevado número actual de titulaciones académicas, la información sobre el número de parados por titulación se agrupa por Área de Conocimiento. Una persona tiene la posibilidad de anotar en su demanda hasta 4 titulaciones que pueden ser incluso de la misma Área de Conocimiento.

1.17.2. Parados con Formación Profesional de Grado Superior por Área de Conocimiento⁽²⁾.

	Área de Conocimiento	Hombres	Mujeres	Total	Duración media en desempleo (días)
345	Administración y gestión de empresas	193	1.081	1.274	528
481	Ciencias de la computación	166	231	397	461
213	Técnicas audiovisuales y medios de comunicación	125	173	298	366
523	Electrónica y automática	250	21	271	459
143	Formación de docentes de enseñanza infantil	9	259	268	282
725	Tecnología de diagnóstico y tratamiento médico	32	228	260	278
582	Construcción e ingeniería civil	66	64	130	484
522	Electricidad y energía	118	10	128	497
521	Maquinaria y metalurgia	100	27	127	535
724	Estudios dentales	24	85	109	295
811	Hostelería	33	71	104	256
342	Marketing y publicidad	30	72	102	276
346	Secretariado y trabajo administrativo	7	94	101	574
524	Procesos químicos	24	70	94	316
525	Vehículos de motor, barcos y aeronaves	92	2	94	359
214	Diseño	17	75	92	523
852	Entornos naturales y vida salvaje	43	37	80	152
762	Trabajo social y orientación	7	65	72	327
812	Viajes, turismo y ocio	12	58	70	495
815	Peluquería y servicios de belleza	4	66	70	388
341	Ventas al por mayor y al por menor	16	45	61	338
726	Terapia y rehabilitación	7	54	61	361
813	Deportes	41	20	61	159
322	Biblioteconomía, documentación y archivos	12	36	48	272
720	Salud	5	37	42	203
542	Industria textil, confección, del calzado y piel	2	36	38	437
520	Mecánica, electrónica y otra formación técnica	31	1	32	354
621	Producción agrícola y explotación ganadera	17	14	31	194
862	Salud y seguridad en el trabajo	15	13	28	285
215	Artesanía	2	21	23	394
211	Bellas Artes	6	15	21	586
581	Arquitectura y urbanismo	13	8	21	545
223	Lenguas y dialectos españoles	3	12	15	157
543	Industrias de otros materiales (madera, papel, plástico, vidrio, piedra, arcilla, materiales artificiales, etc.)	11	4	15	175
541	Industria de la alimentación	4	9	13	188
721	Medicina	2	10	12	147

² A partir de julio 2015 y debido al elevado número actual de titulaciones académicas, la información sobre el número de parados por titulación se agrupa por Área de Conocimiento.

Una persona tiene la posibilidad de anotar en su demanda hasta 4 titulaciones que pueden ser incluso de la misma Área de Conocimiento.

1.17.2. Parados con Formación Profesional de Grado Superior por Área de Conocimiento⁽²⁾.

	Área de Conocimiento	Hombres	Mujeres	Total	Duración media en desempleo (días)
312	Sociología, antropología y geografía social y cultural	0	3	3	98
624	Pesca	1	0	1	29
851	Control y tecnología medioambiental	0	1	1	38
863	Enseñanza militar	1	0	1	492

1.18. Parados con titulaciones universitarias por Área de Conocimiento⁽³⁾.

	Área de Conocimiento	Hombres	Mujeres	Total	Duración media en desempleo (días)
345	Administración y gestión de empresas	225	636	861	460
380	Derecho	159	372	531	583
340	Enseñanza comercial y administración	121	258	379	535
144	Formación de docentes de enseñanza primaria	49	300	349	615
143	Formación de docentes de enseñanza infantil	24	306	330	594
762	Trabajo social y orientación	29	275	304	361
723	Enfermería y atención a enfermos	38	264	302	159
311	Psicología	28	231	259	320
225	Historia y arqueología	105	149	254	687
812	Viajes, turismo y ocio	35	210	245	505
211	Bellas Artes	45	192	237	466
314	Economía	68	122	190	636
140	Formación de personal docente y ciencias de la educación	54	135	189	212
581	Arquitectura y urbanismo	83	95	178	396
421	Biología y bioquímica	48	109	157	408
442	Química	35	113	148	472
641	Veterinaria	41	104	145	402
726	Terapia y rehabilitación	37	100	137	192
222	Lenguas extranjeras	20	111	131	629
312	Sociología, antropología y geografía social y cultural	40	85	125	426
520	Mecánica, electrónica y otra formación técnica	79	41	120	368
721	Medicina	28	83	111	284
521	Maquinaria y metalurgia	81	28	109	506
524	Procesos químicos	27	82	109	626

³ A partir de julio 2015 y debido al elevado número actual de titulaciones académicas, la información sobre el número de parados por titulación se agrupa por Área de Conocimiento.

Una persona tiene la posibilidad de anotar en su demanda hasta 4 titulaciones que pueden ser incluso de la misma Área de Conocimiento.

1.18. Parados con titulaciones universitarias por Área de Conocimiento⁽³⁾.

	Área de Conocimiento	Hombres	Mujeres	Total	Duración media en desempleo (días)
146	Formación de docentes de formación profesional	26	72	98	281
223	Lenguas y dialectos españoles	14	80	94	614
523	Electrónica y automática	64	28	92	458
443	Geología y meteorología	28	59	87	308
541	Industria de la alimentación	23	61	84	230
522	Electricidad y energía	57	21	78	404
226	Filosofía y ética	24	45	69	702
321	Periodismo	23	46	69	297
481	Ciencias de la computación	45	23	68	290
582	Construcción e ingeniería civil	42	24	66	381
342	Marketing y publicidad	12	52	64	212
621	Producción agrícola y explotación ganadera	31	30	61	157
322	Biblioteconomía, documentación y archivos	11	49	60	520
213	Técnicas audiovisuales y medios de comunicación	14	45	59	306
142	Ciencias de la educación	3	40	43	259
623	Silvicultura	21	16	37	197
813	Deportes	25	11	36	110
727	Farmacia	4	31	35	293
422	Ciencias del medio ambiente	9	25	34	293
212	Música y artes del espectáculo	12	19	31	340
214	Diseño	2	29	31	745
441	Física	17	12	29	543
313	Ciencias políticas	8	20	28	261
462	Estadística	10	18	28	582
622	Horticultura	10	15	25	331
862	Salud y seguridad en el trabajo	9	15	24	268
461	Matemáticas	8	15	23	922
220	Humanidades	4	14	18	176
725	Tecnología de diagnóstico y tratamiento médico	8	6	14	143
344	Contabilidad y gestión de impuestos	3	9	12	482
343	Finanzas, banca y seguros	3	7	10	283
221	Religión	4	2	6	535
542	Industria textil, confección, del calzado y piel		5	5	148
544	Minería y extracción	2	3	5	338
724	Estudios dentales	1	4	5	167
145	Formación de docentes de enseñanza de temas especiales	1	3	4	54
341	Ventas al por mayor y al por menor	2	2	4	814
851	Control y tecnología medioambiental	3	1	4	23

1.18. Parados con titulaciones universitarias por Área de Conocimiento⁽³⁾.

Área de Conocimiento		Hombres	Mujeres	Total	Duración media en desempleo (días)
852	Entornos naturales y vida salvaje	1	3	4	358
863	Enseñanza militar	4	0	4	754
210	Artes	0	2	2	24
215	Artesanía	1	1	2	219
440	Ciencias físicas, químicas, geológicas	0	2	2	338
640	Salud y cuidados de animales	0	2	2	41
840	Servicios de transporte	1	1	2	700
100	Educación	0	1	1	422
460	Matemáticas y estadística	1	0	1	9
525	Vehículos de motor, barcos y aeronaves	1	0	1	41
760	Servicios sociales	0	1	1	71
853	Servicios de saneamiento a la comunidad	1	0	1	1.151
880	Calidad	0	1	1	79

1.19. Actividad económica de la última empresa en la que los trabajadores han prestado sus servicios

Actividad económica		Hombres	Mujeres	Total
01	Agricultura, ganadería, caza y servicios relacionados con las mismas	3.037	1.534	4.571
02	Silvicultura y explotación forestal	120	50	170
03	Pesca y acuicultura	12	5	17
05	Extracción de antracita, hulla y lignito	70	6	76
06	Extracción de crudo de petróleo y gas natural	2	0	2
07	Extracción de minerales metálicos	4	0	4
08	Otras industrias extractivas	36	11	47
09	Actividades de apoyo a las industrias extractivas	3	1	4
10	Industria de la alimentación	572	969	1.541
11	Fabricación de bebidas	83	69	152
12	Industria del tabaco	1	2	3
13	Industria textil	64	236	300
14	Confección de prendas de vestir	35	408	443
15	Industria del cuero y del calzado	93	214	307
16	Industria de la madera y del corcho, excepto muebles; cestería y espartería	145	40	185
17	Industria del papel	48	33	81
18	Artes gráficas y reproducción de soportes grabados	85	91	176
19	Coquerías y refino de petróleo	2	3	5
20	Industria química	112	116	228
21	Fabricación de productos farmacéuticos	21	32	53
22	Fabricación de productos de caucho y plásticos	146	150	296
23	Fabricación de otros productos minerales no metálicos	176	62	238
24	Metalurgia; fabricación de productos de hierro, acero y ferroaleaciones	154	68	222
25	Fabricación de productos metálicos, excepto maquinaria y equipo	485	199	684

1.19. Actividad económica de la última empresa en la que los trabajadores han prestado sus servicios

	Actividad económica	Hombres	Mujeres	Total
26	Fabricación de productos informáticos, electrónicos y ópticos	30	65	95
27	Fabricación de material y equipo eléctrico	194	192	386
28	Fabricación de maquinaria y equipo n.c.o.p.	207	99	306
29	Fabricación de vehículos de motor, remolques y semirremolques	312	293	605
30	Fabricación de otro material de transporte	8	7	15
31	Fabricación de muebles	234	117	351
32	Otras industrias manufactureras	83	103	186
33	Reparación e instalación de maquinaria y equipo	138	32	170
35	Suministro de energía eléctrica, gas, vapor y aire acondicionado	27	5	32
36	Captación, depuración y distribución de agua	92	19	111
37	Recogida y tratamiento de aguas residuales	6	6	12
38	Recogida, tratamiento y eliminación de residuos; valorización	236	130	366
39	Actividades de descontaminación y otros servicios de gestión de residuos	4	0	4
41	Construcción de edificios	1.853	253	2.106
42	Ingeniería civil	155	37	192
43	Actividades de construcción especializada	2.017	399	2.416
45	Venta y reparación de vehículos de motor y motocicletas	380	109	489
46	Comercio al por mayor e intermediarios del comercio, excepto de vehículos de motor y motocicletas	1.080	1.748	2.828
47	Comercio al por menor, excepto de vehículos de motor y motocicletas	1.378	5.023	6.401
49	Transporte terrestre y por tubería	797	216	1.013
50	Transporte marítimo y por vías navegables interiores	4	8	12
51	Transporte aéreo	8	10	18
52	Almacenamiento y actividades anexas al transporte	265	174	439
53	Actividades postales y de correos	107	179	286
55	Servicios de alojamiento	383	1.002	1.385
56	Servicios de comidas y bebidas	1.804	4.599	6.403
58	Edición	39	55	94
59	Actividades cinematográficas, de vídeo y de programas de televisión, grabación de sonido y edición musical	54	76	130
60	Actividades de programación y emisión de radio y televisión	13	8	21
61	Telecomunicaciones	77	79	156
62	Programación, consultoría y otras actividades relacionadas con la informática	123	145	268
63	Servicios de información	37	47	84
64	Servicios financieros, excepto seguros y fondos de pensiones	175	111	286
65	Seguros, reaseguros y fondos de pensiones, excepto Seguridad Social obligatoria	24	36	60
66	Actividades auxiliares a los servicios financieros y a los seguros	27	102	129
68	Actividades inmobiliarias	87	175	262
69	Actividades jurídicas y de contabilidad	73	300	373
70	Actividades de las sedes centrales; actividades de consultoría de gestión empresarial	48	113	161
71	Servicios técnicos de arquitectura e ingeniería; ensayos y análisis técnicos	159	173	332
72	Investigación y desarrollo	30	55	85
73	Publicidad y estudios de mercado	158	293	451

1.19. Actividad económica de la última empresa en la que los trabajadores han prestado sus servicios

	Actividad económica	Hombres	Mujeres	Total
74	Otras actividades profesionales, científicas y técnicas	314	835	1.149
75	Actividades veterinarias	7	30	37
77	Actividades de alquiler	131	94	225
78	Actividades relacionadas con el empleo	2.614	2.794	5.408
79	Actividades de agencias de viajes, operadores turísticos, servicios de reservas y actividades relacionadas con los mismos	28	95	123
80	Actividades de seguridad e investigación	176	92	268
81	Servicios a edificios y actividades de jardinería	860	2.881	3.741
82	Actividades administrativas de oficina y otras actividades auxiliares a las empresas	565	786	1.351
84	Administración Pública y defensa; Seguridad Social obligatoria	1.232	1.468	2.700
85	Educación	484	1.134	1.618
86	Actividades sanitarias	144	802	946
87	Asistencia en establecimientos residenciales	174	1.417	1.591
88	Actividades de servicios sociales sin alojamiento	170	717	887
90	Actividades de creación, artísticas y espectáculos	203	132	335
91	Actividades de bibliotecas, archivos, museos y otras actividades culturales	16	47	63
92	Actividades de juegos de azar y apuestas	49	136	185
93	Actividades deportivas, recreativas y de entretenimiento	325	340	665
94	Actividades asociativas	186	403	589
95	Reparación de ordenadores, efectos personales y artículos de uso doméstico	39	34	73
96	Otros servicios personales	217	1.043	1.260
97	Actividades de los hogares como empleadores de personal doméstico	214	1.579	1.793
98	Actividades de los hogares como productores de bienes y servicios para uso propio	1	7	8
99	Actividades de organizaciones y organismos extraterritoriales	6	12	18
00	Sin empleo anterior	2.132	4.502	6.634
	Total	28.719	42.272	70.991

1.20. Trabajadores sin empleo anterior según género y grupo de edad

	< 25 años	25 - 44 años	>= 45 años	Total
Hombres	1.327	468	337	2.132
Mujeres	1.386	1.713	1.403	4.502
Total	2.713	2.181	1.740	6.634

1.21. Trabajadores con una discapacidad igual o superior al 33%

	< 25 años	25 - 44 años	>= 45 años	Total
Hombres	118	586	754	1.458
Mujeres	75	462	816	1.353
Total	193	1.048	1.570	2.811

1.22. Trabajadores extranjeros según género y grupo de edad (Porcentaje respecto al total de trabajadores parados por cada categoría)

	<25 años		25-44 años		≥45 años		Total	
	T	%	T	%	T	%	T	%
Hombres	598	16,95%	2.847	25,84%	2.899	20,45%	6.344	22,09%
Mujeres	652	18,91%	5.478	29,38%	2.568	12,72%	8.698	20,58%
Total	1.250	17,92%	8.325	28,07%	5.467	15,91%	15.042	21,19%

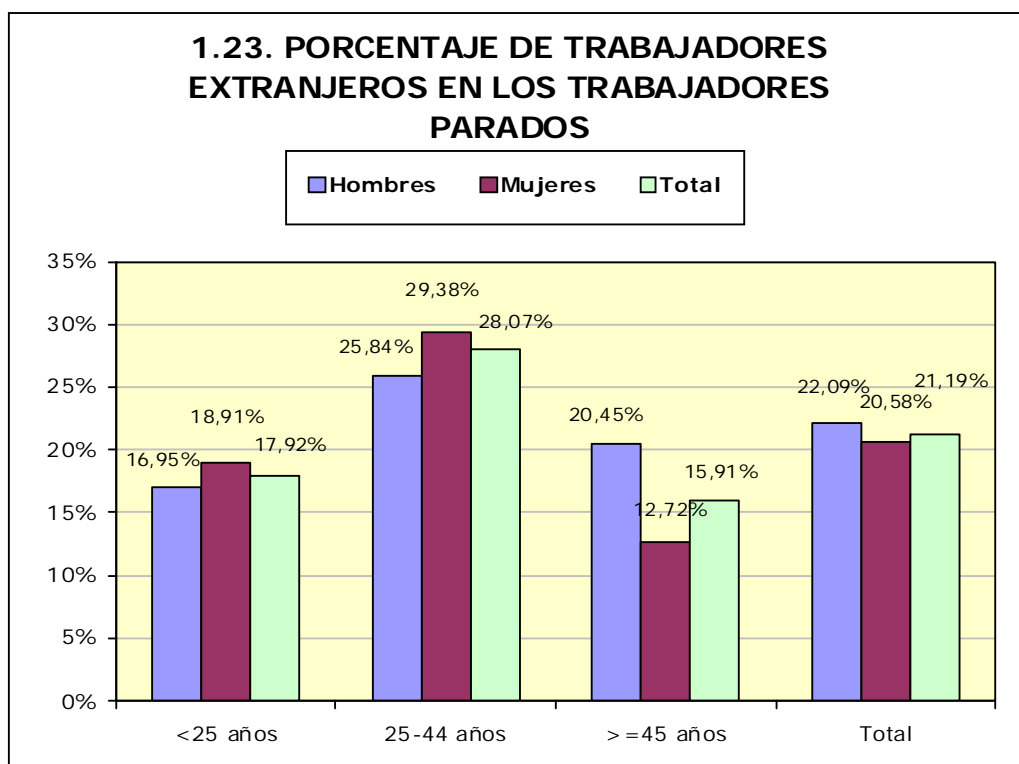

2. Contratación

2.1. Total contratos según ámbito territorial *

	Huesca	Teruel	Zaragoza	Aragón	España
Mes	6.236	4.159	38.121	48.516	1.818.339
% Δ mes anterior	-17,73%	-19,10%	-17,46%	-17,64%	-10,52%
% Δ año anterior	4,05%	31,41%	2,37%	4,56%	4,28%
Total año	95.089	48.983	442.249	586.321	19.849.287

* Incluye los contratos convertidos en indefinidos

2.2. EVOLUCIÓN MENSUAL DE LA CONTRATACIÓN

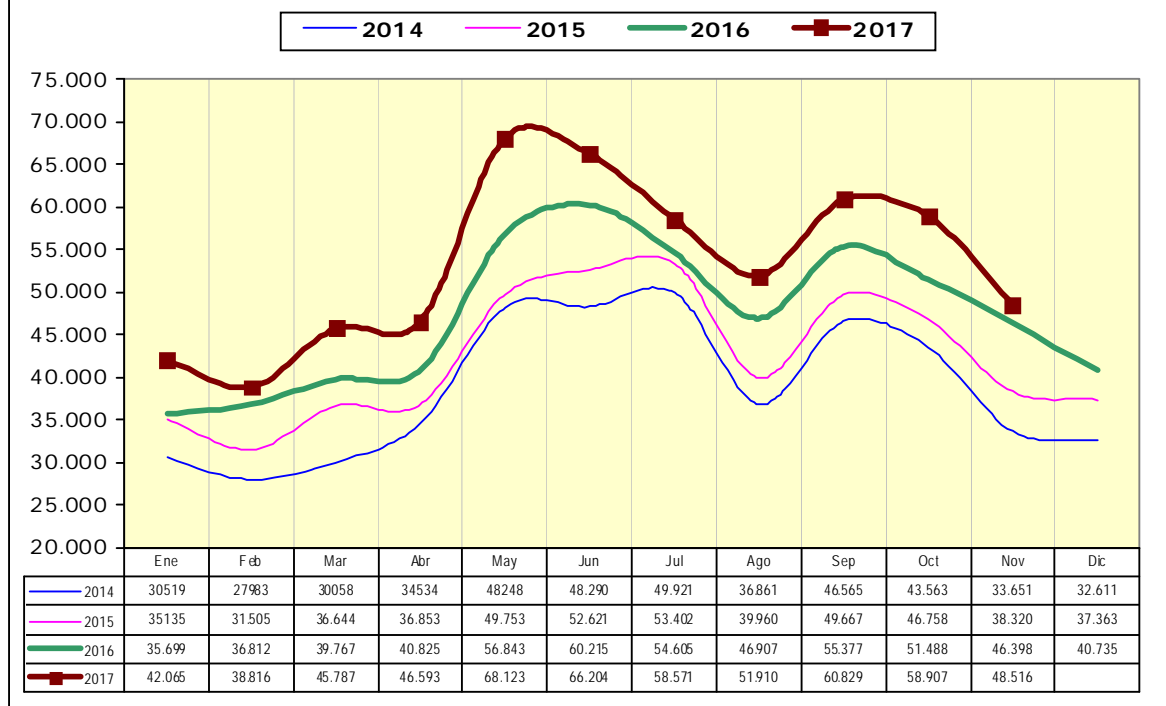

2.3. Contratos por modalidad y provincia

Modalidad	Datos MES por ámbito			
	Huesca	Teruel	Zaragoza	Aragón
Indefinido (bonif./no bonificados)	508	250	2.319	3.077
Indef. Personas con Discapacidad	3	6	20	29
Conversión en Indefinidos	292	152	1.327	1.771
TOTAL INDEFINIDOS	803	408	3.666	4.877
Obra o servicio	2.221	906	10.671	13.798
Eventual circunstancias de la producción	2.585	2.475	19.819	24.879
Interinidad	553	314	3.509	4.376
Temporal discapacitados	4	4	76	84
Sustitución jubilación anticipada	0	0	3	3
Jubilación parcial	17	12	122	151
Relevo	5	11	28	44
Prácticas	32	16	160	208
Formación	10	9	36	55
Otros contratos	6	4	31	41
TOTAL TEMPORALES	5.433	3.751	34.455	43.639
TOTAL CONTRATOS	6.236	4.159	38.121	48.516

2.4. Contratos por modalidad. Evolución mensual. Aragón

Modalidad	MES					
	1	2	3	4	5	6
Indefinido (bonif./no bonificados)	2.420	2.528	2.916	2.651	3.470	3.100
Indef. Personas con Discapacidad	24	21	29	33	36	45
Conversión en Indefinidos	1.594	1.582	2.259	1.804	1.915	2.079
TOTAL INDEFINIDOS	4.038	4.131	5.204	4.488	5.421	5.224
Obra o servicio	12.448	12.018	14.223	15.488	28.791	25.708
Eventual circunstancias de la producción	20.669	18.282	21.488	22.615	28.733	30.016
Interinidad	4.394	3.869	4.265	3.547	4.642	4.236
Temporal discapacitados	59	60	74	60	70	86
Sustitución jubilación anticipada	6	1	2	4	5	5
Jubilación parcial	149	171	151	125	145	125
Relevo	41	46	36	37	51	45

2.4. Contratos por modalidad. Evolución mensual. Aragón

Modalidad	MES					
	1	2	3	4	5	6
Prácticas	169	173	197	157	184	357
Formación	46	29	72	43	42	353
Otros contratos	46	36	75	29	39	49
TOTAL TEMPORALES	38.027	34.685	40.583	42.105	62.702	60.980
TOTAL CONTRATOS	42.065	38.816	45.787	46.593	68.123	66.204

2.4. Contratos por modalidad. Evolución mensual. Aragón (continuación)

Modalidad	MES					
	7	8	9	10	11	12
Indefinido (bonif./no bonificados)	2.570	2.019	3.758	3.719	3.077	
Indef. Discapacitados	20	14	32	25	29	
Conversión en Indefinidos	1.547	1.118	1.749	1.758	1.771	
TOTAL INDEFINIDOS	4.137	3.151	5.539	5.502	4.877	
Obra o servicio	20.733	19.386	21.325	18.746	13.798	
Eventual circunstancias de la producción	29.083	25.208	28.889	29.478	24.879	
Interinidad	3.871	3.674	4.284	4.491	4.376	
Temporal discapacitados	78	55	61	86	84	
Sustitución jubilación anticipada	5	3	10	5	3	
Jubilación parcial	151	149	171	145	151	
Relevo	53	35	66	40	44	
Prácticas	319	129	263	278	208	
Formación	47	29	152	60	55	
Otros contratos	94	91	69	76	41	
TOTAL TEMPORALES	54.434	48.759	55.290	53.405	43.639	
TOTAL CONTRATOS	58.571	51.910	60.829	58.907	48.516	

2.5. EVOLUCIÓN MENSUAL CONTRATOS POR GÉNERO

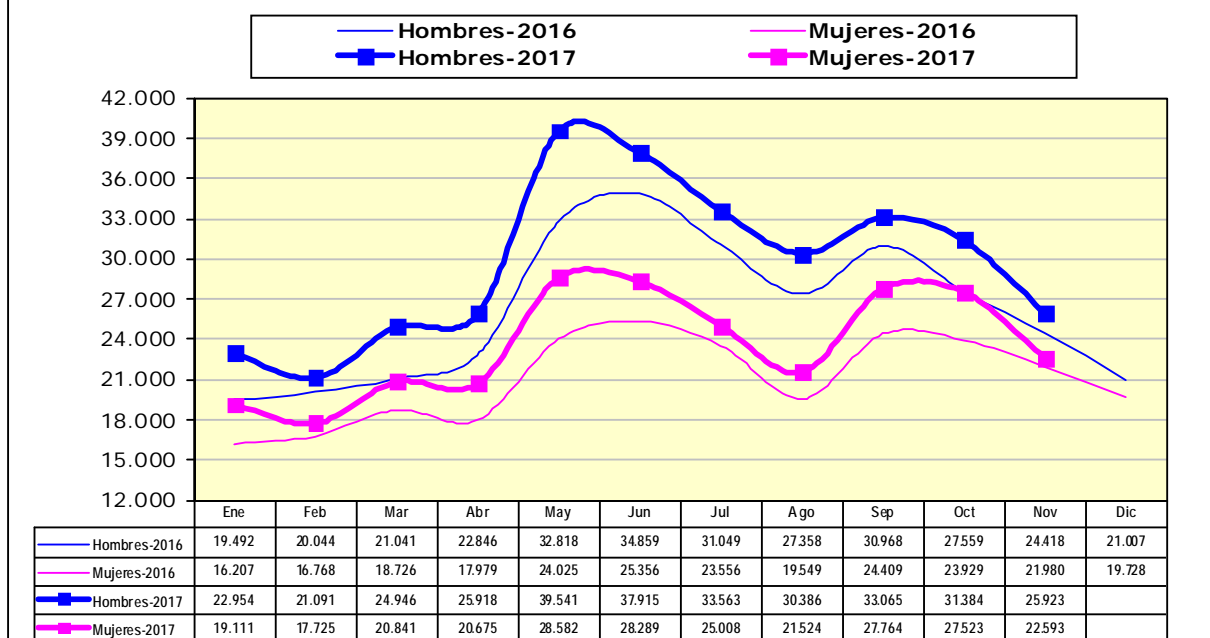

2.6. EVOLUCIÓN MENSUAL CONTRATOS POR TRAMO DE EDAD

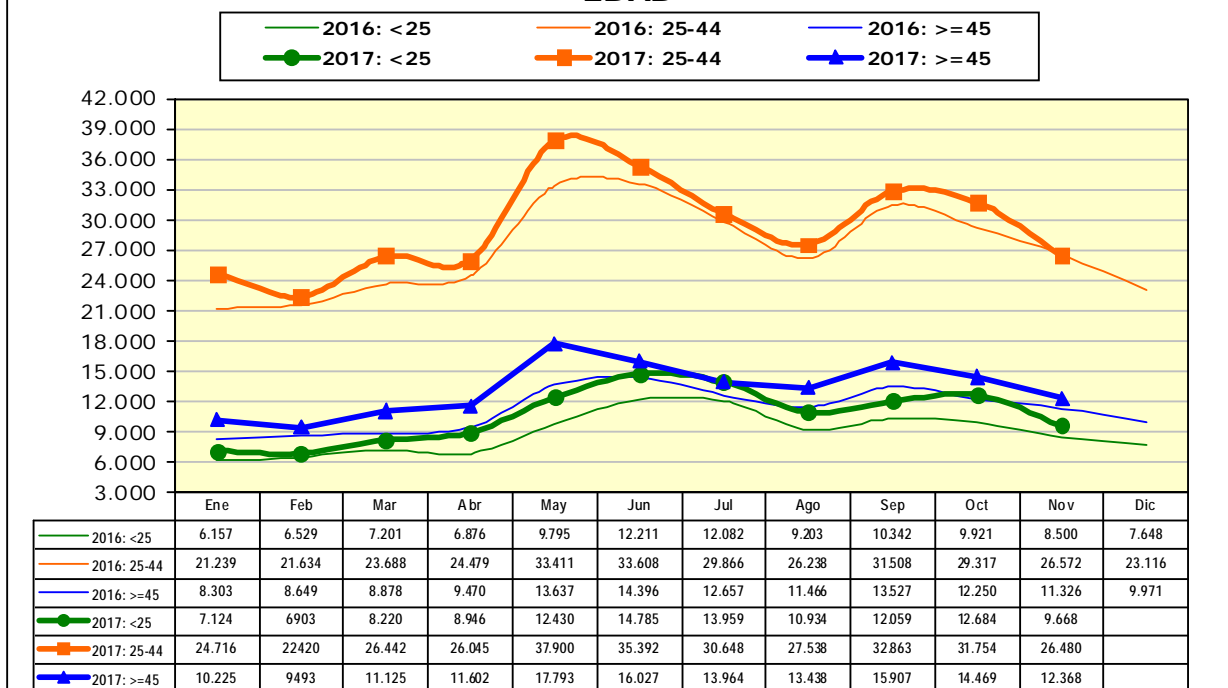

2.7. CONTRATOS POR GRUPOS DE EDAD

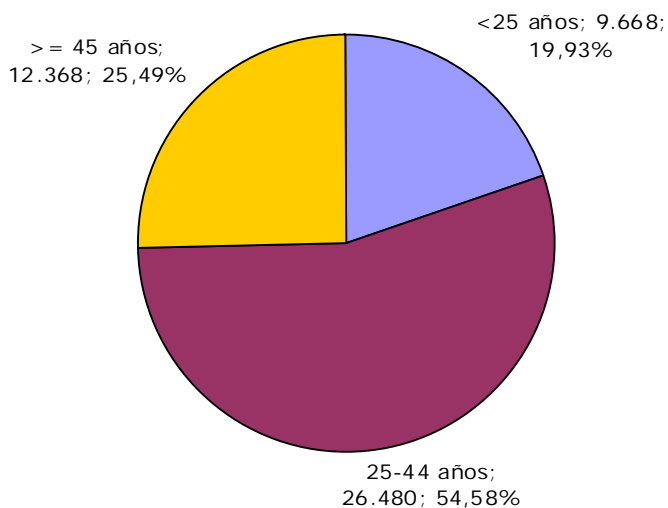

2.8. CONTRATOS POR GÉNERO Y GRUPO DE EDAD

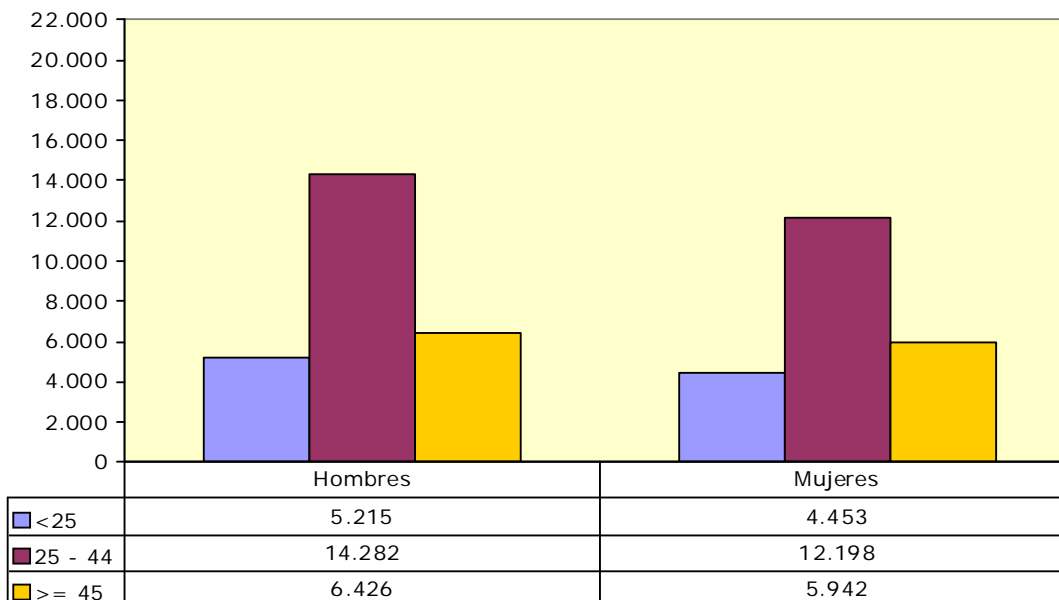

2.9. Contratos por género y provincia

	Huesca	Teruel	Zaragoza	Aragón
Hombres	3.460	2.423	20.040	25.923
Mujeres	2.776	1.736	18.081	22.593
Total	6.236	4.159	38.121	48.516

2.10. CONTRATOS INDEFINIDOS TOTALES POR GÉNERO Y GRUPO DE EDAD

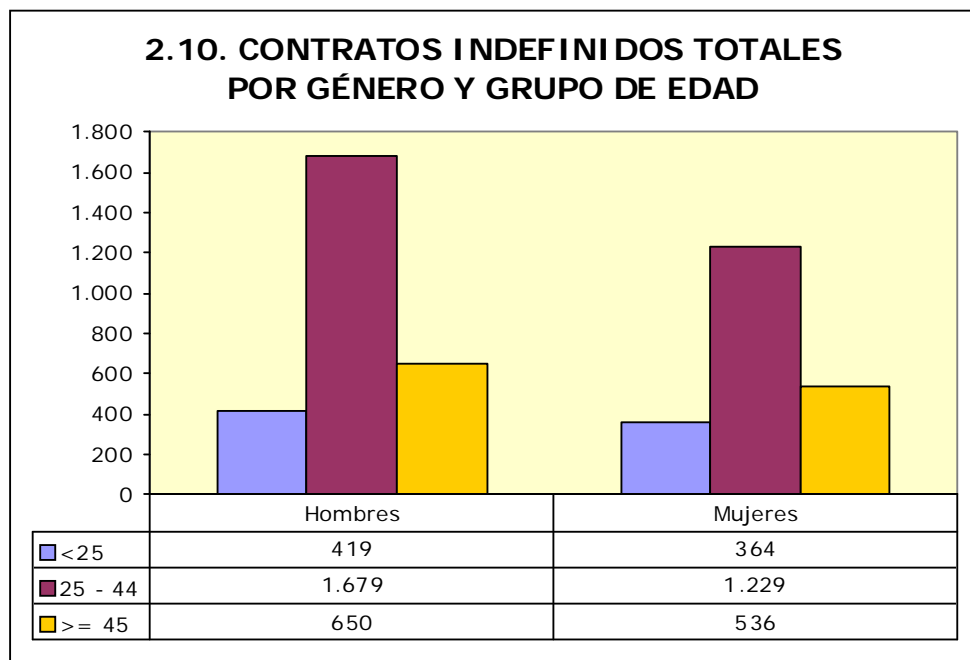

2.11. Contratos por nivel académico, género, contratos indefinidos y duración media en días

Nivel Académico	Hombres	Mujeres	Total	Contratos Indefinidos Totales	Duración Media C. Temporal ⁴ (en días)
Educación Primaria o inferior	8.119	5.952	14.071	1.631	53
Primera Etapa de Educ. Secundaria	9.652	7.520	17.172	1.411	38
Segunda Etapa de Educ. Secundaria:					
- Bachillerato	3.925	4.116	8.041	711	38
- Enseñanza media de formación profesional	1.623	1.604	3.227	340	49
Enseñanza Superior:					
- De formación profesional	805	907	1.712	230	65
- Universitaria	1.799	2.494	4.293	554	87
Total	25.923	22.593	48.516	4.877	48

⁴ Se refiere exclusivamente a la duración media de todos aquellos contratos temporales en los que se ha especificado una duración determinada excluyendo por lo tanto los que no comuniquen fecha fin.

2.12. CONTRATOS INICIALES POR SECTOR DE ACTIVIDAD ECONÓMICA

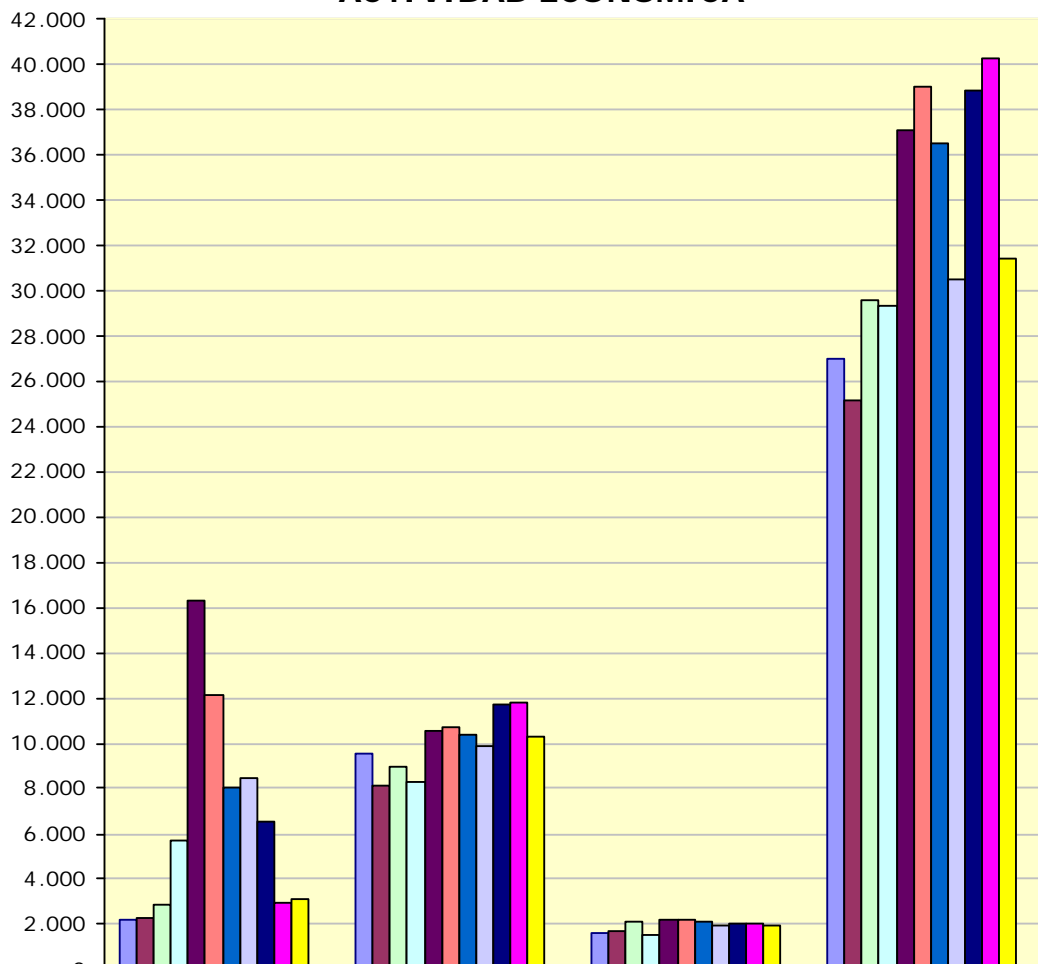

	Agricultura	Industria	Construcción	Servicios
Enero	2.185	9.594	1.649	27.043
Febrero	2.289	8.106	1.693	25.146
Marzo	2.864	8.943	2.099	29.622
Abril	5.678	8.263	1.492	29.356
Mayo	16.333	10.560	2.241	37.074
Junio	12.143	10.754	2.176	39.052
Julio	8.021	10.371	2.144	36.488
Agosto	8.454	9.903	1.932	30.505
Septiembre	6.550	11.703	1.991	38.836
Octubre	2.986	11.829	2.011	40.323
Noviembre	3.077	10.302	1.927	31.439
Diciembre				

2.13. Contratos totales (incluidos conversiones en indefinidos) por actividad económica y género

Actividad económica		Hombres	Mujeres	Total
01	Agricultura, ganadería, caza y servicios relacionados con las mismas	2.542	464	3.006
02	Silvicultura y explotación forestal	169	22	191
03	Pesca y acuicultura	4	1	5
05	Extracción de antracita, hulla y lignito	0	0	0
06	Extracción de crudo de petróleo y gas natural	0	0	0
07	Extracción de minerales metálicos	0	2	2
08	Otras industrias extractivas	24	2	26
09	Actividades de apoyo a las industrias extractivas	0	0	0
10	Industria de la alimentación	998	770	1.768
11	Fabricación de bebidas	33	33	66
12	Industria del tabaco	0	0	0
13	Industria textil	56	129	185
14	Confección de prendas de vestir	19	183	202
15	Industria del cuero y del calzado	41	36	77
16	Industria de la madera y del corcho, excepto muebles. Cestería y espartería	132	24	156
17	Industria del papel	342	398	740
18	Artes gráficas y reproducción de soportes grabados	46	34	80
19	Coquerías y refino de petróleo	0	0	0
20	Industria química	170	84	254
21	Fabricación de productos farmacéuticos	24	14	38
22	Fabricación de productos de caucho y plásticos	615	265	880
23	Fabricación de otros productos minerales no metálicos	139	22	161
24	Metalurgia. Fabricación de productos de hierro, acero y ferroaleaciones	177	13	190
25	Fabricación de productos metálicos, excepto maquinaria y equipo	764	86	850
26	Fabricación de productos informáticos, electrónicos y ópticos	56	147	203
27	Fabricación de material y equipo eléctrico	532	516	1.048
28	Fabricación de maquinaria y equipo n.c.o.p.	326	47	373
29	Fabricación de vehículos de motor, remolques y semirremolques	1.853	575	2.428
30	Fabricación de otro material transporte	29	6	35
31	Fabricación de muebles	229	39	268
32	Otras industrias manufactureras	28	24	52
33	Reparación e instalación de maquinaria y equipo	213	47	260
35	Suministro de energía eléctrica, gas, vapor y aire acondicionado	11	7	18
36	Captación, depuración y distribución de agua	44	7	51
37	Recogida y tratamiento de aguas residuales	7	1	8
38	Recogida, tratamiento y eliminación de residuos. Valorización	167	31	198
39	Actividades de descontaminación y otros servicios de gestión de residuos	1	0	1
41	Construcción de edificios	749	39	788
42	Ingeniería civil	69	7	76
43	Actividades de construcción especializada	1.164	72	1.236
45	Venta y reparación de vehículos de motor y motocicletas	203	41	244
46	Comercio al por mayor e intermediarios del comercio, excepto de vehículos de motor y motocicletas	883	649	1.532
47	Comercio al por menor, excepto de vehículos de motor y motocicletas	912	2.248	3.160
49	Transporte terrestre y por tubería	1.092	137	1.229
50	Transporte marítimo y por vías navegables interiores	0	0	0
51	Transporte aéreo	1	1	2
52	Almacenamiento y actividades anexas al transporte	1.240	445	1.685

2.13. Contratos totales (incluidos conversiones en indefinidos) por actividad económica y género

Actividad económica		Hombres	Mujeres	Total
53	Actividades postales y de correos	585	847	1.432
55	Servicios de alojamiento	497	639	1.136
56	Servicios de comidas y bebidas	2.526	3.741	6.267
58	Edición	50	109	159
59	Actividades cinematográficas, de vídeo y de programas de televisión, grabación de sonido y edición musical	105	61	166
60	Actividades de programación y emisión de radio y televisión	15	6	21
61	Telecomunicaciones	15	5	20
62	Programación, consultoría y otras actividades relacionadas con la informática	128	60	188
63	Servicios de información	7	7	14
64	Servicios financieros, excepto seguros y fondos de pensiones	25	77	102
65	Seguros, reaseguros y fondos de pensiones, excepto Seguridad Social obligatoria	3	5	8
66	Actividades auxiliares a los servicios financieros y a los seguros	7	34	41
68	Actividades inmobiliarias	37	39	76
69	Actividades jurídicas y de contabilidad	30	74	104
70	Actividades de las sedes centrales. Actividades de consultoría de gestión empresarial	33	31	64
71	Servicios técnicos de arquitectura e ingeniería. Ensayos y análisis técnicos	203	94	297
72	Investigación y desarrollo	26	22	48
73	Publicidad y estudios de mercado	236	323	559
74	Otras actividades profesionales, científicas y técnicas	132	89	221
75	Actividades veterinarias	2	6	8
77	Actividades de alquiler	122	145	267
78	Actividades relacionadas con el empleo	382	296	678
79	Actividades de agencias de viajes, operadores turísticos, servicios de reserva y actividades relacionadas con los mismos	34	52	86
80	Actividades de seguridad e investigación	246	54	300
81	Servicios a edificios y actividades de jardinería	622	1.581	2.203
82	Actividades administrativas de oficina y otras actividades auxiliares a las empresas	772	1.169	1.941
84	Administración pública y defensa. Seguridad Social obligatoria	395	422	817
85	Educación	528	871	1.399
86	Actividades sanitarias	161	423	584
87	Asistencia en establecimientos residenciales	113	1.121	1.234
88	Actividades de servicios sociales sin alojamiento	91	604	695
90	Actividades de creación, artísticas y espectáculos	721	312	1.033
91	Actividades de bibliotecas, archivos, museos y otras actividades culturales	20	55	75
92	Actividades de juegos de azar y apuestas	42	55	97
93	Actividades deportivas, recreativas y de entretenimiento	602	442	1.044
94	Actividades asociativas	103	229	332
95	Reparación de ordenadores, efectos personales y artículos de uso doméstico	49	31	80
96	Otros servicios personales	105	260	365
97	Actividades de los hogares como empleadores de personal doméstico	46	526	572
98	Actividades de los hogares como productores de bienes y servicios para uso propio	0	0	0
99	Actividades de organizaciones y organismos extraterritoriales	3	8	11
	Total	25.923	22.593	48.516

2.14. Contratos realizados por las Empresas de Trabajo Temporal según provincia *

Mes	Huesca	Teruel	Zaragoza	Aragón
Enero	496	710	9.574	10.780
Febrero	438	685	8.126	9.249
Marzo	552	776	9.142	10.470
Abril	693	936	9.476	11.105
Mayo	1.324	1.251	11.912	14.487
Junio	1.077	1.075	11.994	14.146
Julio	1.260	993	11.380	13.633
Agosto	1.074	790	11.546	13.410
Septiembre	587	1.130	11.524	13.241
Octubre	404	1.238	11.921	13.563
Noviembre	308	1.052	10.631	11.991
Diciembre				

* Con empresa usuaria identificada

2.15. Contratos realizados por tipo de jornada, tipo de contrato, grupo de edad y género

Tipo de jornada		<25 años		25-45 años		≥ 45 años		Total
		H	M	H	M	H	M	
Tiempo Completo	Indefinido	184	99	1.206	591	490	219	2.789
	Temporal	3.238	1.772	10.002	6.290	4.655	3.044	29.001
Tiempo Parcial	Indefinido	193	236	261	546	80	269	1.585
	Temporal	1.558	2.317	2.601	4.679	1.121	2.362	14.638
Fijo Discontinuo		42	29	212	92	80	48	503
Total		5.215	4.453	14.282	12.198	6.426	5.942	48.516

2.16. Ocupaciones⁵ más contratadas (con 100 y más contratos) por género. (87,18% del total de la contratación)

Código	Ocupación	Hombres	Mujeres	Total
9700	Peones de las industrias manufactureras	5.011	2.961	7.972
5120	Camareros asalariados	2.170	2.495	4.665
9210	Personal de limpieza de oficinas, hoteles y otros establecimientos similares	529	2.163	2.692
5220	Vendedores en tiendas y almacenes	448	1.712	2.160
9811	Peones del transporte de mercancías y descargadores	1.299	423	1.722
9511	Peones agrícolas (excepto en huertas, invernaderos, viveros y jardines)	1.413	230	1.643
4221	Empleados de servicios de correos (excepto empleados de mostrador)	483	840	1.323
9310	Ayudantes de cocina	262	519	781
8432	Conductores asalariados de camiones	737	18	755
3724	Monitores de actividades recreativas y de entretenimiento	237	493	730
4309	Empleados administrativos sin tareas de atención al público no clasificados bajo otros epígrafes	237	327	564

⁵ Según CNO-11 a 4 dígitos.

**2.16. Ocupaciones⁵ más contratadas (con 100 y más contratos) por género.
(87,18% del total de la contratación)**

Código	Ocupación	Hombres	Mujeres	Total
5110	Cocineros asalariados	244	315	559
2932	Compositores, músicos y cantantes	408	141	549
7323	Ajustadores y operadores de máquinas-herramienta	365	184	549
9100	Empleados domésticos	20	515	535
4500	Empleados administrativos con tareas de atención al público no clasificados bajo otros epígrafes	113	417	530
7121	Albañiles	519	8	527
5629	Trabajadores de los cuidados a las personas en servicios de salud no clasificados bajo otros epígrafes	46	474	520
9432	Mozos de equipaje y afines	376	136	512
5492	Promotores de venta	95	404	499
9602	Peones de la construcción de edificios	456	13	469
9229	Otro personal de limpieza	135	318	453
5611	Auxiliares de enfermería hospitalaria	58	380	438
5721	Cuidadores de niños en guarderías y centros educativos	32	405	437
5824	Azafatos de tierra	97	333	430
7899	Oficiales, operarios y artesanos de otros oficios no clasificados bajo otros epígrafes	378	49	427
6110	Trabajadores cualificados en actividades agrícolas (excepto en huertas, invernaderos, viveros y jardines)	381	26	407
8121	Operadores en instalaciones para la obtención y transformación de metales	235	148	383
9530	Peones agropecuarios	242	132	374
5500	Cajeros y taquilleros (excepto bancos)	45	327	372
5710	Trabajadores de los cuidados personales a domicilio	7	341	348
9512	Peones agrícolas en huertas, invernaderos, viveros y jardines	292	46	338
9820	Reponedores	208	123	331
8412	Conductores asalariados de automóviles, taxis y furgonetas	296	30	326
4424	Teleoperadores	94	230	324
3715	Animadores comunitarios	90	230	320
2329	Profesores y profesionales de la enseñanza no clasificados bajo otros epígrafes	138	156	294
9490	Otras ocupaciones elementales	194	94	288
4121	Empleados de control de abastecimientos e inventario	104	178	282
5941	Vigilantes de seguridad y similares habilitados para ir armados	229	52	281
3128	Técnicos en metalurgia y minas	121	124	245
9442	Clasificadores de desechos, operarios de punto limpio y recogedores de chatarra	187	57	244
2210	Profesores de universidades y otra enseñanza superior (excepto formación profesional)	103	124	227
8333	Operadores de carretillas elevadoras	208	14	222
3723	Instructores de actividades deportivas	127	92	219
3510	Agentes y representantes comerciales	127	90	217
8209	Montadores y ensambladores no clasificados en otros epígrafes	161	38	199
7312	Soldadores y oxicortadores	188	2	190
9520	Peones ganaderos	168	22	190
9543	Peones forestales y de la caza	141	22	163
7510	Electricistas de la construcción y afines	161	1	162

**2.16. Ocupaciones⁵ más contratadas (con 100 y más contratos) por género.
 (87,18% del total de la contratación)**

Código	Ocupación	Hombres	Mujeres	Total
2252	Técnicos en educación infantil	6	151	157
2935	Actores	90	67	157
2824	Profesionales del trabajo y la educación social	31	122	153
7701	Matarifes y trabajadores de las industrias cárnicas	99	53	152
8160	Operadores de máquinas para elaborar productos alimenticios, bebidas y tabaco	70	73	143
8202	Ensambladores de equipos eléctricos y electrónicos	104	39	143
5811	Peluqueros	20	116	136
2121	Enfermeros no especializados	29	106	135
7314	Montadores de estructuras metálicas	126	6	132
5942	Auxiliares de vigilante de seguridad y similares no habilitados para ir armados	106	25	131
9420	Repartidores de publicidad, limpiabotas y otros trabajadores de oficios callejeros	107	23	130
8321	Operadores de maquinaria agrícola móvil	123	5	128
9601	Peones de obras públicas	108	15	123
5899	Trabajadores de servicios personales no clasificados bajo otros epígrafes	54	67	121
2939	Artistas creativos e interpretativos no clasificados bajo otros epígrafes	69	47	116
5833	Conserjes de edificios	85	29	114
3831	Técnicos de grabación audiovisual	86	24	110
3613	Asistentes de dirección y administrativos	28	80	108
2322	Profesores de enseñanza no reglada de idiomas	44	63	107
3739	Otros técnicos y profesionales de apoyo de actividades culturales y artísticas	91	14	105
7401	Mecánicos y ajustadores de vehículos de motor	101	2	103
8143	Operadores de máquinas para fabricar productos de papel y cartón	72	31	103
3820	Programadores informáticos	83	19	102

2.17. Ocupaciones más contratadas con contrato indefinido por grupo ocupacional

Código	Ocupación	Contratos Indefinidos		
		Iniciales	Conversiones	Total
GRUPO 1: Directores y Gerentes				
1221	Directores comerciales y de ventas	10	0	10
1315	Directores de empresas de abastecimiento, transporte, distribución y afines	6	1	7
GRUPO 2: Técnicos y profesionales científicos e intelectuales				
2932	Compositores, músicos y cantantes	38	0	38
2322	Profesores de enseñanza no reglada de idiomas	21	1	22
2431	Ingenieros industriales y de producción	14	7	21
2922	Periodistas	12	1	13
GRUPO 3: Técnicos; profesionales de apoyo				
3510	Agentes y representantes comerciales	72	29	101
3724	Monitores de actividades recreativas y de entretenimiento	45	6	51
3820	Programadores informáticos	26	20	46
3723	Instructores de actividades deportivas	23	14	37
GRUPO 4: Empleados contables, administrativos y otros empleados de oficina				
4500	Empleados administrativos con tareas de atención al público no clasificados bajo otros epígrafes	118	72	190
4309	Empleados administrativos sin tareas de atención al público no clasificados bajo otros epígrafes	56	56	112
4111	Empleados de contabilidad	17	12	29
4123	Empleados de logística y transporte de pasajeros y mercancías	15	6	21
GRUPO 5: Trabajadores de los servicios de restauración, personales, protección y vendedores				
5120	Camareros asalariados	306	159	465
5220	Vendedores en tiendas y almacenes	198	122	320
5110	Cocineros asalariados	85	30	115
5811	Peluqueros	27	12	39
GRUPO 6: Trabajadores cualificados en el sector agrícola, ganadero, forestal y pesquero				
6110	Trabajadores cualificados en actividades agrícolas (excepto en huertas, invernaderos, viveros y jardines)	80	3	83
6202	Trabajadores cualificados en actividades ganaderas de ovino y caprino	5	5	10
6203	Trabajadores cualificados en actividades ganaderas de porcino	2	6	8
6120	Trabajadores cualificados en huertas, invernaderos, viveros y jardines	3	1	4
GRUPO 7: Artesanos y trabajadores cualificados de las industrias manufactureras y la construcción (excepto operadores de instalaciones y maquinaria)				
7510	Electricistas de la construcción y afines	60	11	71
7121	Albañiles	23	32	55
7899	Oficiales, operarios y artesanos de otros oficios no clasificados bajo otros epígrafes	25	21	46
7401	Mecánicos y ajustadores de vehículos de motor	20	20	40
GRUPO 8: Operadores de instalaciones y maquinaria, y montadores				
8432	Conductores asalariados de camiones	153	77	230
8209	Montadores y ensambladores no clasificados en otros epígrafes	47	10	57
8412	Conductores asalariados de automóviles, taxis y furgonetas	23	17	40

2.17. Ocupaciones más contratadas con contrato indefinido por grupo ocupacional

Código	Ocupación	Contratos Indefinidos		
		Iniciales	Conversiones	Total
8440	Conductores de motocicletas y ciclomotores	36	2	38
GRUPO 9: Ocupaciones elementales				
9100	Empleados domésticos	230	0	230
9700	Peones de las industrias manufactureras	65	101	166
9310	Ayudantes de cocina	85	43	128
9210	Personal de limpieza de oficinas, hoteles y otros establecimientos similares	66	60	126

3. Contratación de Trabajadores Extranjeros

3.1. Contratos realizados a trabajadores extranjeros por nacionalidad y provincia (22,14% de la contratación total)

País		Huesca	Teruel	Zaragoza	Total
642	Rumanía	643	345	3.029	4.017
504	Marruecos	199	184	809	1.192
686	Senegal	133	3	457	593
218	Ecuador	23	7	407	437
558	Nicaragua	19	4	370	393
170	Colombia	34	17	332	383
12	Argelia	40	10	309	359
100	Bulgaria	75	14	254	343
270	Gambia	87	2	141	230
466	Malí	118	5	41	164
586	Pakistán	20	12	129	161
804	Ucrania	30	6	116	152
620	Portugal	16	6	118	140
380	Italia	24	4	110	138
616	Polonia	24	17	97	138
76	Brasil	6	16	115	137
604	Perú	12	6	115	133
214	Dominicana, República	21	7	99	127
288	Ghana	13	2	110	125
156	China	6	0	100	106
324	Guinea	39	3	56	98
862	Venezuela	10	3	81	94
	Resto	175	63	844	1.082
	Total	1.767	736	8.239	10.742

3.2. Contratos realizados a trabajadores extranjeros por nacionalidad y género

País		Hombres	Mujeres	Total
642	Rumanía	2.250	1.767	4.017
504	Marruecos	944	248	1.192
686	Senegal	515	78	593
218	Ecuador	241	196	437
558	Nicaragua	87	306	393
170	Colombia	181	202	383
12	Argelia	309	50	359
100	Bulgaria	214	129	343
270	Gambia	208	22	230
466	Malí	142	22	164
586	Pakistán	157	4	161
804	Ucrania	62	90	152
620	Portugal	92	48	140
380	Italia	77	61	138

3.2. Contratos realizados a trabajadores extranjeros por nacionalidad y género

País		Hombres	Mujeres	Total
616	Polonia	34	104	138
76	Brasil	36	101	137
604	Perú	66	67	133
214	Dominicana, República	75	52	127
288	Ghana	109	16	125
156	China	60	46	106
324	Guinea	76	22	98
862	Venezuela	54	40	94
	Resto	550	532	1.082
Total		6.539	4.203	10.742

3.3. CONTRATOS REALIZADOS A EXTRANJEROS POR GÉNERO Y GRUPO DE EDAD

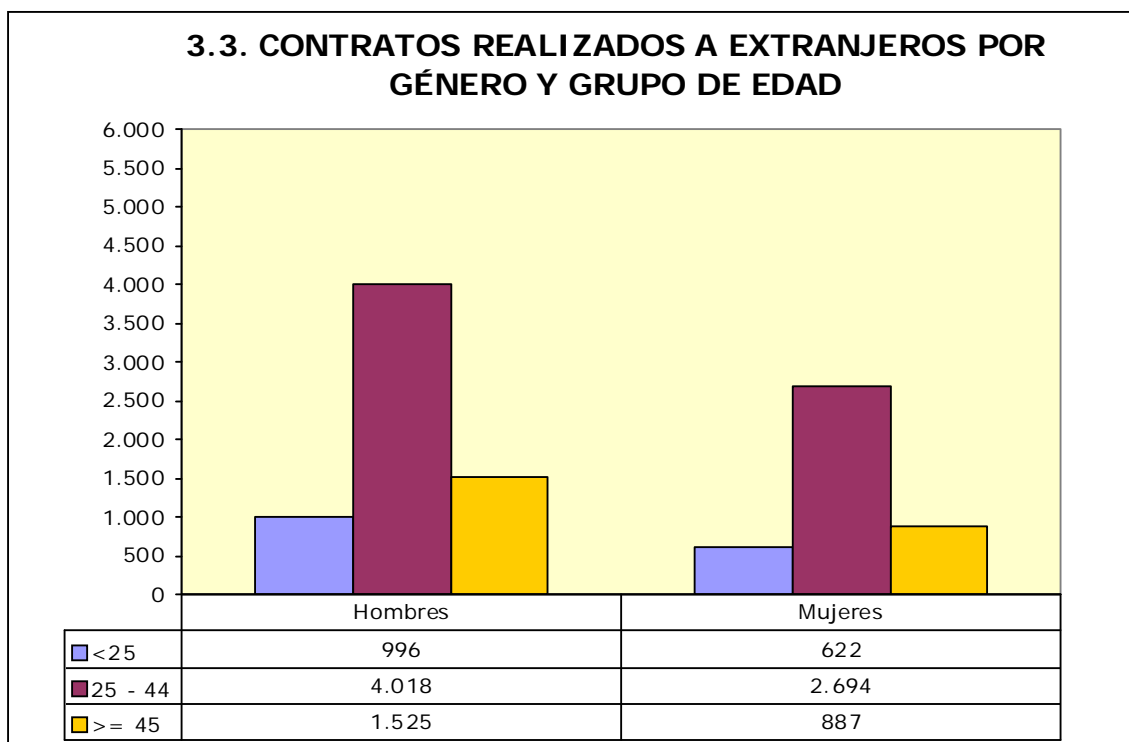

3.4. Ocupaciones más contratadas (30 y más trabajadores extranjeros) por género (88,89% del total de contratos de extranjeros)

Código	Ocupación	Hombres	Mujeres	Total
9700	Peones de las industrias manufactureras	1.121	751	1.872
9511	Peones agrícolas (excepto en huertas, invernaderos, viveros y jardines)	1.116	181	1.297
5120	Camareros asalariados	332	546	878
9210	Personal de limpieza de oficinas, hoteles y otros establecimientos similares	230	579	809
9100	Empleados domésticos	15	320	335
6110	Trabajadores cualificados en actividades agrícolas (excepto en huertas, invernaderos, viveros y jardines)	303	23	326
9811	Peones del transporte de mercancías y descargadores	263	59	322
9530	Peones agropecuarios	179	127	306
8432	Conductores asalariados de camiones	270	15	285
9310	Ayudantes de cocina	69	203	272
9602	Peones de la construcción de edificios	241	1	242
5220	Vendedores en tiendas y almacenes	67	174	241
7121	Albañiles	228	5	233
9512	Peones agrícolas en huertas, invernaderos, viveros y jardines	183	29	212
9229	Otro personal de limpieza	74	60	134
5110	Cocineros asalariados	50	78	128
9520	Peones ganaderos	107	11	118
5629	Trabajadores de los cuidados a las personas en servicios de salud no clasificados bajo otros epígrafes	4	110	114
4309	Empleados administrativos sin tareas de atención al público no clasificados bajo otros epígrafes	81	23	104
9432	Mozos de equipaje y afines	83	18	101
9820	Reponedores	53	47	100
8412	Conductores asalariados de automóviles, taxis y furgonetas	69	3	72
8321	Operadores de maquinaria agrícola móvil	62	5	67
9490	Otras ocupaciones elementales	38	29	67
8121	Operadores en instalaciones para la obtención y transformación de metales	41	23	64
5611	Auxiliares de enfermería hospitalaria	7	56	63
2322	Profesores de enseñanza no reglada de idiomas	29	31	60
7323	Ajustadores y operadores de máquinas-herramienta	28	31	59
5710	Trabajadores de los cuidados personales a domicilio	3	51	54
3128	Técnicos en metalurgia y minas	21	29	50
7701	Matarifes y trabajadores de las industrias cárnicas	42	7	49
7899	Oficiales, operarios y artesanos de otros oficios no clasificados bajo otros epígrafes	46	3	49
7199	Otros trabajadores de las obras estructurales de construcción no clasificados bajo otros epígrafes	48	0	48
9442	Clasificadores de desechos, operarios de punto limpio y recogedores de chatarra	36	11	47
6120	Trabajadores cualificados en huertas, invernaderos, viveros y jardines	42	4	46

3.4. Ocupaciones más contratadas (30 y más trabajadores extranjeros) por género (88,89% del total de contratos de extranjeros)

Código	Ocupación	Hombres	Mujeres	Total
8160	Operadores de máquinas para elaborar productos alimenticios, bebidas y tabaco	20	23	43
7314	Montadores de estructuras metálicas	38	1	39
5500	Cajeros y taquilleros (excepto bancos)	9	29	38
7510	Electricistas de la construcción y afines	37	0	37
8193	Operadores de máquinas de embalaje, embotellamiento y etiquetado	9	27	36
7312	Soldadores y oxicortadores	34	1	35
8333	Operadores de carretillas elevadoras	34	0	34
8209	Montadores y ensambladores no clasificados en otros epígrafes	31	1	32
2932	Compositores, músicos y cantantes	24	7	31

3.5. Contratos realizados a trabajadores extranjeros por actividad económica

Actividad Económica	Hombres	Mujeres	Total
01 Agricultura, ganadería, caza y servicios relacionados con las mismas	1.970	373	2.343
02 Silvicultura y explotación forestal	46	2	48
03 Pesca y acuicultura	1	0	1
05 Extracción de antracita, hulla y lignito	0	0	0
06 Extracción de crudo de petróleo y gas natural	0	0	0
07 Extracción de minerales metálicos	0	0	0
08 Otras industrias extractivas	3	0	3
09 Actividades de apoyo a las industrias extractivas	0	0	0
10 Industria de la alimentación	390	248	638
11 Fabricación de bebidas	7	6	13
12 Industria del tabaco	0	0	0
13 Industria textil	17	49	66
14 Confección de prendas de vestir	9	82	91
15 Industria del cuero y del calzado	7	4	11
16 Industria de la madera y del corcho, excepto muebles. Cestería y espartería	26	6	32
17 Industria del papel	44	68	112
18 Artes gráficas y reproducción de soportes grabados	4	6	10
19 Coquerías y refino de petróleo	0	0	0
20 Industria química	15	7	22
21 Fabricación de productos farmacéuticos	0	0	0
22 Fabricación de productos de caucho y plásticos	118	36	154
23 Fabricación de otros productos minerales no metálicos	24	1	25
24 Metalurgia. Fabricación de productos de hierro, acero y ferroaleaciones	44	1	45
25 Fabricación de productos metálicos, excepto maquinaria y equipo	99	11	110
26 Fabricación de productos informáticos, electrónicos y ópticos	6	35	41
27 Fabricación de material y equipo eléctrico	33	129	162
28 Fabricación de maquinaria y equipo n.c.o.p.	25	4	29
29 Fabricación de vehículos de motor, remolques y semirremolques	288	96	384
30 Fabricación de otro material transporte	2	0	2

3.5. Contratos realizados a trabajadores extranjeros por actividad económica

Actividad Económica		Hombres	Mujeres	Total
31	Fabricación de muebles	21	9	30
32	Otras industrias manufactureras	6	6	12
33	Reparación e instalación de maquinaria y equipo	42	3	45
35	Suministro de energía eléctrica, gas, vapor y aire acondicionado	0	1	1
36	Captación, depuración y distribución de agua	16	1	17
37	Recogida y tratamiento de aguas residuales	0	0	0
38	Recogida, tratamiento y eliminación de residuos. Valorización	34	0	34
39	Actividades de descontaminación y otros servicios de gestión de residuos	0	0	0
41	Construcción de edificios	361	7	368
42	Ingeniería civil	16	1	17
43	Actividades de construcción especializada	333	4	337
45	Venta y reparación de vehículos de motor y motocicletas	37	5	42
46	Comercio al por mayor e intermediarios del comercio, excepto de vehículos de motor y motocicletas	228	172	400
47	Comercio al por menor, excepto de vehículos de motor y motocicletas	148	251	399
49	Transporte terrestre y por tubería	378	30	408
50	Transporte marítimo y por vías navegables interiores	0	0	0
51	Transporte aéreo	1	0	1
52	Almacenamiento y actividades anexas al transporte	316	60	376
53	Actividades postales y de correos	29	3	32
55	Servicios de alojamiento	76	189	265
56	Servicios de comidas y bebidas	428	852	1.280
58	Edición	8	28	36
59	Actividades cinematográficas, de vídeo y de programas de televisión, grabación de sonido y edición musical	10	4	14
60	Actividades de programación y emisión de radio y televisión	0	0	0
61	Telecomunicaciones	1	0	1
62	Programación, consultoría y otras actividades relacionadas con la informática	5	2	7
63	Servicios de información	1	1	2
64	Servicios financieros, excepto seguros y fondos de pensiones	1	0	1
65	Seguros, reaseguros y fondos de pensiones, excepto Seguridad Social obligatoria	0	0	0
66	Actividades auxiliares a los servicios financieros y a los seguros	0	0	0
68	Actividades inmobiliarias	11	4	15
69	Actividades jurídicas y de contabilidad	0	4	4
70	Actividades de las sedes centrales. Actividades de consultoría de gestión empresarial	3	2	5
71	Servicios técnicos de arquitectura e ingeniería. Ensayos y análisis técnicos	20	14	34
72	Investigación y desarrollo	3	1	4
73	Publicidad y estudios de mercado	29	21	50
74	Otras actividades profesionales, científicas y técnicas	33	24	57
75	Actividades veterinarias	1	0	1
77	Actividades de alquiler	12	4	16
78	Actividades relacionadas con el empleo	94	57	151
79	Actividades de agencias de viajes, operadores turísticos, servicios de reserva y actividades relacionadas con los mismos	3	4	7
80	Actividades de seguridad e investigación	5	3	8
81	Servicios a edificios y actividades de jardinería	267	316	583

3.5. Contratos realizados a trabajadores extranjeros por actividad económica

Actividad Económica		Hombres	Mujeres	Total
82	Actividades administrativas de oficina y otras actividades auxiliares a las empresas	95	85	180
84	Administración pública y defensa. Seguridad Social obligatoria	36	18	54
85	Educación	51	74	125
86	Actividades sanitarias	6	31	37
87	Asistencia en establecimientos residenciales	15	234	249
88	Actividades de servicios sociales sin alojamiento	7	67	74
90	Actividades de creación, artísticas y espectáculos	50	16	66
91	Actividades de bibliotecas, archivos, museos y otras actividades culturales	0	4	4
92	Actividades de juegos de azar y apuestas	3	15	18
93	Actividades deportivas, recreativas y de entretenimiento	59	25	84
94	Actividades asociativas	6	5	11
95	Reparación de ordenadores, efectos personales y artículos de uso doméstico	12	13	25
96	Otros servicios personales	26	41	67
97	Actividades de los hogares como empleadores de personal doméstico	18	328	346
98	Actividades de los hogares como productores de bienes y servicios para uso propio	0	0	0
99	Actividades de organizaciones y organismos extraterritoriales	0	0	0
Total		6.539	4.203	10.742