



**INFORME MENSUAL
DE PARO REGISTRADO Y CONTRATOS
INSTITUTO ARAGONÉS DE EMPLEO**



**ARAGÓN
MAYO
2017**

ÍNDICE

1. Paro registrado

1.1.	Evolución del paro registrado según ámbito territorial	4
1.2.	Evolución mensual del paro registrado	4
1.3.	Paro registrado por género	4
1.4.	Evolución mensual por género	5
1.5.	Evolución mensual por grupo de edad	5
1.6.	Paro registrado por grupo de edad, provincia y género	6
1.7.	Paro registrado por género y grupo de edad	6
1.8.	Porcentaje que supone cada segmento de edad respecto al total de cada género	7
1.9.	Paro registrado por nivel académico, provincia y género	7
1.10.	Porcentaje que representa cada nivel académico respecto al total de cada género	8
1.11.	Paro registrado por nivel académico y grupo de edad. Hombres	8
1.12.	Paro registrado por nivel académico y grupo de edad. Mujeres	9
1.13.	Trabajadores parados de larga duración por grupo de edad	9
1.14.	Duración media de la demanda en desempleo según grupo de edad y género	9
1.15.	Duración media de la demanda en desempleo según nivel académico y género	10
1.16.	Ámbito de búsqueda de empleo en el que el demandante está dispuesto a trabajar	10
1.17.	Parados con Formación Profesional por Área de Conocimiento	11
1.18.	Parados con titulaciones universitarias por Área de Conocimiento	13
1.19.	Actividad económica de la última empresa en la que los trabajadores han prestado sus servicios	15
1.20.	Trabajadores sin empleo anterior según género y grupo de edad	17
1.21.	Trabajadores con una discapacidad igual o superior al 33%	17
1.22.	Trabajadores extranjeros según género y grupo de edad	17
1.23.	Porcentaje de trabajadores extranjeros en los trabajadores parados	18

2. Contratación

2.1.	Total contratos según ámbito territorial	19
2.2.	Evolución mensual de la contratación	19
2.3.	Contratos por modalidad y provincia	20
2.4.	Contratos por modalidad. Evolución mensual	20
2.5.	Evolución mensual de los contratos por género	22
2.6.	Evolución mensual de los contratos por tramo de edad	22
2.7.	Contratos por grupo de edad	23
2.8.	Contratos por género y grupo de edad	23
2.9.	Contratos por género y provincia	24
2.10.	Contratos indefinidos totales por género y grupo de edad	24
2.11.	Contratos por nivel académico, género, contratos indefinidos y duración media en días	24
2.12.	Contratos iniciales por sector de actividad económica	25
2.13.	Contratos totales por actividad económica y género	26
2.14.	Contratos realizados por las empresas de trabajo temporal según provincia	28
2.15.	Contratos realizados por tipo de jornada, tipo de contrato, grupo de edad y género	28
2.16.	Ocupaciones más contratadas (con 100 y más contratos) por género	28
2.17.	Ocupaciones más contratadas con contrato indefinido por grupo ocupacional	31

3. Contratación de trabajadores extranjeros

3.1.	Contratos realizados a trabajadores extranjeros por nacionalidad y provincia	33
3.2.	Contratos realizados a trabajadores extranjeros por nacionalidad y género	33
3.3.	Contratos realizados a trabajadores extranjeros por género y grupo de edad	34
3.4.	Ocupaciones más contratadas (con 30 y más trabajadores extranjeros) por género	35
3.5.	Contratos realizados a trabajadores extranjeros por actividad económica	36

1. Paro Registrado

1.1. Evolución del paro registrado según ámbito territorial

	Mayo 2017	Variación mes anterior		Variación año anterior	
		Total	%	Total	%
Huesca	8.823	-558	-5,95%	-2.108	-19,28%
Teruel	6.025	-430	-6,66%	-1.611	-21,10%
Zaragoza	53.914	-3.772	-6,54%	-10.605	-16,44%
Aragón	68.762	-4.760	-6,47%	-14.324	-17,24%
España	3.461.128	-111.908	-3,13%	-430.275	-11,06%

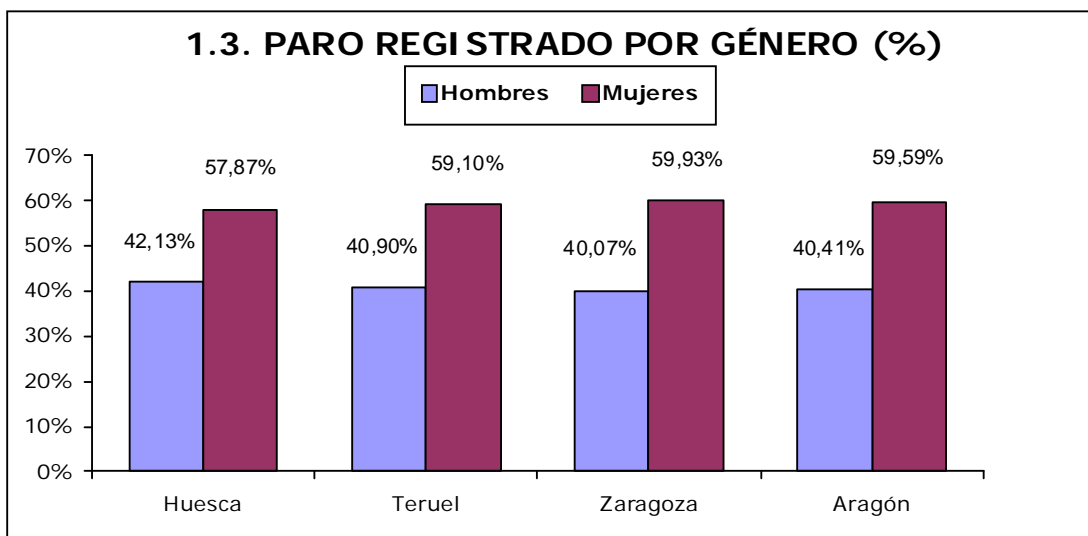
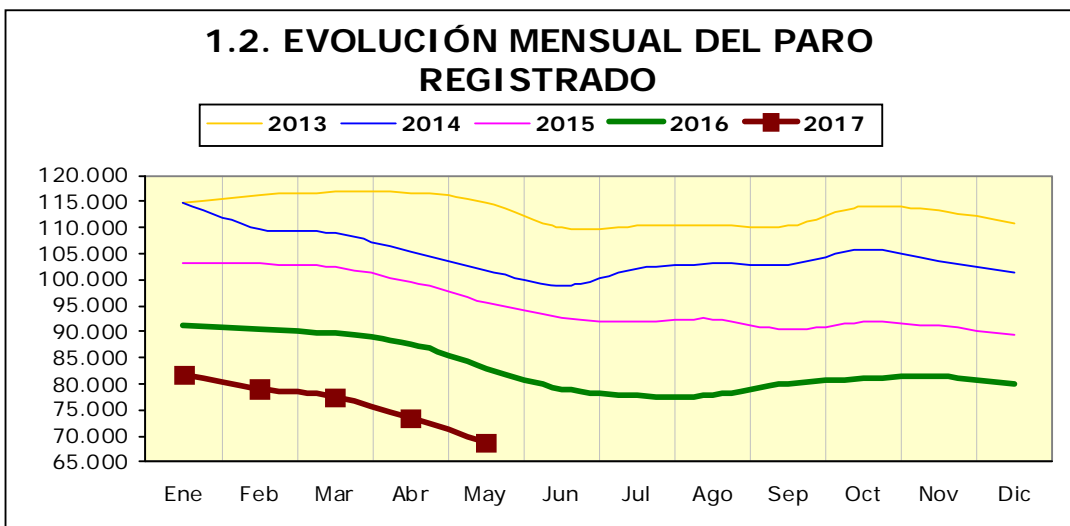

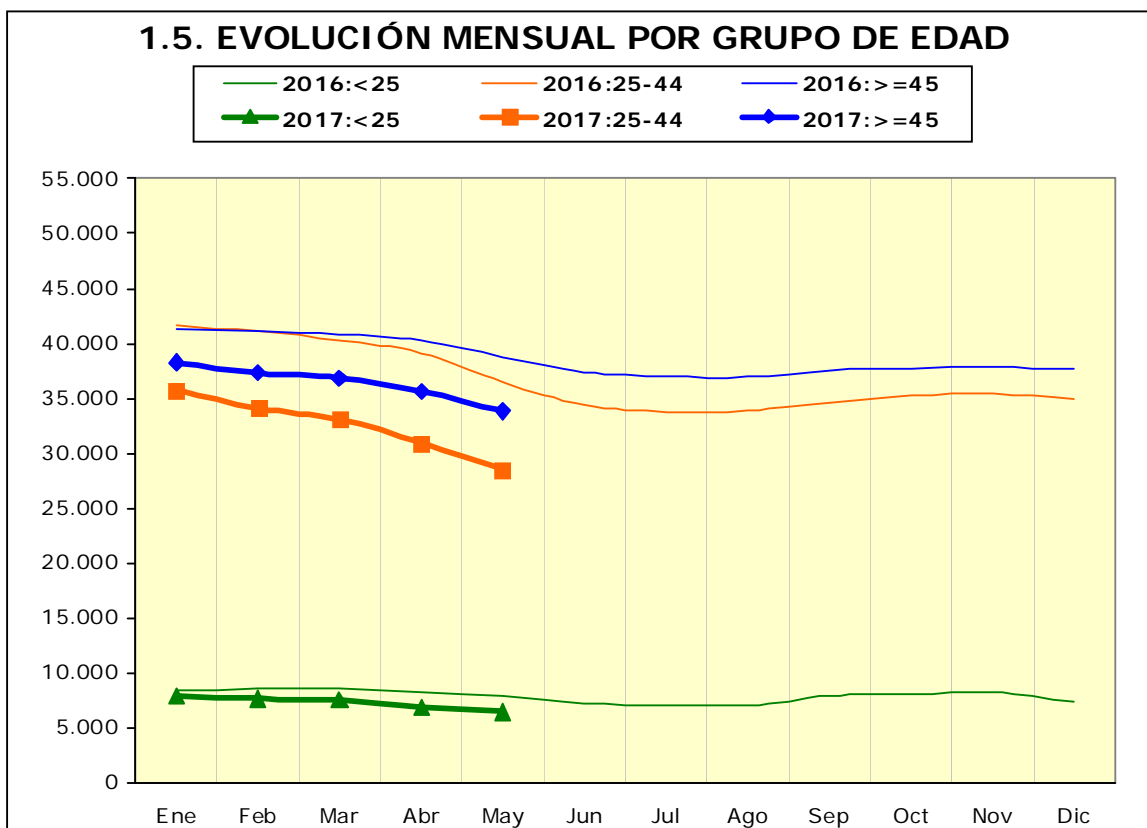
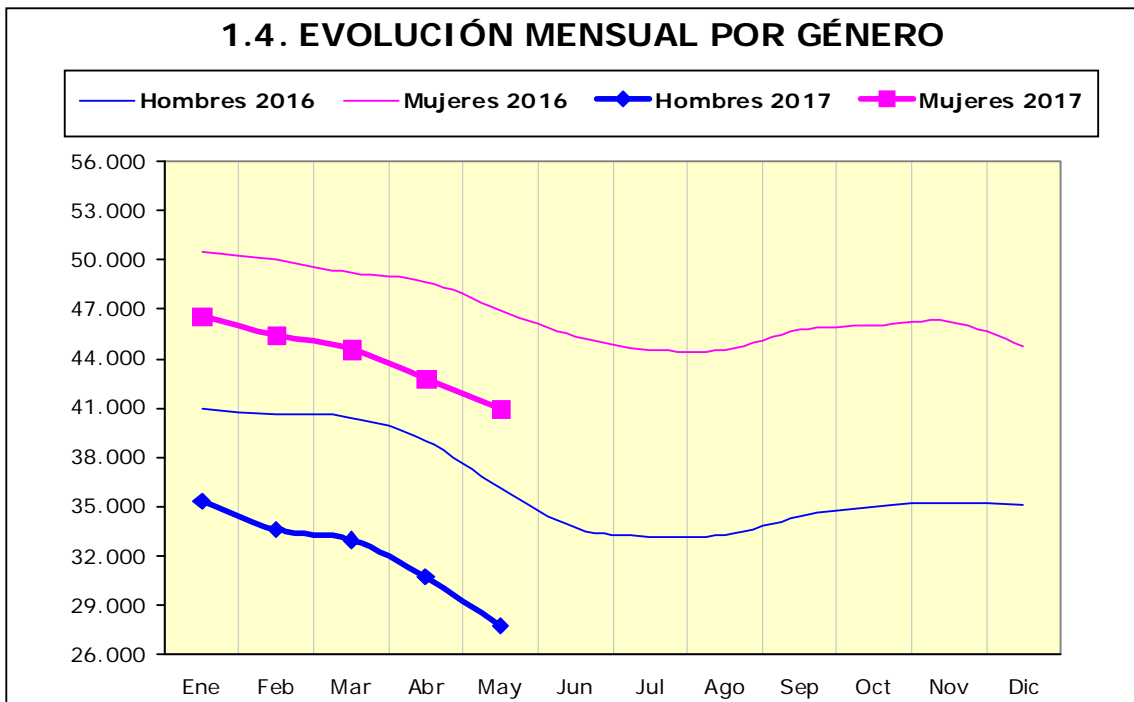

1.6. Paro registrado por grupo de edad, provincia y género

Edad	Huesca		Teruel		Zaragoza		Aragón	
	H	M	H	M	H	M	H	M
<20	159	116	91	79	764	624	1.014	819
20-24	282	356	212	244	1.682	1.845	2.176	2.445
25-29	338	510	212	375	1.874	2.677	2.424	3.562
30-34	347	611	192	363	1.839	3.158	2.378	4.132
35-39	388	673	236	445	2.114	3.868	2.738	4.986
40-44	404	644	243	423	2.443	4.100	3.090	5.167
45-49	392	626	276	454	2.709	4.071	3.377	5.151
50-54	463	525	352	443	2.789	3.940	3.604	4.908
55-59	544	591	427	434	3.223	4.510	4.194	5.535
>=60	400	454	223	301	2.166	3.518	2.789	4.273
Total	3.717	5.106	2.464	3.561	21.603	32.311	27.784	40.978

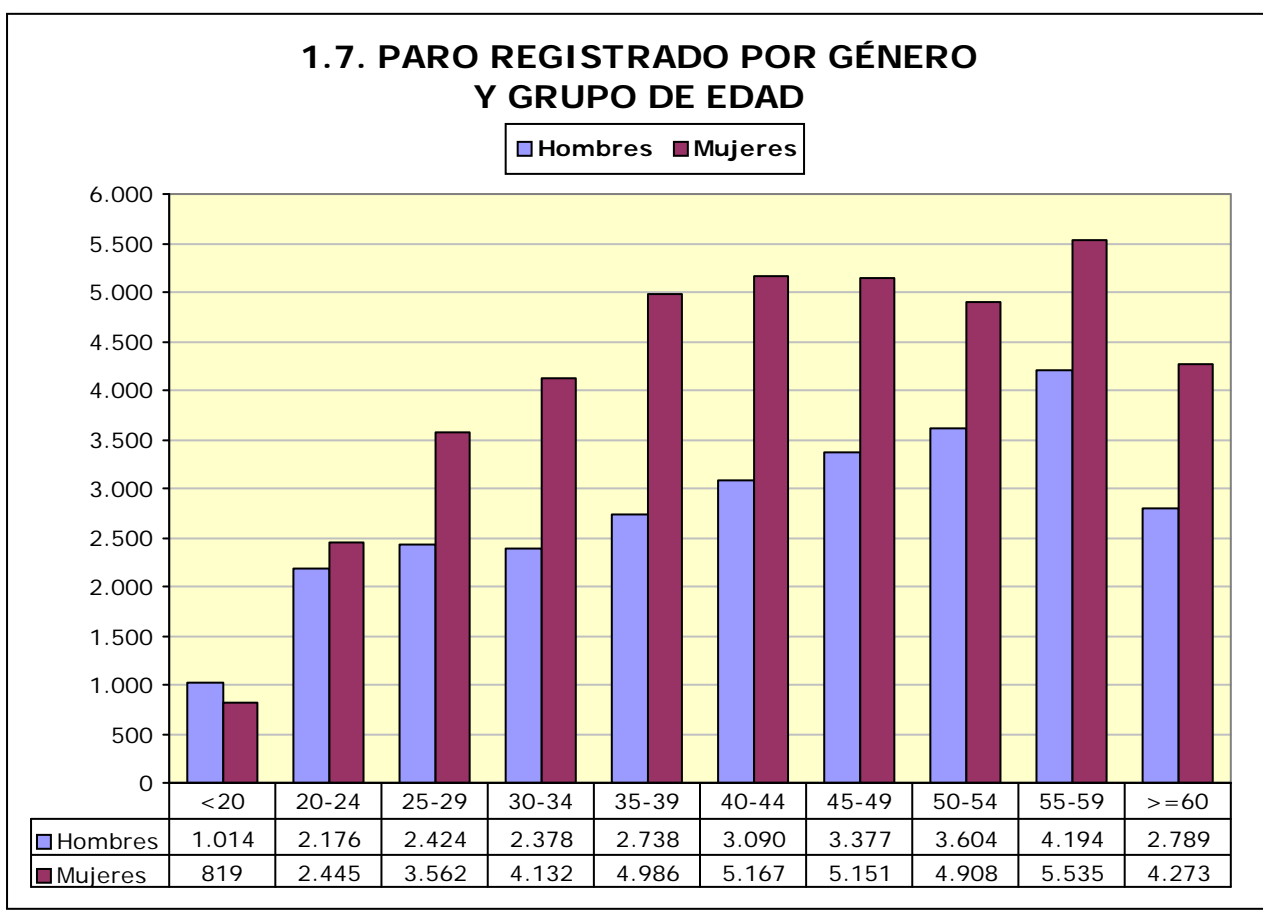

1.8. PORCENTAJE QUE SUPONE CADA SEGMENTO DE EDAD RESPECTO AL TOTAL DE CADA GÉNERO

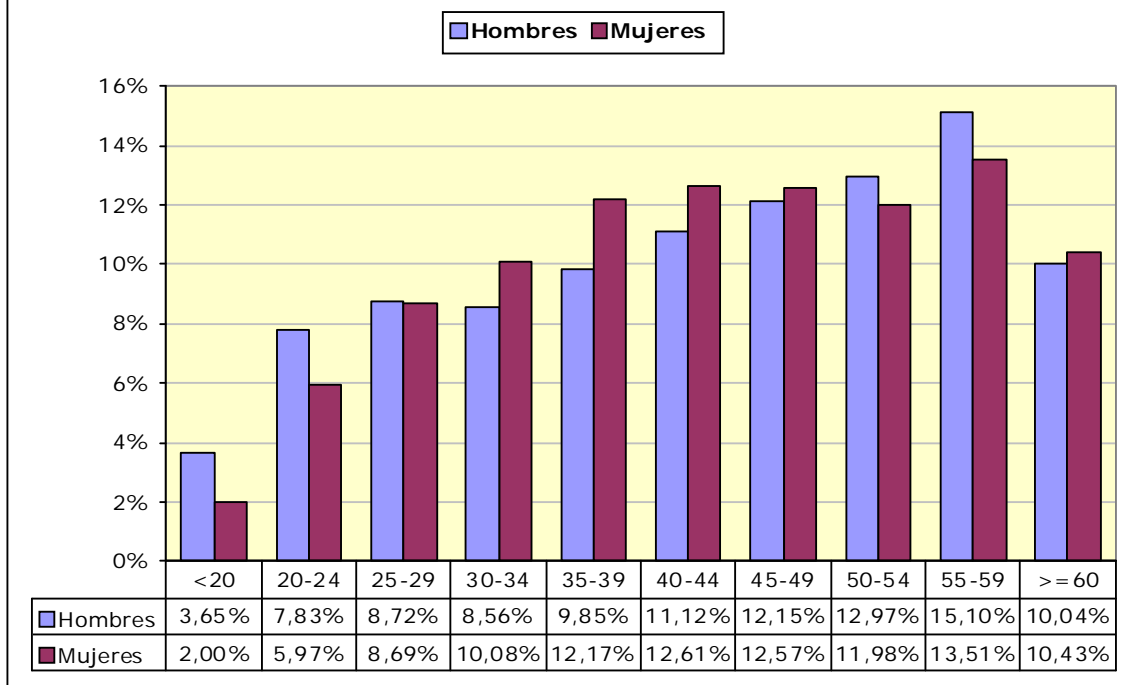

1.9. Paro registrado por nivel académico, provincia y género

Nivel Académico	Huesca		Teruel		Zaragoza		Aragón	
	H	M	H	M	H	M	H	M
Educación Primaria o inferior	929	1.228	771	1.040	3.782	5.316	5.482	7.584
Primera Etapa de Educ. Secundaria	1.835	2.057	1.146	1.398	11.873	16.077	14.854	19.532
Segunda Etapa de Educ. Secundaria:								
- Bachillerato	317	442	136	192	1.882	2.651	2.335	3.285
- Enseñanza media de formación profesional	226	414	169	359	1.425	2.657	1.820	3.430
Enseñanza Superior:								
- De formación profesional	151	330	107	206	1.093	1.936	1.351	2.472
- Universitaria	259	635	135	366	1.548	3.674	1.942	4.675
Total	3.717	5.106	2.464	3.561	21.603	32.311	27.784	40.978

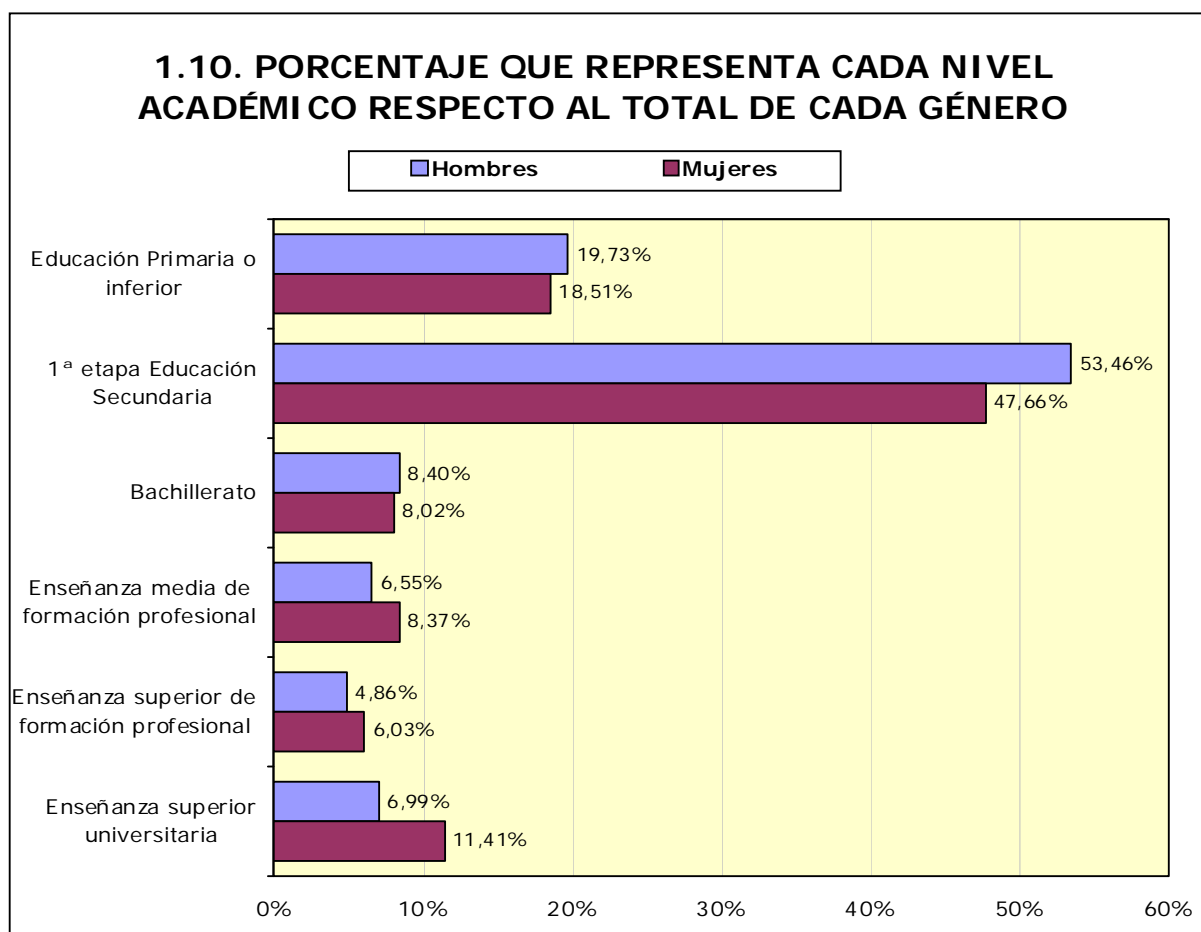

1.11. Paro registrado por nivel académico y grupo de edad. Hombres

Nivel Académico	< 25 años		25 – 44 años		≥ 45 años	
	T	%	T	%	T	%
Educación Primaria o inferior	415	13,01%	1.968	18,51%	3.099	22,19%
Primera Etapa de Educ. Secundaria	1.899	59,53%	5.287	49,74%	7.668	54,91%
Segunda Etapa de Educ. Secundaria:						
- Bachillerato	283	8,87%	678	6,38%	1.374	9,84%
- Enseñanza media de formación profesional	350	10,97%	895	8,42%	575	4,12%
Enseñanza Superior:						
- De formación profesional	153	4,80%	763	7,18%	435	3,12%
- Universitaria	90	2,82%	1.039	9,77%	813	5,82%
Total	3.190	100%	10.630	100%	13.964	100%

1.12. Paro registrado por nivel académico y grupo de edad. Mujeres						
Nivel Académico	< 25 años		25 – 44 años		>= 45 años	
	T	%	T	%	T	%
Educación Primaria o inferior	432	13,24%	3.576	20,04%	3.576	18,00%
Primera Etapa de Educ. Secundaria	1.841	56,40%	6.985	39,14%	10.706	53,89%
Segunda Etapa de Educ. Secundaria:						
- Bachillerato	295	9,04%	1.270	7,12%	1.720	8,66%
- Enseñanza media de formación profesional	309	9,47%	1.566	8,77%	1.555	7,83%
Enseñanza Superior:						
- De formación profesional	138	4,23%	1.539	8,62%	795	4,00%
- Universitaria	249	7,63%	2.911	16,31%	1.515	7,63%
Total	3.264	100%	17.847	100%	19.867	100%

1.13. Trabajadores parados de larga duración* por grupo de edad

Edad	N	% variación mes anterior
<25 años	750	-3,47%
25-44 años	8.114	-3,67%
>=45 años	18.723	-2,38%
Total	27.587	-2,79%

*Más de 12 meses como desempleado.

1.14. Duración media de la demanda en desempleo según grupo de edad y género (días)

Edad	Hombres	Mujeres	Total
<20	119	133	125
20-24	171	215	194
25-29	228	271	254
30-34	303	405	368
35-39	363	471	433
40-44	422	546	500
45-49	569	658	623
50-54	736	787	765
55-59	1.004	1.098	1.057
>=60	1.116	1.444	1.314
Total	575	682	638

1.15. Duración media de la demanda en desempleo según nivel académico y género (días)			
Nivel Académico	Hombres	Mujeres	Total
Educación Primaria o inferior	584	661	629
Primera Etapa de Educ. Secundaria	612	770	702
Segunda Etapa de Educ. Secundaria:			
- Bachillerato	638	665	654
- Enseñanza media de formación profesional	389	587	519
Enseñanza Superior:			
- De formación profesional	421	518	483
- Universitaria	467	514	500
Total	575	682	638

1.16. Ámbito de búsqueda de empleo en el que el demandante está dispuesto a trabajar

	T	%
Municipio, comarca o restringido*	48.520	70,56%
Provincia	14.243	20,71%
Aragón	3.514	5,11%
España	1.581	2,30%
Extranjero	904	1,31%
Total	68.762	100%

*El ámbito restringido se refiere a un territorio muy concreto y definido, formado por varios municipios que no es preciso que sean colindantes y/o varias provincias.

1.17.1. Parados con Formación Profesional de Grado Medio por Área de Conocimiento⁽¹⁾.

Área de Conocimiento		Hombres	Mujeres	Total	<i>Duración media en desempleo (días)</i>
345	Administración y gestión de empresas	282	1.874	2.156	640
723	Enfermería y atención a enfermos	88	943	1.031	404
815	Peluquería y servicios de belleza	11	355	366	513
520	Mecánica, electrónica y otra formación técnica	295	6	301	430
525	Vehículos de motor, barcos y aeronaves	237	8	245	259
523	Electrónica y automática	198	6	204	448
761	Cuidado de niños y servicios para jóvenes	1	201	202	672
811	Hostelería	63	131	194	553
521	Maquinaria y metalurgia	161	2	163	455
341	Ventas al por mayor y al por menor	29	91	120	456
522	Electricidad y energía	104	2	106	328
213	Técnicas audiovisuales y medios de comunicación	58	45	103	369
727	Farmacia	10	87	97	361
582	Construcción e ingeniería civil	59	22	81	515
621	Producción agrícola y explotación ganadera	37	44	81	554
481	Ciencias de la computación	69	11	80	173
524	Procesos químicos	21	45	66	685
813	Deportes	46	16	62	146
623	Silvicultura	43	10	53	311
542	Industria textil, confección, del calzado y piel	0	45	45	494
543	Industrias de otros materiales (madera, papel, plástico, vidrio, piedra, arcilla, materiales artificiales, etc.)	30	11	41	346
814	Servicios domésticos	1	39	40	701
212	Música y artes del espectáculo	15	22	37	493
541	Industria de la alimentación	9	24	33	372
622	Horticultura	13	8	21	254
215	Artesanía	8	3	11	247
861	Protección de la propiedad y de las personas	3	0	3	93
544	Minería y extracción	1	0	1	8
624	Pesca	0	1	1	2.128

¹ A partir de julio 2015 y debido al elevado número actual de titulaciones académicas, la información sobre el número de parados por titulación se agrupa por Área de Conocimiento. Una persona tiene la posibilidad de anotar en su demanda hasta 4 titulaciones que pueden ser incluso de la misma Área de Conocimiento.

1.17.2. Parados con Formación Profesional de Grado Superior por Área de Conocimiento⁽²⁾.

	Área de Conocimiento	Hombres	Mujeres	Total	Duración media en desempleo (días)
345	Administración y gestión de empresas	180	1.101	1.281	581
481	Ciencias de la computación	174	229	403	530
213	Técnicas audiovisuales y medios de comunicación	120	157	277	385
523	Electrónica y automática	250	15	265	492
143	Formación de docentes de enseñanza infantil	11	226	237	300
725	Tecnología de diagnóstico y tratamiento médico	24	199	223	384
521	Maquinaria y metalurgia	112	27	139	518
522	Electricidad y energía	122	5	127	525
582	Construcción e ingeniería civil	54	59	113	569
342	Marketing y publicidad	33	69	102	276
811	Hostelería	29	71	100	309
724	Estudios dentales	12	79	91	375
346	Secretariado y trabajo administrativo	4	86	90	831
524	Procesos químicos	21	67	88	369
525	Vehículos de motor, barcos y aeronaves	75	4	79	413
214	Diseño	13	65	78	568
812	Viajes, turismo y ocio	12	65	77	444
815	Peluquería y servicios de belleza	3	64	67	373
813	Deportes	41	23	64	173
762	Trabajo social y orientación	2	61	63	389
852	Entornos naturales y vida salvaje	34	28	62	197
341	Ventas al por mayor y al por menor	16	43	59	355
726	Terapia y rehabilitación	7	41	48	478
322	Biblioteconomía, documentación y archivos	8	36	44	229
720	Salud	7	31	38	200
542	Industria textil, confección, del calzado y piel	1	34	35	565
520	Mecánica, electrónica y otra formación técnica	30	2	32	373
581	Arquitectura y urbanismo	14	13	27	663
211	Bellas Artes	6	20	26	615
621	Producción agrícola y explotación ganadera	14	10	24	344
215	Artesanía	4	18	22	564
862	Salud y seguridad en el trabajo	10	9	19	361
543	Industrias de otros materiales (madera, papel, plástico, vidrio, piedra, arcilla, materiales artificiales, etc.)	10	3	13	309

² A partir de julio 2015 y debido al elevado número actual de titulaciones académicas, la información sobre el número de parados por titulación se agrupa por Área de Conocimiento. Una persona tiene la posibilidad de anotar en su demanda hasta 4 titulaciones que pueden ser incluso de la misma Área de Conocimiento.

1.17.2. Parados con Formación Profesional de Grado Superior por Área de Conocimiento⁽²⁾.

Área de Conocimiento		Hombres	Mujeres	Total	Duración media en desempleo (días)
541	Industria de la alimentación	3	9	12	264
721	Medicina	1	10	11	208
223	Lenguas y dialectos españoles	1	6	7	491
312	Sociología, antropología y geografía social y cultural	0	3	3	133
863	Enseñanza militar	1	0	1	309

1.18. Parados con titulaciones universitarias por Área de Conocimiento⁽³⁾.

Área de Conocimiento		Hombres	Mujeres	Total	Duración media en desempleo (días)
345	Administración y gestión de empresas	227	580	807	494
380	Derecho	185	373	558	587
144	Formación de docentes de enseñanza primaria	52	289	341	677
143	Formación de docentes de enseñanza infantil	25	313	338	603
340	Enseñanza comercial y administración	91	245	336	612
762	Trabajo social y orientación	26	290	316	408
225	Historia y arqueología	111	150	261	627
723	Enfermería y atención a enfermos	26	228	254	210
211	Bellas Artes	51	195	246	488
311	Psicología	24	205	229	381
581	Arquitectura y urbanismo	100	107	207	382
812	Viajes, turismo y ocio	23	172	195	587
721	Medicina	48	133	181	181
314	Economía	58	114	172	688
140	Formación de personal docente y ciencias de la educación	45	93	138	250
421	Biología y bioquímica	31	105	136	444
641	Veterinaria	42	88	130	413
726	Terapia y rehabilitación	22	104	126	214
442	Química	28	92	120	622
222	Lenguas extranjeras	13	102	115	767
312	Sociología, antropología y geografía social y cultural	36	78	114	520
521	Maquinaria y metalurgia	76	36	112	492
524	Procesos químicos	29	81	110	628

³ A partir de julio 2015 y debido al elevado número actual de titulaciones académicas, la información sobre el número de parados por titulación se agrupa por Área de Conocimiento. Una persona tiene la posibilidad de anotar en su demanda hasta 4 titulaciones que pueden ser incluso de la misma Área de Conocimiento.

1.18. Parados con titulaciones universitarias por Área de Conocimiento⁽³⁾.

Área de Conocimiento		Hombres	Mujeres	Total	Duración media en desempleo (días)
523	Electrónica y automática	73	31	104	501
520	Mecánica, electrónica y otra formación técnica	66	34	100	415
223	Lenguas y dialectos españoles	14	82	96	659
443	Geología y meteorología	34	48	82	407
146	Formación de docentes de formación profesional	14	67	81	266
321	Periodismo	31	47	78	365
522	Electricidad y energía	58	19	77	353
541	Industria de la alimentación	18	59	77	299
582	Construcción e ingeniería civil	46	21	67	370
226	Filosofía y ética	20	41	61	790
342	Marketing y publicidad	20	36	56	353
322	Biblioteconomía, documentación y archivos	8	46	54	569
621	Producción agrícola y explotación ganadera	19	34	53	233
481	Ciencias de la computación	26	24	50	414
142	Ciencias de la educación	3	45	48	330
213	Técnicas audiovisuales y medios de comunicación	13	33	46	198
727	Farmacia	8	34	42	211
422	Ciencias del medio ambiente	15	26	41	231
441	Física	24	16	40	562
214	Diseño	4	35	39	600
212	Música y artes del espectáculo	11	21	32	262
623	Silvicultura	15	15	30	189
462	Estadística	8	17	25	924
862	Salud y seguridad en el trabajo	12	11	23	255
313	Ciencias políticas	8	13	21	272
220	Humanidades	2	17	19	161
622	Horticultura	7	12	19	453
461	Matemáticas	7	11	18	1.068
813	Deportes	16	2	18	176
725	Tecnología de diagnóstico y tratamiento médico	5	10	15	92
343	Finanzas, banca y seguros	3	9	12	524
344	Contabilidad y gestión de impuestos	3	9	12	295
221	Religión	3	2	5	575
863	Enseñanza militar	5	0	5	816
341	Ventas al por mayor y al por menor	3	1	4	702
542	Industria textil, confección, del calzado y piel	0	4	4	378
440	Ciencias físicas, químicas, geológicas	1	2	3	155
852	Entornos naturales y vida salvaje	1	2	3	388

1.18. Parados con titulaciones universitarias por Área de Conocimiento⁽³⁾.

Área de Conocimiento		Hombres	Mujeres	Total	Duración media en desempleo (días)
145	Formación de docentes de enseñanza de temas especiales	0	2	2	288
215	Artesanía	0	2	2	1.422
525	Vehículos de motor, barcos y aeronaves	2	0	2	74
544	Minería y extracción	0	2	2	127
724	Estudios dentales	0	2	2	173
840	Servicios de transporte	1	1	2	517
850	Protección del medio ambiente	1	1	2	103
851	Control y tecnología medioambiental	1	1	2	725
100	Educación	0	1	1	239
482	Informática en el nivel de usuario	1	0	1	76
720	Salud	0	1	1	233
853	Servicios de saneamiento a la comunidad	1	0	1	968
880	Calidad	0	1	1	50

1.19. Actividad económica de la última empresa en la que los trabajadores han prestado sus servicios

Actividad económica		Hombres	Mujeres	Total
01	Agricultura, ganadería, caza y servicios relacionados con las mismas	2.114	1.018	3.132
02	Silvicultura y explotación forestal	135	42	177
03	Pesca y acuicultura	15	6	21
05	Extracción de antracita, hulla y lignito	66	5	71
06	Extracción de crudo de petróleo y gas natural	1	0	1
07	Extracción de minerales metálicos	5	1	6
08	Otras industrias extractivas	36	12	48
09	Actividades de apoyo a las industrias extractivas	2	3	5
10	Industria de la alimentación	557	849	1.406
11	Fabricación de bebidas	66	67	133
12	Industria del tabaco	1	2	3
13	Industria textil	66	247	313
14	Confección de prendas de vestir	42	439	481
15	Industria del cuero y del calzado	60	200	260
16	Industria de la madera y del corcho, excepto muebles; cestería y espartería	143	39	182
17	Industria del papel	34	32	66
18	Artes gráficas y reproducción de soportes grabados	86	96	182
19	Coquerías y refino de petróleo	2	3	5
20	Industria química	101	106	207
21	Fabricación de productos farmacéuticos	16	34	50
22	Fabricación de productos de caucho y plásticos	148	169	317
23	Fabricación de otros productos minerales no metálicos	181	56	237
24	Metalurgia; fabricación de productos de hierro, acero y ferroaleaciones	172	66	238
25	Fabricación de productos metálicos, excepto maquinaria y equipo	555	201	756
26	Fabricación de productos informáticos, electrónicos y ópticos	27	72	99
27	Fabricación de material y equipo eléctrico	179	184	363

1.19. Actividad económica de la última empresa en la que los trabajadores han prestado sus servicios

Actividad económica		Hombres	Mujeres	Total
28	Fabricación de maquinaria y equipo n.c.o.p.	215	110	325
29	Fabricación de vehículos de motor, remolques y semirremolques	361	327	688
30	Fabricación de otro material de transporte	14	3	17
31	Fabricación de muebles	248	105	353
32	Otras industrias manufactureras	97	107	204
33	Reparación e instalación de maquinaria y equipo	113	34	147
35	Suministro de energía eléctrica, gas, vapor y aire acondicionado	30	6	36
36	Captación, depuración y distribución de agua	100	15	115
37	Recogida y tratamiento de aguas residuales	6	3	9
38	Recogida, tratamiento y eliminación de residuos; valorización	259	122	381
39	Actividades de descontaminación y otros servicios de gestión de residuos	2	0	2
41	Construcción de edificios	2.102	274	2.376
42	Ingeniería civil	195	37	232
43	Actividades de construcción especializada	2.216	423	2.639
45	Venta y reparación de vehículos de motor y motocicletas	357	134	491
46	Comercio al por mayor e intermediarios del comercio, excepto de vehículos de motor y motocicletas	1.055	1.443	2.498
47	Comercio al por menor, excepto de vehículos de motor y motocicletas	1.436	5.055	6.491
49	Transporte terrestre y por tubería	848	223	1.071
50	Transporte marítimo y por vías navegables interiores	1	8	9
51	Transporte aéreo	8	16	24
52	Almacenamiento y actividades anexas al transporte	264	154	418
53	Actividades postales y de correos	137	217	354
55	Servicios de alojamiento	298	806	1.104
56	Servicios de comidas y bebidas	1.697	4.483	6.180
58	Edición	43	53	96
59	Actividades cinematográficas, de vídeo y de programas de televisión, grabación de sonido y edición musical	74	80	154
60	Actividades de programación y emisión de radio y televisión	15	13	28
61	Telecomunicaciones	88	88	176
62	Programación, consultoría y otras actividades relacionadas con la informática	118	145	263
63	Servicios de información	30	44	74
64	Servicios financieros, excepto seguros y fondos de pensiones	213	123	336
65	Seguros, reaseguros y fondos de pensiones, excepto Seguridad Social obligatoria	30	35	65
66	Actividades auxiliares a los servicios financieros y a los seguros	28	100	128
68	Actividades inmobiliarias	98	181	279
69	Actividades jurídicas y de contabilidad	78	313	391
70	Actividades de las sedes centrales; actividades de consultoría de gestión empresarial	50	107	157
71	Servicios técnicos de arquitectura e ingeniería; ensayos y análisis técnicos	167	187	354
72	Investigación y desarrollo	35	65	100
73	Publicidad y estudios de mercado	168	297	465
74	Otras actividades profesionales, científicas y técnicas	361	883	1.244
75	Actividades veterinarias	9	29	38
77	Actividades de alquiler	117	97	214
78	Actividades relacionadas con el empleo	2.079	2.390	4.469

1.19. Actividad económica de la última empresa en la que los trabajadores han prestado sus servicios

Actividad económica		Hombres	Mujeres	Total
79	Actividades de agencias de viajes, operadores turísticos, servicios de reservas y actividades relacionadas con los mismos	20	55	75
80	Actividades de seguridad e investigación	208	88	296
81	Servicios a edificios y actividades de jardinería	822	2.995	3.817
82	Actividades administrativas de oficina y otras actividades auxiliares a las empresas	576	802	1.378
84	Administración Pública y defensa; Seguridad Social obligatoria	1.141	1.401	2.542
85	Educación	477	1.069	1.546
86	Actividades sanitarias	152	821	973
87	Asistencia en establecimientos residenciales	164	1.315	1.479
88	Actividades de servicios sociales sin alojamiento	161	732	893
90	Actividades de creación, artísticas y espectáculos	201	125	326
91	Actividades de bibliotecas, archivos, museos y otras actividades culturales	14	45	59
92	Actividades de juegos de azar y apuestas	48	140	188
93	Actividades deportivas, recreativas y de entretenimiento	299	320	619
94	Actividades asociativas	170	379	549
95	Reparación de ordenadores, efectos personales y artículos de uso doméstico	38	38	76
96	Otros servicios personales	228	1.101	1.329
97	Actividades de los hogares como empleadores de personal doméstico	217	1.611	1.828
98	Actividades de los hogares como productores de bienes y servicios para uso propio	1	7	8
99	Actividades de organizaciones y organismos extraterritoriales	13	13	26
	Sin empleo anterior	2.164	4.637	6.801
	Total	27.784	40.978	68.762

1.20. Trabajadores sin empleo anterior según género y grupo de edad

	< 25 años	25 - 44 años	>= 45 años	Total
Hombres	1.377	460	327	2.164
Mujeres	1.436	1.750	1.451	4.637
Total	2.813	2.210	1.778	6.801

1.21. Trabajadores con una discapacidad igual o superior al 33%

	< 25 años	25 - 44 años	>= 45 años	Total
Hombres	99	589	736	1.424
Mujeres	66	423	808	1.297
Total	165	1.012	1.544	2.721

1.22. Trabajadores extranjeros según género y grupo de edad (Porcentaje respecto al total de trabajadores parados por cada categoría)

	<25 años		25-44 años		>=45 años		Total	
	T	%	T	%	T	%	T	%
Hombres	474	14,86%	2.457	23,11%	2.509	17,97%	5.440	19,58%
Mujeres	552	16,91%	4.792	26,85%	2.314	11,65%	7.658	18,69%
Total	1.026	15,90%	7.249	25,46%	4.823	14,26%	13.098	19,05%

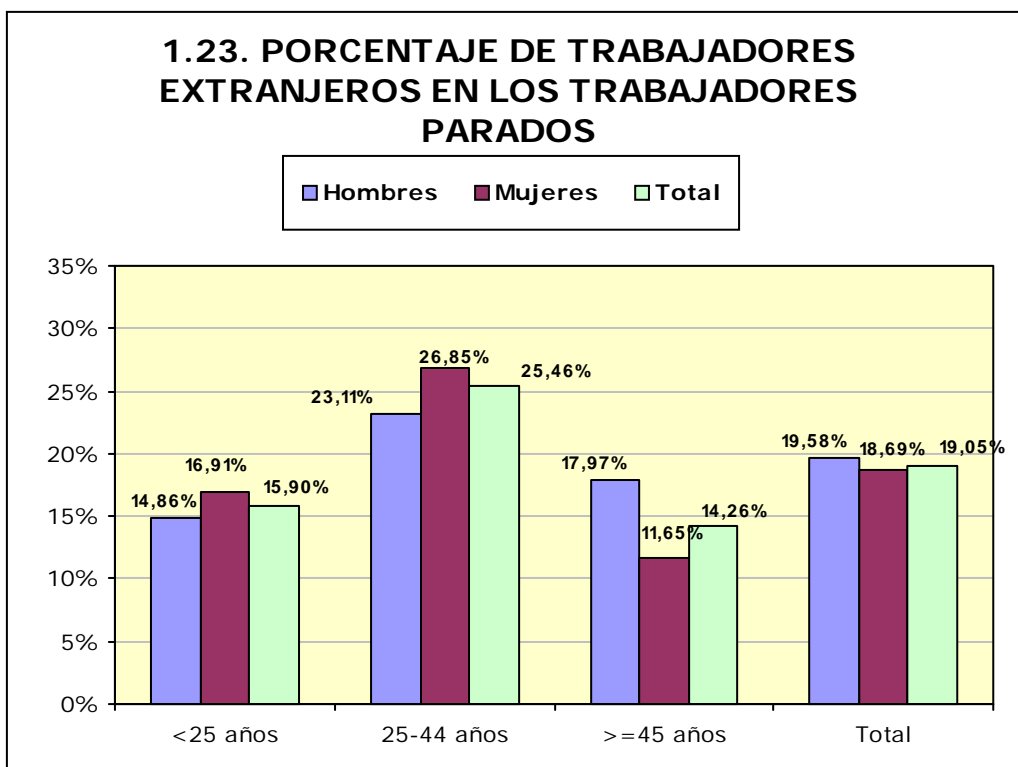

2. Contratación

2.1. Total contratos según ámbito territorial *

	Huesca	Teruel	Zaragoza	Aragón	España
Mes	13.543	5.276	49.304	68.123	2.027.569
% Δ mes anterior	70,74%	6,26%	46,32%	46,21%	26,37%
% Δ año anterior	21,46%	31,41%	18,30%	19,84%	15,96%
Total año	40.366	20.317	180.701	241.384	8.450.938

* Incluye los contratos convertidos en indefinidos

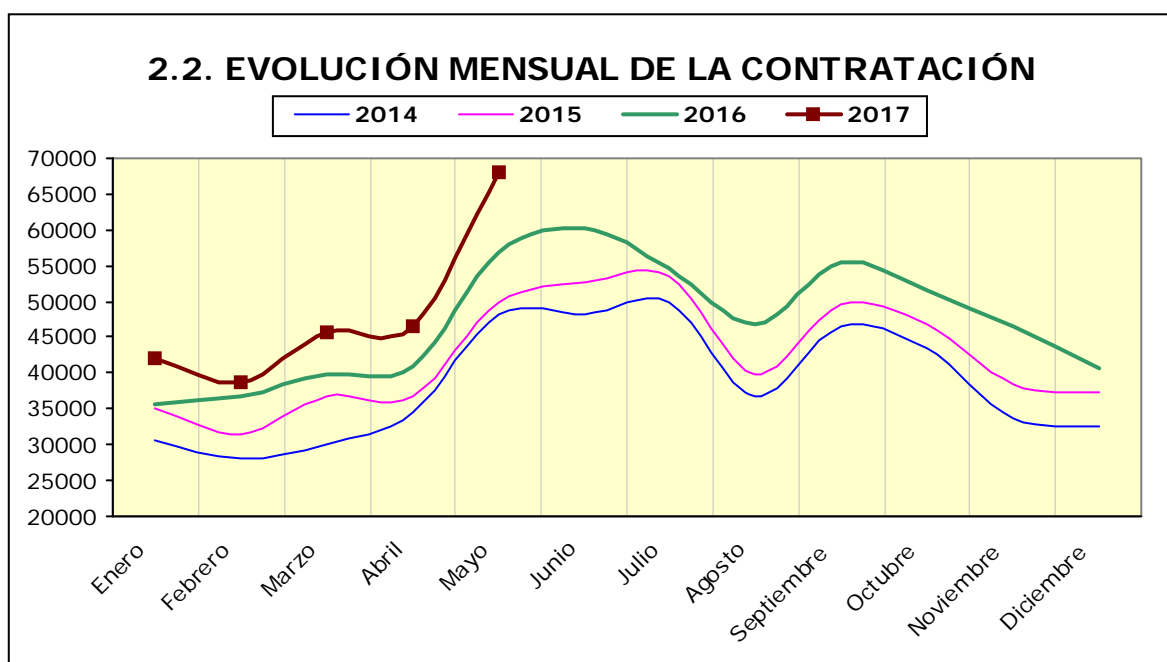

2.3. Contratos por modalidad y provincia

Modalidad	Datos MES por ámbito			
	Huesca	Teruel	Zaragoza	Aragón
Indefinido (bonif./no bonificados)	763	236	2.471	3.470
Indef. Personas con Discapacidad	10	1	25	36
Conversión en Indefinidos	323	178	1.414	1.915
TOTAL INDEFINIDOS	1.096	415	3.910	5.421
Obra o servicio	7.889	1.695	19.207	28.791
Eventual circunstancias de la producción	3.953	2.793	21.987	28.733
Interinidad	539	335	3.768	4.642
Temporal discapacitados	10	5	55	70
Sust. jubilación anticipada	2	0	3	5
Jubilación parcial	19	9	117	145
Relevo	9	10	32	51
Prácticas	21	9	154	184
Formación	4	4	34	42
Otros contratos	1	1	37	39
TOTAL TEMPORALES	12.447	4.861	45.394	62.702
TOTAL CONTRATOS	13.543	5.276	49.304	68.123

2.4. Contratos por modalidad. Evolución mensual. Aragón

Modalidad	MES					
	1	2	3	4	5	6
Indefinido (bonif./no bonificados)	2.420	2.528	2.916	2.651	3.470	
Indef. Personas con Discapacidad	24	21	29	33	36	
Conversión en Indefinidos	1.594	1.582	2.259	1.804	1.915	
TOTAL INDEFINIDOS	4.038	4.131	5.204	4.488	5.421	
Obra o servicio	12.448	12.018	14.223	15.488	28.791	
Eventual circunstancias de la producción	20.669	18.282	21.488	22.615	28.733	
Interinidad	4.394	3.869	4.265	3.547	4.642	
Temporal discapacitados	59	60	74	60	70	
Sust. jubilación anticipada	6	1	2	4	5	
Jubilación parcial	149	171	151	125	145	
Relevo	41	46	36	37	51	

2.4. Contratos por modalidad. Evolución mensual. Aragón

Modalidad	MES					
	1	2	3	4	5	6
Prácticas	169	173	197	157	184	
Formación	46	29	72	43	42	
Otros contratos	46	36	75	29	39	
TOTAL TEMPORALES	38.027	34.685	40.583	42.105	62.702	
TOTAL CONTRATOS	42.065	38.816	45.787	46.593	68.123	

2.4. Contratos por modalidad. Evolución mensual. Aragón (continuación)

Modalidad	MES					
	7	8	9	10	11	12
Indefinido (bonif./no bonificados)						
Indef. Discapacitados						
Conversión en Indefinidos						
TOTAL INDEFINIDOS						
Obra o servicio						
Eventual circunstancias de la producción						
Interinidad						
Temporal discapacitados						
Sust. jubilación anticipada						
Jubilación parcial						
Relevo						
Prácticas						
Formación						
Otros contratos						
TOTAL TEMPORALES						
TOTAL CONTRATOS						

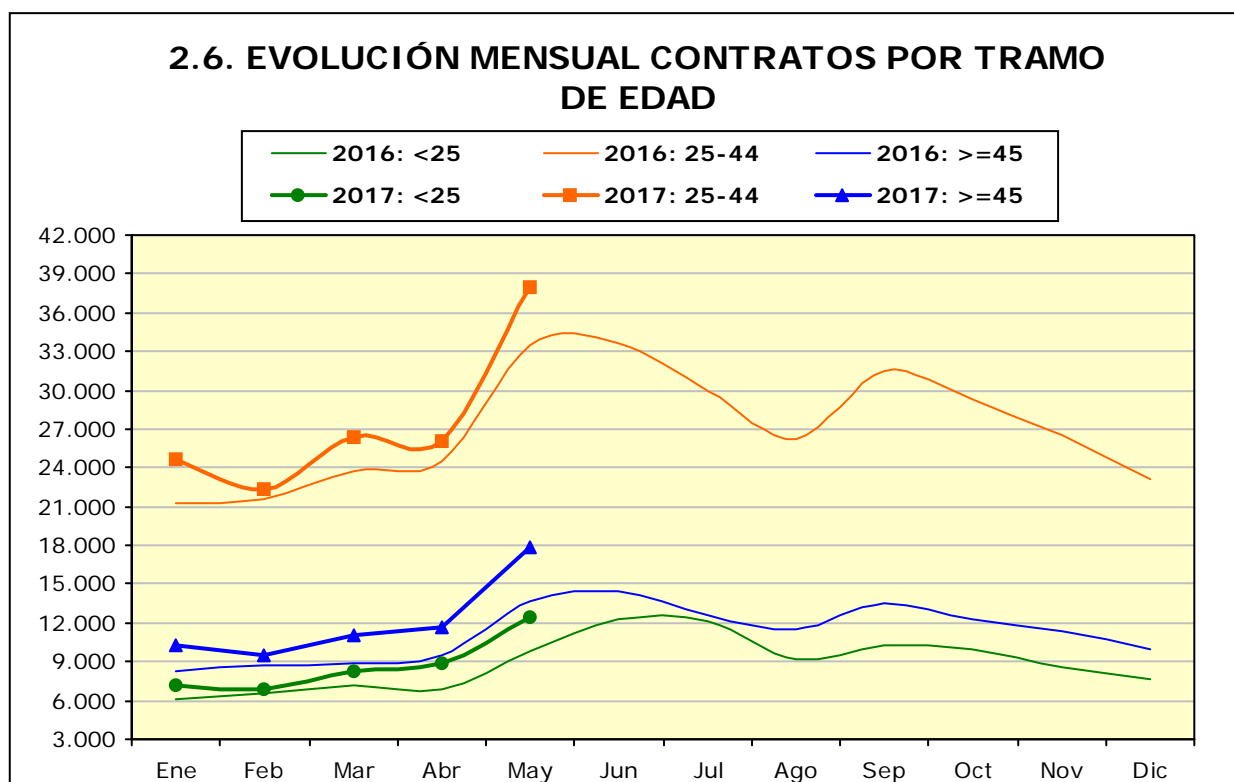
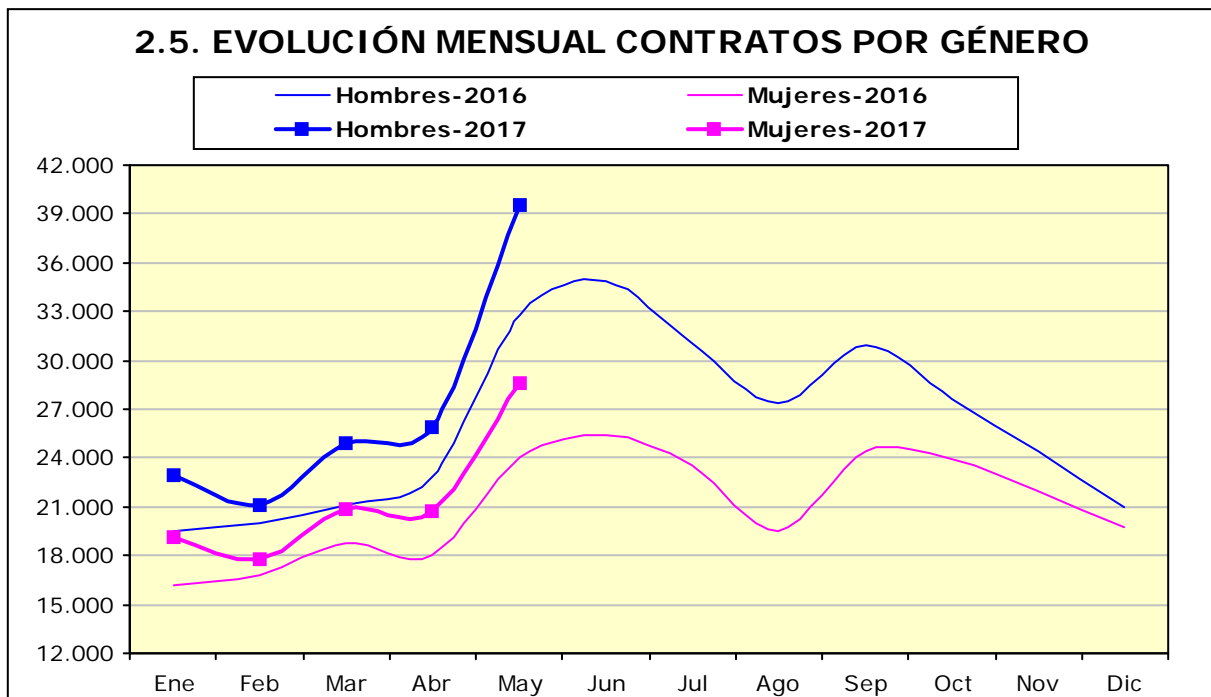

2.7. CONTRATOS POR GRUPOS DE EDAD

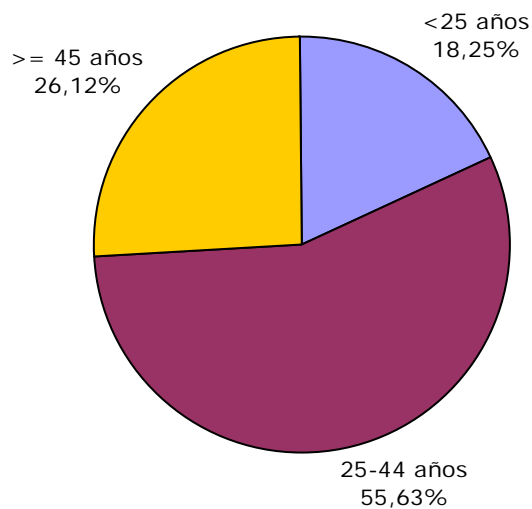

2.8. CONTRATOS POR GÉNERO Y GRUPO DE EDAD

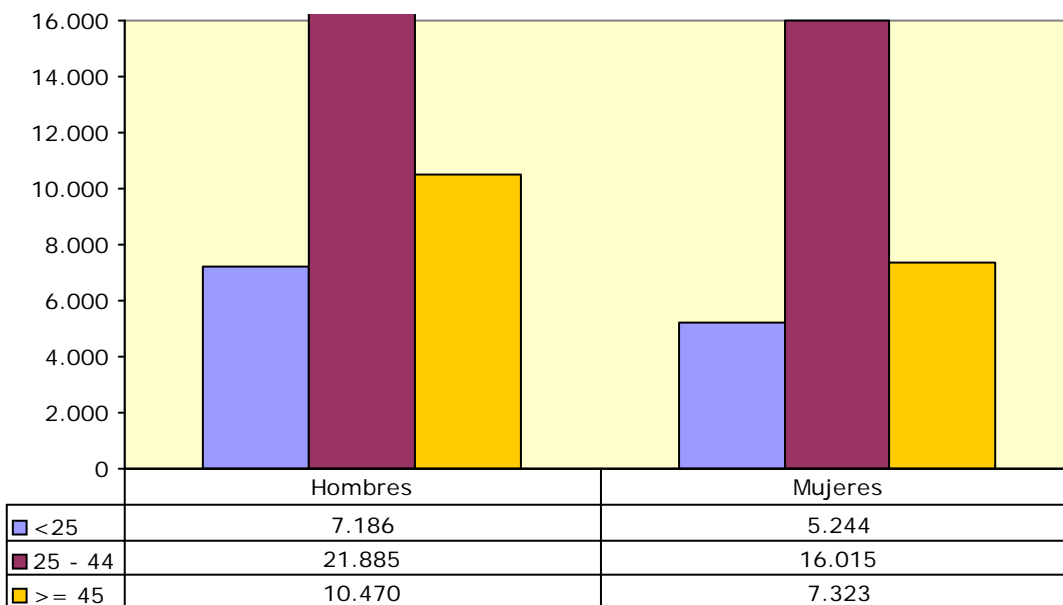

2.9. Contratos por género y provincia

	Huesca	Teruel	Zaragoza	Aragón
Hombres	8.483	3.224	27.834	39.541
Mujeres	5.060	2052	21.470	28.582
Total	13.543	5.276	49.304	68.123

2.10. CONTRATOS INDEFINIDOS TOTALES POR GÉNERO Y GRUPO DE EDAD

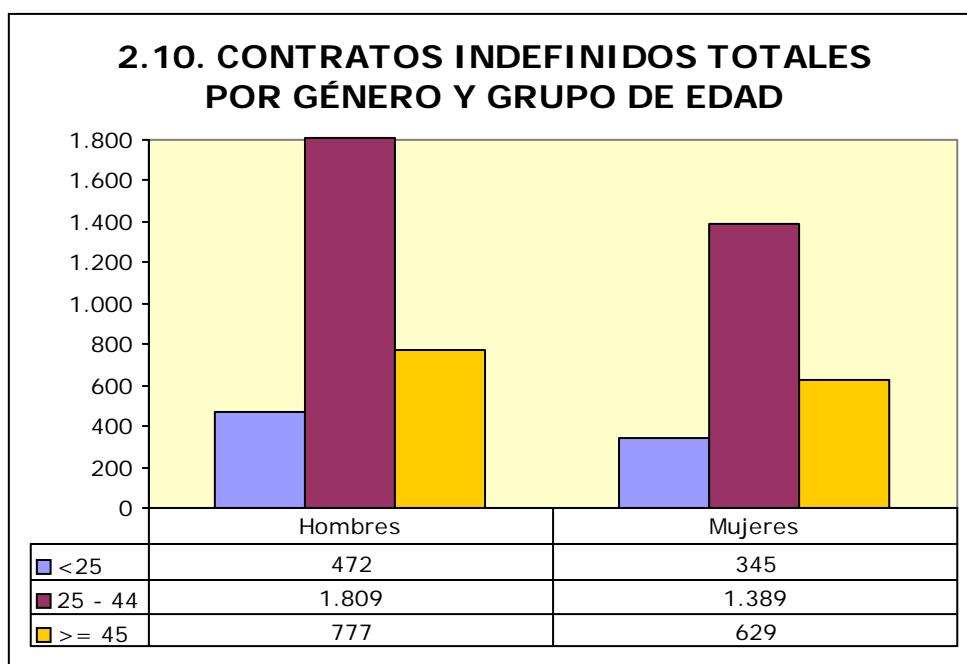

2.11. Contratos por nivel académico, género, contratos indefinidos y duración media en días

Nivel Académico	Hombres	Mujeres	Total	Contratos Indefinidos Totales	Duración Media C. Temporal ⁴ (en días)
Educación Primaria o inferior	17.786	10.183	27.969	1.849	39
Primera Etapa de Educ. Secundaria	12.343	9.082	21.425	1.629	29
Segunda Etapa de Educ. Secundaria:					
- Bachillerato	4.613	4.522	9.135	788	37
- Enseñanza media de formación profesional	1.935	1.645	3.580	320	44
Enseñanza Superior:					
- De formación profesional	1.031	796	1.827	265	67
- Universitaria	1.833	2.354	4.187	570	67
Total	39.541	28.582	68.123	5.421	38

⁴ Se refiere exclusivamente a la duración media de todos aquellos contratos temporales en los que se ha especificado una duración determinada excluyendo por lo tanto los que no definen duración.

2.12. CONTRATOS INICIALES POR SECTOR DE ACTIVIDAD ECONÓMICA

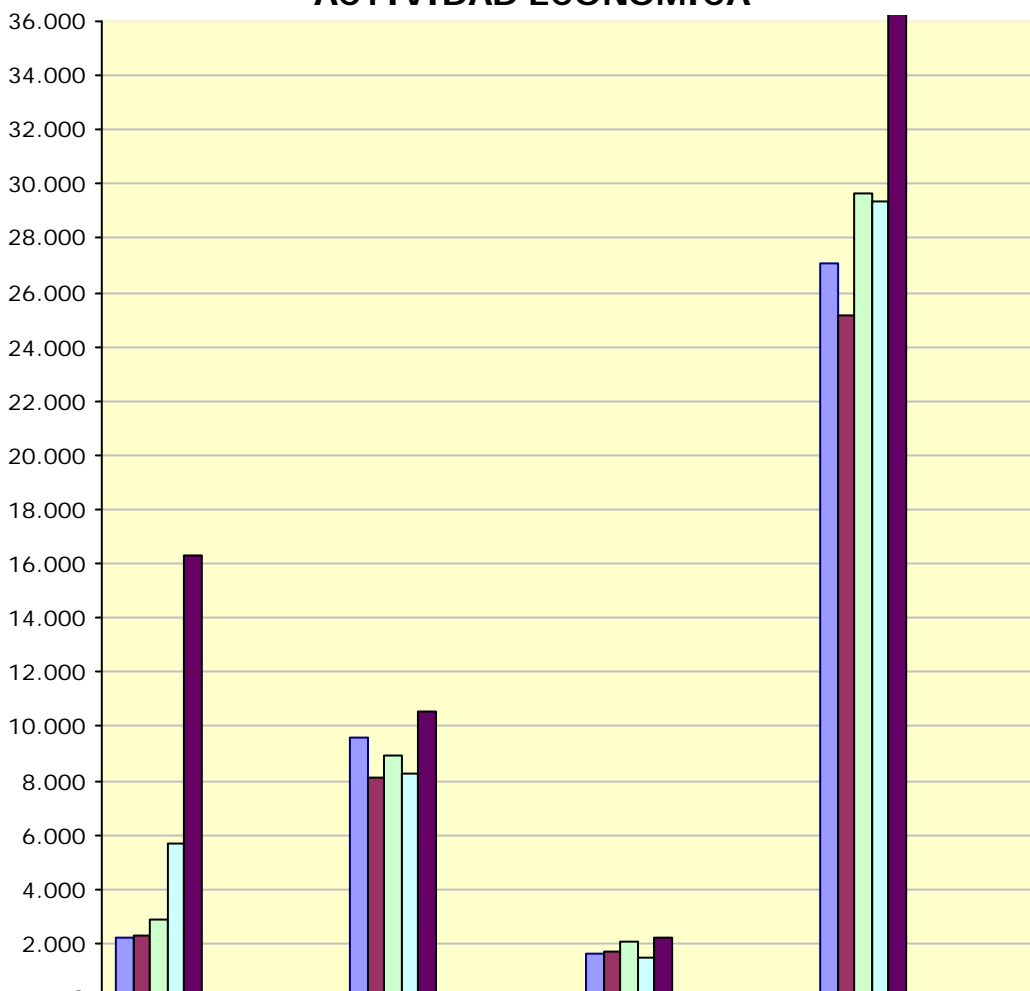

	Agricultura	Industria	Construcción	Servicios
Enero	2.185	9.594	1.649	27.043
Febrero	2.289	8.106	1.693	25.146
Marzo	2.864	8.943	2.099	29.622
Abril	5.678	8.263	1.492	29.356
Mayo	16.333	10.560	2.241	37.074
Junio				
Julio				
Agosto				
Septiembre				
Octubre				
Noviembre				
Diciembre				

2.13. Contratos totales (incluidos conversiones en indefinidos) por actividad económica y género

Actividad económica		Hombres	Mujeres	Total
01	Agricultura, ganadería, caza y servicios relacionados con las mismas	12.350	3.896	16.246
02	Silvicultura y explotación forestal	149	15	164
03	Pesca y acuicultura	4	0	4
05	Extracción de antracita, hulla y lignito	2	0	2
08	Otras industrias extractivas	19	0	19
10	Industria de la alimentación	1.158	1.047	2.205
11	Fabricación de bebidas	54	65	119
13	Industria textil	39	66	105
14	Confección de prendas de vestir	10	40	50
15	Industria del cuero y del calzado	85	66	151
16	Industria de la madera y del corcho, excepto muebles; cestería y espartería	177	15	192
17	Industria del papel	123	25	148
18	Artes gráficas y reproducción de soportes grabados	52	23	75
20	Industria química	364	445	809
21	Fabricación de productos farmacéuticos	21	9	30
22	Fabricación de productos de caucho y plásticos	596	235	831
23	Fabricación de otros productos minerales no metálicos	242	36	278
24	Metalurgia; fabricación de productos de hierro, acero y ferroaleaciones	172	10	182
25	Fabricación de productos metálicos, excepto maquinaria y equipo	794	101	895
26	Fabricación de productos informáticos, electrónicos y ópticos	37	106	143
27	Fabricación de material y equipo eléctrico	686	416	1.102
28	Fabricación de maquinaria y equipo n.c.o.p.	402	55	457
29	Fabricación de vehículos de motor, remolques y semirremolques	1.872	509	2.381
30	Fabricación de otro material de transporte	16	5	21
31	Fabricación de muebles	274	23	297
32	Otras industrias manufactureras	17	28	45
33	Reparación e instalación de maquinaria y equipo	143	15	158
35	Suministro de energía eléctrica, gas, vapor y aire acondicionado	7	5	12
36	Captación, depuración y distribución de agua	53	6	59
37	Recogida y tratamiento de aguas residuales	2	2	4
38	Recogida, tratamiento y eliminación de residuos; valorización	133	42	175
41	Construcción de edificios	877	45	922
42	Ingeniería civil	106	3	109
43	Actividades de construcción especializada	1.260	78	1.338
45	Venta y reparación de vehículos de motor y motocicletas	256	36	292
46	Comercio al por mayor e intermediarios del comercio, excepto de vehículos de motor y motocicletas	1.365	1.567	2.932
47	Comercio al por menor, excepto de vehículos de motor y motocicletas	915	2.042	2.957
49	Transporte terrestre y por tubería	1.061	105	1.166
51	Transporte aéreo	7	2	9
52	Almacenamiento y actividades anexas al transporte	1.120	312	1.432
53	Actividades postales y de correos	171	246	417
55	Servicios de alojamiento	1.008	1.297	2.305
56	Servicios de comidas y bebidas	4.478	5.673	10.151
58	Edición	87	287	374
59	Actividades cinematográficas, de vídeo y de programas de televisión, grabación de sonido y edición musical	111	45	156
60	Actividades de programación y emisión de radio y televisión	3	4	7

2.13. Contratos totales (incluidos conversiones en indefinidos) por actividad económica y género

Actividad económica		Hombres	Mujeres	Total
61	Telecomunicaciones	25	13	38
62	Programación, consultoría y otras actividades relacionadas con la informática	108	74	182
63	Servicios de información	35	14	49
64	Servicios financieros, excepto seguros y fondos de pensiones	34	79	113
65	Seguros, reaseguros y fondos de pensiones, excepto Seguridad Social obligatoria	6	8	14
66	Actividades auxiliares a los servicios financieros y a los seguros	14	45	59
68	Actividades inmobiliarias	23	29	52
69	Actividades jurídicas y de contabilidad	34	123	157
70	Actividades de las sedes centrales; actividades de consultoría de gestión empresarial	28	35	63
71	Servicios técnicos de arquitectura e ingeniería; ensayos y análisis técnicos	211	126	337
72	Investigación y desarrollo	40	43	83
73	Publicidad y estudios de mercado	218	457	675
74	Otras actividades profesionales, científicas y técnicas	68	93	161
75	Actividades veterinarias	2	10	12
77	Actividades de alquiler	139	77	216
78	Actividades relacionadas con el empleo	561	389	950
79	Actividades de agencias de viajes, operadores turísticos, servicios de reservas y actividades relacionadas con los mismos	93	164	257
80	Actividades de seguridad e investigación	244	40	284
81	Servicios a edificios y actividades de jardinería	705	1.524	2.229
82	Actividades administrativas de oficina y otras actividades auxiliares a las empresas	747	974	1.721
84	Administración Pública y defensa; Seguridad Social obligatoria	331	344	675
85	Educación	398	681	1.079
86	Actividades sanitarias	176	389	565
87	Asistencia en establecimientos residenciales	120	1.136	1.256
88	Actividades de servicios sociales sin alojamiento	95	474	569
90	Actividades de creación, artísticas y espectáculos	1.086	456	1.542
91	Actividades de bibliotecas, archivos, museos y otras actividades culturales	18	64	82
92	Actividades de juegos de azar y apuestas	40	36	76
93	Actividades deportivas, recreativas y de entretenimiento	712	458	1.170
94	Actividades asociativas	107	202	309
95	Reparación de ordenadores, efectos personales y artículos de uso doméstico	41	27	68
96	Otros servicios personales	153	422	575
97	Actividades de los hogares como empleadores de personal doméstico	49	528	577
99	Actividades de organizaciones y organismos extraterritoriales	2	0	2
	Total	39.541	28.582	68.123

2.14. Contratos realizados por las Empresas de Trabajo Temporal según provincia *

Mes	Huesca	Teruel	Zaragoza	Aragón
Enero	496	710	9.574	10.780
Febrero	438	685	8.126	9.249
Marzo	552	776	9.142	10.470
Abril	693	936	9.476	11.105
Mayo	1.324	1.251	11.912	14.487
Junio				
Julio				
Agosto				
Septiembre				
Octubre				
Noviembre				
Diciembre				

* Con empresa usuaria identificada

2.15. Contratos realizados por tipo de jornada, tipo de contrato, grupo de edad y género

Tipo de jornada		<25 años		25-45 años		>= 45 años		Total
		H	M	H	M	H	M	
Tiempo Completo	Indefinido	216	104	1.151	610	496	229	2.806
	Temporal	5.063	2.552	16.892	9.346	8.052	4.140	46.045
Tiempo Parcial	Indefinido	170	194	293	554	107	263	1.581
	Temporal	1.651	2.347	3.184	5.280	1.641	2.554	16.657
Fijo Discontinuo		86	47	365	225	174	137	1.034
Total		7.186	5.244	21.885	16.015	10.470	7.323	68.123

2.16. Ocupaciones⁵ más contratadas (con 100 y más contratos) por género. (91,22% del total de la contratación)

Código	Ocupación	Hombres	Mujeres	Total
9511	Peones agrícolas (excepto en huertas, invernaderos, viveros y jardines)	8.949	3.115	12.064
9700	Peones de las industrias manufactureras	5.547	3.333	8.880
5120	Camareros asalariados	4.382	4.272	8.654
9210	Personal de limpieza de oficinas, hoteles y otros establecimientos similares	595	2.515	3.110
9512	Peones agrícolas en huertas, invernaderos, viveros y jardines	1.893	487	2.380
5220	Vendedores en tiendas y almacenes	400	1.487	1.887
9811	Peones del transporte de mercancías y descargadores	1.180	368	1.548
9310	Ayudantes de cocina	410	728	1.138
9530	Peones agropecuarios	805	148	953
3724	Monitores de actividades recreativas y de entretenimiento	332	604	936
2932	Compositores, músicos y cantantes	689	224	913
5110	Cocineros asalariados	386	402	788
8432	Conductores asalariados de camiones	756	11	767

⁵ Según CNO-11 a 4 dígitos.

**2.16. Ocupaciones⁵ más contratadas (con 100 y más contratos) por género.
 (91,22% del total de la contratación)**

Código	Ocupación	Hombres	Mujeres	Total
7323	Ajustadores y operadores de máquinas-herramienta	399	185	584
7121	Albañiles	556	7	563
9100	Monitores de actividades recreativas y de entretenimiento	26	531	557
4309	Empleados administrativos sin tareas de atención al público no clasificados bajo otros epígrafes	166	378	544
9602	Peones de la construcción de edificios	508	34	542
3715	Animadores comunitarios	174	358	532
5611	Auxiliares de enfermería hospitalaria	65	467	532
9229	Otro personal de limpieza	171	353	524
4500	Empleados administrativos con tareas de atención al público no clasificados bajo otros epígrafes	104	412	516
6110	Trabajadores cualificados en actividades agrícolas (excepto en huertas, invernaderos, viveros y jardines)	377	131	508
5721	Cuidadores de niños en guarderías y centros educativos	25	476	501
5824	Azafatos de tierra	90	411	501
5629	Trabajadores de los cuidados a las personas en servicios de salud no clasificados bajo otros epígrafes	24	426	450
9432	Mozos de equipaje y afines	351	95	446
7899	Oficiales, operarios y artesanos de otros oficios no clasificados bajo otros epígrafes	347	53	400
9820	Reponedores	210	173	383
4221	Empleados de servicios de correos (excepto empleados de mostrador)	129	238	367
8121	Operadores en instalaciones para la obtención y transformación de metales	193	167	360
8412	Conductores asalariados de automóviles, taxis y furgonetas	322	26	348
5492	Promotores de venta	52	291	343
2329	Profesores y profesionales de la enseñanza no clasificados bajo otros epígrafes	163	167	330
8333	Operadores de carretillas elevadoras	285	21	306
3314	Técnicos en laboratorio de diagnóstico clínico	46	257	303
5710	Trabajadores de los cuidados personales a domicilio	7	282	289
5500	Cajeros y taquilleros (excepto bancos)	48	235	283
5941	Vigilantes de seguridad y similares habilitados para ir armados	238	37	275
9442	Clasificadores de desechos, operarios de punto limpio y recogedores de chatarra	150	98	248
5825	Guías de turismo	86	161	247
7312	Soldadores y oxicortadores	239	4	243
8193	Operadores de máquinas de embalaje, embotellamiento y etiquetado	45	192	237
8143	Operadores de máquinas para fabricar productos de papel y cartón	118	118	236
3510	Agentes y representantes comerciales	165	65	230
9490	Otras ocupaciones elementales	152	69	221
8202	Ensambladores de equipos eléctricos y electrónicos	128	91	219
7314	Montadores de estructuras metálicas	209	9	218
8209	Montadores y ensambladores no clasificados en otros epígrafes	199	15	214
7510	Electricistas de la construcción y afines	205	1	206

**2.16. Ocupaciones⁵ más contratadas (con 100 y más contratos) por género.
 (91,22% del total de la contratación)**

Código	Ocupación	Hombres	Mujeres	Total
3723	Instructores de actividades deportivas	152	51	203
8321	Operadores de maquinaria agrícola móvil	193	8	201
9520	Peones ganaderos	173	18	191
5420	Operadores de telemarketing	61	129	190
6120	Trabajadores cualificados en huertas, invernaderos, viveros y jardines	147	28	175
5811	Peluqueros	33	141	174
2121	Enfermeros no especializados	29	137	166
3131	Técnicos en instalaciones de producción de energía	132	17	149
4121	Empleados de control de abastecimientos e inventario	65	83	148
4423	Telefonistas	37	111	148
7705	Trabajadores conserveros de frutas y hortalizas y trabajadores de la elaboración de bebidas no alcohólicas	41	107	148
8160	Operadores de máquinas para elaborar productos alimenticios, bebidas y tabaco	66	81	147
7401	Mecánicos y ajustadores de vehículos de motor	140	3	143
4424	Teleoperadores	31	102	133
2824	Profesionales del trabajo y la educación social	35	95	130
4412	Recepcionistas (excepto de hoteles)	29	99	128
5899	Trabajadores de servicios personales no clasificados bajo otros epígrafes	76	52	128
6202	Trabajadores cualificados en actividades ganaderas de ovino y caprino	125	1	126
8420	Conductores de autobuses y tranvías	104	20	124
5833	Conserjes de edificios	90	33	123
3128	Técnicos en metalurgia y minas	77	42	119
3139	Técnicos en control de procesos no clasificados bajo otros epígrafes	76	43	119
9543	Peones forestales y de la caza	110	8	118
7701	Matarifes y trabajadores de las industrias cárnicas	98	19	117
7199	Otros trabajadores de las obras estructurales de construcción no clasificados bajo otros epígrafes	113	1	114
3613	Asistentes de dirección y administrativos	29	84	113
3831	Técnicos de grabación audiovisual	96	14	110
5942	Auxiliares de vigilante de seguridad y similares no habilitados para ir armados	88	22	110
7837	Zapateros y afines	56	53	109
2935	Actores	73	34	107
3739	Otros técnicos y profesionales de apoyo de actividades culturales y artísticas	99	8	107

2.17. Ocupaciones más contratadas con contrato indefinido por grupo ocupacional

Código	Ocupación	Contratos		
		Iniciales	Conversiones	Total
GRUPO 1: Directores y Gerentes				
1221	Directores comerciales y de ventas	7	2	9
1211	Directores financieros	5	2	7
GRUPO 2: Técnicos y profesionales científicos e intelectuales				
2932	Compositores, músicos y cantantes	71	1	72
2431	Ingenieros industriales y de producción	32	11	43
2329	Profesores y profesionales de la enseñanza no clasificados bajo otros epígrafes	33	3	36
2439	Ingenieros no clasificados bajo otros epígrafes	10	6	16
GRUPO 3: Técnicos; profesionales de apoyo				
3510	Agentes y representantes comerciales	106	24	130
3820	Programadores informáticos	18	18	36
3613	Asistentes de dirección y administrativos	22	9	31
3724	Monitores de actividades recreativas y de entretenimiento	16	9	25
GRUPO 4: Empleados contables, administrativos y otros empleados de oficina				
4500	Empleados administrativos con tareas de atención al público no clasificados bajo otros epígrafes	77	64	141
4309	Empleados administrativos sin tareas de atención al público no clasificados bajo otros epígrafes	70	66	136
4111	Empleados de contabilidad	16	13	29
4424	Teleoperadores	14	8	22
GRUPO 5: Trabajadores de los servicios de restauración, personales, protección y vendedores				
5120	Camareros asalariados	332	201	533
5220	Vendedores en tiendas y almacenes	207	170	377
5110	Cocineros asalariados	62	33	95
5611	Auxiliares de enfermería hospitalaria	11	33	44
GRUPO 6: Trabajadores cualificados en el sector agrícola, ganadero, forestal y pesquero				
6110	Trabajadores cualificados en actividades agrícolas (excepto en huertas, invernaderos, viveros y jardines)	13	2	15
6203	Trabajadores cualificados en actividades ganaderas de porcino	5	6	11
6202	Trabajadores cualificados en actividades ganaderas de ovino y caprino	5	0	5
6410	Trabajadores cualificados en actividades forestales y del medio natural	1	3	4
GRUPO 7: Artesanos y trabajadores cualificados de las industrias manufactureras y la construcción (excepto operadores de instalaciones y maquinaria)				
7510	Electricistas de la construcción y afines	74	3	77
7401	Mecánicos y ajustadores de vehículos de motor	22	35	57
7121	Albañiles	20	32	52
7899	Oficiales, operarios y artesanos de otros oficios no clasificados bajo otros epígrafes	23	22	45

2.17. Ocupaciones más contratadas con contrato indefinido por grupo ocupacional

Código	Ocupación	Contratos		
		Iniciales	Conversiones	Total
GRUPO 8: Operadores de instalaciones y maquinaria, y montadores				
8432	Conductores asalariados de camiones	110	108	218
8440	Conductores de motocicletas y ciclomotores	38	15	53
8412	Conductores asalariados de automóviles, taxis y furgonetas	26	17	43
8209	Montadores y ensambladores no clasificados en otros epígrafes	35	7	42
GRUPO 9: Ocupaciones elementales				
9511	Peones agrícolas (excepto en huertas, invernaderos, viveros y jardines)	408	28	436
9700	Peones de las industrias manufactureras	195	77	272
9100	Empleados domésticos	226	1	227
9210	Personal de limpieza de oficinas, hoteles y otros establecimientos similares	90	57	147

3. Contratación de Trabajadores Extranjeros

3.1. Contratos realizados a trabajadores extranjeros por nacionalidad y provincia (35,50% de la contratación total)

País	Huesca	Teruel	Zaragoza	Total	
642	Rumanía	2.523	733	6.766	10.022
504	Marruecos	592	305	2.013	2.910
686	Senegal	768	10	938	1.716
12	Argelia	211	17	817	1.045
586	Pakistán	233	13	738	984
100	Bulgaria	566	21	314	901
466	Malí	697	9	94	800
270	Gambia	366	3	287	656
170	Colombia	53	43	397	493
288	Ghana	60	2	398	460
218	Ecuador	41	6	392	439
558	Nicaragua	24	2	335	361
616	Polonia	63	49	171	283
620	Portugal	94	16	149	259
804	Ucrania	99	26	125	250
324	Guinea	169	4	65	238
604	Perú	10	9	173	192
214	Dominicana, República	44	20	114	178
156	China	9	4	142	155
478	Mauritania	93	0	62	155
76	Brasil	25	14	98	137
380	Italia	17	7	88	112
192	Cuba	9	12	83	104
32	Argentina	19	15	56	90
	Resto	406	63	774	1.243
	Total	7.191	1.403	15.589	24.183

3.2. Contratos realizados a trabajadores extranjeros por nacionalidad y género

País	Hombres	Mujeres	Total	
642	Rumanía	2.464	2.045	4.509
504	Marruecos	1.179	250	1.429
686	Senegal	677	56	733
12	Argelia	625	5	630
586	Pakistán	253	157	410
100	Bulgaria	192	187	379
466	Malí	169	164	333
270	Gambia	297	32	329
170	Colombia	81	248	329
288	Ghana	250	19	269

3.2. Contratos realizados a trabajadores extranjeros por nacionalidad y género

País	Hombres	Mujeres	Total
218 Ecuador	197	16	213
558 Nicaragua	98	95	193
616 Polonia	99	62	161
620 Portugal	62	96	158
804 Ucrania	74	71	145
324 Guinea	128	14	142
604 Perú	87	53	140
214 Dominicana, República	78	55	133
156 China	47	45	92
478 Mauritania	25	57	82
76 Brasil	61	14	75
380 Italia	28	44	72
192 Cuba	38	31	69
32 Argentina	16	51	67
Resto	8.623	4.468	13.091
Total	15.848	8.335	24.183

3.3. CONTRATOS REALIZADOS A EXTRANJEROS POR GÉNERO Y GRUPO DE EDAD

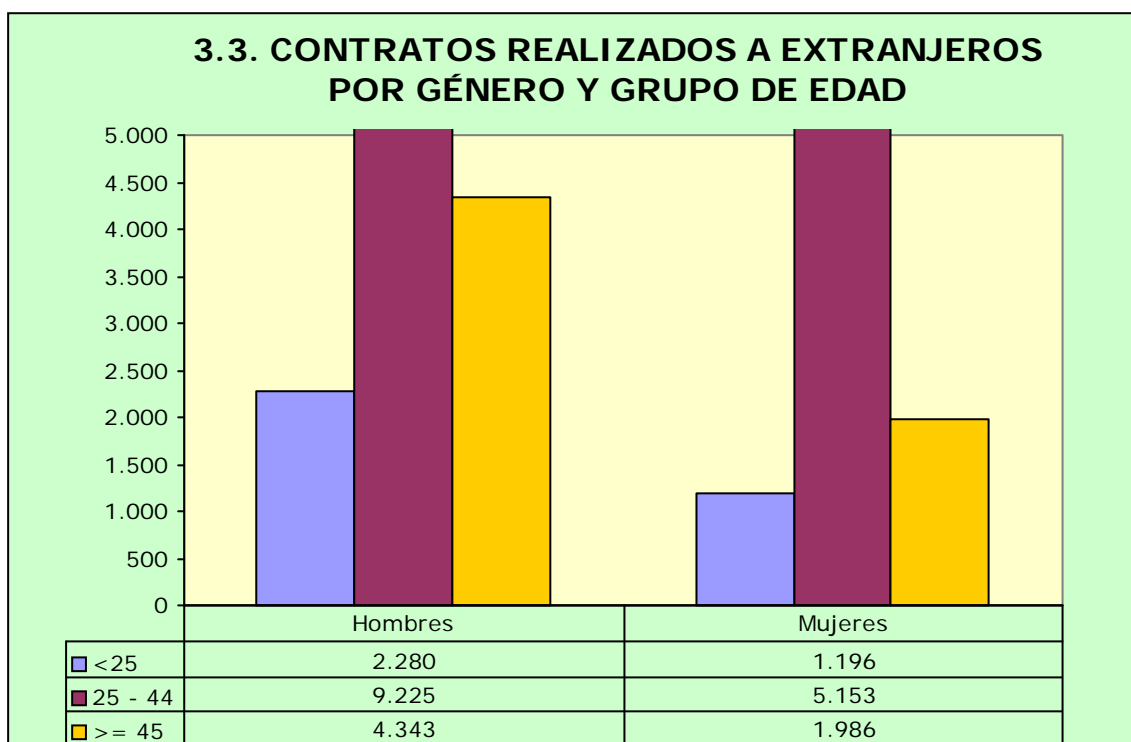

3.4. Ocupaciones más contratadas (30 y más trabajadores extranjeros) por género (95,19% del total de contratos de extranjeros)

Código	Ocupación	Hombres	Mujeres	Total
9511	PEONES AGRÍCOLAS (EXCEPTO EN HUERTAS, INVERNADEROS, VIVEROS Y JARDINES)	7.801	2.733	10.534
9700	PEONES DE LAS INDUSTRIAS MANUFACTURERAS	1.158	1.156	2.314
9512	PEONES AGRÍCOLAS EN HUERTAS, INVERNADEROS, VIVEROS Y JARDINES	1.674	443	2.117
5120	CAMAREROS ASALARIADOS	679	849	1.528
9210	PERSONAL DE LIMPIEZA DE OFICINAS, HOTELES Y OTROS ESTABLECIMIENTOS SIMILARES	218	688	906
9530	PEONES AGROPECUARIOS	655	129	784
6110	TRABAJADORES CUALIFICADOS EN ACTIVIDADES AGRÍCOLAS (EXCEPTO EN HUERTAS, INVERNADEROS, VIVEROS Y JARDINES)	318	115	433
9310	AYUDANTES DE COCINA	107	302	409
9100	EMPLEADOS DOMÉSTICOS	18	305	323
8432	CONDUCTORES ASALARIADOS DE CAMIONES	286	8	294
9602	PEONES DE LA CONSTRUCCIÓN DE EDIFICIOS	265	15	280
7121	ALBAÑILES	272	6	278
9811	PEONES DEL TRANSPORTE DE MERCANCÍAS Y DESCARGADORES	224	40	264
5220	VENEDORES EN TIENDAS Y ALMACENES	54	151	205
8193	OPERADORES DE MÁQUINAS DE EMBALAJE, EMBOTELLAMIENTO Y ETIQUETADO	28	133	161
9229	OTRO PERSONAL DE LIMPIEZA	69	85	154
5110	COCINEROS ASALARIADOS	51	98	149
6120	TRABAJADORES CUALIFICADOS EN HUERTAS, INVERNADEROS, VIVEROS Y JARDINES	124	25	149
9520	PEONES GANADEROS	112	11	123
8321	OPERADORES DE MAQUINARIA AGRÍCOLA MÓVIL	116	4	120
7705	TRABAJADORES CONSERVEROS DE FRUTAS Y HORTALIZAS Y TRABAJADORES DE LA ELABORACIÓN DE BEBIDAS NO ALCOHÓLICAS	28	88	116
6202	TRABAJADORES CUALIFICADOS EN ACTIVIDADES GANADERAS DE OVINO Y CAPRINO	111	1	112
9820	REPONEDORES	41	54	95
3314	TÉCNICOS EN LABORATORIO DE DIAGNÓSTICO CLÍNICO	5	85	90
5629	TRABAJADORES DE LOS CUIDADOS A LAS PERSONAS EN SERVICIOS DE SALUD NO CLASIFICADOS BAJO OTROS EPÍGRAFES	1	82	83
5611	AUXILIARES DE ENFERMERÍA HOSPITALARIA	0	81	81
2932	COMPOSITORES, MÚSICOS Y CANTANTES	61	16	77
9432	MOZOS DE EQUIPAJE Y AFINES	68	7	75
8412	CONDUCTORES ASALARIADOS DE AUTOMÓVILES, TAXIS Y FURGONETAS	70	5	75
8333	OPERADORES DE CARRETILLAS ELEVADORAS	61	4	65
4309	EMPLEADOS ADMINISTRATIVOS SIN TAREAS DE ATENCIÓN AL PÚBLICO NO CLASIFICADOS BAJO OTROS EPÍGRAFES	19	42	61
8160	OPERADORES DE MÁQUINAS PARA ELABORAR PRODUCTOS ALIMENTICIOS, BEBIDAS Y TABACO	26	35	61

3.4. Ocupaciones más contratadas (30 y más trabajadores extranjeros) por género (95,19% del total de contratos de extranjeros)

Código	Ocupación	Hombres	Mujeres	Total
8143	OPERADORES DE MÁQUINAS PARA FABRICAR PRODUCTOS DE PAPEL Y CARTÓN	26	29	55
9442	CLASIFICADORES DE DESECHOS, OPERARIOS DE PUNTO LIMPIO Y RECOGEDORES DE CHATARRA	41	12	53
9490	OTRAS OCUPACIONES ELEMENTALES	33	19	52
7510	ELECTRICISTAS DE LA CONSTRUCCIÓN Y AFINES	47	0	47
7709	CATADORES Y CLASIFICADORES DE ALIMENTOS Y BEBIDAS	6	40	46
7701	MATARIFES Y TRABAJADORES DE LAS INDUSTRIAS CÁRNICAS	41	3	44
7314	MONTADORES DE ESTRUCTURAS METÁLICAS	41	0	41
3715	ANIMADORES COMUNITARIOS	31	9	40
6410	TRABAJADORES CUALIFICADOS EN ACTIVIDADES FORESTALES Y DEL MEDIO NATURAL	32	0	32
5710	TRABAJADORES DE LOS CUIDADOS PERSONALES A DOMICILIO	1	30	31
8121	OPERADORES EN INSTALACIONES PARA LA OBTENCIÓN Y TRANSFORMACIÓN DE METALES	21	10	31
7899	OFICIALES, OPERARIOS Y ARTESANOS DE OTROS OFICIOS NO CLASIFICADOS BAJO OTROS EPÍGRAFES	30	1	31

3.5. Contratos realizados a trabajadores extranjeros por actividad económica

Actividad Económica		Hombres	Mujeres	Total
01	Agricultura, ganadería, caza y servicios relacionados con las mismas	10.699	3.390	14.089
02	Silvicultura y explotación forestal	42	1	43
03	Pesca y acuicultura	1	0	1
08	Otras industrias extractivas	3	0	3
10	Industria de la alimentación	470	432	902
11	Fabricación de bebidas	13	7	20
13	Industria textil	8	19	27
14	Confección de prendas de vestir	2	6	8
15	Industria del cuero y del calzado	15	2	17
16	Industria de la madera y del corcho, excepto muebles; cestería y espartería	43	6	49
17	Industria del papel	16	2	18
18	Artes gráficas y reproducción de soportes grabados	6	3	9
20	Industria química	9	119	128
21	Fabricación de productos farmacéuticos	1	0	1
22	Fabricación de productos de caucho y plásticos	103	36	139
23	Fabricación de otros productos minerales no metálicos	29	1	30
24	Metalurgia; fabricación de productos de hierro, acero y ferroaleaciones	34	2	36
25	Fabricación de productos metálicos, excepto maquinaria y equipo	106	5	111
26	Fabricación de productos informáticos, electrónicos y ópticos	3	26	29

3.5. Contratos realizados a trabajadores extranjeros por actividad económica

Actividad Económica		Hombres	Mujeres	Total
27	Fabricación de material y equipo eléctrico	28	26	54
28	Fabricación de maquinaria y equipo n.c.o.p.	21	10	31
29	Fabricación de vehículos de motor, remolques y semirremolques	204	33	237
30	Fabricación de otro material de transporte	1	0	1
31	Fabricación de muebles	24	1	25
32	Otras industrias manufactureras	1	8	9
33	Reparación e instalación de maquinaria y equipo	14	2	16
36	Captación, depuración y distribución de agua	3	1	4
38	Recogida, tratamiento y eliminación de residuos; valorización	16	6	22
41	Construcción de edificios	394	7	401
42	Ingeniería civil	36	1	37
43	Actividades de construcción especializada	350	13	363
45	Venta y reparación de vehículos de motor y motocicletas	38	7	45
46	Comercio al por mayor e intermediarios del comercio, excepto de vehículos de motor y motocicletas	458	893	1.351
47	Comercio al por menor, excepto de vehículos de motor y motocicletas	146	183	329
49	Transporte terrestre y por tubería	364	15	379
52	Almacenamiento y actividades anexas al transporte	316	25	341
53	Actividades postales y de correos	11	0	11
55	Servicios de alojamiento	158	321	479
56	Servicios de comidas y bebidas	726	1.263	1.989
58	Edición	7	93	100
59	Actividades cinematográficas, de vídeo y de programas de televisión, grabación de sonido y edición musical	39	2	41
61	Telecomunicaciones	6	0	6
62	Programación, consultoría y otras actividades relacionadas con la informática	4	3	7
63	Servicios de información	7	1	8
64	Servicios financieros, excepto seguros y fondos de pensiones	0	1	1
65	Seguros, reaseguros y fondos de pensiones, excepto Seguridad Social obligatoria	1	0	1
66	Actividades auxiliares a los servicios financieros y a los seguros	4	1	5
68	Actividades inmobiliarias	0	2	2
69	Actividades jurídicas y de contabilidad	0	4	4
70	Actividades de las sedes centrales; actividades de consultoría de gestión empresarial	1	0	1
71	Servicios técnicos de arquitectura e ingeniería; ensayos y análisis técnicos	5	14	19
72	Investigación y desarrollo	3	3	6
73	Publicidad y estudios de mercado	10	28	38
74	Otras actividades profesionales, científicas y técnicas	11	8	19
75	Actividades veterinarias	0	1	1
77	Actividades de alquiler	8	3	11
78	Actividades relacionadas con el empleo	163	79	242
79	Actividades de agencias de viajes, operadores turísticos, servicios de reservas y actividades relacionadas con los mismos	2	11	13
80	Actividades de seguridad e investigación	6	9	15
81	Servicios a edificios y actividades de jardinería	257	307	564

3.5. Contratos realizados a trabajadores extranjeros por actividad económica

Actividad Económica		Hombres	Mujeres	Total
82	Actividades administrativas de oficina y otras actividades auxiliares a las empresas	94	47	141
84	Administración Pública y defensa; Seguridad Social obligatoria	27	21	48
85	Educación	38	51	89
86	Actividades sanitarias	8	26	34
87	Asistencia en establecimientos residenciales	6	232	238
88	Actividades de servicios sociales sin alojamiento	6	41	47
90	Actividades de creación, artísticas y espectáculos	92	26	118
91	Actividades de bibliotecas, archivos, museos y otras actividades culturales	0	2	2
92	Actividades de juegos de azar y apuestas	3	8	11
93	Actividades deportivas, recreativas y de entretenimiento	54	34	88
94	Actividades asociativas	5	10	15
95	Reparación de ordenadores, efectos personales y artículos de uso doméstico	9	6	15
96	Otros servicios personales	40	82	122
97	Actividades de los hogares como empleadores de personal doméstico	20	307	327
Total		15.848	8.335	24.183