



**INFORME MENSUAL
DE PARO REGISTRADO Y CONTRATOS
INSTITUTO ARAGONÉS DE EMPLEO**



**ARAGÓN
JUNIO
2017**

ÍNDICE

1. Paro registrado

1.1.	Evolución del paro registrado según ámbito territorial	4
1.2.	Evolución mensual del paro registrado	4
1.3.	Paro registrado por género	4
1.4.	Evolución mensual por género	5
1.5.	Evolución mensual por grupo de edad	5
1.6.	Paro registrado por grupo de edad, provincia y género	6
1.7.	Paro registrado por género y grupo de edad	6
1.8.	Porcentaje que supone cada segmento de edad respecto al total de cada género	7
1.9.	Paro registrado por nivel académico, provincia y género	7
1.10.	Porcentaje que representa cada nivel académico respecto al total de cada género	8
1.11.	Paro registrado por nivel académico y grupo de edad. Hombres	8
1.12.	Paro registrado por nivel académico y grupo de edad. Mujeres	9
1.13.	Trabajadores parados de larga duración por grupo de edad	9
1.14.	Duración media de la demanda en desempleo según grupo de edad y género	9
1.15.	Duración media de la demanda en desempleo según nivel académico y género	10
1.16.	Ámbito de búsqueda de empleo en el que el demandante está dispuesto a trabajar	10
1.17.	Parados con Formación Profesional por Área de Conocimiento	11
1.18.	Parados con titulaciones universitarias por Área de Conocimiento	13
1.19.	Actividad económica de la última empresa en la que los trabajadores han prestado sus servicios	15
1.20.	Trabajadores sin empleo anterior según género y grupo de edad	17
1.21.	Trabajadores con una discapacidad igual o superior al 33%	17
1.22.	Trabajadores extranjeros según género y grupo de edad	17
1.23.	Porcentaje de trabajadores extranjeros en los trabajadores parados	18

2. Contratación

2.1.	Total contratos según ámbito territorial	19
2.2.	Evolución mensual de la contratación	19
2.3.	Contratos por modalidad y provincia	20
2.4.	Contratos por modalidad. Evolución mensual	20
2.5.	Evolución mensual de los contratos por género	22
2.6.	Evolución mensual de los contratos por tramo de edad	22
2.7.	Contratos por grupo de edad	23
2.8.	Contratos por género y grupo de edad	23
2.9.	Contratos por género y provincia	24
2.10.	Contratos indefinidos totales por género y grupo de edad	24
2.11.	Contratos por nivel académico, género, contratos indefinidos y duración media en días	24
2.12.	Contratos iniciales por sector de actividad económica	25
2.13.	Contratos totales por actividad económica y género	26
2.14.	Contratos realizados por las empresas de trabajo temporal según provincia	28
2.15.	Contratos realizados por tipo de jornada, tipo de contrato, grupo de edad y género	28
2.16.	Ocupaciones más contratadas (con 100 y más contratos) por género	28
2.17.	Ocupaciones más contratadas con contrato indefinido por grupo ocupacional	31

3. Contratación de trabajadores extranjeros

3.1.	Contratos realizados a trabajadores extranjeros por nacionalidad y provincia	33
3.2.	Contratos realizados a trabajadores extranjeros por nacionalidad y género	33
3.3.	Contratos realizados a trabajadores extranjeros por género y grupo de edad	34
3.4.	Ocupaciones más contratadas (con 30 y más trabajadores extranjeros) por género	35
3.5.	Contratos realizados a trabajadores extranjeros por actividad económica	36

1. Paro Registrado

1.1. Evolución del paro registrado según ámbito territorial

	Junio 2017	Variación mes anterior		Variación año anterior	
		Total	%	Total	%
Huesca	8.388	-435	-4,93%	-1.916	-18,59%
Teruel	5.784	-241	-4,00%	-1.475	-20,32%
Zaragoza	52.322	-1.592	-2,95%	-9.177	-14,92%
Aragón	66.494	-2.268	-3,30%	-12.568	-15,90%
España	3.362.811	-98.317	-2,84%	-404.243	-10,73%

1.2. EVOLUCIÓN MENSUAL DEL PARO REGISTRADO

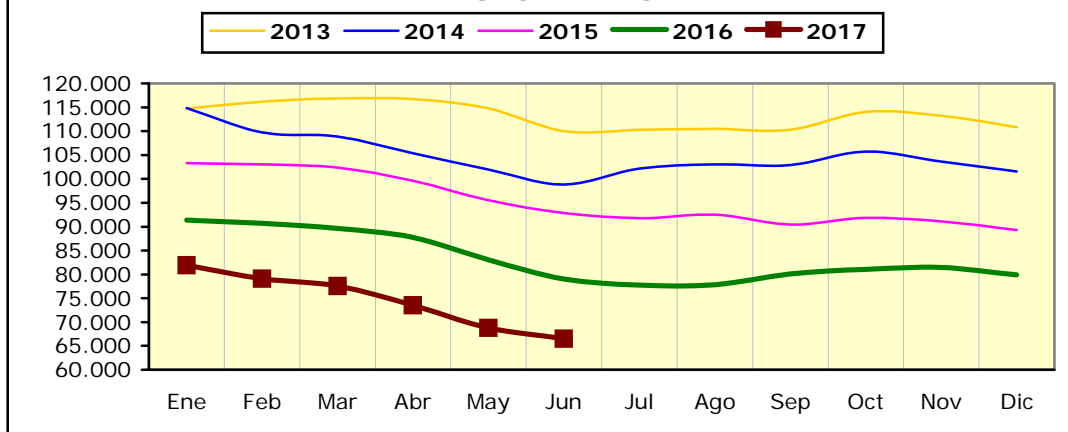

1.3. PARO REGISTRADO POR GÉNERO (%)

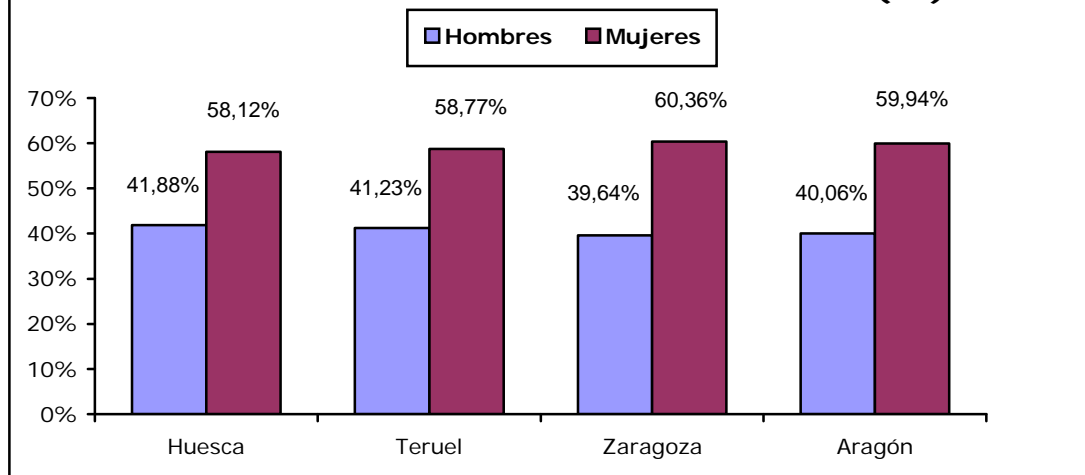

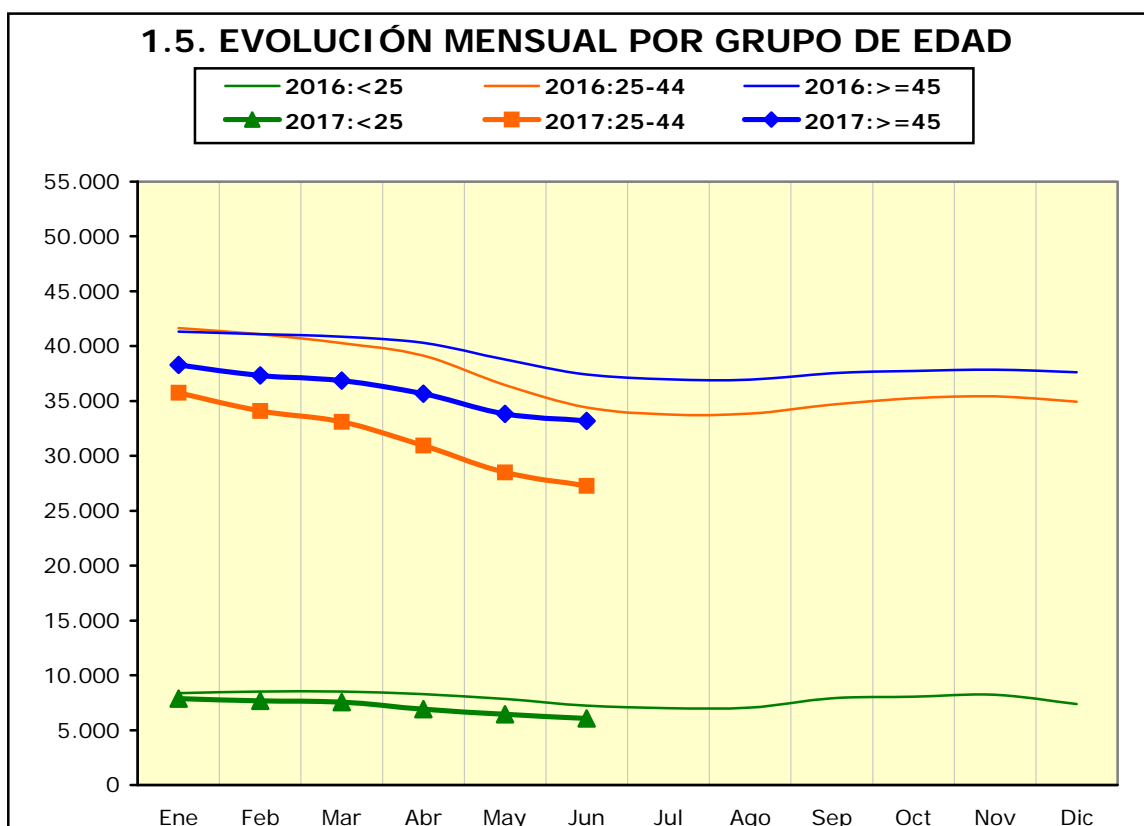
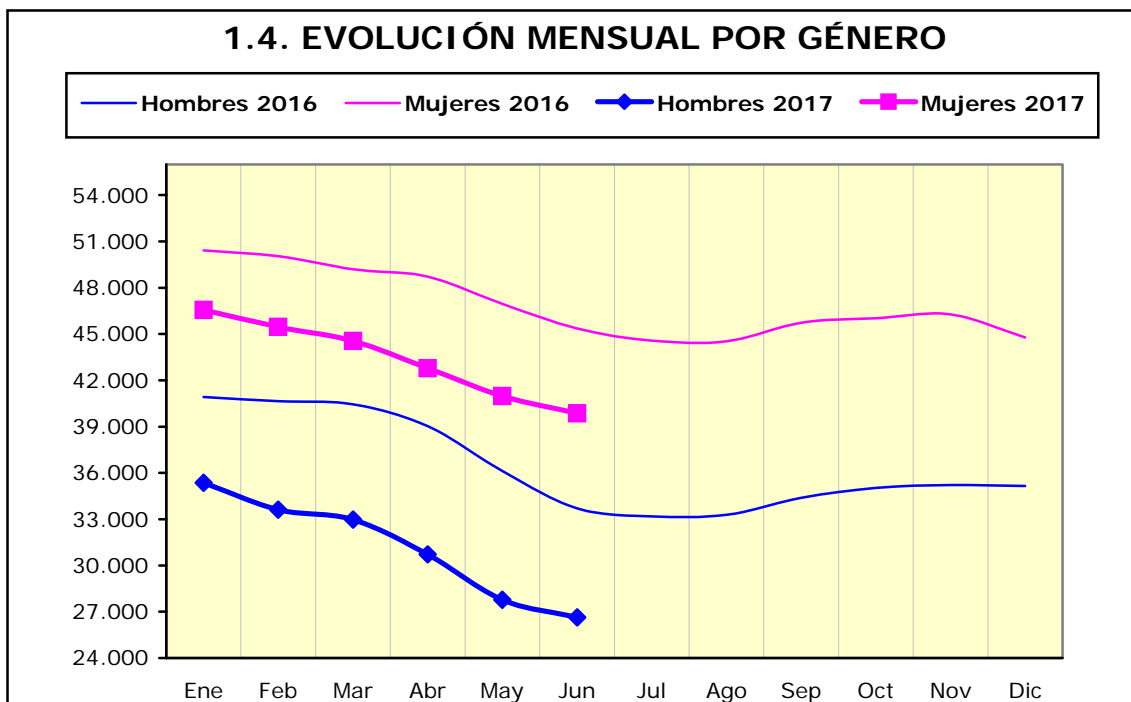

1.6. Paro registrado por grupo de edad, provincia y género

	Huesca		Teruel		Zaragoza		Aragón	
Edad	H	M	H	M	H	M	H	M
<20	159	123	111	93	808	625	1.078	841
20-24	263	282	218	219	1.572	1.587	2.053	2.088
25-29	319	468	213	320	1.653	2.531	2.185	3.319
30-34	314	564	174	336	1.729	3.086	2.217	3.986
35-39	366	641	218	433	2.027	3.791	2.611	4.865
40-44	369	651	232	419	2.366	4.041	2.967	5.111
45-49	380	579	268	432	2.568	4.012	3.216	5.023
50-54	441	504	340	424	2.734	3.919	3.515	4.847
55-59	516	598	388	427	3.164	4.478	4.068	5.503
>=60	386	465	223	296	2.117	3.514	2.726	4.275
Total	3.513	4.875	2.385	3.399	20.738	31.584	26.636	39.858

1.7. PARO REGISTRADO POR GÉNERO Y GRUPO DE EDAD

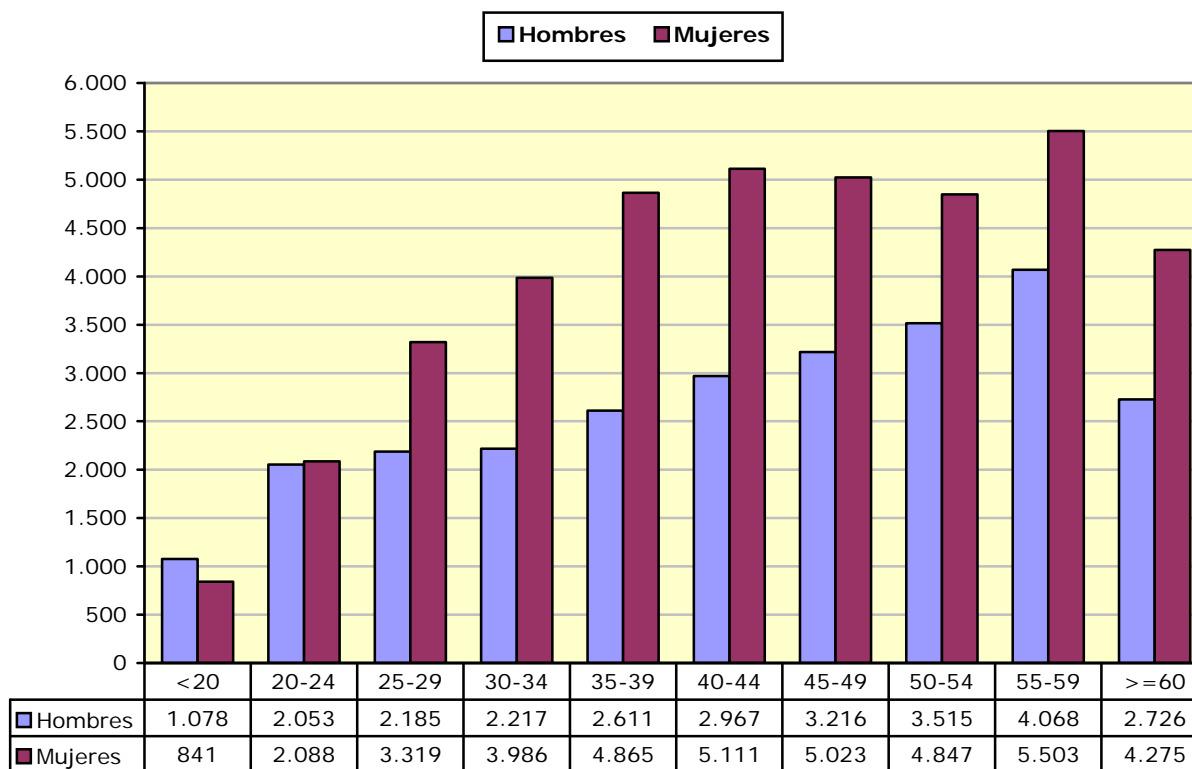

1.8. PORCENTAJE QUE SUPONE CADA SEGMENTO DE EDAD RESPECTO AL TOTAL DE CADA GÉNERO

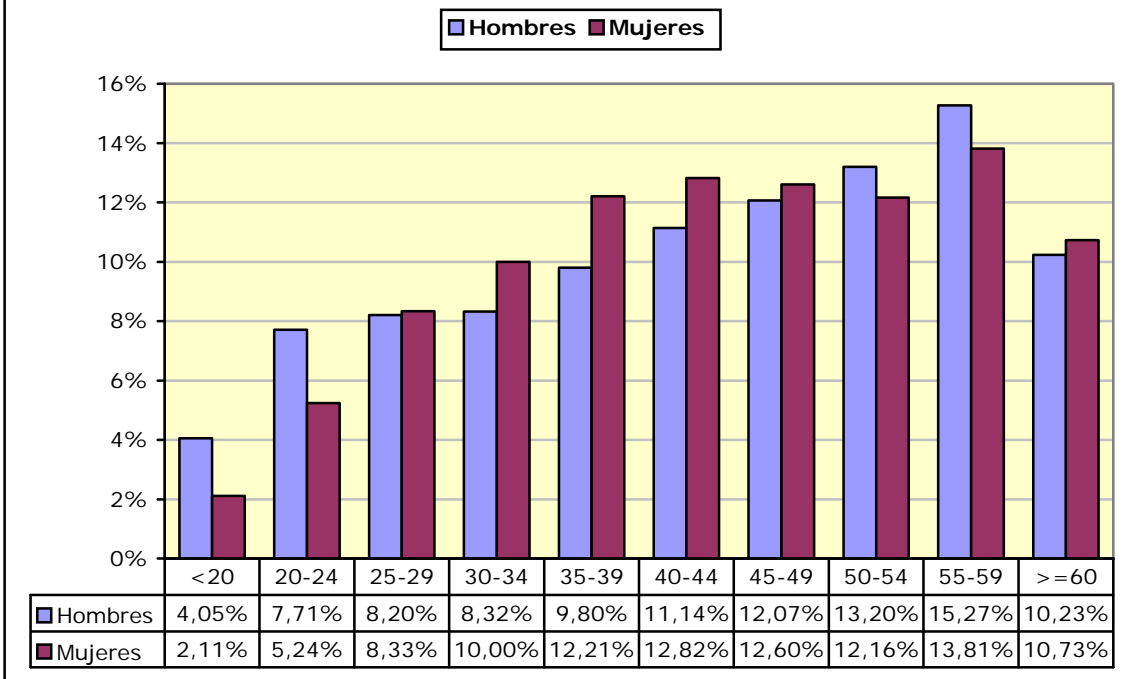

1.9. Paro registrado por nivel académico, provincia y género

Nivel Académico	Huesca		Teruel		Zaragoza		Aragón	
	H	M	H	M	H	M	H	M
Educación Primaria o inferior	870	1.162	739	1.019	3.678	5.239	5.287	7.420
Primera Etapa de Educ. Secundaria	1.768	1.991	1.112	1.350	11.377	15.781	14.257	19.122
Segunda Etapa de Educ. Secundaria:								
- Bachillerato	282	414	134	186	1.807	2.570	2.223	3.170
- Enseñanza media de formación profesional	202	399	163	306	1.352	2.564	1.717	3.269
Enseñanza Superior:								
- De formación profesional	144	307	85	186	1.043	1.875	1.272	2.368
- Universitaria	247	602	152	352	1.481	3.555	1.880	4.509
Total	3.513	4.875	2.385	3.399	20.738	31.584	26.636	39.858

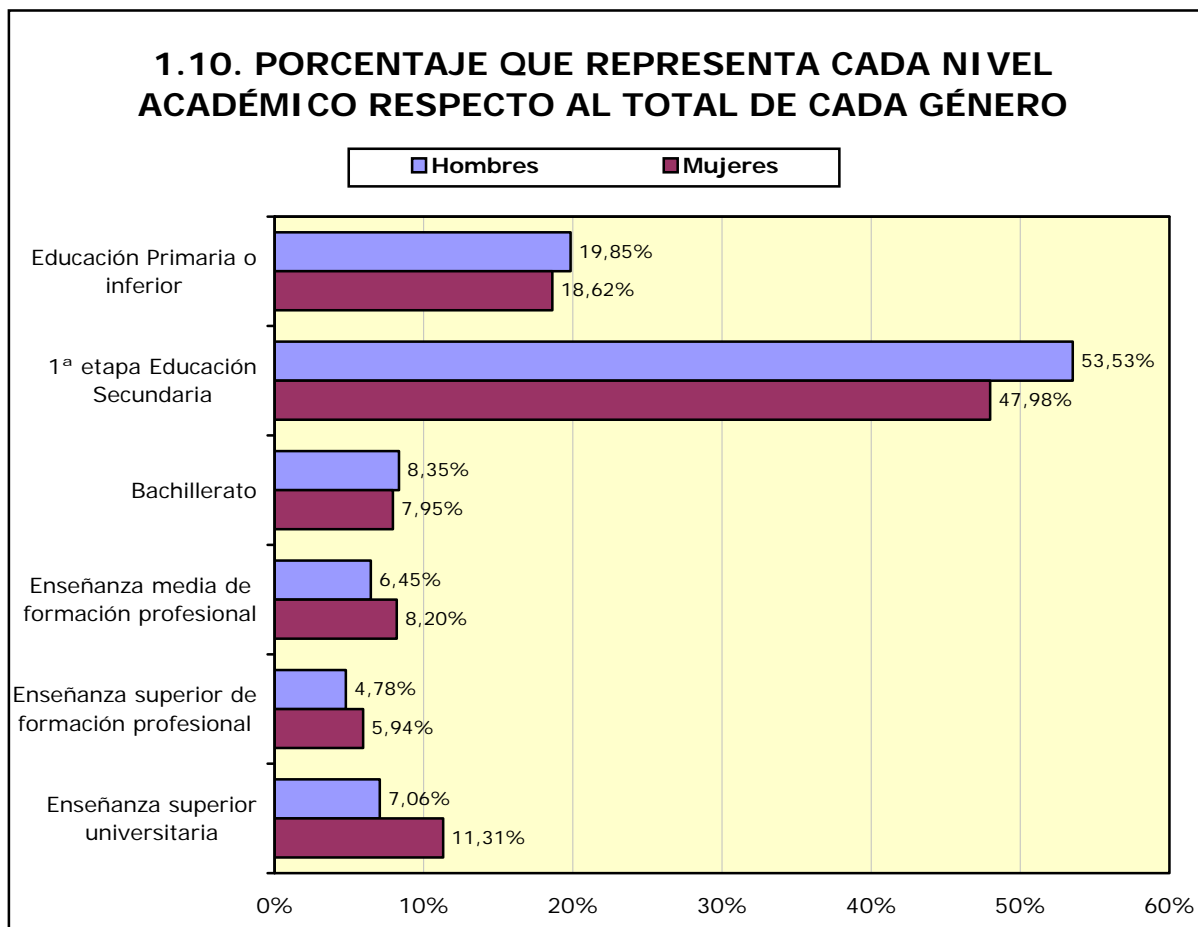

1.11. Paro registrado por nivel académico y grupo de edad. Hombres

Nivel Académico	< 25 años		25 – 44 años		≥45 años	
	T	%	T	%	T	%
Educación Primaria o inferior	417	13,32%	1.872	18,76%	2.998	22,17%
Primera Etapa de Educ. Secundaria	1.931	61,67%	4.955	49,65%	7.371	54,50%
Segunda Etapa de Educ. Secundaria:						
- Bachillerato	197	6,29%	661	6,62%	1.365	10,09%
- Enseñanza media de formación profesional	350	11,18%	804	8,06%	563	4,16%
Enseñanza Superior:						
- De formación profesional	173	5,53%	682	6,83%	417	3,08%
- Universitaria	63	2,01%	1.006	10,08%	811	6,00%
Total	3.131	100%	9.980	100%	13.525	100%

1.12. Paro registrado por nivel académico y grupo de edad. Mujeres						
Nivel Académico	< 25 años		25 – 44 años		≥ 45 años	
	T	%	T	%	T	%
Educación Primaria o inferior	431	14,71%	3.477	20,12%	3.512	17,87%
Primera Etapa de Educ. Secundaria	1.753	59,85%	6.776	39,21%	10.593	53,91%
Segunda Etapa de Educ. Secundaria:						
- Bachillerato	179	6,11%	1.251	7,24%	1.740	8,86%
- Enseñanza media de formación profesional	295	10,07%	1.490	8,62%	1.484	7,55%
Enseñanza Superior:						
- De formación profesional	117	3,99%	1.456	8,43%	795	4,05%
- Universitaria	154	5,26%	2.831	16,38%	1.524	7,76%
Total	2.929	100%	17.281	100%	19.648	100%

1.13. Trabajadores parados de larga duración* por grupo de edad		
Edad	N	% variación mes anterior
<25 años	730	-2,67%
25-44 años	7.896	-2,69%
>=45 años	18.511	-1,13%
Total	27.137	-1,63%

**Más de 12 meses como desempleado.*

1.14. Duración media de la demanda en desempleo según grupo de edad y género (días)			
Edad	Hombres	Mujeres	Total
<20	103	129	115
20-24	160	227	194
25-29	233	283	263
30-34	307	408	372
35-39	367	470	434
40-44	420	548	501
45-49	576	665	631
50-54	745	792	772
55-59	1.020	1.096	1.064
>=60	1.137	1.459	1.333
Total	584	695	650

1.15. Duración media de la demanda en desempleo según nivel académico y género (días)			
Nivel Académico	Hombres	Mujeres	Total
Educación Primaria o inferior	586	674	637
Primera Etapa de Educ. Secundaria	620	780	711
Segunda Etapa de Educ. Secundaria:			
- Bachillerato	659	684	674
- Enseñanza media de formación profesional	405	601	534
Enseñanza Superior:			
- De formación profesional	433	531	497
- Universitaria	483	527	514
Total	584	695	650

1.16. Ámbito de búsqueda de empleo en el que el demandante está dispuesto a trabajar		
	T	%
Municipio, comarca o restringido*	47.255	71,07%
Provincia	13.551	20,38%
Aragón	3.333	5,01%
España	1.482	2,23%
Extranjero	873	1,31%
Total	66.494	100%

**El ámbito restringido se refiere a un territorio muy concreto y definido, formado por varios municipios que no es preciso que sean colindantes y/o varias provincias.*

1.17.1. Parados con Formación Profesional de Grado Medio por Área de Conocimiento⁽¹⁾.

Área de Conocimiento		Hombres	Mujeres	Total	Duración media en desempleo (días)
345	Administración y gestión de empresas	279	1.842	2.121	639
723	Enfermería y atención a enfermos	56	750	806	475
815	Peluquería y servicios de belleza	13	367	380	512
520	Mecánica, electrónica y otra formación técnica	265	6	271	488
525	Vehículos de motor, barcos y aeronaves	207	7	214	273
761	Cuidado de niños y servicios para jóvenes	1	194	195	671
811	Hostelería	58	133	191	552
523	Electrónica y automática	180	8	188	458
521	Maquinaria y metalurgia	155	2	157	466
213	Técnicas audiovisuales y medios de comunicación	56	59	115	350
341	Ventas al por mayor y al por menor	23	81	104	515
727	Farmacia	5	91	96	367
522	Electricidad y energía	90	1	91	450
621	Producción agrícola y explotación ganadera	39	48	87	467
582	Construcción e ingeniería civil	65	20	85	513
481	Ciencias de la computación	71	13	84	155
524	Procesos químicos	22	50	72	675
813	Deportes	40	15	55	143
623	Silvicultura	38	11	49	319
212	Música y artes del espectáculo	18	28	46	472
542	Industria textil, confección, del calzado y piel	46	46	514	542
543	Industrias de otros materiales (madera, papel, plástico, vidrio, piedra, arcilla, materiales artificiales, etc.)	30	10	40	356
541	Industria de la alimentación	9	28	37	352
814	Servicios domésticos	0	32	32	647
622	Horticultura	13	8	21	187
215	Artesanía	3	6	9	276
861	Protección de la propiedad y de las personas	3	0	3	37
624	Pesca	0	1	1	2.158

¹ A partir de julio 2015 y debido al elevado número actual de titulaciones académicas, la información sobre el número de parados por titulación se agrupa por Área de Conocimiento. Una persona tiene la posibilidad de anotar en su demanda hasta 4 titulaciones que pueden ser incluso de la misma Área de Conocimiento.

1.17.2. Parados con Formación Profesional de Grado Superior por Área de Conocimiento⁽²⁾.

	Área de Conocimiento	Hombres	Mujeres	Total	Duración media en desempleo (días)
345	Administración y gestión de empresas	152	1.043	1.195	607
481	Ciencias de la computación	165	218	383	538
213	Técnicas audiovisuales y medios de comunicación	105	171	276	398
523	Electrónica y automática	238	17	255	514
143	Formación de docentes de enseñanza infantil	12	224	236	292
725	Tecnología de diagnóstico y tratamiento médico	17	153	170	444
521	Maquinaria y metalurgia	101	27	128	565
522	Electricidad y energía	111	4	115	576
582	Construcción e ingeniería civil	52	59	111	593
346	Secretariado y trabajo administrativo	5	95	100	715
342	Marketing y publicidad	30	68	98	274
811	Hostelería	33	58	91	263
524	Procesos químicos	23	58	81	344
724	Estudios dentales	17	64	81	384
214	Diseño	14	65	79	642
525	Vehículos de motor, barcos y aeronaves	71	3	74	448
812	Viajes, turismo y ocio	13	59	72	490
762	Trabajo social y orientación	4	58	62	384
341	Ventas al por mayor y al por menor	17	44	61	411
815	Peluquería y servicios de belleza	2	56	58	401
813	Deportes	34	22	56	179
852	Entornos naturales y vida salvaje	28	25	53	198
322	Biblioteconomía, documentación y archivos	10	37	47	235
726	Terapia y rehabilitación	5	39	44	519
720	Salud	7	30	37	207
542	Industria textil, confección, del calzado y piel	1	34	35	552
520	Mecánica, electrónica y otra formación técnica	30	2	32	458
211	Bellas Artes	5	20	25	719
581	Arquitectura y urbanismo	11	14	25	706
215	Artesanía	1	19	20	619
621	Producción agrícola y explotación ganadera	10	10	20	377
862	Salud y seguridad en el trabajo	7	13	20	319
541	Industria de la alimentación	4	10	14	214
223	Lenguas y dialectos españoles	1	8	9	398

² A partir de julio 2015 y debido al elevado número actual de titulaciones académicas, la información sobre el número de parados por titulación se agrupa por Área de Conocimiento. Una persona tiene la posibilidad de anotar en su demanda hasta 4 titulaciones que pueden ser incluso de la misma Área de Conocimiento.

1.17.2. Parados con Formación Profesional de Grado Superior por Área de Conocimiento⁽²⁾.

Área de Conocimiento		Hombres	Mujeres	Total	Duración media en desempleo (días)
543	Industrias de otros materiales (madera, papel, plástico, vidrio, piedra, arcilla, materiales artificiales, etc.)	6	3	9	418
721	Medicina	1	8	9	187
312	Sociología, antropología y geografía social y cultural	0	1	1	115
863	Enseñanza militar	1	0	1	339

1.18. Parados con titulaciones universitarias por Área de Conocimiento⁽³⁾.

Área de Conocimiento		Hombres	Mujeres	Total	Duración media en desempleo (días)
345	Administración y gestión de empresas	213	558	771	518
380	Derecho	163	364	527	597
143	Formación de docentes de enseñanza infantil	31	342	373	550
144	Formación de docentes de enseñanza primaria	58	313	371	604
340	Enseñanza comercial y administración	96	247	343	606
762	Trabajo social y orientación	24	275	299	420
211	Bellas Artes	44	200	244	497
225	Historia y arqueología	105	135	240	691
311	Psicología	31	206	237	374
581	Arquitectura y urbanismo	92	106	198	400
812	Viajes, turismo y ocio	25	165	190	630
314	Economía	60	113	173	731
140	Formación de personal docente y ciencias de la educación	54	116	170	219
222	Lenguas extranjeras	17	125	142	623
442	Química	29	104	133	598
421	Biología y bioquímica	34	98	132	462
723	Enfermería y atención a enfermos	14	117	131	345
641	Veterinaria	45	81	126	432
312	Sociología, antropología y geografía social y cultural	37	83	120	503
721	Medicina	39	75	114	270
146	Formación de docentes de formación profesional	32	81	113	205
726	Terapia y rehabilitación	20	93	113	235

³ A partir de julio 2015 y debido al elevado número actual de titulaciones académicas, la información sobre el número de parados por titulación se agrupa por Área de Conocimiento. Una persona tiene la posibilidad de anotar en su demanda hasta 4 titulaciones que pueden ser incluso de la misma Área de Conocimiento.

1.18. Parados con titulaciones universitarias por Área de Conocimiento⁽³⁾.

Área de Conocimiento		Hombres	Mujeres	Total	Duración media en desempleo (días)
524	Procesos químicos	29	81	110	656
223	Lenguas y dialectos españoles	15	90	105	599
521	Maquinaria y metalurgia	73	32	105	506
523	Electrónica y automática	67	34	101	487
520	Mecánica, electrónica y otra formación técnica	63	29	92	407
443	Geología y meteorología	34	48	82	420
541	Industria de la alimentación	21	56	77	331
522	Electricidad y energía	54	19	73	393
321	Periodismo	26	44	70	369
582	Construcción e ingeniería civil	44	23	67	317
226	Filosofía y ética	21	36	57	799
621	Producción agrícola y explotación ganadera	18	36	54	240
213	Técnicas audiovisuales y medios de comunicación	12	38	50	197
481	Ciencias de la computación	26	24	50	420
322	Biblioteconomía, documentación y archivos	7	42	49	647
142	Ciencias de la educación	1	45	46	322
342	Marketing y publicidad	14	32	46	460
212	Música y artes del espectáculo	14	24	38	257
422	Ciencias del medio ambiente	12	25	37	245
727	Farmacia	7	30	37	244
441	Física	21	15	36	573
214	Diseño	1	29	30	702
623	Silvicultura	12	17	29	229
813	Deportes	19	8	27	132
462	Estadística	7	18	25	983
622	Horticultura	9	14	23	353
862	Salud y seguridad en el trabajo	9	12	21	256
220	Humanidades	3	17	20	198
313	Ciencias políticas	6	14	20	304
461	Matemáticas	6	10	16	1.209
725	Tecnología de diagnóstico y tratamiento médico	6	10	16	85
344	Contabilidad y gestión de impuestos	4	7	11	343
343	Finanzas, banca y seguros	5	5	10	638
221	Religión	3	3	6	446
863	Enseñanza militar	6	0	6	709
341	Ventas al por mayor y al por menor	4	0	4	658
544	Minería y extracción	1	3	4	624
852	Entornos naturales y vida salvaje	1	3	4	314
525	Vehículos de motor, barcos y aeronaves	2	1	3	72

1.18. Parados con titulaciones universitarias por Área de Conocimiento⁽³⁾.

Área de Conocimiento		Hombres	Mujeres	Total	Duración media en desempleo (días)
542	Industria textil, confección, del calzado y piel	0	3	3	309
840	Servicios de transporte	2	1	3	368
215	Artesanía	0	2	2	1.452
440	Ciencias físicas, químicas, geológicas	1	1	2	224
724	Estudios dentales	0	2	2	203
850	Protección del medio ambiente	1	1	2	121
851	Control y tecnología medioambiental	1	1	2	755
100	Educación	0	1	1	269
145	Formación de docentes de enseñanza de temas especiales	0	1	1	3
460	Matemáticas y estadística	1	0	1	95
720	Salud	0	1	1	263
853	Servicios de saneamiento a la comunidad	1	0	1	998
880	Calidad	0	1	1	80

1.19. Actividad económica de la última empresa en la que los trabajadores han prestado sus servicios

Actividad económica		Hombres	Mujeres	Total
01	Agricultura, ganadería, caza y servicios relacionados con las mismas	2.158	1.020	3.178
02	Silvicultura y explotación forestal	115	38	153
03	Pesca y acuicultura	15	6	21
05	Extracción de antracita, hulla y lignito	63	5	68
06	Extracción de crudo de petróleo y gas natural	1	0	1
07	Extracción de minerales metálicos	9	2	11
08	Otras industrias extractivas	37	11	48
09	Actividades de apoyo a las industrias extractivas	2	3	5
10	Industria de la alimentación	536	815	1.351
11	Fabricación de bebidas	70	66	136
12	Industria del tabaco	0	2	2
13	Industria textil	62	238	300
14	Confección de prendas de vestir	38	434	472
15	Industria del cuero y del calzado	53	188	241
16	Industria de la madera y del corcho, excepto muebles; cestería y espartería	138	36	174
17	Industria del papel	39	37	76
18	Artes gráficas y reproducción de soportes grabados	85	100	185
19	Coquerías y refino de petróleo	2	3	5
20	Industria química	97	106	203
21	Fabricación de productos farmacéuticos	19	35	54
22	Fabricación de productos de caucho y plásticos	139	165	304
23	Fabricación de otros productos minerales no metálicos	169	59	228
24	Metalurgia; fabricación de productos de hierro, acero y ferroaleaciones	157	63	220
25	Fabricación de productos metálicos, excepto maquinaria y equipo	529	199	728
26	Fabricación de productos informáticos, electrónicos y ópticos	28	74	102
27	Fabricación de material y equipo eléctrico	188	187	375

1.19. Actividad económica de la última empresa en la que los trabajadores han prestado sus servicios

	Actividad económica	Hombres	Mujeres	Total
28	Fabricación de maquinaria y equipo n.c.o.p.	206	104	310
29	Fabricación de vehículos de motor, remolques y semirremolques	346	336	682
30	Fabricación de otro material de transporte	10	4	14
31	Fabricación de muebles	222	106	328
32	Otras industrias manufactureras	92	105	197
33	Reparación e instalación de maquinaria y equipo	103	32	135
35	Suministro de energía eléctrica, gas, vapor y aire acondicionado	31	6	37
36	Captación, depuración y distribución de agua	87	19	106
37	Recogida y tratamiento de aguas residuales	7	2	9
38	Recogida, tratamiento y eliminación de residuos; valorización	227	113	340
39	Actividades de descontaminación y otros servicios de gestión de residuos	2	2	4
41	Construcción de edificios	1.961	278	2.239
42	Ingeniería civil	188	37	225
43	Actividades de construcción especializada	2.072	413	2.485
45	Venta y reparación de vehículos de motor y motocicletas	320	123	443
46	Comercio al por mayor e intermediarios del comercio, excepto de vehículos de motor y motocicletas	985	1.340	2.325
47	Comercio al por menor, excepto de vehículos de motor y motocicletas	1.332	4.891	6.223
49	Transporte terrestre y por tubería	789	242	1.031
50	Transporte marítimo y por vías navegables interiores	3	7	10
51	Transporte aéreo	7	12	19
52	Almacenamiento y actividades anexas al transporte	278	180	458
53	Actividades postales y de correos	121	194	315
55	Servicios de alojamiento	266	725	991
56	Servicios de comidas y bebidas	1.567	4.395	5.962
58	Edición	43	52	95
59	Actividades cinematográficas, de vídeo y de programas de televisión, grabación de sonido y edición musical	56	70	126
60	Actividades de programación y emisión de radio y televisión	14	15	29
61	Telecomunicaciones	82	79	161
62	Programación, consultoría y otras actividades relacionadas con la informática	113	131	244
63	Servicios de información	29	49	78
64	Servicios financieros, excepto seguros y fondos de pensiones	186	113	299
65	Seguros, reaseguros y fondos de pensiones, excepto Seguridad Social obligatoria	29	37	66
66	Actividades auxiliares a los servicios financieros y a los seguros	28	106	134
68	Actividades inmobiliarias	87	186	273
69	Actividades jurídicas y de contabilidad	72	306	378
70	Actividades de las sedes centrales; actividades de consultoría de gestión empresarial	55	104	159
71	Servicios técnicos de arquitectura e ingeniería; ensayos y análisis técnicos	166	191	357
72	Investigación y desarrollo	34	56	90
73	Publicidad y estudios de mercado	151	274	425
74	Otras actividades profesionales, científicas y técnicas	343	862	1.205
75	Actividades veterinarias	10	26	36
77	Actividades de alquiler	114	81	195
78	Actividades relacionadas con el empleo	2.156	2.441	4.597

1.19. Actividad económica de la última empresa en la que los trabajadores han prestado sus servicios

Actividad económica		Hombres	Mujeres	Total
79	Actividades de agencias de viajes, operadores turísticos, servicios de reservas y actividades relacionadas con los mismos	23	63	86
80	Actividades de seguridad e investigación	183	83	266
81	Servicios a edificios y actividades de jardinería	787	2.873	3.660
82	Actividades administrativas de oficina y otras actividades auxiliares a las empresas	564	763	1.327
84	Administración Pública y defensa; Seguridad Social obligatoria	1.044	1.335	2.379
85	Educación	521	1.247	1.768
86	Actividades sanitarias	122	652	774
87	Asistencia en establecimientos residenciales	138	1.191	1.329
88	Actividades de servicios sociales sin alojamiento	154	678	832
90	Actividades de creación, artísticas y espectáculos	184	130	314
91	Actividades de bibliotecas, archivos, museos y otras actividades culturales	22	48	70
92	Actividades de juegos de azar y apuestas	42	134	176
93	Actividades deportivas, recreativas y de entretenimiento	282	294	576
94	Actividades asociativas	180	403	583
95	Reparación de ordenadores, efectos personales y artículos de uso doméstico	36	36	72
96	Otros servicios personales	215	1.071	1.286
97	Actividades de los hogares como empleadores de personal doméstico	204	1.574	1.778
98	Actividades de los hogares como productores de bienes y servicios para uso propio	1	5	6
99	Actividades de organizaciones y organismos extraterritoriales	14	16	30
	Sin empleo anterior	2.181	4.525	6.706
	Total	26.636	39.858	66.494

1.20. Trabajadores sin empleo anterior según género y grupo de edad

	< 25 años	25 - 44 años	>= 45 años	Total
Hombres	1.439	418	324	2.181
Mujeres	1.370	1.725	1.430	4.525
Total	2.809	2.143	1.754	6.706

1.21. Trabajadores con una discapacidad igual o superior al 33%

	< 25 años	25 - 44 años	>= 45 años	Total
Hombres	99	565	720	1.384
Mujeres	73	425	795	1.293
Total	172	990	1.515	2.677

1.22. Trabajadores extranjeros según género y grupo de edad (Porcentaje respecto al total de trabajadores parados por cada categoría)

	<25 años		25-44 años		>=45 años		Total	
	T	%	T	%	T	%	T	%
Hombres	466	14,88%	2.323	23,28%	2.484	18,37%	5.273	19,80%
Mujeres	521	17,79%	4.734	27,39%	2.278	11,59%	7.533	18,90%
Total	987	16,29%	7.057	25,89%	4.762	14,36%	12.806	19,26%

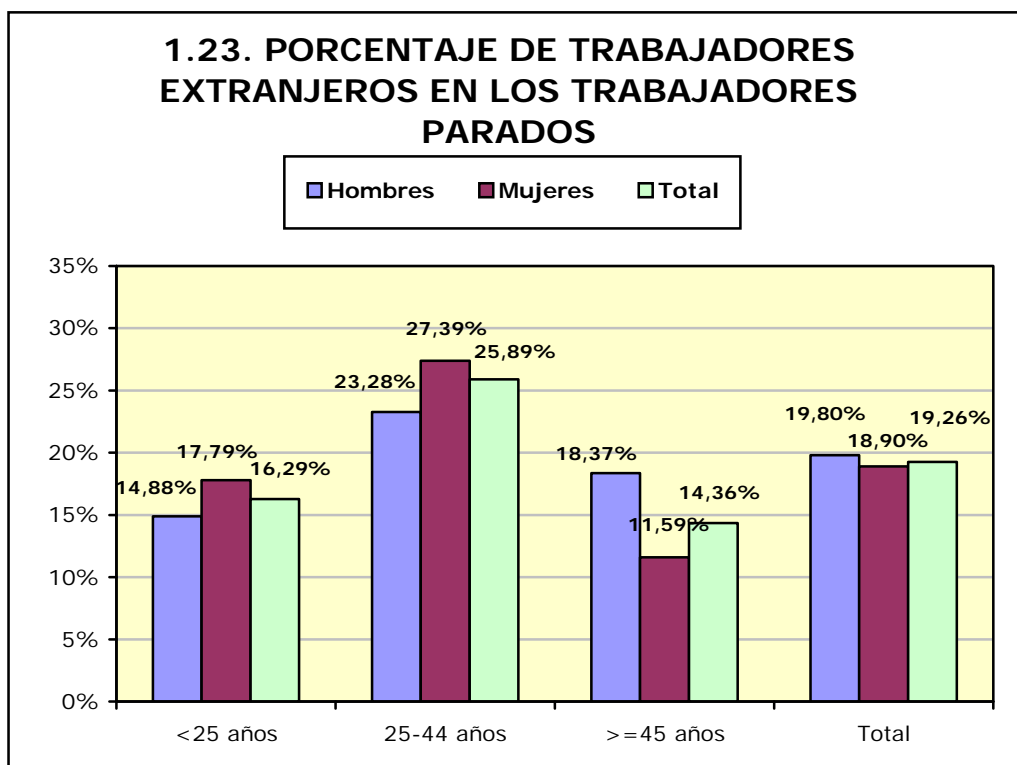

2. Contratación

2.1. Total contratos según ámbito territorial *

	Huesca	Teruel	Zaragoza	Aragón	España
Mes	12.418	4.989	48.797	66.204	2.089.520
% Δ mes anterior	-8,31%	-5,44%	-1,03%	-2,82%	3,06%
% Δ año anterior	11,31%	30,16%	7,90%	9,95%	8,81%
Total año	52.784	25.306	229.498	307.588	10.540.458

* Incluye los contratos convertidos en indefinidos

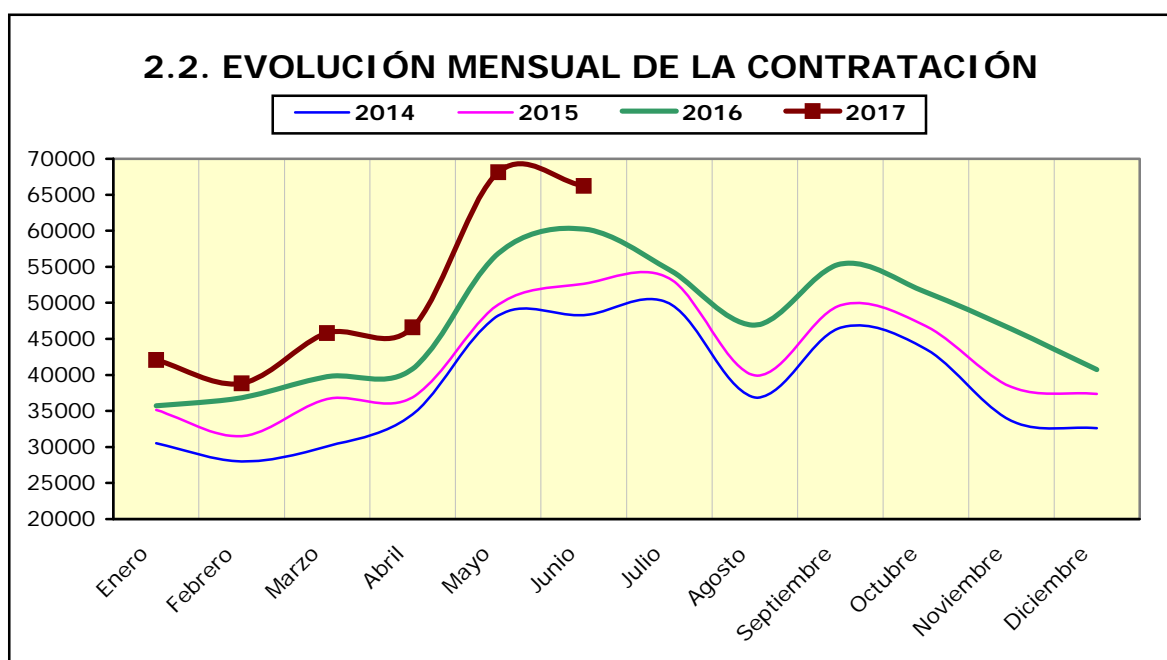

2.3. Contratos por modalidad y provincia				
Modalidad	Datos MES por ámbito			
	Huesca	Teruel	Zaragoza	Aragón
Indefinido (bonif./no bonificados)	641	251	2.208	3.100
Indef. Personas con Discapacidad	13	2	30	45
Conversión en Indefinidos	351	157	1.571	2.079
TOTAL INDEFINIDOS	1.005	410	3.809	5.224
Obra o servicio	6.266	1.331	18.111	25.708
Eventual circunstancias de la producción	4.432	2.794	22.790	30.016
Interinidad	555	362	3.319	4.236
Temporal discapacitados	11	9	66	86
Sust. jubilación anticipada	0	0	5	5
Jubilación parcial	22	17	86	125
Relevo	7	8	30	45
Prácticas	47	18	292	357
Formación	72	39	242	353
Otros contratos	1	1	47	49
TOTAL TEMPORALES	11.413	4.579	44.988	60.980
TOTAL CONTRATOS	12.418	4.989	48.797	66.204

2.4. Contratos por modalidad. Evolución mensual. Aragón						
Modalidad	MES					
	1	2	3	4	5	6
Indefinido (bonif./no bonificados)	2.420	2.528	2.916	2.651	3.470	3.100
Indef. Personas con Discapacidad	24	21	29	33	36	45
Conversión en Indefinidos	1.594	1.582	2.259	1.804	1.915	2.079
TOTAL INDEFINIDOS	4.038	4.131	5.204	4.488	5.421	5.224
Obra o servicio	12.448	12.018	14.223	15.488	28.791	25.708
Eventual circunstancias de la producción	20.669	18.282	21.488	22.615	28.733	30.016
Interinidad	4.394	3.869	4.265	3.547	4.642	4.236
Temporal discapacitados	59	60	74	60	70	86
Sust. jubilación anticipada	6	1	2	4	5	5
Jubilación parcial	149	171	151	125	145	125
Relevo	41	46	36	37	51	45

2.4. Contratos por modalidad. Evolución mensual. Aragón

Modalidad	MES					
	1	2	3	4	5	6
Prácticas	169	173	197	157	184	357
Formación	46	29	72	43	42	353
Otros contratos	46	36	75	29	39	49
TOTAL TEMPORALES	38.027	34.685	40.583	42.105	62.702	60.980
TOTAL CONTRATOS	42.065	38.816	45.787	46.593	68.123	66.204

2.4. Contratos por modalidad. Evolución mensual. Aragón (continuación)

Modalidad	MES					
	7	8	9	10	11	12
Indefinido (bonif./no bonificados)						
Indef. Discapacitados						
Conversión en Indefinidos						
TOTAL INDEFINIDOS						
Obra o servicio						
Eventual circunstancias de la producción						
Interinidad						
Temporal discapacitados						
Sust. jubilación anticipada						
Jubilación parcial						
Relevo						
Prácticas						
Formación						
Otros contratos						
TOTAL TEMPORALES						
TOTAL CONTRATOS						

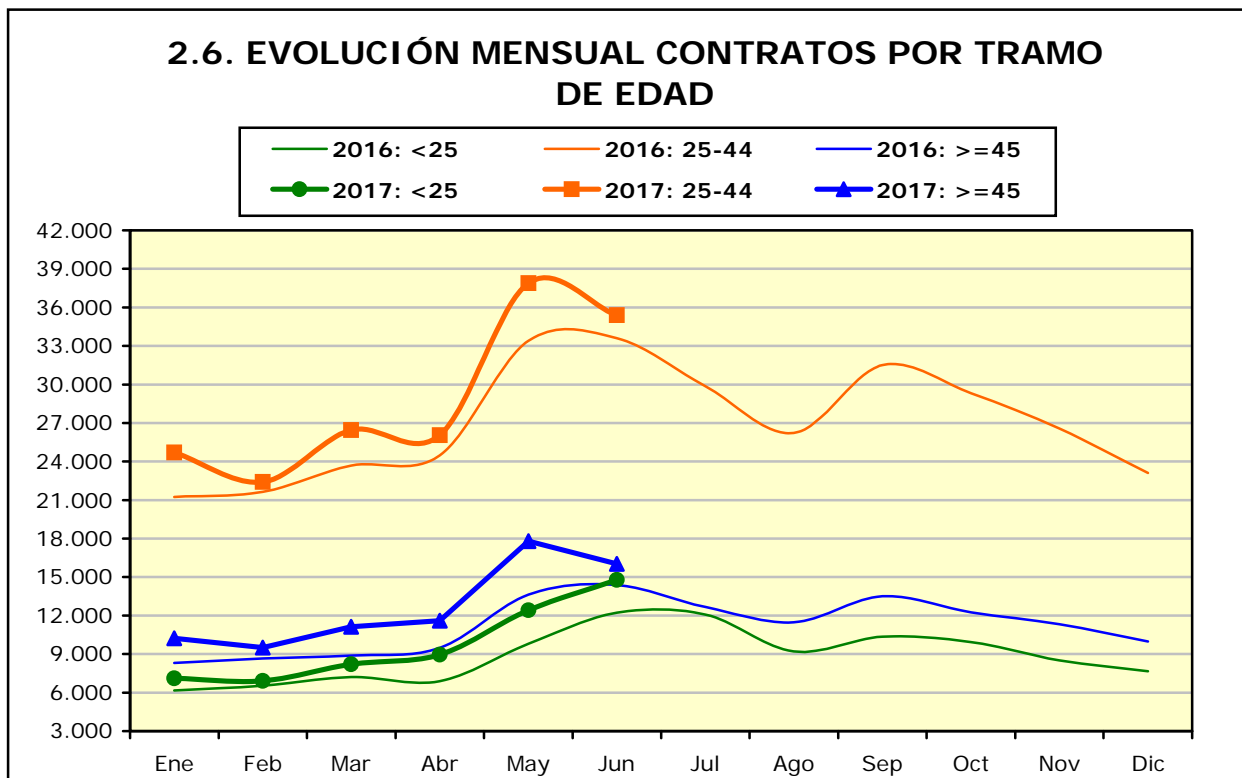
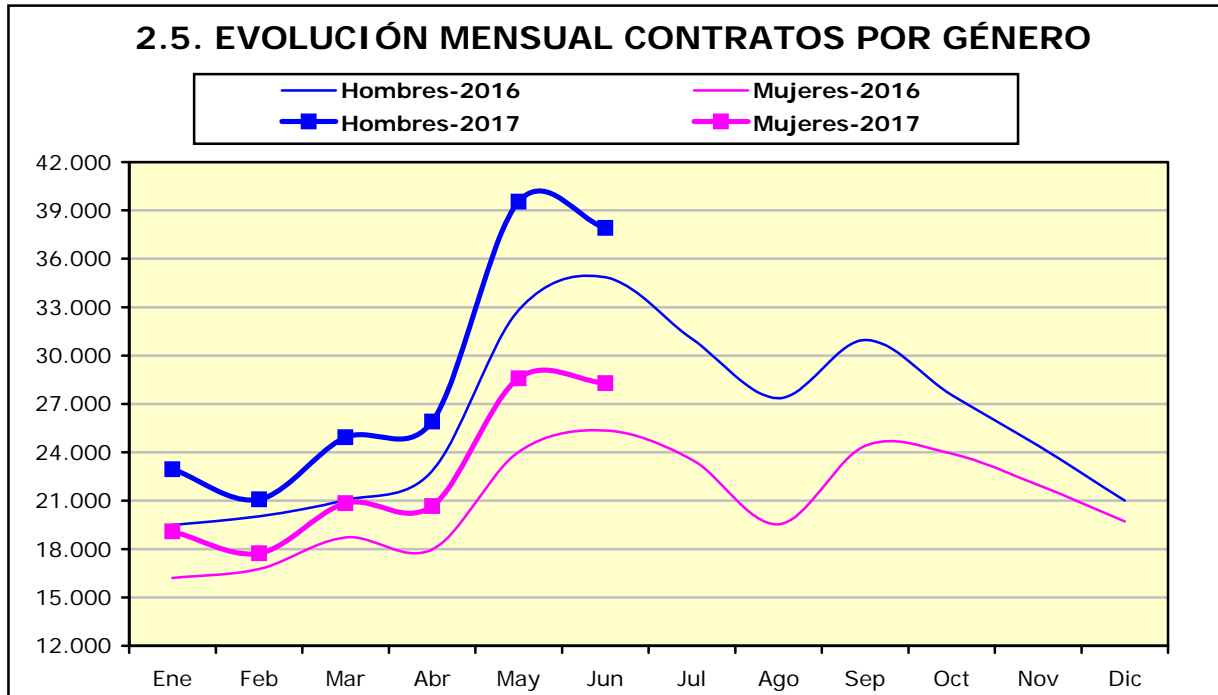

2.7. CONTRATOS POR GRUPOS DE EDAD

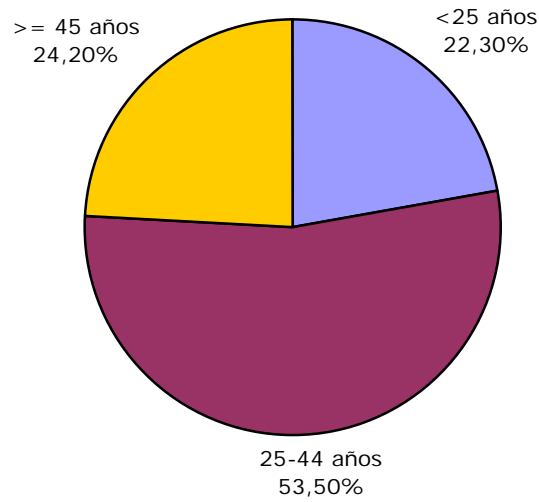

2.8. CONTRATOS POR GÉNERO Y GRUPO DE EDAD

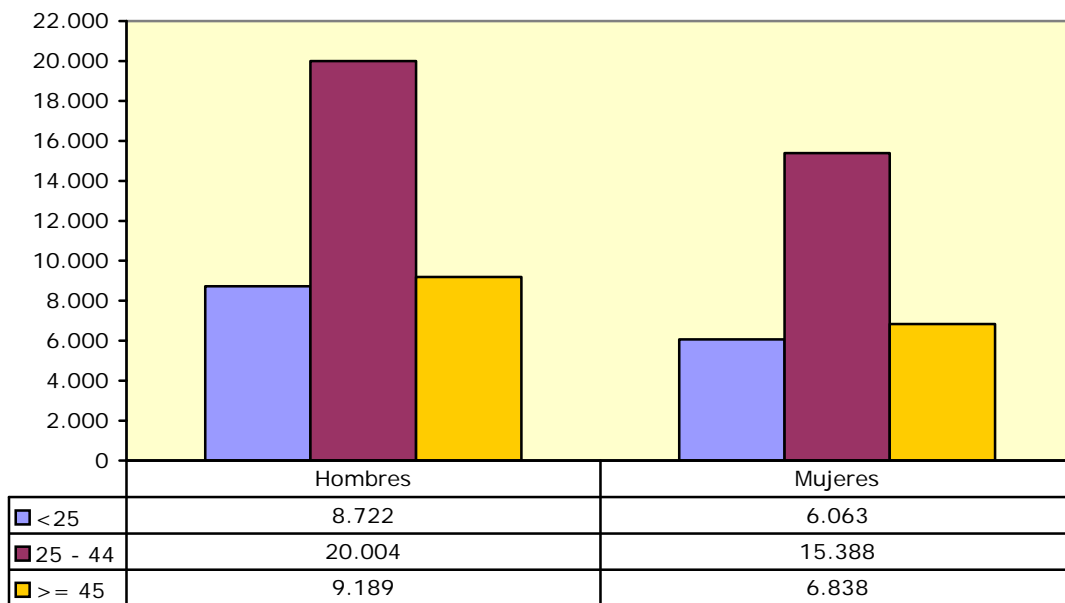

2.9. Contratos por género y provincia

	Huesca	Teruel	Zaragoza	Aragón
Hombres	7.361	2.959	27.595	37.915
Mujeres	5.057	2.030	21.202	28.289
Total	12.418	4.989	48.797	66.204

2.10. CONTRATOS INDEFINIDOS TOTALES POR GÉNERO Y GRUPO DE EDAD

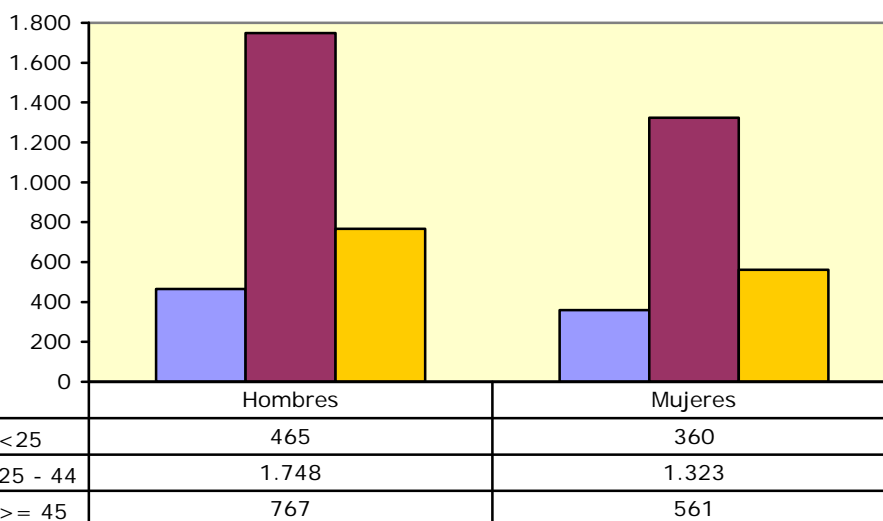

2.11. Contratos por nivel académico, género, contratos indefinidos y duración media en días

Nivel Académico	Hombres	Mujeres	Total	Contratos Indefinidos Totales	Duración Media C. Temporal ⁴ (en días)
Educación Primaria o inferior	15.094	9.187	24.281	1.750	44
Primera Etapa de Educ. Secundaria	12.593	8.553	21.146	1.442	35
Segunda Etapa de Educ. Secundaria:					
- Bachillerato	5.068	5.145	10.213	811	42
- Enseñanza media de formación profesional	2.138	1.906	4.044	373	54
Enseñanza Superior:					
- De formación profesional	1.177	927	2.104	273	72
- Universitaria	1.845	2.571	4.416	575	63
Total	37.915	28.289	66.204	5.224	43

⁴ Se refiere exclusivamente a la duración media de todos aquellos contratos temporales en los que se ha especificado una duración determinada excluyendo por lo tanto los que no definen duración.

2.12. CONTRATOS INICIALES POR SECTOR DE ACTIVIDAD ECONÓMICA

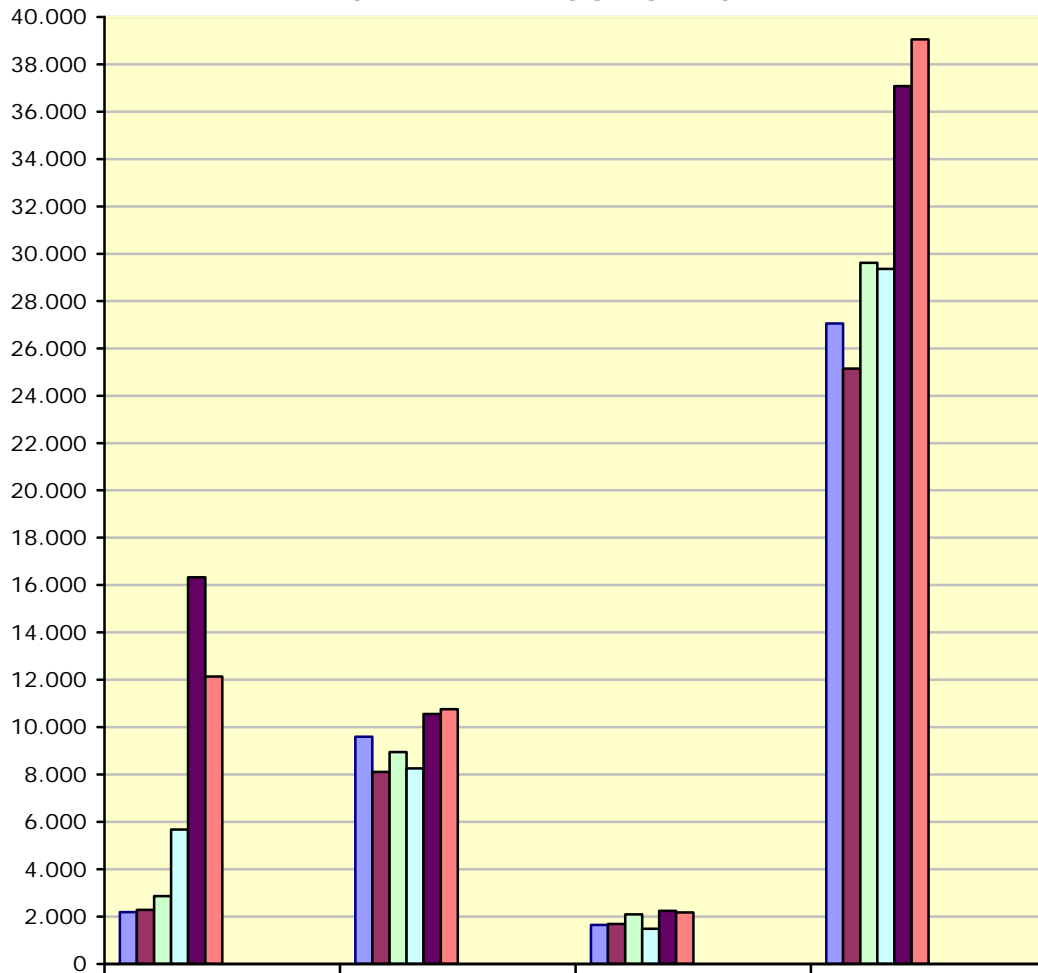

	Agricultura	Industria	Construcción	Servicios
Enero	2.185	9.594	1.649	27.043
Febrero	2.289	8.106	1.693	25.146
Marzo	2.864	8.943	2.099	29.622
Abril	5.678	8.263	1.492	29.356
Mayo	16.333	10.560	2.241	37.074
Junio	12.143	10.754	2.176	39.052
Julio				
Agosto				
Septiembre				
Octubre				
Noviembre				
Diciembre				

2.13. Contratos totales (incluidos conversiones en indefinidos) por actividad económica y género

Actividad económica		Hombres	Mujeres	Total
01	Agricultura, ganadería, caza y servicios relacionados con las mismas	9.418	2.782	12.200
02	Silvicultura y explotación forestal	87	16	103
03	Pesca y acuicultura	6	0	6
08	Otras industrias extractivas	28	5	33
10	Industria de la alimentación	1.168	936	2.104
11	Fabricación de bebidas	69	32	101
13	Industria textil	246	392	638
14	Confección de prendas de vestir	12	34	46
15	Industria del cuero y del calzado	66	47	113
16	Industria de la madera y del corcho, excepto muebles; cestería y espartería	139	21	160
17	Industria del papel	132	14	146
18	Artes gráficas y reproducción de soportes grabados	56	27	83
20	Industria química	416	398	814
21	Fabricación de productos farmacéuticos	41	19	60
22	Fabricación de productos de caucho y plásticos	488	213	701
23	Fabricación de otros productos minerales no metálicos	255	31	286
24	Metalurgia; fabricación de productos de hierro, acero y ferroaleaciones	198	9	207
25	Fabricación de productos metálicos, excepto maquinaria y equipo	726	86	812
26	Fabricación de productos informáticos, electrónicos y ópticos	52	164	216
27	Fabricación de material y equipo eléctrico	675	506	1.181
28	Fabricación de maquinaria y equipo n.c.o.p.	434	54	488
29	Fabricación de vehículos de motor, remolques y semirremolques	1.650	486	2.136
30	Fabricación de otro material de transporte	8	2	10
31	Fabricación de muebles	255	40	295
32	Otras industrias manufactureras	30	31	61
33	Reparación e instalación de maquinaria y equipo	157	19	176
35	Suministro de energía eléctrica, gas, vapor y aire acondicionado	15	7	22
36	Captación, depuración y distribución de agua	32	3	35
37	Recogida y tratamiento de aguas residuales	10	9	19
38	Recogida, tratamiento y eliminación de residuos; valorización	157	26	183
39	Actividades de descontaminación y otros servicios de gestión de residuos	1	0	1
41	Construcción de edificios	733	30	763
42	Ingeniería civil	83	4	87
43	Actividades de construcción especializada	1.366	86	1.452
45	Venta y reparación de vehículos de motor y motocicletas	382	54	436
46	Comercio al por mayor e intermediarios del comercio, excepto de vehículos de motor y motocicletas	1.586	1.559	3.145
47	Comercio al por menor, excepto de vehículos de motor y motocicletas	1.029	2.320	3.349
49	Transporte terrestre y por tubería	1.203	111	1.314
51	Transporte aéreo	7	7	14
52	Almacenamiento y actividades anexas al transporte	1.092	302	1.394
53	Actividades postales y de correos	194	248	442
55	Servicios de alojamiento	950	1.184	2.134
56	Servicios de comidas y bebidas	4.177	4.852	9.029
58	Edición	82	295	377
59	Actividades cinematográficas, de vídeo y de programas de televisión, grabación de sonido y edición musical	132	64	196

2.13. Contratos totales (incluidos conversiones en indefinidos) por actividad económica y género

Actividad económica		Hombres	Mujeres	Total
60	Actividades de programación y emisión de radio y televisión	5	4	9
61	Telecomunicaciones	11	8	19
62	Programación, consultoría y otras actividades relacionadas con la informática	122	70	192
63	Servicios de información	39	13	52
64	Servicios financieros, excepto seguros y fondos de pensiones	51	73	124
65	Seguros, reaseguros y fondos de pensiones, excepto Seguridad Social obligatoria	2	8	10
66	Actividades auxiliares a los servicios financieros y a los seguros	8	29	37
68	Actividades inmobiliarias	38	24	62
69	Actividades jurídicas y de contabilidad	50	235	285
70	Actividades de las sedes centrales; actividades de consultoría de gestión empresarial	26	40	66
71	Servicios técnicos de arquitectura e ingeniería; ensayos y análisis técnicos	311	119	430
72	Investigación y desarrollo	32	19	51
73	Publicidad y estudios de mercado	149	272	421
74	Otras actividades profesionales, científicas y técnicas	100	114	214
75	Actividades veterinarias	1	8	9
77	Actividades de alquiler	156	72	228
78	Actividades relacionadas con el empleo	609	365	974
79	Actividades de agencias de viajes, operadores turísticos, servicios de reservas y actividades relacionadas con los mismos	119	125	244
80	Actividades de seguridad e investigación	193	32	225
81	Servicios a edificios y actividades de jardinería	753	1.553	2.306
82	Actividades administrativas de oficina y otras actividades auxiliares a las empresas	787	1.190	1.977
84	Administración Pública y defensa; Seguridad Social obligatoria	670	603	1.273
85	Educación	557	800	1.357
86	Actividades sanitarias	213	469	682
87	Asistencia en establecimientos residenciales	186	1.371	1.557
88	Actividades de servicios sociales sin alojamiento	166	612	778
90	Actividades de creación, artísticas y espectáculos	1.018	415	1.433
91	Actividades de bibliotecas, archivos, museos y otras actividades culturales	19	77	96
92	Actividades de juegos de azar y apuestas	42	52	94
93	Actividades deportivas, recreativas y de entretenimiento	1.018	584	1.602
94	Actividades asociativas	131	290	421
95	Reparación de ordenadores, efectos personales y artículos de uso doméstico	45	47	92
96	Otros servicios personales	141	554	695
97	Actividades de los hogares como empleadores de personal doméstico	103	514	617
99	Actividades de organizaciones y organismos extraterritoriales	1	3	4
	Total	37.915	28.289	66.204

2.14. Contratos realizados por las Empresas de Trabajo Temporal según provincia *

Mes	Huesca	Teruel	Zaragoza	Aragón
Enero	496	710	9.574	10.780
Febrero	438	685	8.126	9.249
Marzo	552	776	9.142	10.470
Abril	693	936	9.476	11.105
Mayo	1.324	1.251	11.912	14.487
Junio	1.077	1.075	11.994	14.146
Julio				
Agosto				
Septiembre				
Octubre				
Noviembre				
Diciembre				

** Con empresa usuaria identificada*

2.15. Contratos realizados por tipo de jornada, tipo de contrato, grupo de edad y género

Tipo de jornada		<25 años		25-45 años		>= 45 años		Total
		H	M	H	M	H	M	
Tiempo Completo	Indefinido	249	129	1.237	634	536	245	3.030
	Temporal	6.199	2.991	15.039	8.982	6.963	3.845	44.019
Tiempo Parcial	Indefinido	135	187	275	543	117	243	1.500
	Temporal	2.058	2.712	3.217	5.083	1.459	2.432	16.961
Fijo Discontinuo		81	44	236	146	114	73	694
Total		8.722	6.063	20.004	15.388	9.189	6.838	66.204

2.16. Ocupaciones⁵ más contratadas (con 100 y más contratos) por género. (91,21% del total de la contratación)

Código	Ocupación	Hombres	Mujeres	Total
9511	Peones agrícolas (excepto en huertas, invernaderos, viveros y jardines)	7.359	2.301	9.660
9700	Peones de las industrias manufactureras	5.446	3.432	8.878
5120	Camareros asalariados	3.985	3.769	7.754
9210	Personal de limpieza de oficinas, hoteles y otros establecimientos similares	673	2.487	3.160
5220	Vendedores en tiendas y almacenes	479	1.663	2.142
9811	Peones del transporte de mercancías y descargadores	1.304	400	1.704
3724	Monitores de actividades recreativas y de entretenimiento	501	833	1.334
9512	Peones agrícolas en huertas, invernaderos, viveros y jardines	1.002	285	1.287
9310	Ayudantes de cocina	378	712	1.090
8432	Conductores asalariados de camiones	770	13	783
5110	Cocineros asalariados	362	417	779
9530	Peones agropecuarios	604	169	773

⁵ Según CNO-11 a 4 dígitos.

**2.16. Ocupaciones⁵ más contratadas (con 100 y más contratos) por género.
(91,21% del total de la contratación)**

Código	Ocupación	Hombres	Mujeres	Total
2932	Compositores, músicos y cantantes	547	181	728
7323	Ajustadores y operadores de máquinas-herramienta	459	222	681
4309	Empleados administrativos sin tareas de atención al público no clasificados bajo otros epígrafes	224	447	671
5611	Auxiliares de enfermería hospitalaria	88	554	642
4500	Empleados administrativos con tareas de atención al público no clasificados bajo otros epígrafes	113	499	612
8159	Operadores de máquinas para fabricar productos textiles no clasificados bajo otros epígrafes	214	369	583
9229	Otro personal de limpieza	200	363	563
6110	Trabajadores cualificados en actividades agrícolas (excepto en huertas, invernaderos, viveros y jardines)	472	83	555
7121	Albañiles	531	6	537
9100	Empleados domésticos	26	493	519
3715	Animadores comunitarios	211	292	503
5629	Trabajadores de los cuidados a las personas en servicios de salud no clasificados bajo otros epígrafes	44	447	491
7899	Oficiales, operarios y artesanos de otros oficios no clasificados bajo otros epígrafes	423	58	481
9602	Peones de la construcción de edificios	444	14	458
8412	Conductores asalariados de automóviles, taxis y furgonetas	379	35	414
8121	Operadores en instalaciones para la obtención y transformación de metales	247	166	413
5500	Cajeros y taquilleros (excepto bancos)	63	331	394
9432	Mozos de equipaje y afines	323	71	394
4221	Empleados de servicios de correos (excepto empleados de mostrador)	142	239	381
5992	Bañistas-socorristas	263	112	375
5710	Trabajadores de los cuidados personales a domicilio	12	331	343
9820	Reponedores	181	160	341
5721	Cuidadores de niños en guarderías y centros educativos	31	302	333
8333	Operadores de carretillas elevadoras	313	10	323
5824	Azafatos de tierra	71	245	316
2329	Profesores y profesionales de la enseñanza no clasificados bajo otros epígrafes	153	162	315
5492	Promotores de venta	39	273	312
3723	Instructores de actividades deportivas	205	105	310
3314	Técnicos en laboratorio de diagnóstico clínico	39	229	268
8321	Operadores de maquinaria agrícola móvil	247	7	254
7312	Soldadores y oxicortadores	252	1	253
9490	Otras ocupaciones elementales	180	70	250
8143	Operadores de máquinas para fabricar productos de papel y cartón	92	154	246
5420	Operadores de telemarketing	57	185	242
7510	Electricistas de la construcción y afines	232	4	236
5825	Guías de turismo	89	141	230
3510	Agentes y representantes comerciales	142	87	229
5941	Vigilantes de seguridad y similares habilitados para ir armados	190	29	219
3739	Otros técnicos y profesionales de apoyo de actividades culturales y artísticas	189	22	211

**2.16. Ocupaciones⁵ más contratadas (con 100 y más contratos) por género.
(91,21% del total de la contratación)**

Código	Ocupación	Hombres	Mujeres	Total
9442	Clasificadores de desechos, operarios de punto limpio y recogedores de chatarra	141	65	206
7314	Montadores de estructuras metálicas	192	13	205
2121	Enfermeros no especializados	36	164	200
5833	Conserjes de edificios	125	75	200
8209	Montadores y ensambladores no clasificados en otros epígrafes	182	13	195
7401	Mecánicos y ajustadores de vehículos de motor	187	3	190
5811	Peluqueros	24	161	185
8202	Ensambladores de equipos eléctricos y electrónicos	111	68	179
4412	Recepcionistas (excepto de hoteles)	51	126	177
8193	Operadores de máquinas de embalaje, embotellamiento y etiquetado	36	138	174
6120	Trabajadores cualificados en huertas, invernaderos, viveros y jardines	130	35	165
4301	Grabadores de datos	41	123	164
9520	Peones ganaderos	137	22	159
4423	Telefonistas	37	118	155
9601	Peones de obras públicas	134	19	153
4121	Empleados de control de abastecimientos e inventario	64	82	146
3131	Técnicos en instalaciones de producción de energía	119	22	141
7705	Trabajadores conserveros de frutas y hortalizas y trabajadores de la elaboración de bebidas no alcohólicas	42	94	136
2824	Profesionales del trabajo y la educación social	28	106	134
4424	Teleoperadores	48	84	132
8420	Conductores de autobuses y tranvías	116	15	131
3135	Técnicos en control de procesos de producción de metales	99	31	130
3613	Asistentes de dirección y administrativos	23	107	130
2935	Actores	82	45	127
7191	Mantenedores de edificios	115	12	127
7521	Mecánicos y reparadores de equipos eléctricos	105	19	124
5942	Auxiliares de vigilante de seguridad y similares no habilitados para ir armados	102	21	123
3831	Técnicos de grabación audiovisual	101	20	121
3128	Técnicos en metalurgia y minas	85	31	116
5430	Expendedores de gasolineras	56	60	116
2252	Técnicos en educación infantil	6	109	115
5899	Trabajadores de servicios personales no clasificados bajo otros epígrafes	65	50	115
7111	Encofradores y operarios de puesta en obra de hormigón	110	2	112
7701	Matarifes y trabajadores de las industrias cárnicas	74	38	112
8160	Operadores de máquinas para elaborar productos alimenticios, bebidas y tabaco	74	36	110
7131	Carpinteros (excepto ebanistas)	93	12	105
5812	Especialistas en tratamientos de estética, bienestar y afines	7	96	103

2.17. Ocupaciones más contratadas con contrato indefinido por grupo ocupacional

Código	Ocupación	Contratos		
		Iniciales	Conversiones	Total
GRUPO 1: Directores y Gerentes				
1221	Directores comerciales y de ventas	13	1	14
1219	Directores de políticas y planificación y de otros departamentos administrativos no clasificados bajo otros epígrafes	3	1	4
GRUPO 2: Técnicos y profesionales científicos e intelectuales				
2932	Compositores, músicos y cantantes	40	0	40
2431	Ingenieros industriales y de producción	14	11	25
2439	Ingenieros no clasificados bajo otros epígrafes	13	4	17
2461	Ingenieros técnicos industriales y de producción	9	7	16
GRUPO 3: Técnicos; profesionales de apoyo				
3510	Agentes y representantes comerciales	94	34	128
3724	Monitores de actividades recreativas y de entretenimiento	26	30	56
3820	Programadores informáticos	27	14	41
3613	Asistentes de dirección y administrativos	10	19	29
GRUPO 4: Empleados contables, administrativos y otros empleados de oficina				
4500	Empleados administrativos con tareas de atención al público no clasificados bajo otros epígrafes	78	61	139
4309	Empleados administrativos sin tareas de atención al público no clasificados bajo otros epígrafes	55	62	117
4221	Empleados de servicios de correos (excepto empleados de mostrador)	57	0	57
4412	Recepcionistas (excepto de hoteles)	4	10	14
GRUPO 5: Trabajadores de los servicios de restauración, personales, protección y vendedores				
5120	Camareros asalariados	341	153	494
5220	Vendedores en tiendas y almacenes	167	127	294
5420	Operadores de telemarketing	0	155	155
5110	Cocineros asalariados	79	28	107
GRUPO 6: Trabajadores cualificados en el sector agrícola, ganadero, forestal y pesquero				
6110	Trabajadores cualificados en actividades agrícolas (excepto en huertas, invernaderos, viveros y jardines)	12	28	40
6203	Trabajadores cualificados en actividades ganaderas de porcino	3	4	7
6202	Trabajadores cualificados en actividades ganaderas de ovino y caprino	4	1	5
6300	Trabajadores cualificados en actividades agropecuarias mixtas	2	3	5
GRUPO 7: Artesanos y trabajadores cualificados de las industrias manufactureras y la construcción (excepto operadores de instalaciones y maquinaria)				
7510	Electricistas de la construcción y afines	109	8	117
7401	Mecánicos y ajustadores de vehículos de motor	21	36	57
7121	Albañiles	14	39	53
7899	Oficiales, operarios y artesanos de otros oficios no clasificados bajo otros epígrafes	31	22	53

2.17. Ocupaciones más contratadas con contrato indefinido por grupo ocupacional

Código	Ocupación	Contratos		
		Iniciales	Conversiones	Total
GRUPO 8: Operadores de instalaciones y maquinaria, y montadores				
8432	Conductores asalariados de camiones	121	104	225
8412	Conductores asalariados de automóviles, taxis y furgonetas	33	19	52
8321	Operadores de maquinaria agrícola móvil	25	16	41
8209	Montadores y ensambladores no clasificados en otros epígrafes	25	12	37
GRUPO 9: Ocupaciones elementales				
9700	Peones de las industrias manufactureras	159	116	275
9511	Peones agrícolas (excepto en huertas, invernaderos, viveros y jardines)	179	75	254
9100	Empleados domésticos	240	0	240
9210	Personal de limpieza de oficinas, hoteles y otros establecimientos similares	92	73	165

3. Contratación de Trabajadores Extranjeros

3.1. Contratos realizados a trabajadores extranjeros por nacionalidad y provincia (30,98% de la contratación total)

País	Huesca	Teruel	Zaragoza	Total	
642	Rumanía	1.893	482	5.815	8.190
504	Marruecos	442	223	1.537	2.202
686	Senegal	499	0	918	1.417
100	Bulgaria	310	22	494	826
12	Argelia	105	15	552	672
586	Pakistán	119	4	546	669
466	Malí	463	7	148	618
270	Gambia	277	2	303	582
218	Ecuador	42	5	468	515
170	Colombia	69	28	390	487
620	Portugal	46	12	393	451
558	Nicaragua	23	2	346	371
288	Ghana	32	3	335	370
616	Polonia	100	15	146	261
804	Ucrania	65	17	145	227
214	Dominicana, República	54	16	154	224
604	Perú	11	5	201	217
324	Guinea	83	2	78	163
156	China	12	2	139	153
380	Italia	29	10	102	141
192	Cuba	23	13	99	135
478	Mauritania	40	1	87	128
76	Brasil	11	17	97	125
	Resto	342	53	971	1.366
	Total	5.090	956	14.464	20.510

3.2. Contratos realizados a trabajadores extranjeros por nacionalidad y género

País	Hombres	Mujeres	Total	
642	Rumanía	4.512	3.678	8.190
504	Marruecos	1.804	398	2.202
686	Senegal	1.265	152	1.417
100	Bulgaria	434	392	826
12	Argelia	618	54	672
586	Pakistán	655	14	669
466	Malí	525	93	618
270	Gambia	491	91	582
218	Ecuador	256	259	515
170	Colombia	222	265	487
620	Portugal	280	171	451

3.2. Contratos realizados a trabajadores extranjeros por nacionalidad y género

País	Hombres	Mujeres	Total
558 Nicaragua	101	270	371
288 Ghana	288	82	370
616 Polonia	67	194	261
804 Ucrania	101	126	227
214 Dominicana, República	118	106	224
604 Perú	122	95	217
324 Guinea	116	47	163
156 China	90	63	153
380 Italia	84	57	141
192 Cuba	80	55	135
478 Mauritania	122	6	128
76 Brasil	34	91	125
Resto	730	636	1.366
Total	13.115	7.395	20.510

3.3. CONTRATOS REALIZADOS A EXTRANJEROS POR GÉNERO Y GRUPO DE EDAD

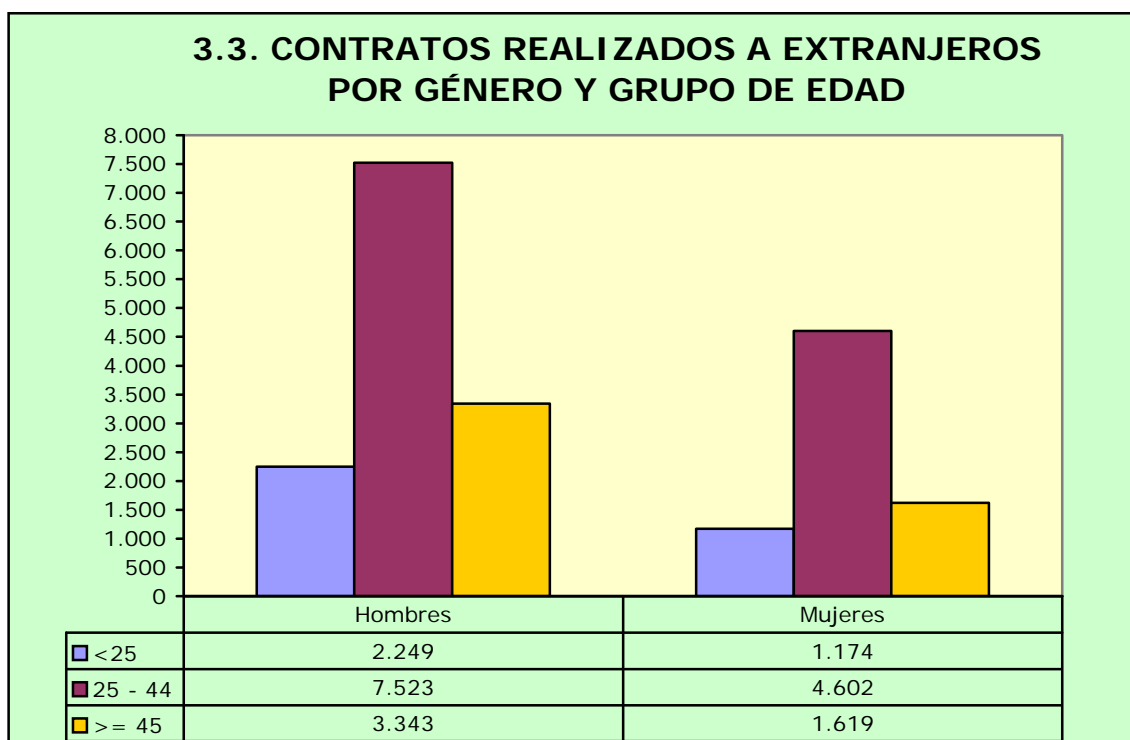

3.4. Ocupaciones más contratadas (30 y más trabajadores extranjeros) por género (94,32% del total de contratos de extranjeros)

Código	Ocupación	Hombres	Mujeres	Total
9511	Peones agrícolas (excepto en huertas, invernaderos, viveros y jardines)	6.224	1.897	8.121
9700	Peones de las industrias manufactureras	1.282	1.164	2.446
5120	Camareros asalariados	621	874	1.495
9210	Personal de limpieza de oficinas, hoteles y otros establecimientos similares	254	671	925
9512	Peones agrícolas en huertas, invernaderos, viveros y jardines	723	186	909
9530	Peones agropecuarios	461	143	604
6110	Trabajadores cualificados en actividades agrícolas (excepto en huertas, invernaderos, viveros y jardines)	377	79	456
9310	Ayudantes de cocina	102	278	380
9100	Empleados domésticos	14	299	313
9811	Peones del transporte de mercancías y descargadores	244	60	304
8432	Conductores asalariados de camiones	276	8	284
8159	Operadores de máquinas para fabricar productos textiles no clasificados bajo otros epígrafes	100	176	276
7121	Albañiles	215	3	218
5220	Vendedores en tiendas y almacenes	61	156	217
9602	Peones de la construcción de edificios	211	1	212
5110	Cocineros asalariados	66	96	162
9229	Otro personal de limpieza	76	86	162
8193	Operadores de máquinas de embalaje, embotellamiento y etiquetado	25	95	120
5611	Auxiliares de enfermería hospitalaria	11	96	107
9820	Reponedores	45	55	100
5629	Trabajadores de los cuidados a las personas en servicios de salud no clasificados bajo otros epígrafes	0	97	97
7705	Trabajadores conserveros de frutas y hortalizas y trabajadores de la elaboración de bebidas no alcohólicas	24	73	97
9432	Mozos de equipaje y afines	84	12	96
9520	Peones ganaderos	73	9	82
3314	Técnicos en laboratorio de diagnóstico clínico	6	75	81
6120	Trabajadores cualificados en huertas, invernaderos, viveros y jardines	64	15	79
8321	Operadores de maquinaria agrícola móvil	67	4	71
4309	Empleados administrativos sin tareas de atención al público no clasificados bajo otros epígrafes	30	40	70
8412	Conductores asalariados de automóviles, taxis y furgonetas	68	2	70
2932	Compositores, músicos y cantantes	50	13	63
3715	Animadores comunitarios	44	12	56
8143	Operadores de máquinas para fabricar productos de papel y cartón	17	36	53
8333	Operadores de carretillas elevadoras	48	1	49
9442	Clasificadores de desechos, operarios de punto limpio y recogedores de chatarra	34	15	49
9490	Otras ocupaciones elementales	35	13	48

3.4. Ocupaciones más contratadas (30 y más trabajadores extranjeros) por género (94,32% del total de contratos de extranjeros)

Código	Ocupación	Hombres	Mujeres	Total
7899	Oficiales, operarios y artesanos de otros oficios no clasificados bajo otros epígrafes	42	4	46
5710	Trabajadores de los cuidados personales a domicilio	2	43	45
7510	Electricistas de la construcción y afines	45	0	45
8121	Operadores en instalaciones para la obtención y transformación de metales	33	11	44
7111	Encofradores y operarios de puesta en obra de hormigón	41	0	41
7701	Matarifes y trabajadores de las industrias cárnicas	33	8	41
7314	Montadores de estructuras metálicas	39	1	40
3724	Monitores de actividades recreativas y de entretenimiento	23	15	38
8160	Operadores de máquinas para elaborar productos alimenticios, bebidas y tabaco	22	15	37
7312	Soldadores y oxicortadores	34	0	34
4500	Empleados administrativos con tareas de atención al público no clasificados bajo otros epígrafes	3	29	32
3135	Técnicos en control de procesos de producción de metales	19	11	30

3.5. Contratos realizados a trabajadores extranjeros por actividad económica

Actividad Económica		Hombres	Mujeres	Total
01	Agricultura, ganadería, caza y servicios relacionados con las mismas	7.698	2.244	9.942
02	Silvicultura y explotación forestal	11	0	11
03	Pesca y acuicultura	2	0	2
08	Otras industrias extractivas	4	0	4
10	Industria de la alimentación	446	328	774
11	Fabricación de bebidas	14	1	15
13	Industria textil	105	179	284
14	Confección de prendas de vestir	4	4	8
15	Industria del cuero y del calzado	15	2	17
16	Industria de la madera y del corcho, excepto muebles; cestería y espartería	17	7	24
17	Industria del papel	18	1	19
18	Artes gráficas y reproducción de soportes grabados	4	4	8
20	Industria química	17	110	127
21	Fabricación de productos farmacéuticos	5	2	7
22	Fabricación de productos de caucho y plásticos	74	29	103
23	Fabricación de otros productos minerales no metálicos	47	1	48
24	Metalurgia; fabricación de productos de hierro, acero y ferroaleaciones	50	0	50
25	Fabricación de productos metálicos, excepto maquinaria y equipo	113	7	120
26	Fabricación de productos informáticos, electrónicos y ópticos	5	36	41
27	Fabricación de material y equipo eléctrico	40	58	98
28	Fabricación de maquinaria y equipo n.c.o.p.	33	8	41
29	Fabricación de vehículos de motor, remolques y semirremolques	226	49	275

3.5. Contratos realizados a trabajadores extranjeros por actividad económica

Actividad Económica		Hombres	Mujeres	Total
30	Fabricación de otro material de transporte	1	0	1
31	Fabricación de muebles	24	7	31
32	Otras industrias manufactureras	5	5	10
33	Reparación e instalación de maquinaria y equipo	14	4	18
35	Suministro de energía eléctrica, gas, vapor y aire acondicionado	2	0	2
36	Captación, depuración y distribución de agua	6	0	6
37	Recogida y tratamiento de aguas residuales	1	0	1
38	Recogida, tratamiento y eliminación de residuos; valorización	26	6	32
41	Construcción de edificios	303	2	305
42	Ingeniería civil	21	0	21
43	Actividades de construcción especializada	347	6	353
45	Venta y reparación de vehículos de motor y motocicletas	50	6	56
46	Comercio al por mayor e intermediarios del comercio, excepto de vehículos de motor y motocicletas	524	854	1.378
47	Comercio al por menor, excepto de vehículos de motor y motocicletas	131	203	334
49	Transporte terrestre y por tubería	392	16	408
51	Transporte aéreo	1	0	1
52	Almacenamiento y actividades anexas al transporte	300	33	333
53	Actividades postales y de correos	10	1	11
55	Servicios de alojamiento	164	320	484
56	Servicios de comidas y bebidas	722	1.229	1.951
58	Edición	9	90	99
59	Actividades cinematográficas, de vídeo y de programas de televisión, grabación de sonido y edición musical	62	7	69
61	Telecomunicaciones	2	0	2
62	Programación, consultoría y otras actividades relacionadas con la informática	0	1	1
63	Servicios de información	2	2	4
66	Actividades auxiliares a los servicios financieros y a los seguros	4	2	6
68	Actividades inmobiliarias	5	2	7
69	Actividades jurídicas y de contabilidad	0	17	17
70	Actividades de las sedes centrales; actividades de consultoría de gestión empresarial	3	5	8
71	Servicios técnicos de arquitectura e ingeniería; ensayos y análisis técnicos	34	17	51
72	Investigación y desarrollo	2	1	3
73	Publicidad y estudios de mercado	9	23	32
74	Otras actividades profesionales, científicas y técnicas	24	31	55
75	Actividades veterinarias	0	1	1
77	Actividades de alquiler	9	4	13
78	Actividades relacionadas con el empleo	230	53	283
79	Actividades de agencias de viajes, operadores turísticos, servicios de reservas y actividades relacionadas con los mismos	1	9	10
80	Actividades de seguridad e investigación	6	3	9
81	Servicios a edificios y actividades de jardinería	255	319	574
82	Actividades administrativas de oficina y otras actividades auxiliares a las empresas	99	84	183
84	Administración Pública y defensa; Seguridad Social obligatoria	44	35	79

3.5. Contratos realizados a trabajadores extranjeros por actividad económica

Actividad Económica		Hombres	Mujeres	Total
85	Educación	48	54	102
86	Actividades sanitarias	12	32	44
87	Asistencia en establecimientos residenciales	18	278	296
88	Actividades de servicios sociales sin alojamiento	10	47	57
90	Actividades de creación, artísticas y espectáculos	93	24	117
91	Actividades de bibliotecas, archivos, museos y otras actividades culturales	0	2	2
92	Actividades de juegos de azar y apuestas	8	14	22
93	Actividades deportivas, recreativas y de entretenimiento	70	39	109
94	Actividades asociativas	9	10	19
95	Reparación de ordenadores, efectos personales y artículos de uso doméstico	9	12	21
96	Otros servicios personales	29	113	142
97	Actividades de los hogares como empleadores de personal doméstico	17	301	318
99	Actividades de organizaciones y organismos extraterritoriales	0	1	1
Total		13.115	7.395	20.510