



**INFORME MENSUAL
DE PARO REGISTRADO Y CONTRATOS
INSTITUTO ARAGONÉS DE EMPLEO**



**ARAGÓN
ENERO
2017**

ÍNDICE

1. Paro registrado

1.1.	Evolución del paro registrado según ámbito territorial	4
1.2.	Evolución mensual del paro registrado	4
1.3.	Paro registrado por género	4
1.4.	Evolución mensual por género	5
1.5.	Evolución mensual por grupo de edad	5
1.6.	Paro registrado por grupo de edad, provincia y género	6
1.7.	Paro registrado por género y grupo de edad	6
1.8.	Porcentaje que supone cada segmento de edad respecto al total de cada género	7
1.9.	Paro registrado por nivel académico, provincia y género	7
1.10.	Porcentaje que representa cada nivel académico respecto al total de cada género	8
1.11.	Paro registrado por nivel académico y grupo de edad. Hombres	8
1.12.	Paro registrado por nivel académico y grupo de edad. Mujeres	9
1.13.	Trabajadores parados de larga duración por grupo de edad	9
1.14.	Duración media de la demanda en desempleo según grupo de edad y género	9
1.15.	Duración media de la demanda en desempleo según nivel académico y género	10
1.16.	Ámbito de búsqueda de empleo en el que el demandante está dispuesto a trabajar	10
1.17.	Parados con Formación Profesional por Área de Conocimiento	11
1.18.	Parados con titulaciones universitarias por Área de Conocimiento	13
1.19.	Actividad económica de la última empresa en la que los trabajadores han prestado sus servicios	15
1.20.	Trabajadores sin empleo anterior según género y grupo de edad	17
1.21.	Trabajadores con una discapacidad igual o superior al 33%	17
1.22.	Trabajadores extranjeros según género y grupo de edad	17
1.23.	Porcentaje de trabajadores extranjeros en los trabajadores parados	18

2. Contratación

2.1.	Total contratos según ámbito territorial	19
2.2.	Evolución mensual de la contratación	19
2.3.	Contratos por modalidad y provincia	20
2.4.	Contratos por modalidad. Evolución mensual	20
2.5.	Evolución mensual de los contratos por género	22
2.6.	Evolución mensual de los contratos por tramo de edad	22
2.7.	Contratos por grupo de edad	23
2.8.	Contratos por género y grupo de edad	23
2.9.	Contratos por género y provincia	24
2.10.	Contratos indefinidos totales por género y grupo de edad	24
2.11.	Contratos por nivel académico, género, contratos indefinidos y duración media en días	24
2.12.	Contratos iniciales por sector de actividad económica	25
2.13.	Contratos totales por actividad económica y género	26
2.14.	Contratos realizados por las empresas de trabajo temporal según provincia	28
2.15.	Contratos realizados por tipo de jornada, tipo de contrato, grupo de edad y género	28
2.16.	Ocupaciones más contratadas (con 100 y más contratos) por género	28
2.17.	Ocupaciones más contratadas con contrato indefinido por grupo ocupacional	31

3. Contratación de trabajadores extranjeros

3.1.	Contratos realizados a trabajadores extranjeros por nacionalidad y provincia	33
3.2.	Contratos realizados a trabajadores extranjeros por nacionalidad y género	33
3.3.	Contratos realizados a trabajadores extranjeros por género y grupo de edad	34
3.4.	Ocupaciones más contratadas (con 30 y más trabajadores extranjeros) por género	35
3.5.	Contratos realizados a trabajadores extranjeros por actividad económica	36

1. Paro Registrado

1.1. Evolución del paro registrado según ámbito territorial

	Enero 2017	Variación mes anterior		Variación año anterior	
		Total	%	Total	%
Huesca	10.713	436	4,24%	-1.593	-12,94%
Teruel	7.558	269	3,69%	-1.154	-13,25%
Zaragoza	63.640	1.273	2,04%	-6.687	-9,51%
Aragón	81.911	1.978	2,47%	-9.434	-10,33%
España	3.760.231	57.257	1,55%	-390.524	-9,41%

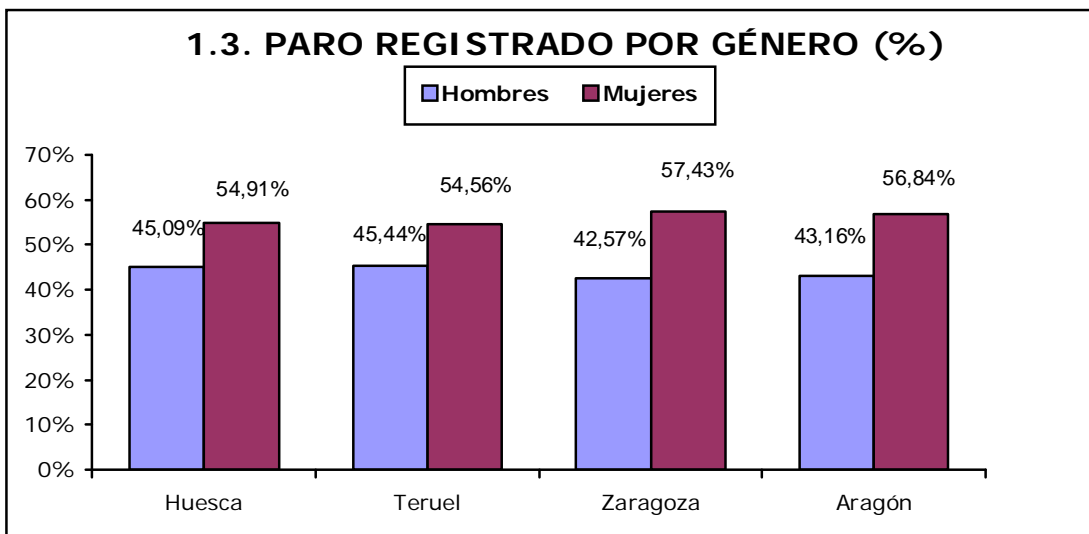
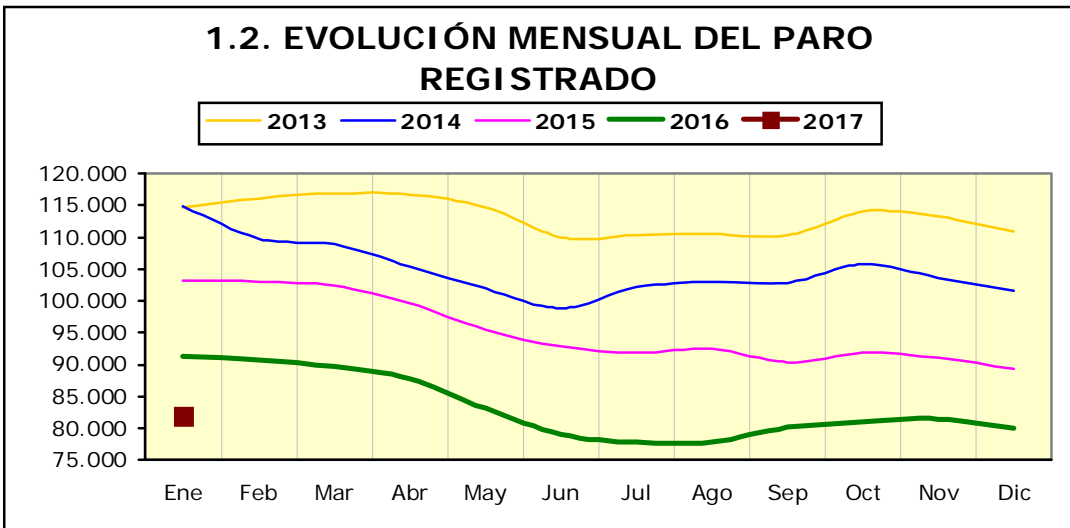

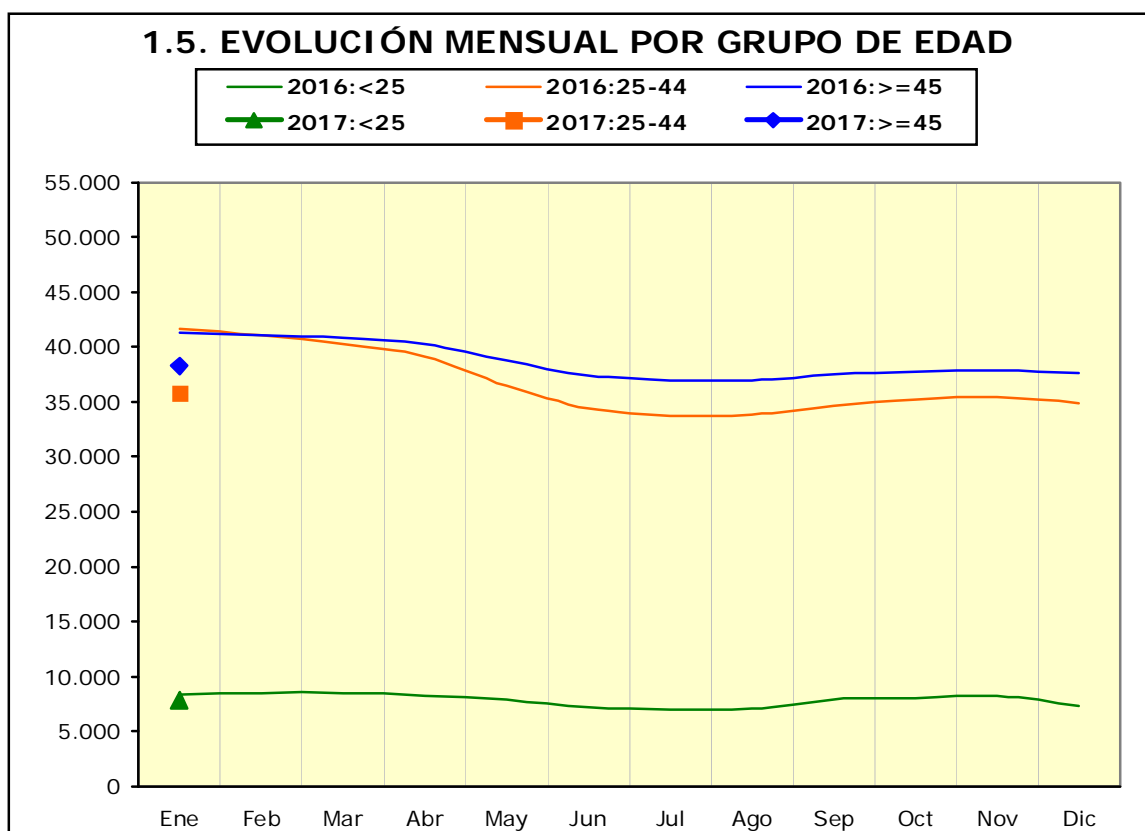
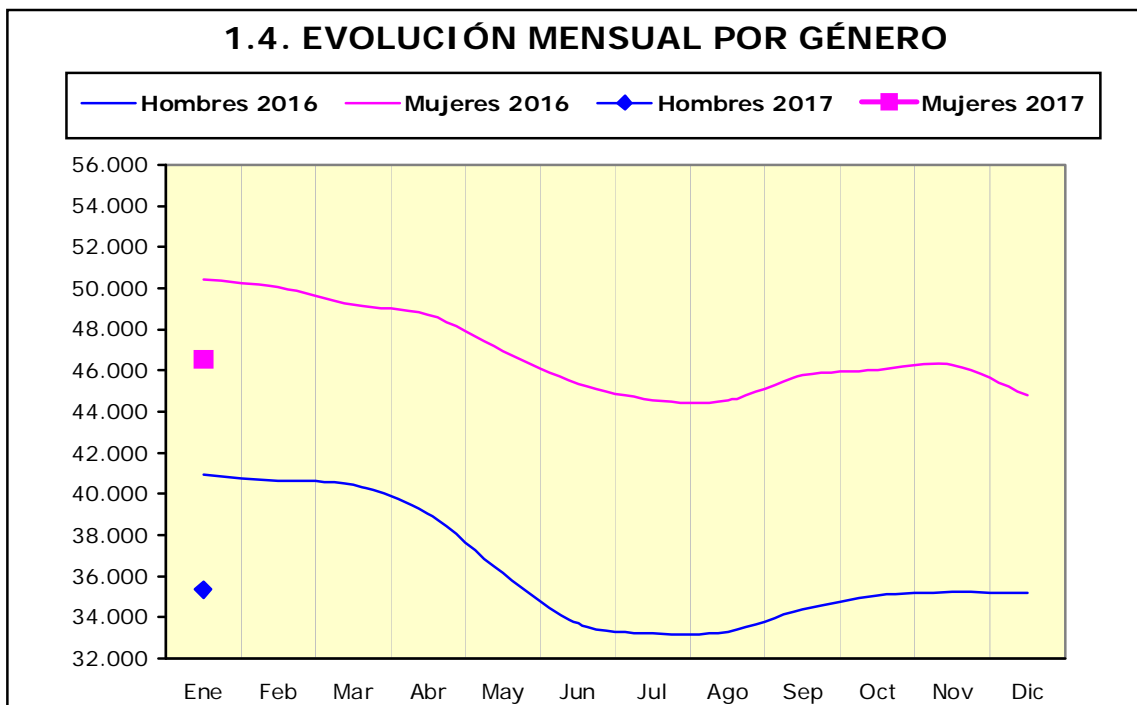

1.6. Paro registrado por grupo de edad, provincia y género

Edad	Huesca		Teruel		Zaragoza		Aragón	
	H	M	H	M	H	M	H	M
<20	154	129	95	66	888	600	1.137	795
20-24	411	401	310	314	2.341	2.176	3.062	2.891
25-29	444	628	309	441	2.418	3.290	3.171	4.359
30-34	479	690	310	449	2.508	3.749	3.297	4.888
35-39	565	826	364	494	2.877	4.571	3.806	5.891
40-44	546	804	395	551	3.229	4.813	4.170	6.168
45-49	563	735	413	542	3.419	4.726	4.395	6.003
50-54	596	569	478	501	3.458	4.380	4.532	5.450
55-59	639	639	488	486	3.701	4.685	4.828	5.810
>=60	433	462	272	280	2.253	3.558	2.958	4.300
Total	4.830	5.883	3.434	4.124	27.092	36.548	35.356	46.555

1.7. PARO REGISTRADO POR GÉNERO Y GRUPO DE EDAD

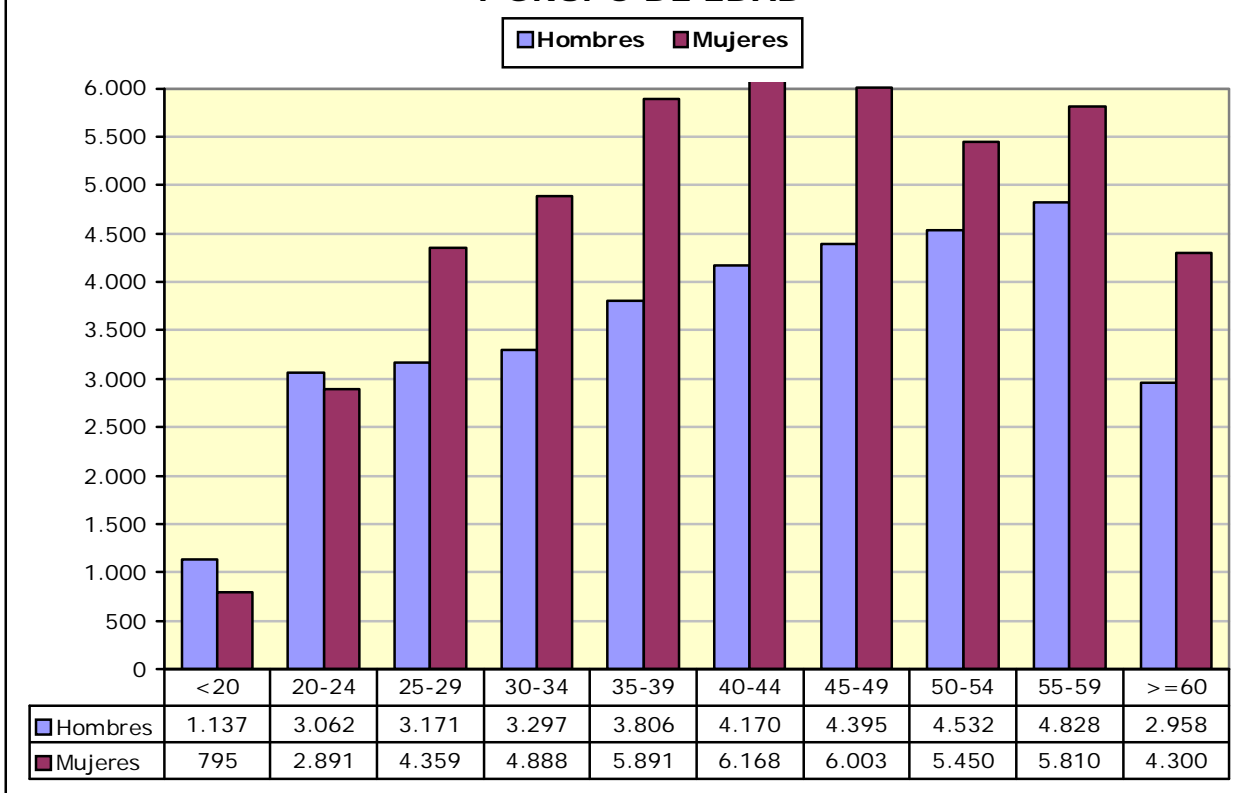

1.8. PORCENTAJE QUE SUPONE CADA SEGMENTO DE EDAD RESPECTO AL TOTAL DE CADA GÉNERO

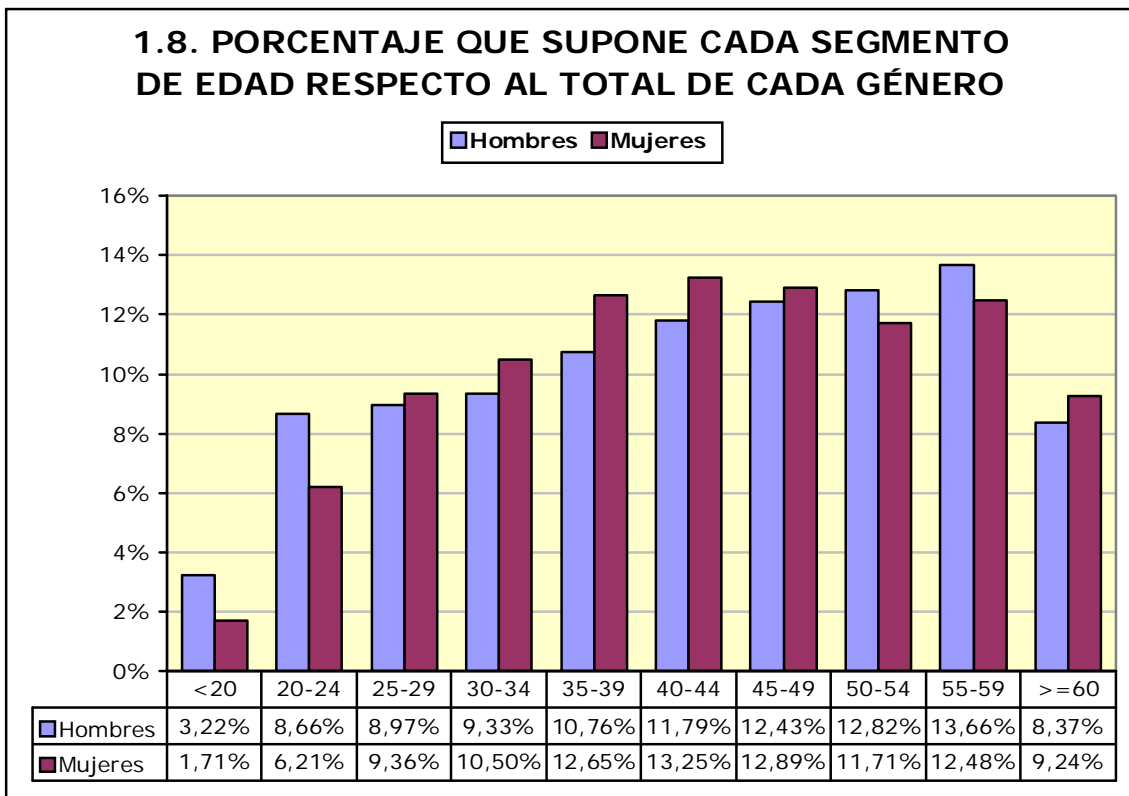

1.9. Paro registrado por nivel académico, provincia y género

Nivel Académico	Huesca		Teruel		Zaragoza		Aragón	
	H	M	H	M	H	M	H	M
Educación Primaria o inferior	1.342	1.536	1.131	1.213	4.927	5.914	7.400	8.663
Primera Etapa de Educ. Secundaria	2.322	2.300	1.554	1.591	14.580	17.441	18.456	21.332
Segunda Etapa de Educ. Secundaria:								
- Bachillerato	351	463	180	215	2.272	3.010	2.803	3.688
- Enseñanza media de formación profesional	276	488	209	399	1.918	3.220	2.403	4.107
Enseñanza Superior:								
- De formación profesional	219	373	163	260	1.412	2.448	1.794	3.081
- Universitaria	320	723	197	446	1.983	4.515	2.500	5.684
Total	4.830	5.883	3.434	4.124	27.092	36.548	35.356	46.555

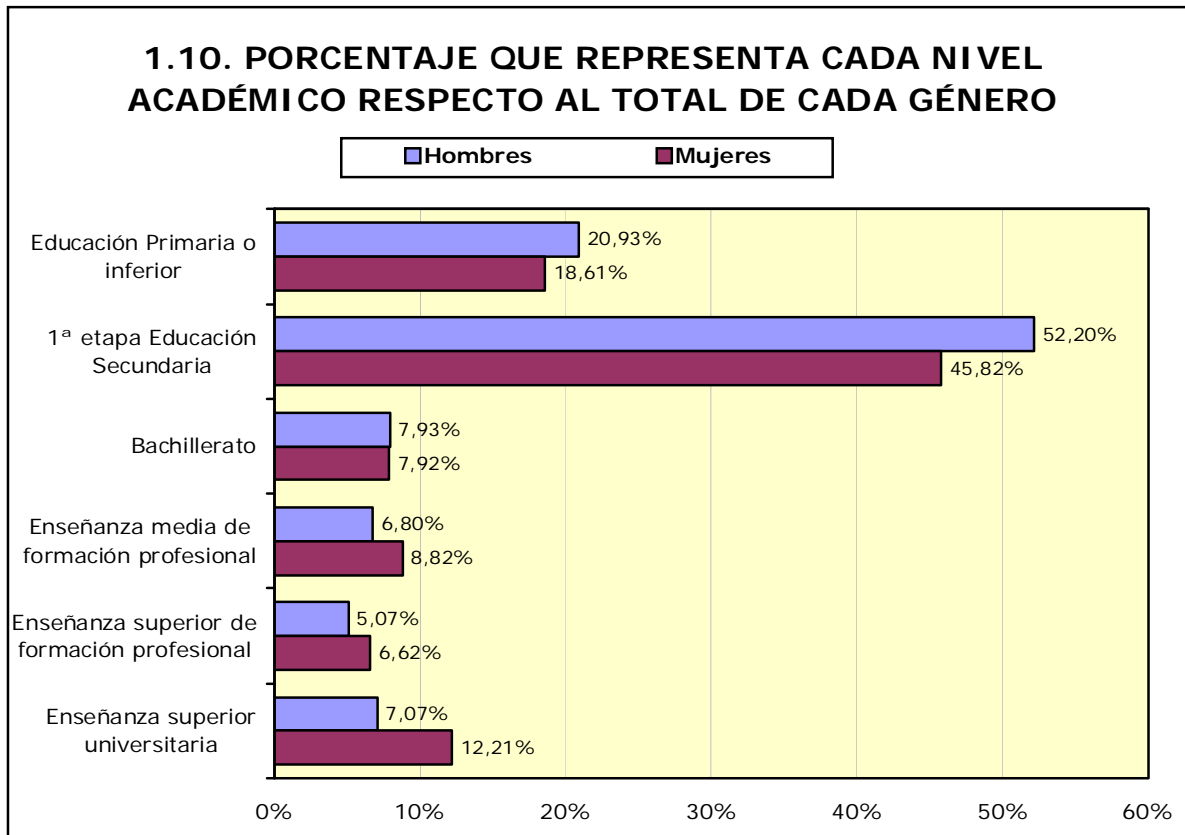

1.11. Paro registrado por nivel académico y grupo de edad. Hombres

Nivel Académico	< 25 años		25 – 44 años		≥45 años	
	T	%	T	%	T	%
Educación Primaria o inferior	567	13,50%	2.951	20,43%	3.882	23,23%
Primera Etapa de Educ. Secundaria	2.420	57,63%	7.015	48,57%	9.021	53,98%
Segunda Etapa de Educ. Secundaria:						
- Bachillerato	271	6,45%	932	6,45%	1.600	9,57%
- Enseñanza media de formación profesional	541	12,88%	1.136	7,86%	726	4,34%
Enseñanza Superior:						
- De formación profesional	242	5,76%	1.017	7,04%	535	3,20%
- Universitaria	158	3,76%	1.393	9,64%	949	5,68%
Total	4.199	100%	14.444	100%	16.713	100%

1.12. Paro registrado por nivel académico y grupo de edad. Mujeres						
Nivel Académico	< 25 años		25 – 44 años		>= 45 años	
	T	%	T	%	T	%
Educación Primaria o inferior	526	14,27%	4.313	20,24%	3.824	17,73%
Primera Etapa de Educ. Secundaria	1.951	52,93%	7.933	37,23%	11.448	53,09%
Segunda Etapa de Educ. Secundaria:						
- Bachillerato	262	7,11%	1.527	7,17%	1.899	8,81%
- Enseñanza media de formación profesional	407	11,04%	1.994	9,36%	1.706	7,91%
Enseñanza Superior:						
- De formación profesional	200	5,43%	1.926	9,04%	955	4,43%
- Universitaria	340	9,22%	3.613	16,96%	1.731	8,03%
Total	3.686	100%	21.306	100%	21.563	100%

1.13. Trabajadores parados de larga duración* por grupo de edad

Edad	N	% variación mes anterior
<25 años	831	0,00%
25-44 años	9.280	-1,31%
>=45 años	20.230	0,10%
Total	30.341	-0,34%

*Más de 12 meses como desempleado.

1.14. Duración media de la demanda en desempleo según grupo de edad y género (días)

Edad	Hombres	Mujeres	Total
<20	110	133	119
20-24	142	183	162
25-29	196	240	222
30-34	255	373	326
35-39	305	426	379
40-44	366	498	445
45-49	496	605	559
50-54	655	741	702
55-59	917	1.060	996
>=60	1.066	1.426	1.279
Total	493	624	568

1.15. Duración media de la demanda en desempleo según nivel académico y género (días)

Nivel Académico	Hombres	Mujeres	Total
Educación Primaria o inferior	477	593	540
Primera Etapa de Educ. Secundaria	533	721	634
Segunda Etapa de Educ. Secundaria:			
- Bachillerato	578	633	609
- Enseñanza media de formación profesional	321	508	439
Enseñanza Superior:			
- De formación profesional	355	468	426
- Universitaria	417	470	453
Total	493	624	568

1.16. Ámbito de búsqueda de empleo en el que el demandante está dispuesto a trabajar

	T	%
Municipio, comarca o restringido*	56.423	68,88%
Provincia	17.293	21,11%
Aragón	4.749	5,80%
España	2.181	2,66%
Extranjero	1.265	1,54%
Total	81.911	100%

**El ámbito restringido se refiere a un territorio muy concreto y definido, formado por varios municipios que no es preciso que sean colindantes y/o varias provincias.*

1.17.1. Parados con Formación Profesional de Grado Medio por Área de Conocimiento⁽¹⁾.

Área de Conocimiento		Hombres	Mujeres	Total	Duración media en desempleo (días)
345	Administración y gestión de empresas	344	2.273	2.617	560
723	Enfermería y atención a enfermos	90	1.118	1.208	332
815	Peluquería y servicios de belleza	14	442	456	447
520	Mecánica, electrónica y otra formación técnica	405	7	412	352
525	Vehículos de motor, barcos y aeronaves	347	9	356	212
811	Hostelería	101	186	287	395
523	Electrónica y automática	241	14	255	383
521	Maquinaria y metalurgia	225	3	228	322
761	Cuidado de niños y servicios para jóvenes	1	226	227	638
341	Ventas al por mayor y al por menor	41	116	157	434
522	Electricidad y energía	138	6	144	266
213	Técnicas audiovisuales y medios de comunicación	65	60	125	328
727	Farmacia	9	112	121	287
481	Ciencias de la computación	94	25	119	184
621	Producción agrícola y explotación ganadera	60	55	115	428
582	Construcción e ingeniería civil	77	30	107	453
524	Procesos químicos	28	55	83	563
623	Silvicultura	73	9	82	222
813	Deportes	43	14	57	152
543	Industrias de otros materiales (madera, papel, plástico, vidrio, piedra, arcilla, materiales artificiales, etc.)	42	14	56	344
542	Industria textil, confección, del calzado y piel	0	51	51	500
541	Industria de la alimentación	10	33	43	330
212	Música y artes del espectáculo	15	25	40	511
814	Servicios domésticos	1	38	39	638
622	Horticultura	25	12	37	266
215	Artesanía	3	5	8	366
861	Protección de la propiedad y de las personas	2	0	2	115
624	Pesca	0	1	1	2.008

¹ A partir de julio 2015 y debido al elevado número actual de titulaciones académicas, la información sobre el número de parados por titulación se agrupa por Área de Conocimiento. Una persona tiene la posibilidad de anotar en su demanda hasta 4 titulaciones que pueden ser incluso de la misma Área de Conocimiento.

1.17.2. Parados con Formación Profesional de Grado Superior por Área de Conocimiento⁽²⁾.

	Área de Conocimiento	Hombres	Mujeres	Total	Duración media en desempleo (días)
345	Administración y gestión de empresas	252	1389	1641	524
481	Ciencias de la computación	206	269	475	476
523	Electrónica y automática	331	22	353	473
213	Técnicas audiovisuales y medios de comunicación	139	188	327	368
725	Tecnología de diagnóstico y tratamiento médico	31	248	279	311
143	Formación de docentes de enseñanza infantil	13	247	260	273
521	Maquinaria y metalurgia	133	40	173	469
582	Construcción e ingeniería civil	70	90	160	523
522	Electricidad y energía	148	7	155	427
342	Marketing y publicidad	40	101	141	286
811	Hostelería	48	78	126	252
525	Vehículos de motor, barcos y aeronaves	119	6	125	298
346	Secretariado y trabajo administrativo	8	114	122	585
852	Entornos naturales y vida salvaje	78	32	110	171
524	Procesos químicos	33	76	109	297
214	Diseño	15	93	108	634
724	Estudios dentales	18	89	107	304
815	Peluquería y servicios de belleza	5	89	94	317
812	Viajes, turismo y ocio	19	74	93	379
341	Ventas al por mayor y al por menor	21	56	77	326
813	Deportes	51	26	77	143
762	Trabajo social y orientación	4	68	72	345
726	Terapia y rehabilitación	6	57	63	410
720	Salud	15	43	58	252
322	Biblioteconomía, documentación y archivos	7	50	57	207
542	Industria textil, confección, del calzado y piel	3	43	46	391
621	Producción agrícola y explotación ganadera	30	15	45	272
520	Mecánica, electrónica y otra formación técnica	42	1	43	295
581	Arquitectura y urbanismo	16	20	36	493
211	Bellas Artes	8	20	28	605
541	Industria de la alimentación	11	15	26	266
862	Salud y seguridad en el trabajo	13	11	24	327
215	Artesanía	3	16	19	847
721	Medicina	1	15	16	147
543	Industrias de otros materiales (madera, papel, plástico, vidrio, piedra, arcilla,	7	3	10	666

² A partir de julio 2015 y debido al elevado número actual de titulaciones académicas, la información sobre el número de parados por titulación se agrupa por Área de Conocimiento. Una persona tiene la posibilidad de anotar en su demanda hasta 4 titulaciones que pueden ser incluso de la misma Área de Conocimiento.

1.17.2. Parados con Formación Profesional de Grado Superior por Área de Conocimiento⁽²⁾.

Área de Conocimiento		Hombres	Mujeres	Total	Duración media en desempleo (días)
	materiales artificiales, etc.)				
223	Lenguas y dialectos españoles	2	5	7	428
312	Sociología, antropología y geografía social y cultural	0	3	3	164
624	Pesca	1	0	1	105

1.18. Parados con titulaciones universitarias por Área de Conocimiento⁽³⁾.

Área de Conocimiento		Hombres	Mujeres	Total	Duración media en desempleo (días)
345	Administración y gestión de empresas	282	736	1.018	440
380	Derecho	209	462	671	564
340	Enseñanza comercial y administración	155	322	477	522
143	Formación de docentes de enseñanza infantil	35	363	398	553
144	Formación de docentes de enseñanza primaria	65	325	390	601
762	Trabajo social y orientación	30	342	372	344
723	Enfermería y atención a enfermos	44	280	324	158
211	Bellas Artes	67	243	310	427
225	Historia y arqueología	134	175	309	581
311	Psicología	39	264	303	316
581	Arquitectura y urbanismo	123	144	267	371
812	Viajes, turismo y ocio	37	227	264	576
314	Economía	80	147	227	572
140	Formación de personal docente y ciencias de la educación	63	141	204	234
442	Química	51	130	181	434
421	Biología y bioquímica	42	114	156	399
520	Mecánica, electrónica y otra formación técnica	98	53	151	348
312	Sociología, antropología y geografía social y cultural	56	90	146	438
521	Maquinaria y metalurgia	100	45	145	453
726	Terapia y rehabilitación	31	112	143	169
524	Procesos químicos	51	91	142	537
523	Electrónica y automática	104	33	137	439
641	Veterinaria	41	96	137	471
222	Lenguas extranjeras	17	115	132	693

³ A partir de julio 2015 y debido al elevado número actual de titulaciones académicas, la información sobre el número de parados por titulación se agrupa por Área de Conocimiento. Una persona tiene la posibilidad de anotar en su demanda hasta 4 titulaciones que pueden ser incluso de la misma Área de Conocimiento.

1.18. Parados con titulaciones universitarias por Área de Conocimiento⁽³⁾.

Área de Conocimiento		Hombres	Mujeres	Total	Duración media en desempleo (días)
443	Geología y meteorología	55	66	121	306
522	Electricidad y energía	86	33	119	378
223	Lenguas y dialectos españoles	17	94	111	718
721	Medicina	21	80	101	296
321	Periodismo	31	66	97	297
146	Formación de docentes de formación profesional	20	75	95	272
582	Construcción e ingeniería civil	64	28	92	302
541	Industria de la alimentación	29	56	85	246
322	Biblioteconomía, documentación y archivos	6	75	81	498
621	Producción agrícola y explotación ganadera	41	40	81	231
342	Marketing y publicidad	24	55	79	331
226	Filosofía y ética	26	45	71	698
213	Técnicas audiovisuales y medios de comunicación	19	49	68	205
481	Ciencias de la computación	30	28	58	410
142	Ciencias de la educación	5	49	54	336
422	Ciencias del medio ambiente	14	39	53	272
623	Silvicultura	26	22	48	160
441	Física	30	16	46	473
462	Estadística	10	28	38	840
727	Farmacia	8	26	34	271
214	Diseño	4	28	32	730
212	Música y artes del espectáculo	11	19	30	278
313	Ciencias políticas	10	17	27	366
622	Horticultura	8	18	26	331
461	Matemáticas	8	17	25	761
813	Deportes	13	9	22	136
220	Humanidades	3	17	20	130
343	Finanzas, banca y seguros	5	14	19	319
862	Salud y seguridad en el trabajo	11	8	19	212
344	Contabilidad y gestión de impuestos	4	9	13	389
725	Tecnología de diagnóstico y tratamiento médico	2	9	11	142
221	Religión	4	3	7	360
341	Ventas al por mayor y al por menor	4	3	7	468
542	Industria textil, confección, del calzado y piel	0	7	7	349
544	Minería y extracción	5	2	7	176
851	Control y tecnología medioambiental	3	2	5	298
525	Vehículos de motor, barcos y aeronaves	3	0	3	169
840	Servicios de transporte	2	1	3	293

1.18. Parados con titulaciones universitarias por Área de Conocimiento⁽³⁾.

Área de Conocimiento		Hombres	Mujeres	Total	Duración media en desempleo (días)
852	Entornos naturales y vida salvaje	1	2	3	35
724	Estudios dentales	1	1	2	63
850	Protección del medio ambiente	1	1	2	69
863	Enseñanza militar	2	0	2	1.876
100	Educación	0	1	1	119
145	Formación de docentes de enseñanza de temas especiales	0	1	1	112
440	Ciencias físicas, químicas, geológicas	0	1	1	245
853	Servicios de saneamiento a la comunidad	1	0	1	848

1.19. Actividad económica de la última empresa en la que los trabajadores han prestado sus servicios

Actividad económica		Hombres	Mujeres	Total
01	Agricultura, ganadería, caza y servicios relacionados con las mismas	3.446	1.464	4.910
02	Silvicultura y explotación forestal	199	68	267
03	Pesca y acuicultura	23	9	32
05	Extracción de antracita, hulla y lignito	73	6	79
06	Extracción de crudo de petróleo y gas natural	1	0	1
07	Extracción de minerales metálicos	4	1	5
08	Otras industrias extractivas	65	14	79
09	Actividades de apoyo a las industrias extractivas	2	3	5
10	Industria de la alimentación	694	1.002	1.696
11	Fabricación de bebidas	106	91	197
12	Industria del tabaco	0	2	2
13	Industria textil	79	269	348
14	Confección de prendas de vestir	46	470	516
15	Industria del cuero y del calzado	85	207	292
16	Industria de la madera y del corcho, excepto muebles; cestería y espartería	211	52	263
17	Industria del papel	53	37	90
18	Artes gráficas y reproducción de soportes grabados	97	105	202
19	Coquerías y refino de petróleo	1	3	4
20	Industria química	132	118	250
21	Fabricación de productos farmacéuticos	20	36	56
22	Fabricación de productos de caucho y plásticos	182	198	380
23	Fabricación de otros productos minerales no metálicos	226	77	303
24	Metalurgia; fabricación de productos de hierro, acero y ferroaleaciones	204	80	284
25	Fabricación de productos metálicos, excepto maquinaria y equipo	685	221	906
26	Fabricación de productos informáticos, electrónicos y ópticos	50	92	142
27	Fabricación de material y equipo eléctrico	231	260	491
28	Fabricación de maquinaria y equipo n.c.o.p.	299	103	402
29	Fabricación de vehículos de motor, remolques y semirremolques	385	342	727
30	Fabricación de otro material de transporte	18	4	22
31	Fabricación de muebles	266	123	389
32	Otras industrias manufactureras	92	121	213
33	Reparación e instalación de maquinaria y equipo	164	41	205

1.19. Actividad económica de la última empresa en la que los trabajadores han prestado sus servicios

Actividad económica		Hombres	Mujeres	Total
35	Suministro de energía eléctrica, gas, vapor y aire acondicionado	47	9	56
36	Captación, depuración y distribución de agua	95	17	112
37	Recogida y tratamiento de aguas residuales	5	3	8
38	Recogida, tratamiento y eliminación de residuos; valorización	309	134	443
39	Actividades de descontaminación y otros servicios de gestión de residuos	7	1	8
41	Construcción de edificios	2.809	335	3.144
42	Ingeniería civil	238	39	277
43	Actividades de construcción especializada	2.893	446	3.339
45	Venta y reparación de vehículos de motor y motocicletas	438	157	595
46	Comercio al por mayor e intermediarios del comercio, excepto de vehículos de motor y motocicletas	1.342	1.944	3.286
47	Comercio al por menor, excepto de vehículos de motor y motocicletas	1.743	5.627	7.370
49	Transporte terrestre y por tubería	953	244	1.197
50	Transporte marítimo y por vías navegables interiores	4	6	10
51	Sin empleo anterior	10	15	25
52	Almacenamiento y actividades anexas al transporte	292	153	445
53	Actividades postales y de correos	144	216	360
55	Servicios de alojamiento	423	979	1.402
56	Servicios de comidas y bebidas	2.231	5.031	7.262
58	Edición	46	61	107
59	Actividades cinematográficas, de video y de programas de televisión, grabación de sonido y edición musical	91	96	187
60	Actividades de programación y emisión de radio y televisión	16	13	29
61	Telecomunicaciones	106	97	203
62	Programación, consultoría y otras actividades relacionadas con la informática	129	151	280
63	Servicios de información	34	52	86
64	Servicios financieros, excepto seguros y fondos de pensiones	261	151	412
65	Seguros, reaseguros y fondos de pensiones, excepto Seguridad Social obligatoria	27	34	61
66	Actividades auxiliares a los servicios financieros y a los seguros	38	113	151
68	Actividades inmobiliarias	106	200	306
69	Actividades jurídicas y de contabilidad	100	358	458
70	Actividades de las sedes centrales; actividades de consultoría de gestión empresarial	64	124	188
71	Servicios técnicos de arquitectura e ingeniería; ensayos y análisis técnicos	236	229	465
72	Investigación y desarrollo	53	73	126
73	Publicidad y estudios de mercado	190	338	528
74	Otras actividades profesionales, científicas y técnicas	444	1.007	1.451
75	Actividades veterinarias	11	34	45
77	Actividades de alquiler	151	115	266
78	Sin empleo anterior	2.885	3.126	6.011
79	Actividades de agencias de viajes, operadores turísticos, servicios de reservas y actividades relacionadas con los mismos	38	103	141
80	Actividades de seguridad e investigación	254	108	362
81	Servicios a edificios y actividades de jardinería	1.038	3.256	4.294
82	Actividades administrativas de oficina y otras actividades auxiliares a las empresas	641	957	1.598
84	Administración Pública y defensa; Seguridad Social obligatoria	1.412	1.618	3.030

1.19. Actividad económica de la última empresa en la que los trabajadores han prestado sus servicios

Actividad económica		Hombres	Mujeres	Total
85	Educación	557	1.211	1.768
86	Actividades sanitarias	137	908	1.045
87	Asistencia en establecimientos residenciales	183	1.508	1.691
88	Actividades de servicios sociales sin alojamiento	195	800	995
90	Actividades de creación, artísticas y espectáculos	258	143	401
91	Sin empleo anterior	26	52	78
92	Actividades de juegos de azar y apuestas	62	161	223
93	Actividades deportivas, recreativas y de entretenimiento	298	332	630
94	Actividades asociativas	220	451	671
95	Reparación de ordenadores, efectos personales y artículos de uso doméstico	58	42	100
96	Otros servicios personales	247	1.185	1.432
97	Sin empleo anterior	273	1.691	1.964
98	Actividades de los hogares como productores de bienes y servicios para uso propio	1	6	7
99	Actividades de organizaciones y organismos extraterritoriales	14	15	29
	Sin empleo anterior	2.334	4.661	6.995
	Total	35.356	46.555	81.911

1.20. Trabajadores sin empleo anterior según género y grupo de edad

	< 25 años	25 - 44 años	>= 45 años	Total
Hombres	1.502	491	341	2.334
Mujeres	1.362	1.832	1.467	4.661
Total	2.864	2.323	1.808	6.995

1.21. Trabajadores con una discapacidad igual o superior al 33%

	< 25 años	25 - 44 años	>= 45 años	Total
Hombres	116	648	771	1.535
Mujeres	72	495	847	1.414
Total	188	1.143	1.618	2.949

1.22. Trabajadores extranjeros según género y grupo de edad (Porcentaje respecto al total de trabajadores parados por cada categoría)

	<25 años		25-44 años		>=45 años		Total	
	T	%	T	%	T	%	T	%
Hombres	676	16,10%	3.735	25,86%	3.368	20,15%	7.779	22,00%
Mujeres	670	18,18%	5.710	26,80%	2.552	11,84%	8.932	19,19%
Total	1.346	17,07%	9.445	26,42%	5.920	15,47%	16.711	20,40%

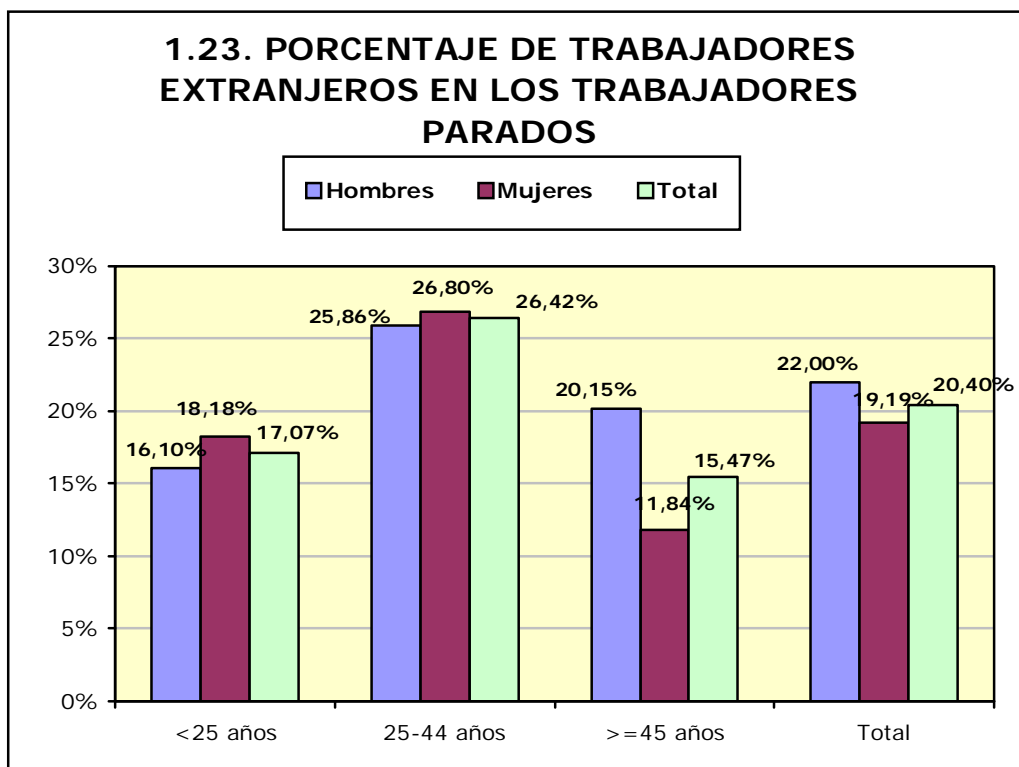

2. Contratación⁴

2.1. Total contratos según ámbito territorial *

	Huesca	Teruel	Zaragoza	Aragón	España
Mes	6.137	3.066	32.862	42.065	1.633.592
% Δ mes anterior	-6,62%	-8,80%	6,69%	3,27%	-3,85%
% Δ año anterior	9,98%	12,47%	19,96%	17,83%	16,94%
Total año	6.137	3.066	32.862	42.065	1.633.592

* Incluye los contratos convertidos en indefinidos

2.2. EVOLUCIÓN MENSUAL DE LA CONTRATACIÓN

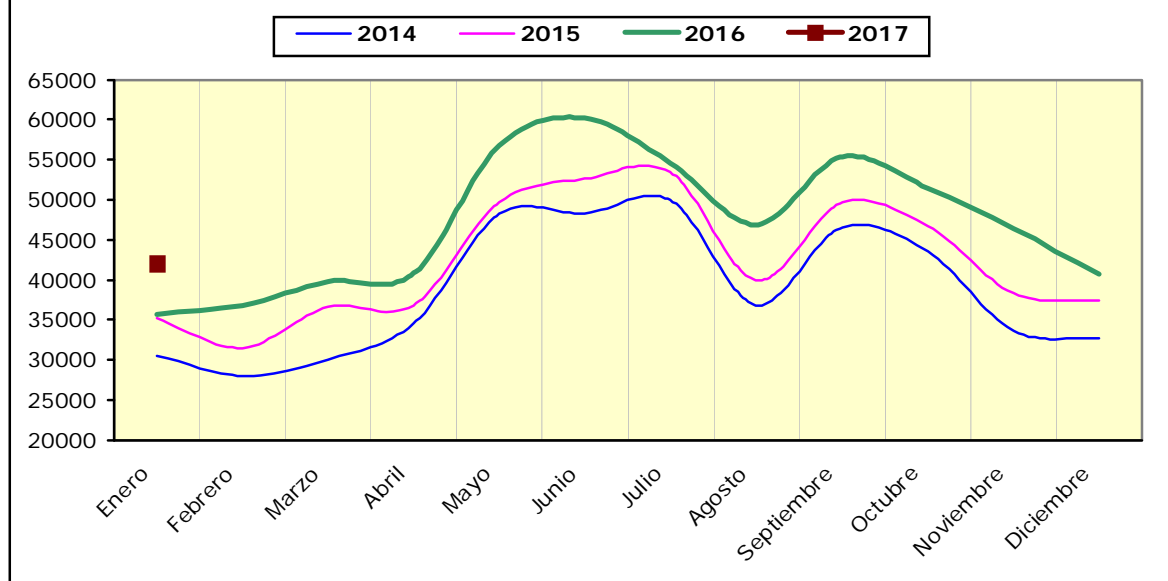

⁴ En los contratos del año 2012 están incluidos los contratos de trabajo del servicio del hogar familiar formalizados en los meses de enero a septiembre, los cuales no se incluyeron en ese momento en la estadística de contratos publicada.

2.3. Contratos por modalidad y provincia

Modalidad	MES			
	Huesca	Teruel	Zaragoza	Aragón
Indefinido (bonif./no bonificados)	404	177	1.839	2.420
Indef. Personas con Discapacidad	6	3	15	24
Conversión en Indefinidos	215	139	1.240	1.594
TOTAL INDEFINIDOS	625	319	3.094	4.038
Obra o servicio	2.159	701	9.588	12.448
Eventual circunstancias de la producción	2.785	1.707	16.177	20.669
Interinidad	503	303	3.588	4.394
Temporal Personas con Discapacidad	6	3	50	59
Sust. jubilación 64 años	6	3	32	41
Relevo	20	9	120	149
Jubilación parcial			6	6
Prácticas	23	17	129	169
Formación y aprendizaje	6	4	36	46
Otros contratos	4		42	46
TOTAL TEMPORALES	5.512	2.747	29.768	38.027
TOTAL CONTRATOS	6.137	3.066	32.862	42.065

2.4. Contratos por modalidad. Evolución mensual. Aragón

Modalidad	MES					
	1	2	3	4	5	6
Indefinido (bonif./no bonificados)	2.420					
Indef. Personas con Discapacidad	24					
Conversión en Indefinidos	1.594					
TOTAL INDEFINIDOS	4.038					
Obra o servicio	12.448					
Eventual circunstancias de la producción	20.669					
Interinidad	4.394					
Temporal Personas con Discapacidad	59					
Sust. jubilación 64 años	41					
Relevo	149					
Jubilación parcial	6					

2.4. Contratos por modalidad. Evolución mensual. Aragón

Modalidad	MES					
	1	2	3	4	5	6
Prácticas	169					
Formación y aprendizaje	46					
Otros contratos	46					
TOTAL TEMPORALES	38.027					
TOTAL CONTRATOS	42.065					

2.4. Contratos por modalidad. Evolución mensual. Aragón (continuación)

Modalidad	MES					
	7	8	9	10	11	12
Indefinido (bonif./no bonificados)						
Indef. Discapacitados						
Conversión en Indefinidos						
TOTAL INDEFINIDOS						
Obra o servicio						
Eventual circunstancias de la producción						
Interinidad						
Temporal discapacitados						
Sust. jubilación 64 años						
Relevo						
Jubilación parcial						
Prácticas						
Formación y aprendizaje						
Otros contratos						
TOTAL TEMPORALES						
TOTAL CONTRATOS						

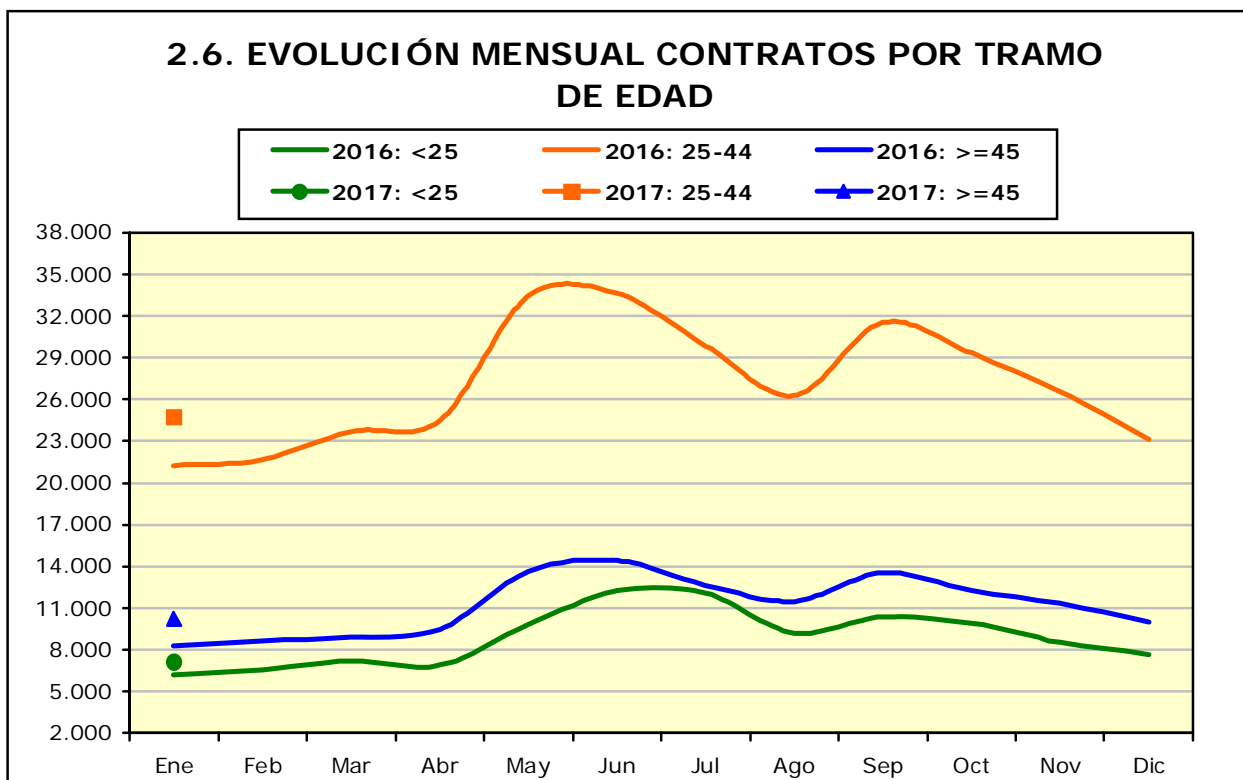
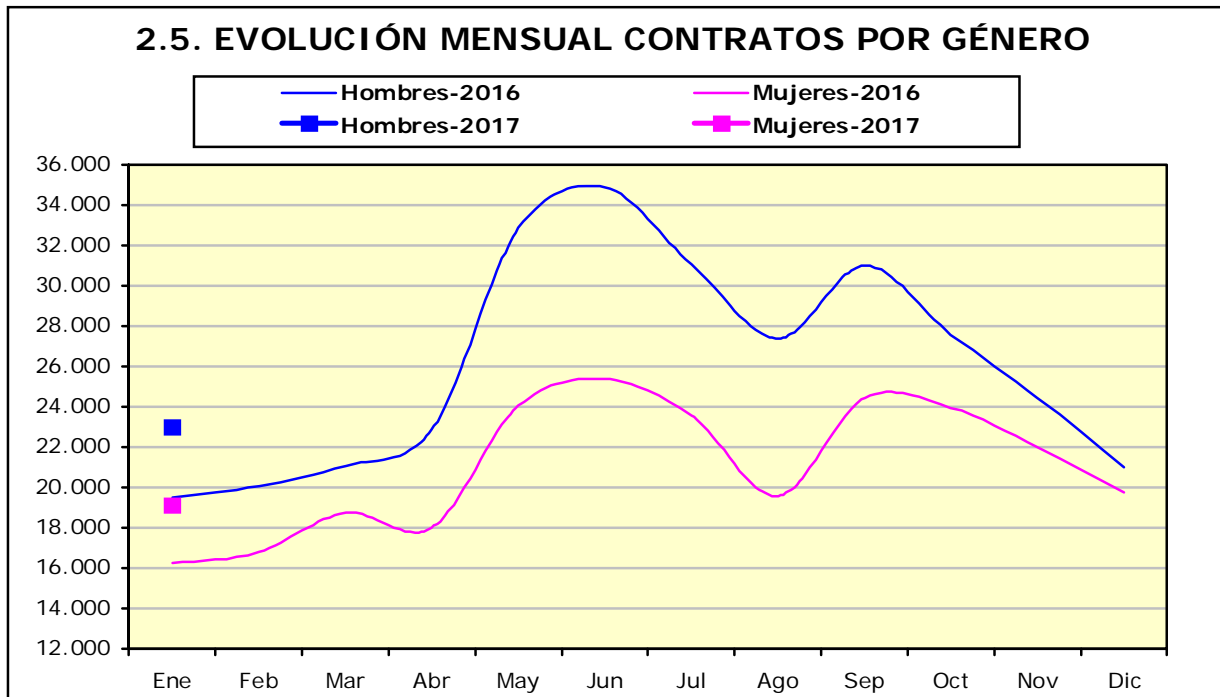

2.7. CONTRATOS POR GRUPOS DE EDAD

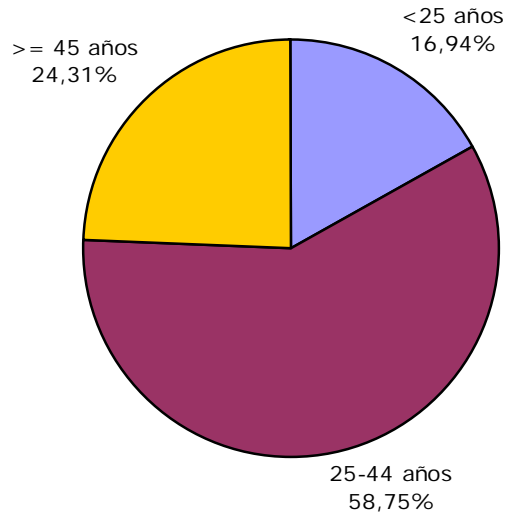

2.8. CONTRATOS POR GÉNERO Y GRUPO DE EDAD

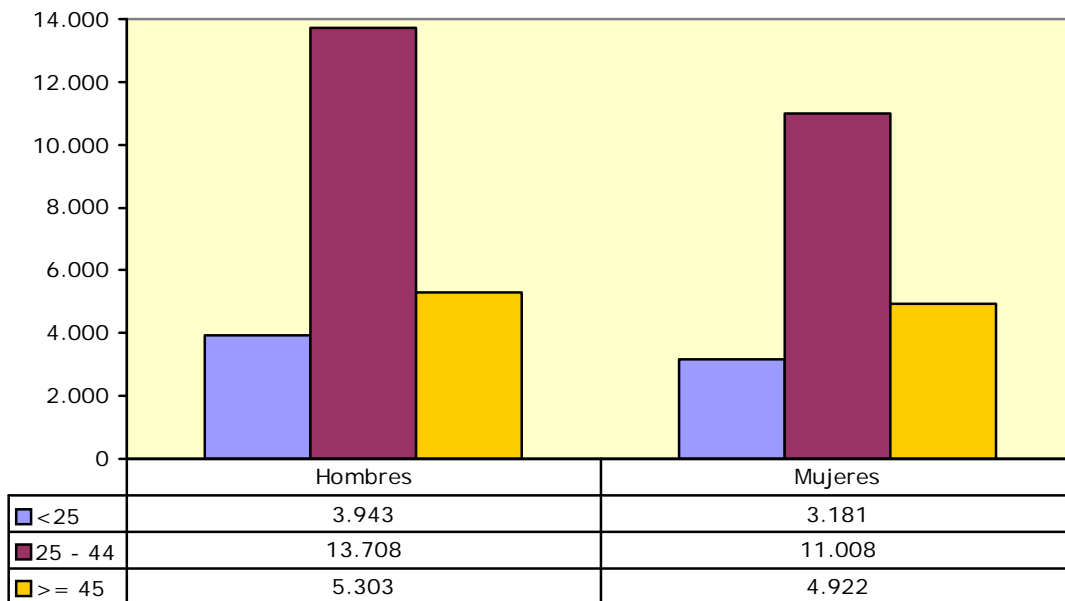

2.9. Contratos por género y provincia

	Huesca	Teruel	Zaragoza	Aragón
Hombres	3.342	1.783	17.829	22.954
Mujeres	2.795	1283	15.033	19.111
Total	6.137	3.066	32.862	42.065

2.10. CONTRATOS INDEFINIDOS TOTALES POR GÉNERO Y GRUPO DE EDAD

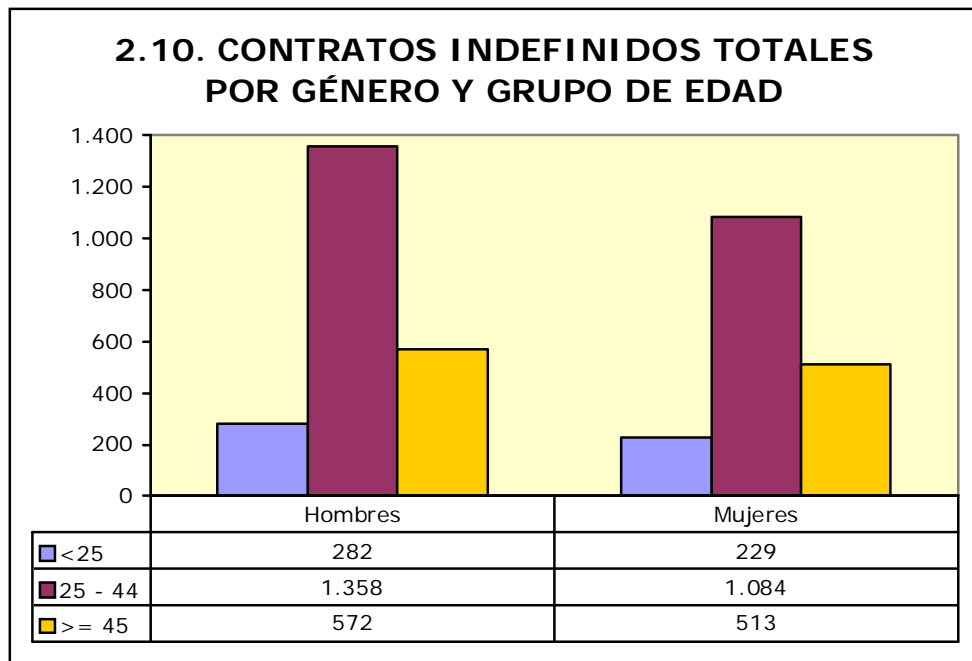

2.11. Contratos por nivel académico, género, contratos indefinidos y duración media en días

Nivel Académico	Hombres	Mujeres	Total	Contratos Indefinidos Totales	Duración Media C. Temporal ⁵ (en días)
Educación Primaria o inferior	5.926	4.650	10.576	1.193	60
Primera Etapa de Educ. Secundaria	8.830	6.401	15.231	1.262	44
Segunda Etapa de Educ. Secundaria:					
- Bachillerato	3.601	3.574	7.175	520	41
- Enseñanza media de formación profesional	1.850	1.456	3.306	239	51
Enseñanza Superior:					
- De formación profesional	984	732	1.716	203	69
- Universitaria	1.763	2.298	4.061	621	97
Total	22.954	19.111	42.065	4.038	53

⁵ Se refiere exclusivamente a la duración media de todos aquellos contratos temporales en los que se ha especificado una duración determinada excluyendo por lo tanto los que no definen duración.

2.12. CONTRATOS INICIALES POR SECTOR DE ACTIVIDAD ECONÓMICA

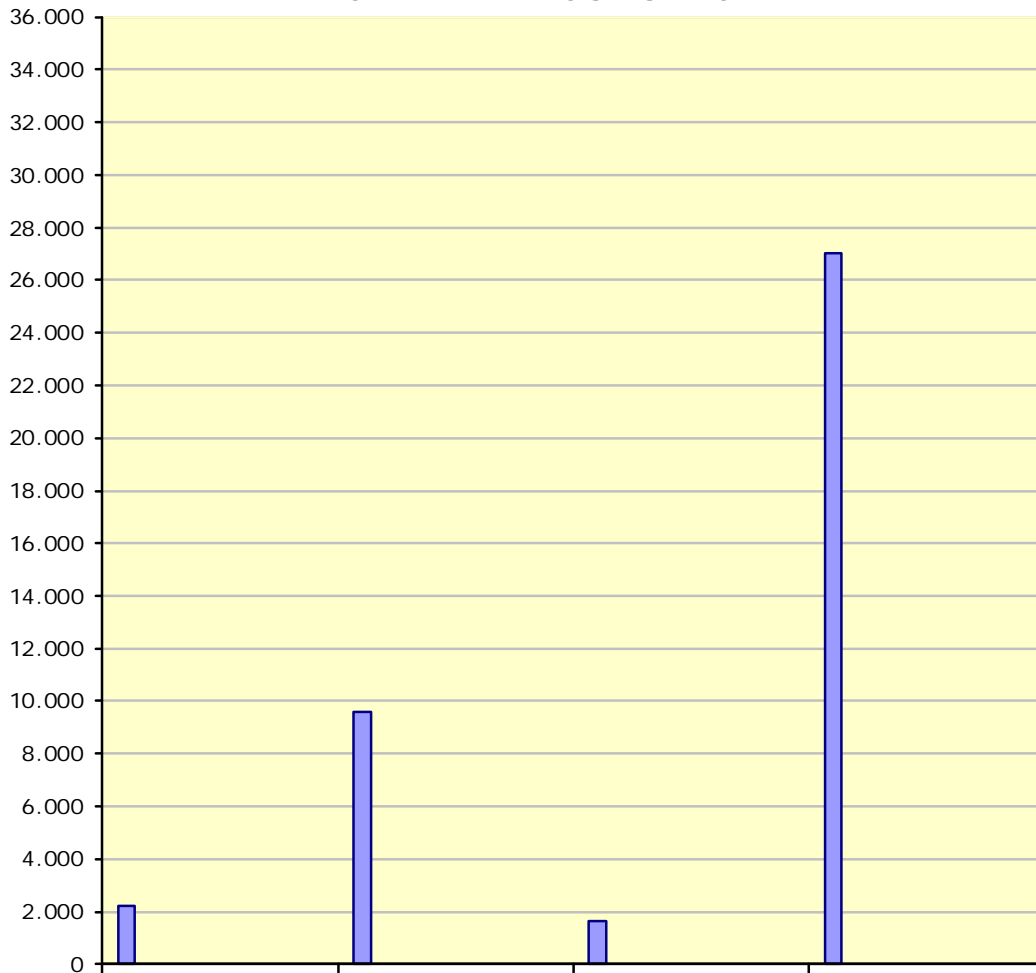

	Agricultura	Industria	Construcción	Servicios
Enero	2.185	9.594	1.649	27.043
Febrero				
Marzo				
Abril				
Mayo				
Junio				
Julio				
Agosto				
Septiembre				
Octubre				
Noviembre				
Diciembre				

2.13. Contratos totales (incluidos conversiones en indefinidos) por actividad económica y género

Actividad económica		Hombres	Mujeres	Total
01	Agricultura, ganadería, caza y servicios relacionados con las mismas	1.883	249	2.132
02	Silvicultura y explotación forestal	94	7	101
03	Pesca y acuicultura	1	0	1
05	Extracción de antracita, hulla y lignito	2	0	2
08	Otras industrias extractivas	12	1	13
10	Industria de la alimentación	585	415	1.000
11	Fabricación de bebidas	55	24	79
13	Industria textil	104	122	226
14	Confección de prendas de vestir	4	22	26
15	Industria del cuero y del calzado	87	57	144
16	Industria de la madera y del corcho, excepto muebles; cestería y espartería	121	3	124
17	Industria del papel	127	18	145
18	Artes gráficas y reproducción de soportes grabados	42	31	73
20	Industria química	364	367	731
21	Fabricación de productos farmacéuticos	68	22	90
22	Fabricación de productos de caucho y plásticos	581	226	807
23	Fabricación de otros productos minerales no metálicos	169	27	196
24	Metalurgia; fabricación de productos de hierro, acero y ferroaleaciones	224	4	228
25	Fabricación de productos metálicos, excepto maquinaria y equipo	838	123	961
26	Fabricación de productos informáticos, electrónicos y ópticos	50	119	169
27	Fabricación de material y equipo eléctrico	848	434	1.282
28	Fabricación de maquinaria y equipo n.c.o.p.	451	38	489
29	Fabricación de vehículos de motor, remolques y semirremolques	1.948	531	2.479
30	Fabricación de otro material de transporte	25	5	30
31	Fabricación de muebles	204	19	223
32	Otras industrias manufactureras	44	45	89
33	Reparación e instalación de maquinaria y equipo	98	8	106
35	Suministro de energía eléctrica, gas, vapor y aire acondicionado	9	5	14
36	Captación, depuración y distribución de agua	35	8	43
37	Recogida y tratamiento de aguas residuales	4	0	4
38	Recogida, tratamiento y eliminación de residuos; valorización	152	16	168
41	Construcción de edificios	644	20	664
42	Ingeniería civil	59	2	61
43	Actividades de construcción especializada	939	54	993
45	Venta y reparación de vehículos de motor y motocicletas	236	29	265
46	Comercio al por mayor e intermediarios del comercio, excepto de vehículos de motor y motocicletas	812	668	1.480
47	Comercio al por menor, excepto de vehículos de motor y motocicletas	759	1.761	2.520
49	Transporte terrestre y por tubería	946	129	1.075
51	Transporte aéreo	0	1	1
52	Almacenamiento y actividades anexas al transporte	1.355	415	1.770
53	Actividades postales y de correos	313	482	795
55	Servicios de alojamiento	381	614	995
56	Servicios de comidas y bebidas	1.995	3.076	5.071
58	Edición	41	43	84
59	Actividades cinematográficas, de vídeo y de programas de televisión, grabación de sonido y edición musical	81	66	147

2.13. Contratos totales (incluidos conversiones en indefinidos) por actividad económica y género

Actividad económica		Hombres	Mujeres	Total
60	Actividades de programación y emisión de radio y televisión	7	4	11
61	Telecomunicaciones	14	11	25
62	Programación, consultoría y otras actividades relacionadas con la informática	102	43	145
63	Servicios de información	36	10	46
64	Servicios financieros, excepto seguros y fondos de pensiones	24	59	83
65	Seguros, reaseguros y fondos de pensiones, excepto Seguridad Social obligatoria	5	6	11
66	Actividades auxiliares a los servicios financieros y a los seguros	5	23	28
68	Actividades inmobiliarias	24	37	61
69	Actividades jurídicas y de contabilidad	29	78	107
70	Actividades de las sedes centrales; actividades de consultoría de gestión empresarial	14	31	45
71	Servicios técnicos de arquitectura e ingeniería; ensayos y análisis técnicos	187	106	293
72	Investigación y desarrollo	19	30	49
73	Publicidad y estudios de mercado	150	234	384
74	Otras actividades profesionales, científicas y técnicas	94	95	189
75	Actividades veterinarias	1	16	17
77	Actividades de alquiler	63	20	83
78	Actividades relacionadas con el empleo	305	265	570
79	Actividades de agencias de viajes, operadores turísticos, servicios de reservas y actividades relacionadas con los mismos	23	44	67
80	Actividades de seguridad e investigación	146	15	161
81	Servicios a edificios y actividades de jardinería	557	1.553	2.110
82	Actividades administrativas de oficina y otras actividades auxiliares a las empresas	559	737	1.296
84	Administración Pública y defensa; Seguridad Social obligatoria	170	346	516
85	Educación	515	758	1.273
86	Actividades sanitarias	171	405	576
87	Asistencia en establecimientos residenciales	116	1.067	1.183
88	Actividades de servicios sociales sin alojamiento	109	573	682
90	Actividades de creación, artísticas y espectáculos	732	291	1.023
91	Actividades de bibliotecas, archivos, museos y otras actividades culturales	2	4	6
92	Actividades de juegos de azar y apuestas	25	46	71
93	Actividades deportivas, recreativas y de entretenimiento	581	487	1.068
94	Actividades asociativas	75	202	277
95	Reparación de ordenadores, efectos personales y artículos de uso doméstico	32	20	52
96	Otros servicios personales	218	676	894
97	Actividades de los hogares como empleadores de personal doméstico	54	506	560
99	Actividades de organizaciones y organismos extraterritoriales	0	7	7
	Total	22.954	19.111	42.065

2.14. Contratos realizados por las Empresas de Trabajo Temporal según provincia *

Mes	Huesca	Teruel	Zaragoza	Aragón
Enero	496	710	9.574	10.780
Febrero				
Marzo				
Abril				
Mayo				
Junio				
Julio				
Agosto				
Septiembre				
Octubre				
Noviembre				
Diciembre				

* Con empresa usuaria identificada

2.15. Contratos realizados por tipo de jornada, tipo de contrato, grupo de edad y género

Tipo de jornada		<25 años		25-45 años		≥ 45 años		Total
		H	M	H	M	H	M	
Tiempo Completo	Indefinido	165	93	1.059	570	462	270	2.619
	Temporal	2.591	1.358	9.898	5.829	3.829	2.391	25.896
Tiempo Parcial	Indefinido	90	121	212	452	74	222	1.171
	Temporal	1.070	1.594	2.452	4.095	902	2.018	12.131
Fijo Discontinuo		27	15	87	62	36	21	248
Total		3.943	3.181	13.708	11.008	5.303	4.922	42.065

2.16 Ocupaciones⁶ más contratadas (con 100 y más contratos) por género. (85,18% del total de la contratación)

Código	Ocupación	Hombres	Mujeres	Total
9700	Peones de las industrias manufactureras	5.027	2.396	7.423
5120	Camareros asalariados	1.605	2.032	3.637
9210	Personal de limpieza de oficinas, hoteles y otros establecimientos similares	498	2.132	2.630
5220	Vendedores en tiendas y almacenes	331	1.259	1.590
9811	Peones del transporte de mercancías y descargadores	948	465	1.413
9511	Peones agrícolas (excepto en huertas, invernaderos, viveros y jardines)	1.029	155	1.184
4221	Empleados de servicios de correos (excepto empleados de mostrador)	270	477	747
9310	Ayudantes de cocina	227	450	677
9432	Mozos de equipaje y afines	472	173	645
8432	Conductores asalariados de camiones	615	6	621
3724	Monitores de actividades recreativas y de entretenimiento	249	343	592

⁶ Según CNO-11 a 4 dígitos.

**2.16 Ocupaciones⁶ más contratadas (con 100 y más contratos) por género.
(85,18% del total de la contratación)**

Código	Ocupación	Hombres	Mujeres	Total
7323	Ajustadores y operadores de máquinas-herramienta	406	185	591
2932	Compositores, músicos y cantantes	438	137	575
5611	Auxiliares de enfermería hospitalaria	85	462	547
9100	Empleados domésticos	27	498	525
8202	Ensambladores de equipos eléctricos y electrónicos	319	169	488
4309	Empleados administrativos sin tareas de atención al público no clasificados bajo otros epígrafes	141	337	478
9229	Otro personal de limpieza	106	336	442
5110	Cocineros asalariados	195	244	439
4500	Empleados administrativos con tareas de atención al público no clasificados bajo otros epígrafes	87	344	431
5629	Trabajadores de los cuidados a las personas en servicios de salud no clasificados bajo otros epígrafes	29	400	429
5710	Trabajadores de los cuidados personales a domicilio	15	398	413
7121	Albañiles	402	4	406
3715	Animadores comunitarios	118	285	403
5721	Cuidadores de niños en guarderías y centros educativos	22	358	380
8209	Montadores y ensambladores no clasificados en otros epígrafes	294	65	359
9602	Peones de la construcción de edificios	329	21	350
5500	Cajeros y taquilleros (excepto bancos)	60	271	331
8333	Operadores de carretillas elevadoras	283	39	322
5824	Azafatos de tierra	65	255	320
8412	Conductores asalariados de automóviles, taxis y furgonetas	261	43	304
2329	Profesores y profesionales de la enseñanza no clasificados bajo otros epígrafes	156	136	292
9820	Reponedores	196	88	284
7312	Soldadores y oxicortadores	272	2	274
9490	Otras ocupaciones elementales	186	83	269
9512	Peones agrícolas en huertas, invernaderos, viveros y jardines	212	37	249
5492	Promotores de venta	43	203	246
8121	Operadores en instalaciones para la obtención y transformación de metales	131	98	229
7899	Oficiales, operarios y artesanos de otros oficios no clasificados bajo otros epígrafes	198	26	224
3723	Instructores de actividades deportivas	159	59	218
8143	Operadores de máquinas para fabricar productos de papel y cartón	95	114	209
3510	Agentes y representantes comerciales	140	56	196
9530	Peones agropecuarios	148	41	189
8159	Operadores de máquinas para fabricar productos textiles no clasificados bajo otros epígrafes	77	107	184
7510	Electricistas de la construcción y afines	170	5	175
9520	Peones ganaderos	160	12	172
3131	Técnicos en instalaciones de producción de energía	145	21	166
4424	Teleoperadores	39	123	162
6110	Trabajadores cualificados en actividades agrícolas (excepto en huertas, invernaderos, viveros y jardines)	151	11	162
5941	Vigilantes de seguridad y similares habilitados para ir armados	134	11	145

**2.16 Ocupaciones⁶ más contratadas (con 100 y más contratos) por género.
 (85,18% del total de la contratación)**

Código	Ocupación	Hombres	Mujeres	Total
2824	Profesionales del trabajo y la educación social	28	115	143
4423	Telefonistas	37	101	138
5899	Trabajadores de servicios personales no clasificados bajo otros epígrafes	81	56	137
7314	Montadores de estructuras metálicas	121	9	130
7701	Matarifes y trabajadores de las industrias cárnicas	98	27	125
5499	Vendedores no clasificados bajo otros epígrafes	69	55	124
2121	Enfermeros no especializados	28	95	123
5811	Peluqueros	19	99	118
2252	Técnicos en educación infantil	6	111	117
3613	Asistentes de dirección y administrativos	36	77	113
8142	Operadores de máquinas para fabricar productos de material plástico	88	24	112
7401	Mecánicos y ajustadores de vehículos de motor	104	0	104
8321	Operadores de maquinaria agrícola móvil	102	2	104
8440	Conductores de motocicletas y ciclomotores	97	7	104
2210	Profesores de universidades y otra enseñanza superior (excepto formación profesional)	54	48	102
7199	Otros trabajadores de las obras estructurales de construcción no clasificados bajo otros epígrafes	100	1	101
5942	Auxiliares de vigilante de seguridad y similares no habilitados para ir armados	81	19	100
8160	Operadores de máquinas para elaborar productos alimenticios, bebidas y tabaco	53	47	100

2.17. Ocupaciones más contratadas con contrato indefinido por grupo ocupacional

Código	Ocupación	Contratos		
		Iniciales	Conversiones	Total
GRUPO 1: Directores y Gerentes				
1221	Directores comerciales y de ventas	13	3	16
1315	Directores de empresas de abastecimiento, transporte, distribución y afines	6	2	8
GRUPO 2: Técnicos y profesionales científicos e intelectuales				
2431	Ingenieros industriales y de producción	12	17	29
2824	Profesionales del trabajo y la educación social	4	19	23
2329	Profesores y profesionales de la enseñanza no clasificados bajo otros epígrafes	16	4	20
2322	Profesores de enseñanza no reglada de idiomas	10	5	15
GRUPO 3: Técnicos; profesionales de apoyo				
3510	Agentes y representantes comerciales	70	24	94
3820	Programadores informáticos	22	14	36
3613	Asistentes de dirección y administrativos	18	12	30
3724	Monitores de actividades recreativas y de entretenimiento	21	9	30
GRUPO 4: Empleados contables, administrativos y otros empleados de oficina				
4309	Empleados administrativos sin tareas de atención al público no clasificados bajo otros epígrafes	84	59	143
4500	Empleados administrativos con tareas de atención al público no clasificados bajo otros epígrafes	86	42	128
4424	Teleoperadores	8	30	38
4111	Empleados de contabilidad	9	10	19
GRUPO 5: Trabajadores de los servicios de restauración, personales, protección y vendedores				
5120	Camareros asalariados	183	166	349
5220	Vendedores en tiendas y almacenes	136	108	244
5110	Cocineros asalariados	48	34	82
5811	Peluqueros	21	19	40
GRUPO 6: Trabajadores cualificados en el sector agrícola, ganadero, forestal y pesquero				
6110	Trabajadores cualificados en actividades agrícolas (excepto en huertas, invernaderos, viveros y jardines)	22	0	22
6203	Trabajadores cualificados en actividades ganaderas de porcino	5	6	11
6202	Trabajadores cualificados en actividades ganaderas de ovino y caprino	3	4	7
6410	Trabajadores cualificados en actividades forestales y del medio natural	6	0	6
GRUPO 7: Artesanos y trabajadores cualificados de las industrias manufactureras y la construcción (excepto operadores de instalaciones y maquinaria)				
7510	Electricistas de la construcción y afines	71	6	77
7709	Catadores y clasificadores de alimentos y bebidas	58	0	58
7899	Oficiales, operarios y artesanos de otros oficios no clasificados bajo otros epígrafes	21	22	43
7401	Mecánicos y ajustadores de vehículos de motor	17	15	32

2.17. Ocupaciones más contratadas con contrato indefinido por grupo ocupacional

Código	Ocupación	Contratos		
		Iniciales	Conversiones	Total
GRUPO 8: Operadores de instalaciones y maquinaria, y montadores				
8432	Conductores asalariados de camiones	102	70	172
8333	Operadores de carretillas elevadoras	8	57	65
8209	Montadores y ensambladores no clasificados en otros epígrafes	44	3	47
8412	Conductores asalariados de automóviles, taxis y furgonetas	19	24	43
GRUPO 9: Ocupaciones elementales				
9100	Empleados domésticos	237	0	237
9700	Peones de las industrias manufactureras	68	75	143
9210	Personal de limpieza de oficinas, hoteles y otros establecimientos similares	79	59	138
9310	Ayudantes de cocina	47	36	83

3. Contratación de Trabajadores Extranjeros

3.1. Contratos realizados a trabajadores extranjeros por nacionalidad y provincia (19,24% de la contratación total)

País	Huesca	Teruel	Zaragoza	Total	
642	Rumanía	503	287	2.274	3.064
504	Marruecos	172	134	661	967
686	Senegal	62	2	323	387
218	Ecuador	30	4	307	341
170	Colombia	24	13	251	288
12	Argelia	21	7	244	272
100	Bulgaria	60	7	165	232
558	Nicaragua	12	2	215	229
270	Gambia	48	0	124	172
620	Portugal	37	10	99	146
604	Perú	8	6	124	138
466	Malí	76	3	37	116
804	Ucrania	34	5	72	111
288	Ghana	8	0	100	108
156	China	10	6	87	103
616	Polonia	32	10	59	101
214	Dominicana, República	13	10	76	99
586	Pakistán	12	1	82	95
862	Venezuela	7	1	76	84
192	Cuba	9	5	62	76
380	Italia	12	2	62	76
76	Brasil	7	7	61	75
32	Argentina	15	6	43	64
	Resto	122	35	592	749
	Total	1.334	563	6.196	8.093

3.2. Contratos realizados a trabajadores extranjeros por nacionalidad y género

País	Hombres	Mujeres	Total	
642	Rumanía	1.694	1.370	3.064
504	Marruecos	742	225	967
686	Senegal	333	54	387
218	Ecuador	178	163	341
170	Colombia	133	155	288
12	Argelia	234	38	272
100	Bulgaria	141	91	232
558	Nicaragua	50	179	229
270	Gambia	151	21	172
620	Portugal	105	41	146
604	Perú	83	55	138

3.2. Contratos realizados a trabajadores extranjeros por nacionalidad y género

País	Hombres	Mujeres	Total
466 Malí	88	28	116
804 Ucrania	44	67	111
288 Ghana	96	12	108
156 China	61	42	103
616 Polonia	39	62	101
214 Dominicana, República	56	43	99
586 Pakistán	93	2	95
862 Venezuela	38	46	84
192 Cuba	39	37	76
380 Italia	47	29	76
76 Brasil	24	51	75
32 Argentina	35	29	64
Resto	398	351	749
Total	4.902	3.191	8.093

3.3. CONTRATOS REALIZADOS A EXTRANJEROS POR GÉNERO Y GRUPO DE EDAD

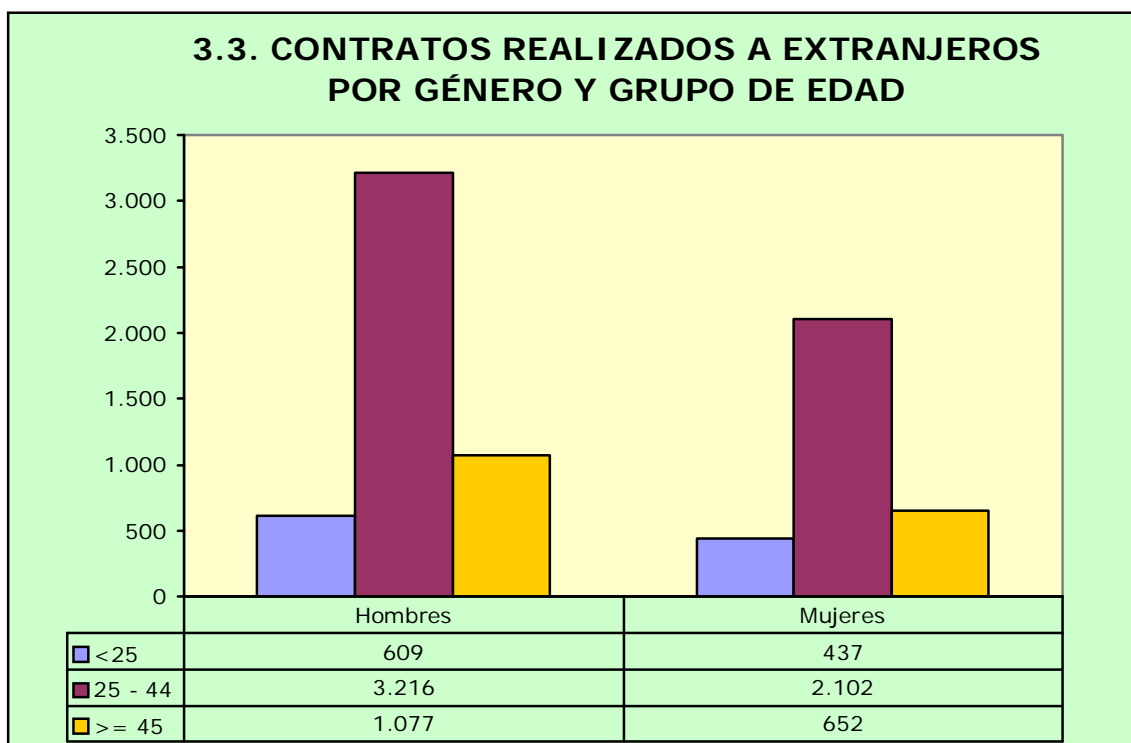

**3.4. Ocupaciones más contratadas (30 y más trabajadores extranjeros) por género
 (86,26% del total de contratos de extranjeros)**

Código	Ocupación	Hombres	Mujeres	Total
9700	Peones de las industrias manufactureras	908	537	1.445
9511	Peones agrícolas (excepto en huertas, invernaderos, viveros y jardines)	724	122	846
5120	Camareros asalariados	290	465	755
9210	Personal de limpieza de oficinas, hoteles y otros establecimientos similares	208	484	692
9100	Empleados domésticos	23	281	304
9811	Peones del transporte de mercancías y descargadores	153	75	228
8432	Conductores asalariados de camiones	217	6	223
9310	Ayudantes de cocina	57	155	212
9602	Peones de la construcción de edificios	178	13	191
7121	Albañiles	186	3	189
5220	Vendedores en tiendas y almacenes	64	108	172
9512	Peones agrícolas en huertas, invernaderos, viveros y jardines	143	28	171
9530	Peones agropecuarios	110	31	141
6110	Trabajadores cualificados en actividades agrícolas (excepto en huertas, invernaderos, viveros y jardines)	103	8	111
9520	Peones ganaderos	103	7	110
9229	Otro personal de limpieza	44	53	97
8159	Operadores de máquinas para fabricar productos textiles no clasificados bajo otros epígrafes	39	56	95
9432	Mozos de equipaje y afines	84	10	94
5110	Cocineros asalariados	33	53	86
5611	Auxiliares de enfermería hospitalaria	5	74	79
7709	Catadores y clasificadores de alimentos y bebidas	4	70	74
5629	Trabajadores de los cuidados a las personas en servicios de salud no clasificados bajo otros epígrafes	2	67	69
7510	Electricistas de la construcción y afines	58	0	58
9490	Otras ocupaciones elementales	43	14	57
5710	Trabajadores de los cuidados personales a domicilio	1	50	51
8321	Operadores de maquinaria agrícola móvil	47	1	48
7312	Soldadores y oxicortadores	46	0	46
8412	Conductores asalariados de automóviles, taxis y furgonetas	43	2	45
7701	Matarifes y trabajadores de las industrias cárnicas	37	7	44
2932	Compositores, músicos y cantantes	34	5	39
2322	Profesores de enseñanza no reglada de idiomas	22	16	38
9820	Reponedores	24	13	37
8333	Operadores de carretillas elevadoras	33	2	35
6120	Trabajadores cualificados en huertas, invernaderos, viveros y jardines	33	1	34
7199	Otros trabajadores de las obras estructurales de construcción no clasificados bajo otros epígrafes	34	0	34
7899	Oficiales, operarios y artesanos de otros oficios no clasificados bajo otros epígrafes	29	2	31

3.5. Contratos realizados a trabajadores extranjeros por actividad económica

Actividad Económica		Hombres	Mujeres	Total
01	Agricultura, ganadería, caza y servicios relacionados con las mismas	1.314	184	1.498
02	Silvicultura y explotación forestal	27	0	27
05	Extracción de antracita, hulla y lignito	1	0	1
08	Otras industrias extractivas	2	0	2
10	Industria de la alimentación	151	75	226
11	Fabricación de bebidas	13	1	14
13	Industria textil	43	63	106
14	Confección de prendas de vestir	1	3	4
15	Industria del cuero y del calzado	23	7	30
16	Industria de la madera y del corcho, excepto muebles; cestería y espartería	18	0	18
17	Industria del papel	10	1	11
18	Artes gráficas y reproducción de soportes grabados	3	4	7
20	Industria química	16	47	63
21	Fabricación de productos farmacéuticos	1	7	8
22	Fabricación de productos de caucho y plásticos	78	35	113
23	Fabricación de otros productos minerales no metálicos	11	0	11
24	Metalurgia; fabricación de productos de hierro, acero y ferroaleaciones	35	0	35
25	Fabricación de productos metálicos, excepto maquinaria y equipo	121	11	132
26	Fabricación de productos informáticos, electrónicos y ópticos	5	19	24
27	Fabricación de material y equipo eléctrico	30	13	43
28	Fabricación de maquinaria y equipo n.c.o.p.	33	4	37
29	Fabricación de vehículos de motor, remolques y semirremolques	170	34	204
30	Fabricación de otro material de transporte	0	1	1
31	Fabricación de muebles	15	0	15
32	Otras industrias manufactureras	7	3	10
33	Reparación e instalación de maquinaria y equipo	11	3	14
35	Suministro de energía eléctrica, gas, vapor y aire acondicionado	0	1	1
36	Captación, depuración y distribución de agua	9	1	10
38	Recogida, tratamiento y eliminación de residuos; valorización	15	2	17
41	Construcción de edificios	312	4	316
42	Ingeniería civil	17	1	18
43	Actividades de construcción especializada	269	5	274
45	Venta y reparación de vehículos de motor y motocicletas	35	3	38
46	Comercio al por mayor e intermediarios del comercio, excepto de vehículos de motor y motocicletas	198	278	476
47	Comercio al por menor, excepto de vehículos de motor y motocicletas	108	160	268
49	Transporte terrestre y por tubería	305	15	320
52	Almacenamiento y actividades anexas al transporte	346	47	393
53	Actividades postales y de correos	17	2	19
55	Servicios de alojamiento	61	140	201
56	Servicios de comidas y bebidas	360	696	1.056
58	Edición	0	5	5

3.5. Contratos realizados a trabajadores extranjeros por actividad económica

Actividad Económica		Hombres	Mujeres	Total
59	Actividades cinematográficas, de vídeo y de programas de televisión, grabación de sonido y edición musical	19	0	19
61	Telecomunicaciones	2	1	3
62	Programación, consultoría y otras actividades relacionadas con la informática	5	2	7
63	Servicios de información	4	1	5
66	Actividades auxiliares a los servicios financieros y a los seguros	2	0	2
68	Actividades inmobiliarias	1	3	4
69	Actividades jurídicas y de contabilidad	0	5	5
70	Actividades de las sedes centrales; actividades de consultoría de gestión empresarial	1	2	3
71	Servicios técnicos de arquitectura e ingeniería; ensayos y análisis técnicos	15	4	19
72	Investigación y desarrollo	3	4	7
73	Publicidad y estudios de mercado	7	12	19
74	Otras actividades profesionales, científicas y técnicas	10	17	27
75	Actividades veterinarias	0	4	4
77	Actividades de alquiler	2	2	4
78	Actividades relacionadas con el empleo	62	39	101
79	Actividades de agencias de viajes, operadores turísticos, servicios de reservas y actividades relacionadas con los mismos	0	1	1
80	Actividades de seguridad e investigación	2	5	7
81	Servicios a edificios y actividades de jardinería	221	258	479
82	Actividades administrativas de oficina y otras actividades auxiliares a las empresas	73	45	118
84	Administración Pública y defensa; Seguridad Social obligatoria	8	24	32
85	Educación	43	56	99
86	Actividades sanitarias	4	28	32
87	Asistencia en establecimientos residenciales	16	193	209
88	Actividades de servicios sociales sin alojamiento	8	42	50
90	Actividades de creación, artísticas y espectáculos	55	11	66
92	Actividades de juegos de azar y apuestas	2	8	10
93	Actividades deportivas, recreativas y de entretenimiento	47	38	85
94	Actividades asociativas	1	12	13
95	Reparación de ordenadores, efectos personales y artículos de uso doméstico	8	5	13
96	Otros servicios personales	62	208	270
97	Actividades de los hogares como empleadores de personal doméstico	28	286	314
	Total	4.902	3.191	8.093