



**INFORME MENSUAL
DE PARO REGISTRADO Y CONTRATOS
INSTITUTO ARAGONÉS DE EMPLEO**



**ARAGÓN
AGOSTO
2017**

ÍNDICE

1. Paro registrado

| | | |
|-------|--|----|
| 1.1. | Evolución del paro registrado según ámbito territorial | 4 |
| 1.2. | Evolución mensual del paro registrado | 4 |
| 1.3. | Paro registrado por género | 4 |
| 1.4. | Evolución mensual por género | 5 |
| 1.5. | Evolución mensual por grupo de edad | 5 |
| 1.6. | Paro registrado por grupo de edad, provincia y género | 6 |
| 1.7. | Paro registrado por género y grupo de edad | 6 |
| 1.8. | Porcentaje que supone cada segmento de edad respecto al total de cada género | 7 |
| 1.9. | Paro registrado por nivel académico, provincia y género | 7 |
| 1.10. | Porcentaje que representa cada nivel académico respecto al total de cada género | 8 |
| 1.11. | Paro registrado por nivel académico y grupo de edad. Hombres | 8 |
| 1.12. | Paro registrado por nivel académico y grupo de edad. Mujeres | 9 |
| 1.13. | Trabajadores parados de larga duración por grupo de edad | 9 |
| 1.14. | Duración media de la demanda en desempleo según grupo de edad y género | 9 |
| 1.15. | Duración media de la demanda en desempleo según nivel académico y género | 10 |
| 1.16. | Ámbito de búsqueda de empleo en el que el demandante está dispuesto a trabajar | 10 |
| 1.17. | Parados con Formación Profesional por Área de Conocimiento | 11 |
| 1.18. | Parados con titulaciones universitarias por Área de Conocimiento | 13 |
| 1.19. | Actividad económica de la última empresa en la que los trabajadores han prestado sus servicios | 15 |
| 1.20. | Trabajadores sin empleo anterior según género y grupo de edad | 17 |
| 1.21. | Trabajadores con una discapacidad igual o superior al 33% | 17 |
| 1.22. | Trabajadores extranjeros según género y grupo de edad | 17 |
| 1.23. | Porcentaje de trabajadores extranjeros en los trabajadores parados | 18 |

2. Contratación

| | | |
|-------|---|----|
| 2.1. | Total contratos según ámbito territorial | 19 |
| 2.2. | Evolución mensual de la contratación | 19 |
| 2.3. | Contratos por modalidad y provincia | 20 |
| 2.4. | Contratos por modalidad. Evolución mensual | 20 |
| 2.5. | Evolución mensual de los contratos por género | 22 |
| 2.6. | Evolución mensual de los contratos por tramo de edad | 22 |
| 2.7. | Contratos por grupo de edad | 23 |
| 2.8. | Contratos por género y grupo de edad | 23 |
| 2.9. | Contratos por género y provincia | 24 |
| 2.10. | Contratos indefinidos totales por género y grupo de edad | 24 |
| 2.11. | Contratos por nivel académico, género, contratos indefinidos y duración media en días | 24 |
| 2.12. | Contratos iniciales por sector de actividad económica | 25 |
| 2.13. | Contratos totales por actividad económica y género | 26 |
| 2.14. | Contratos realizados por las empresas de trabajo temporal según provincia | 28 |
| 2.15. | Contratos realizados por tipo de jornada, tipo de contrato, grupo de edad y género | 28 |
| 2.16. | Ocupaciones más contratadas (con 100 y más contratos) por género | 28 |
| 2.17. | Ocupaciones más contratadas con contrato indefinido por grupo ocupacional | 31 |

3. Contratación de trabajadores extranjeros

| | | |
|------|--|----|
| 3.1. | Contratos realizados a trabajadores extranjeros por nacionalidad y provincia | 33 |
| 3.2. | Contratos realizados a trabajadores extranjeros por nacionalidad y género | 33 |
| 3.3. | Contratos realizados a trabajadores extranjeros por género y grupo de edad | 34 |
| 3.4. | Ocupaciones más contratadas (con 30 y más trabajadores extranjeros) por género | 35 |
| 3.5. | Contratos realizados a trabajadores extranjeros por actividad económica | 36 |

1. Paro Registrado

1.1. Evolución del paro registrado según ámbito territorial

| | Agosto 2017 | Variación mes anterior | | Variación año anterior | |
|---------------|------------------|------------------------|--------------|------------------------|----------------|
| | | Total | % | Total | % |
| Huesca | 8.681 | 364 | 4,38% | -1.219 | -12,31% |
| Teruel | 5.695 | 108 | 1,93% | -1.153 | -16,84% |
| Zaragoza | 53.635 | 328 | 0,62% | -7.457 | -12,21% |
| Aragón | 68.011 | 800 | 1,19% | -9.829 | -12,63% |
| España | 3.382.324 | 46.400 | 1,39% | -315.172 | -8,52% |

1.2. EVOLUCIÓN MENSUAL DEL PARO REGISTRADO

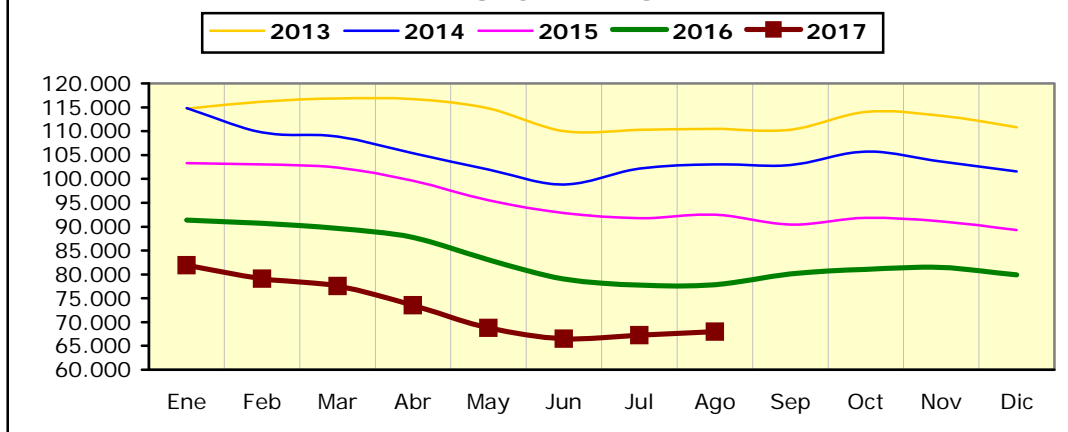

1.3. PARO REGISTRADO POR GÉNERO (%)

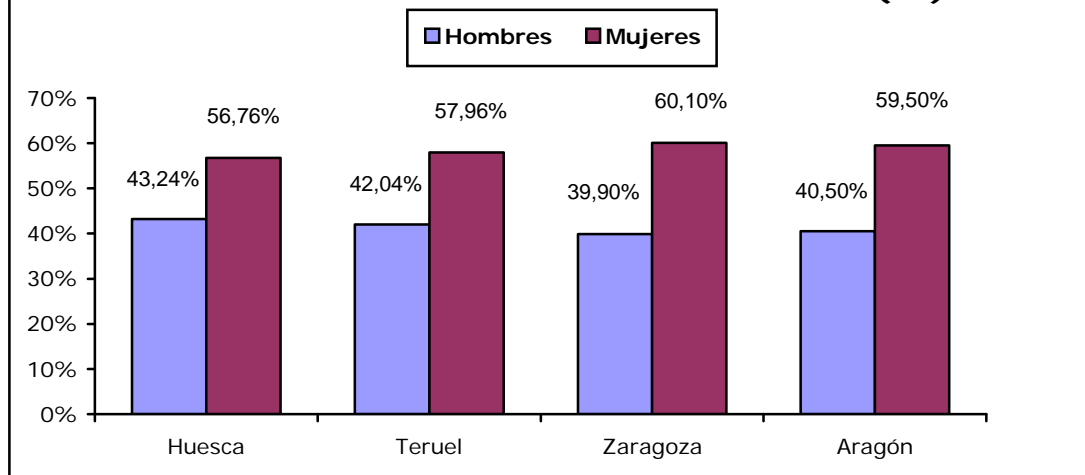

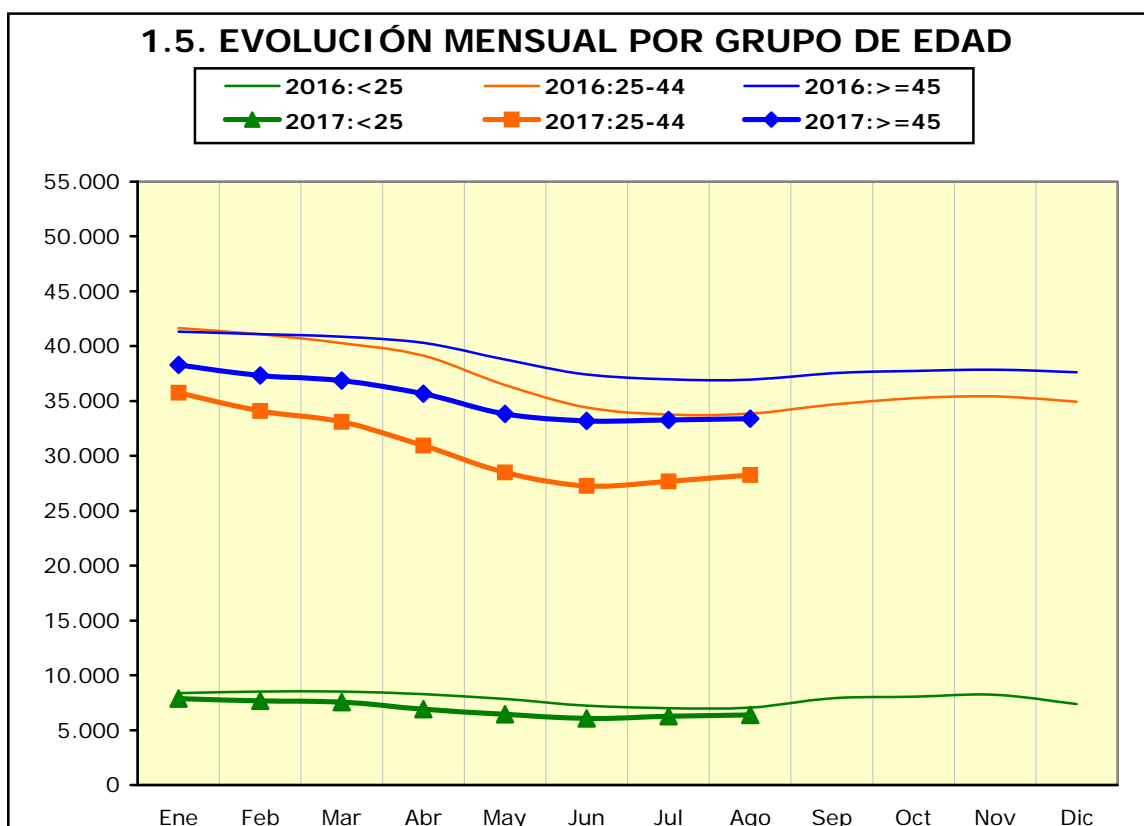
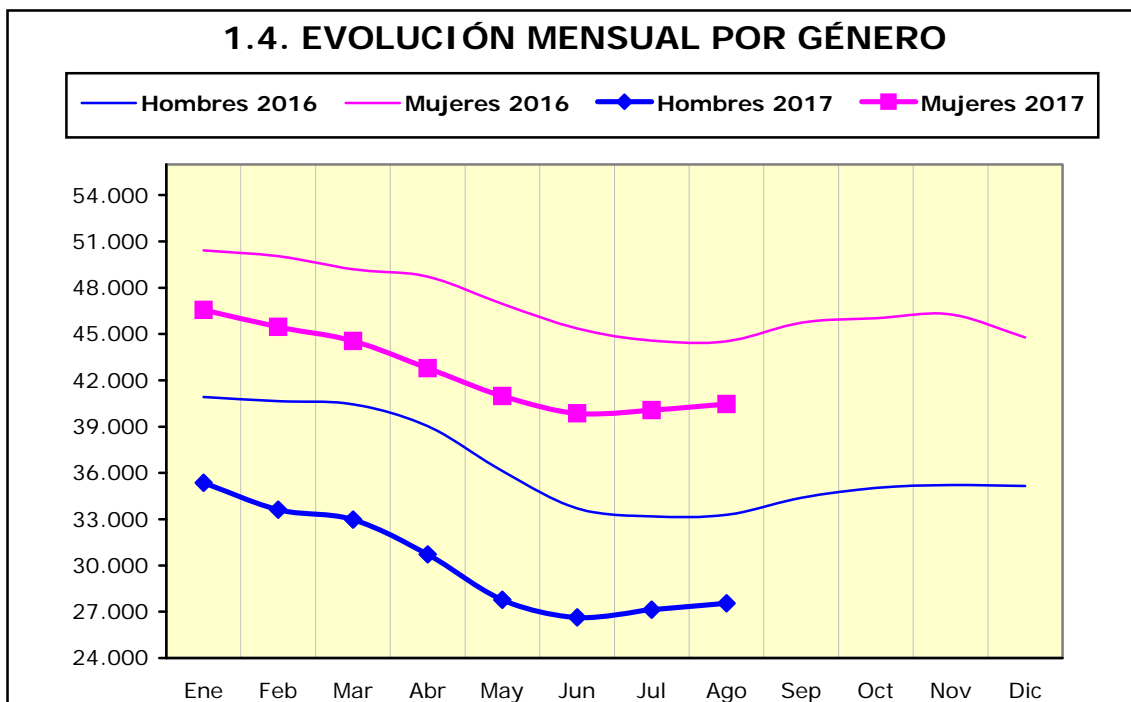

1.6. Paro registrado por grupo de edad, provincia y género

| | Huesca | | Teruel | | Zaragoza | | Aragón | |
|--------------|--------------|--------------|--------------|--------------|---------------|---------------|---------------|---------------|
| Edad | H | M | H | M | H | M | H | M |
| <20 | 164 | 103 | 88 | 74 | 845 | 663 | 1.097 | 840 |
| 20-24 | 320 | 303 | 209 | 209 | 1.660 | 1.740 | 2.189 | 2.252 |
| 25-29 | 349 | 519 | 201 | 353 | 1.786 | 2.631 | 2.336 | 3.503 |
| 30-34 | 322 | 564 | 207 | 380 | 1.769 | 3.175 | 2.298 | 4.119 |
| 35-39 | 385 | 684 | 241 | 423 | 2.108 | 3.890 | 2.734 | 4.997 |
| 40-44 | 424 | 644 | 256 | 386 | 2.453 | 4.100 | 3.133 | 5.130 |
| 45-49 | 415 | 590 | 260 | 403 | 2.687 | 4.117 | 3.362 | 5.110 |
| 50-54 | 468 | 487 | 324 | 377 | 2.788 | 3.935 | 3.580 | 4.799 |
| 55-59 | 523 | 581 | 369 | 406 | 3.152 | 4.418 | 4.044 | 5.405 |
| >=60 | 384 | 452 | 239 | 290 | 2.150 | 3.568 | 2.773 | 4.310 |
| Total | 3.754 | 4.927 | 2.394 | 3.301 | 21.398 | 32.237 | 27.546 | 40.465 |

1.7. PARO REGISTRADO POR GÉNERO Y GRUPO DE EDAD

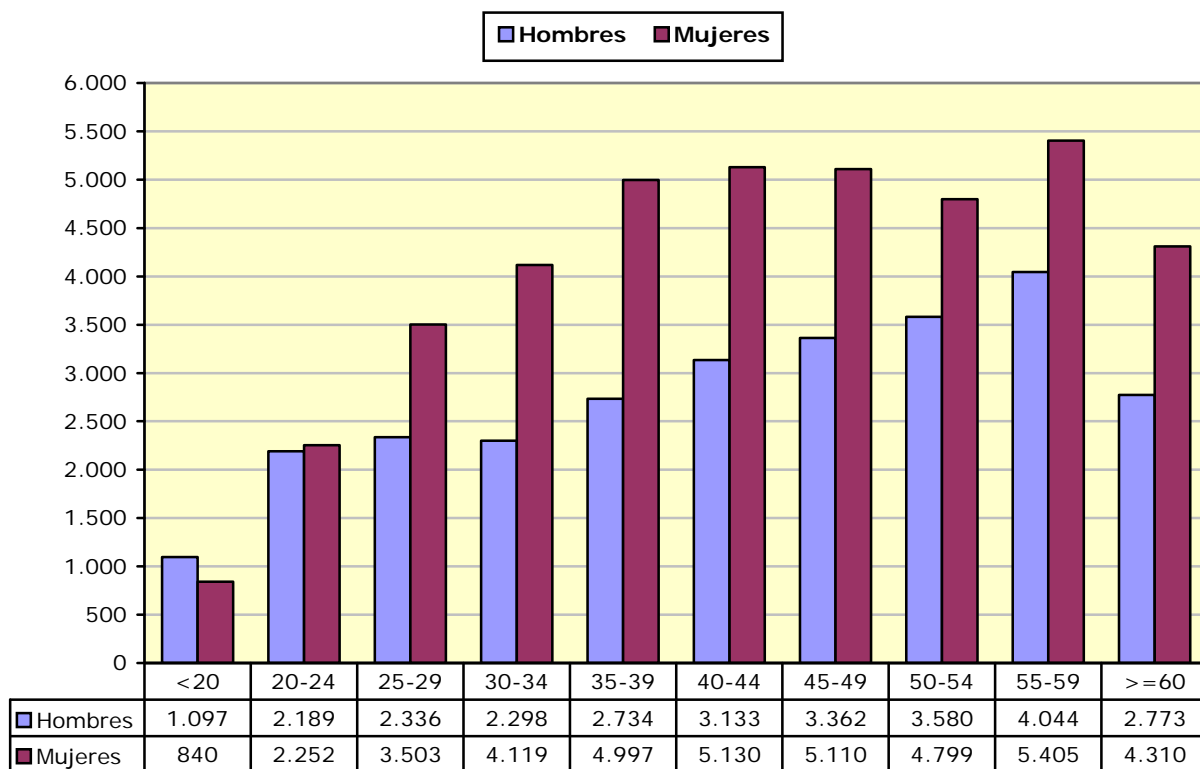

1.8. PORCENTAJE QUE SUPONE CADA SEGMENTO DE EDAD RESPECTO AL TOTAL DE CADA GÉNERO

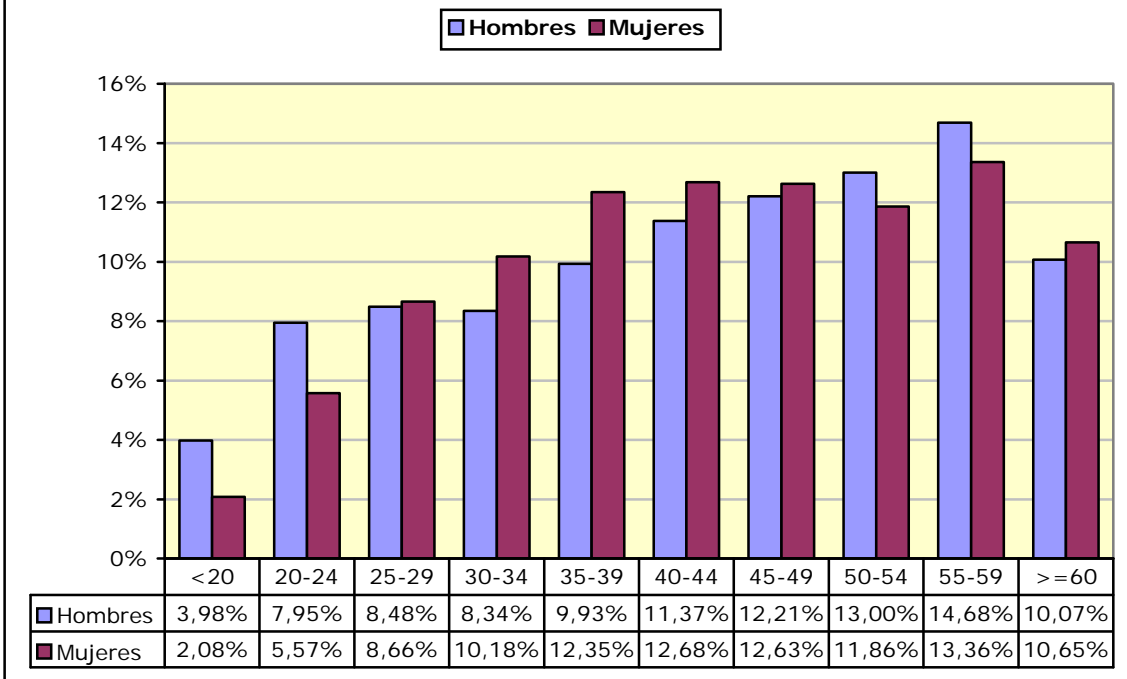

1.9. Paro registrado por nivel académico, provincia y género

| Nivel Académico | Huesca | | Teruel | | Zaragoza | | Aragón | |
|--|--------------|--------------|--------------|--------------|---------------|---------------|---------------|---------------|
| | H | M | H | M | H | M | H | M |
| Educación Primaria o inferior | 970 | 1.125 | 795 | 921 | 3.849 | 5.132 | 5.614 | 7.178 |
| Primera Etapa de Educ. Secundaria | 1.813 | 1.918 | 1.029 | 1.290 | 11.464 | 15.460 | 14.306 | 18.668 |
| Segunda Etapa de Educ. Secundaria: | | | | | | | | |
| - Bachillerato | 297 | 401 | 133 | 184 | 1.879 | 2.742 | 2.309 | 3.327 |
| - Enseñanza media de formación profesional | 212 | 386 | 150 | 287 | 1.405 | 2.518 | 1.767 | 3.191 |
| Enseñanza Superior: | | | | | | | | |
| - De formación profesional | 158 | 353 | 93 | 186 | 1.074 | 2.045 | 1.325 | 2.584 |
| - Universitaria | 304 | 744 | 194 | 433 | 1.727 | 4.340 | 2.225 | 5.517 |
| Total | 3.754 | 4.927 | 2.394 | 3.301 | 21.398 | 32.237 | 27.546 | 40.465 |

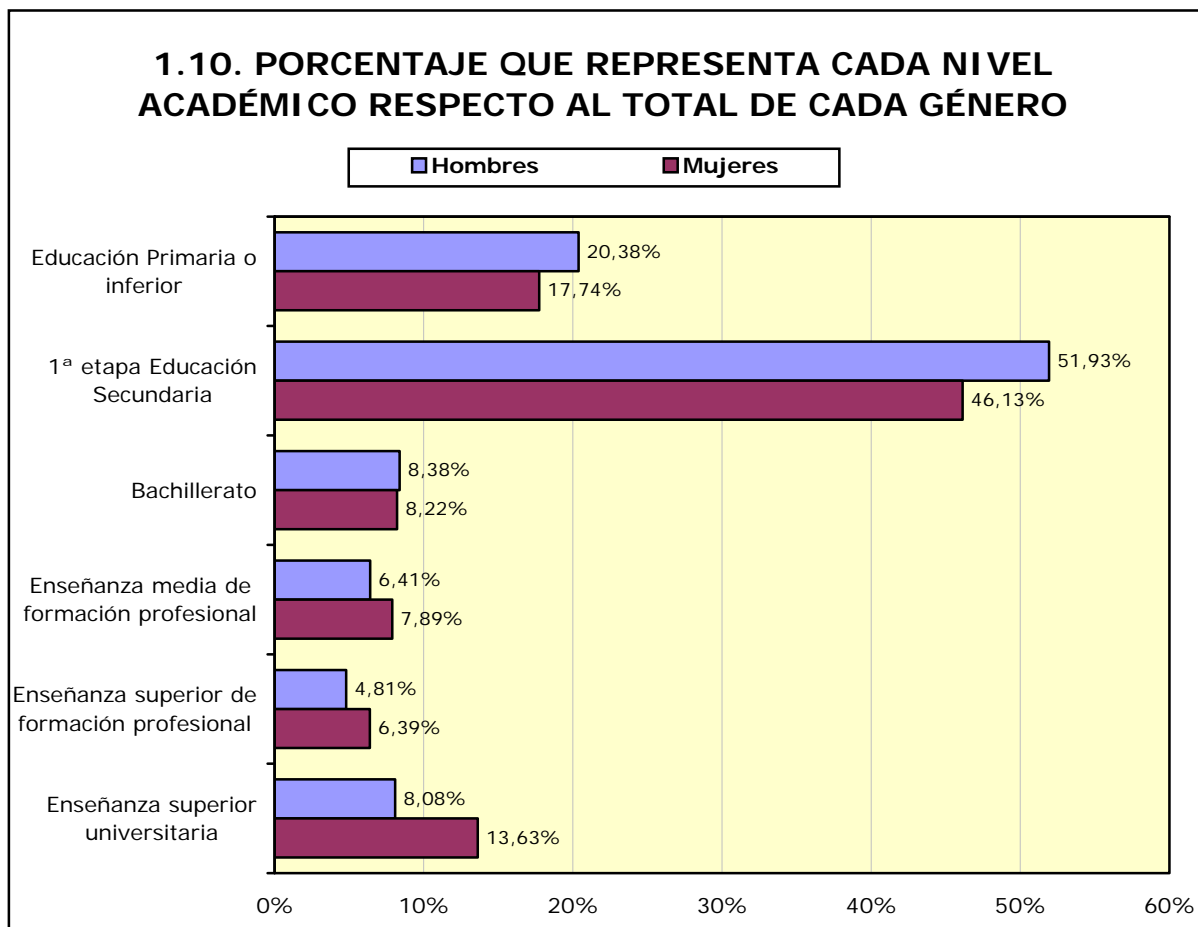

1.11. Paro registrado por nivel académico y grupo de edad. Hombres

| Nivel Académico | < 25 años | | 25 – 44 años | | ≥45 años | |
|--|--------------|-------------|---------------|-------------|---------------|-------------|
| | T | % | T | % | T | % |
| Educación Primaria o inferior | 449 | 13,66% | 2.048 | 19,50% | 3.117 | 22,65% |
| Primera Etapa de Educ. Secundaria | 1.947 | 59,25% | 5.009 | 47,70% | 7.350 | 53,42% |
| Segunda Etapa de Educ. Secundaria: | | | | | | |
| - Bachillerato | 254 | 7,73% | 702 | 6,69% | 1.353 | 9,83% |
| - Enseñanza media de formación profesional | 358 | 10,89% | 814 | 7,75% | 595 | 4,32% |
| Enseñanza Superior: | | | | | | |
| - De formación profesional | 167 | 5,08% | 707 | 6,73% | 451 | 3,28% |
| - Universitaria | 111 | 3,38% | 1.221 | 11,63% | 893 | 6,49% |
| Total | 3.286 | 100% | 10.501 | 100% | 13.759 | 100% |

| 1.12. Paro registrado por nivel académico y grupo de edad. Mujeres | | | | | | |
|--|--------------|-------------|---------------|-------------|---------------|-------------|
| Nivel Académico | < 25 años | | 25 – 44 años | | ≥ 45 años | |
| | T | % | T | % | T | % |
| Educación Primaria o inferior | 424 | 13,71% | 3.358 | 18,92% | 3.396 | 17,31% |
| Primera Etapa de Educ. Secundaria | 1.695 | 54,82% | 6.651 | 37,47% | 10.322 | 52,60% |
| Segunda Etapa de Educ. Secundaria: | | | | | | |
| - Bachillerato | 271 | 8,76% | 1.260 | 7,10% | 1.796 | 9,15% |
| - Enseñanza media de formación profesional | 270 | 8,73% | 1.469 | 8,28% | 1.452 | 7,40% |
| Enseñanza Superior: | | | | | | |
| - De formación profesional | 148 | 4,79% | 1.593 | 8,98% | 843 | 4,30% |
| - Universitaria | 284 | 9,18% | 3.418 | 19,26% | 1.815 | 9,25% |
| Total | 3.092 | 100% | 17.749 | 100% | 19.624 | 100% |

1.13. Trabajadores parados de larga duración* por grupo de edad

| Edad | N | % variación mes anterior |
|--------------|---------------|--------------------------|
| <25 años | 723 | -1,09% |
| 25-44 años | 7.738 | -1,80% |
| >=45 años | 18.188 | -0,75% |
| Total | 26.649 | -1,07% |

*Más de 12 meses como desempleado.

1.14. Duración media de la demanda en desempleo según grupo de edad y género (días)

| Edad | Hombres | Mujeres | Total |
|--------------|------------|------------|------------|
| <20 | 112 | 132 | 121 |
| 20-24 | 149 | 206 | 178 |
| 25-29 | 218 | 265 | 246 |
| 30-34 | 292 | 391 | 355 |
| 35-39 | 331 | 450 | 408 |
| 40-44 | 397 | 535 | 483 |
| 45-49 | 544 | 652 | 610 |
| 50-54 | 716 | 783 | 755 |
| 55-59 | 998 | 1.101 | 1.057 |
| >=60 | 1.136 | 1.464 | 1.336 |
| Total | 558 | 679 | 630 |

1.15. Duración media de la demanda en desempleo según nivel académico y género (días)

| Nivel Académico | Hombres | Mujeres | Total |
|--|------------|------------|------------|
| Educación Primaria o inferior | 528 | 678 | 612 |
| Primera Etapa de Educ. Secundaria | 605 | 786 | 707 |
| Segunda Etapa de Educ. Secundaria: | | | |
| - Bachillerato | 650 | 668 | 661 |
| - Enseñanza media de formación profesional | 399 | 615 | 538 |
| Enseñanza Superior: | | | |
| - De formación profesional | 422 | 491 | 467 |
| - Universitaria | 439 | 449 | 446 |
| Total | 558 | 679 | 630 |

1.16. Ámbito de búsqueda de empleo en el que el demandante está dispuesto a trabajar

| | T | % |
|-----------------------------------|---------------|-------------|
| Municipio, comarca o restringido* | 48.170 | 70,83% |
| Provincia | 13.666 | 20,09% |
| Aragón | 3.663 | 5,39% |
| España | 1.605 | 2,36% |
| Extranjero | 907 | 1,33% |
| Total | 68.011 | 100% |

*El ámbito restringido se refiere a un territorio muy concreto y definido, formado por varios municipios que no es preciso que sean colindantes y/o varias provincias.

1.17.1. Parados con Formación Profesional de Grado Medio por Área de Conocimiento⁽¹⁾.

| Área de Conocimiento | | Hombres | Mujeres | Total | <i>Duración media en desempleo (días)</i> |
|----------------------|--|---------|---------|-------|---|
| 345 | Administración y gestión de empresas | 278 | 1.869 | 2.147 | 642 |
| 723 | Enfermería y atención a enfermos | 54 | 663 | 717 | 485 |
| 815 | Peluquería y servicios de belleza | 14 | 349 | 363 | 551 |
| 520 | Mecánica, electrónica y otra formación técnica | 274 | 8 | 282 | 465 |
| 525 | Vehículos de motor, barcos y aeronaves | 209 | 5 | 214 | 279 |
| 761 | Cuidado de niños y servicios para jóvenes | 2 | 211 | 213 | 599 |
| 523 | Electrónica y automática | 185 | 7 | 192 | 441 |
| 811 | Hostelería | 58 | 134 | 192 | 512 |
| 521 | Maquinaria y metalurgia | 178 | 3 | 181 | 414 |
| 213 | Técnicas audiovisuales y medios de comunicación | 56 | 64 | 120 | 363 |
| 341 | Ventas al por mayor y al por menor | 21 | 86 | 107 | 539 |
| 481 | Ciencias de la computación | 84 | 13 | 97 | 163 |
| 727 | Farmacia | 10 | 85 | 95 | 365 |
| 522 | Electricidad y energía | 92 | 2 | 94 | 397 |
| 621 | Producción agrícola y explotación ganadera | 42 | 49 | 91 | 449 |
| 582 | Construcción e ingeniería civil | 62 | 22 | 84 | 524 |
| 524 | Procesos químicos | 23 | 47 | 70 | 694 |
| 212 | Música y artes del espectáculo | 24 | 40 | 64 | 283 |
| 623 | Silvicultura | 40 | 19 | 59 | 266 |
| 813 | Deportes | 36 | 13 | 49 | 210 |
| 542 | Industria textil, confección, del calzado y piel | 0 | 46 | 46 | 520 |
| 543 | Industrias de otros materiales (madera, papel, plástico, vidrio, piedra, arcilla, materiales artificiales, etc.) | 28 | 9 | 37 | 402 |
| 814 | Servicios domésticos | 1 | 32 | 33 | 681 |
| 541 | Industria de la alimentación | 6 | 22 | 28 | 480 |
| 622 | Horticultura | 12 | 9 | 21 | 201 |
| 215 | Artesanía | 2 | 8 | 10 | 265 |
| 624 | Pesca | 0 | 1 | 1 | 2.220 |
| 861 | Protección de la propiedad y de las personas | 1 | 0 | 1 | 31 |

¹ A partir de julio 2015 y debido al elevado número actual de titulaciones académicas, la información sobre el número de parados por titulación se agrupa por Área de Conocimiento. Una persona tiene la posibilidad de anotar en su demanda hasta 4 titulaciones que pueden ser incluso de la misma Área de Conocimiento.

1.17.2. Parados con Formación Profesional de Grado Superior por Área de Conocimiento⁽²⁾.

| | Área de Conocimiento | Hombres | Mujeres | Total | Duración media en desempleo (días) |
|-----|--|---------|---------|-------|------------------------------------|
| 345 | Administración y gestión de empresas | 185 | 1.107 | 1.292 | 570 |
| 481 | Ciencias de la computación | 157 | 228 | 385 | 528 |
| 143 | Formación de docentes de enseñanza infantil | 12 | 360 | 372 | 208 |
| 213 | Técnicas audiovisuales y medios de comunicación | 111 | 166 | 277 | 402 |
| 523 | Electrónica y automática | 240 | 21 | 261 | 514 |
| 725 | Tecnología de diagnóstico y tratamiento médico | 20 | 149 | 169 | 397 |
| 521 | Maquinaria y metalurgia | 118 | 29 | 147 | 558 |
| 522 | Electricidad y energía | 111 | 5 | 116 | 579 |
| 582 | Construcción e ingeniería civil | 43 | 64 | 107 | 630 |
| 342 | Marketing y publicidad | 30 | 76 | 106 | 316 |
| 811 | Hostelería | 29 | 76 | 105 | 268 |
| 724 | Estudios dentales | 19 | 84 | 103 | 322 |
| 346 | Secretariado y trabajo administrativo | 7 | 90 | 97 | 649 |
| 524 | Procesos químicos | 31 | 63 | 94 | 323 |
| 214 | Diseño | 13 | 74 | 87 | 658 |
| 762 | Trabajo social y orientación | 4 | 80 | 84 | 291 |
| 525 | Vehículos de motor, barcos y aeronaves | 77 | 2 | 79 | 354 |
| 813 | Deportes | 40 | 28 | 68 | 151 |
| 812 | Viajes, turismo y ocio | 11 | 56 | 67 | 494 |
| 815 | Peluquería y servicios de belleza | 3 | 61 | 64 | 359 |
| 341 | Ventas al por mayor y al por menor | 12 | 43 | 55 | 395 |
| 726 | Terapia y rehabilitación | 4 | 46 | 50 | 466 |
| 322 | Biblioteconomía, documentación y archivos | 8 | 38 | 46 | 262 |
| 852 | Entornos naturales y vida salvaje | 26 | 16 | 42 | 229 |
| 720 | Salud | 8 | 27 | 35 | 248 |
| 542 | Industria textil, confección, del calzado y piel | 2 | 29 | 31 | 536 |
| 520 | Mecánica, electrónica y otra formación técnica | 29 | 1 | 30 | 435 |
| 581 | Arquitectura y urbanismo | 13 | 13 | 26 | 688 |
| 211 | Bellas Artes | 6 | 17 | 23 | 668 |
| 223 | Lenguas y dialectos españoles | 2 | 21 | 23 | 167 |
| 862 | Salud y seguridad en el trabajo | 9 | 12 | 21 | 425 |
| 621 | Producción agrícola y explotación ganadera | 10 | 8 | 18 | 348 |
| 215 | Artesanía | 1 | 16 | 17 | 503 |
| 541 | Industria de la alimentación | 4 | 10 | 14 | 206 |

² A partir de julio 2015 y debido al elevado número actual de titulaciones académicas, la información sobre el número de parados por titulación se agrupa por Área de Conocimiento. Una persona tiene la posibilidad de anotar en su demanda hasta 4 titulaciones que pueden ser incluso de la misma Área de Conocimiento.

1.17.2. Parados con Formación Profesional de Grado Superior por Área de Conocimiento⁽²⁾.

| Área de Conocimiento | | Hombres | Mujeres | Total | Duración media en desempleo (días) |
|----------------------|--|---------|---------|-------|------------------------------------|
| 543 | Industrias de otros materiales (madera, papel, plástico, vidrio, piedra, arcilla, materiales artificiales, etc.) | 6 | 4 | 10 | 425 |
| 721 | Medicina | 1 | 8 | 9 | 174 |
| 312 | Sociología, antropología y geografía social y cultural | 0 | 2 | 2 | 103 |
| 624 | Pesca | 1 | 0 | 1 | 23 |
| 863 | Enseñanza militar | 1 | 0 | 1 | 401 |

1.18. Parados con titulaciones universitarias por Área de Conocimiento⁽³⁾.

| Área de Conocimiento | | Hombres | Mujeres | Total | Duración media en desempleo (días) |
|----------------------|--|---------|---------|-------|------------------------------------|
| 345 | Administración y gestión de empresas | 235 | 635 | 870 | 496 |
| 144 | Formación de docentes de enseñanza primaria | 107 | 517 | 624 | 383 |
| 143 | Formación de docentes de enseñanza infantil | 38 | 542 | 580 | 362 |
| 380 | Derecho | 171 | 393 | 564 | 609 |
| 340 | Enseñanza comercial y administración | 124 | 278 | 402 | 560 |
| 762 | Trabajo social y orientación | 32 | 328 | 360 | 360 |
| 225 | Historia y arqueología | 127 | 166 | 293 | 609 |
| 211 | Bellas Artes | 58 | 228 | 286 | 461 |
| 140 | Formación de personal docente y ciencias de la educación | 83 | 195 | 278 | 170 |
| 311 | Psicología | 38 | 236 | 274 | 311 |
| 812 | Viajes, turismo y ocio | 35 | 193 | 228 | 609 |
| 222 | Lenguas extranjeras | 30 | 186 | 216 | 414 |
| 581 | Arquitectura y urbanismo | 104 | 111 | 215 | 394 |
| 146 | Formación de docentes de formación profesional | 64 | 137 | 201 | 143 |
| 314 | Economía | 68 | 131 | 199 | 639 |
| 442 | Química | 34 | 132 | 166 | 468 |
| 421 | Biología y bioquímica | 52 | 108 | 160 | 401 |
| 524 | Procesos químicos | 44 | 90 | 134 | 553 |
| 223 | Lenguas y dialectos españoles | 22 | 110 | 132 | 494 |
| 641 | Veterinaria | 42 | 86 | 128 | 458 |
| 726 | Terapia y rehabilitación | 27 | 99 | 126 | 210 |
| 312 | Sociología, antropología y geografía social y cultural | 38 | 84 | 122 | 485 |

³ A partir de julio 2015 y debido al elevado número actual de titulaciones académicas, la información sobre el número de parados por titulación se agrupa por Área de Conocimiento. Una persona tiene la posibilidad de anotar en su demanda hasta 4 titulaciones que pueden ser incluso de la misma Área de Conocimiento.

1.18. Parados con titulaciones universitarias por Área de Conocimiento⁽³⁾.

| Área de Conocimiento | | Hombres | Mujeres | Total | Duración media en desempleo (días) |
|----------------------|--|---------|---------|-------|------------------------------------|
| 521 | Maquinaria y metalurgia | 83 | 37 | 120 | 482 |
| 520 | Mecánica, electrónica y otra formación técnica | 72 | 40 | 112 | 382 |
| 723 | Enfermería y atención a enfermos | 8 | 98 | 106 | 389 |
| 523 | Electrónica y automática | 71 | 34 | 105 | 448 |
| 721 | Medicina | 26 | 78 | 104 | 305 |
| 443 | Geología y meteorología | 40 | 61 | 101 | 350 |
| 522 | Electricidad y energía | 65 | 28 | 93 | 455 |
| 142 | Ciencias de la educación | 2 | 87 | 89 | 160 |
| 321 | Periodismo | 27 | 52 | 79 | 306 |
| 541 | Industria de la alimentación | 19 | 58 | 77 | 287 |
| 582 | Construcción e ingeniería civil | 48 | 25 | 73 | 359 |
| 481 | Ciencias de la computación | 40 | 29 | 69 | 375 |
| 212 | Música y artes del espectáculo | 31 | 36 | 67 | 174 |
| 621 | Producción agrícola y explotación ganadera | 31 | 36 | 67 | 190 |
| 226 | Filosofía y ética | 24 | 42 | 66 | 687 |
| 322 | Biblioteconomía, documentación y archivos | 9 | 54 | 63 | 561 |
| 342 | Marketing y publicidad | 20 | 43 | 63 | 326 |
| 213 | Técnicas audiovisuales y medios de comunicación | 14 | 44 | 58 | 262 |
| 813 | Deportes | 36 | 16 | 52 | 85 |
| 441 | Física | 27 | 22 | 49 | 392 |
| 214 | Diseño | 2 | 38 | 40 | 648 |
| 422 | Ciencias del medio ambiente | 11 | 27 | 38 | 248 |
| 313 | Ciencias políticas | 9 | 24 | 33 | 287 |
| 623 | Silvicultura | 15 | 18 | 33 | 198 |
| 727 | Farmacia | 5 | 28 | 33 | 266 |
| 461 | Matemáticas | 9 | 21 | 30 | 715 |
| 462 | Estadística | 8 | 21 | 29 | 614 |
| 622 | Horticultura | 9 | 13 | 22 | 328 |
| 725 | Tecnología de diagnóstico y tratamiento médico | 4 | 18 | 22 | 74 |
| 862 | Salud y seguridad en el trabajo | 12 | 9 | 21 | 304 |
| 220 | Humanidades | 7 | 12 | 19 | 182 |
| 343 | Finanzas, banca y seguros | 9 | 7 | 16 | 450 |
| 344 | Contabilidad y gestión de impuestos | 7 | 7 | 14 | 378 |
| 221 | Religión | 5 | 1 | 6 | 473 |
| 341 | Ventas al por mayor y al por menor | 4 | 1 | 5 | 778 |
| 542 | Industria textil, confección, del calzado y piel | 0 | 5 | 5 | 85 |
| 544 | Minería y extracción | 2 | 3 | 5 | 254 |
| 724 | Estudios dentales | 0 | 5 | 5 | 115 |

1.18. Parados con titulaciones universitarias por Área de Conocimiento⁽³⁾.

| Área de Conocimiento | | Hombres | Mujeres | Total | Duración media en desempleo (días) |
|----------------------|--|---------|---------|-------|------------------------------------|
| 145 | Formación de docentes de enseñanza de temas especiales | 0 | 4 | 4 | 37 |
| 525 | Vehículos de motor, barcos y aeronaves | 3 | 1 | 4 | 109 |
| 851 | Control y tecnología medioambiental | 3 | 1 | 4 | 86 |
| 852 | Entornos naturales y vida salvaje | 2 | 2 | 4 | 311 |
| 100 | Educación | 0 | 2 | 2 | 191 |
| 440 | Ciencias físicas, químicas, geológicas | 0 | 2 | 2 | 247 |
| 840 | Servicios de transporte | 1 | 1 | 2 | 609 |
| 863 | Enseñanza militar | 2 | | 2 | 1.343 |
| 215 | Artesanía | 0 | 1 | 1 | 106 |
| 460 | Matemáticas y estadística | 1 | 0 | 1 | 100 |
| 482 | Informática en el nivel de usuario | 1 | 0 | 1 | 50 |
| 720 | Salud | 1 | 0 | 1 | 23 |
| 850 | Protección del medio ambiente | 0 | 1 | 1 | 8 |
| 853 | Servicios de saneamiento a la comunidad | 1 | 0 | 1 | 1.060 |

1.19. Actividad económica de la última empresa en la que los trabajadores han prestado sus servicios

| Actividad económica | | Hombres | Mujeres | Total |
|---------------------|---|---------|---------|-------|
| 01 | Agricultura, ganadería, caza y servicios relacionados con las mismas | 2.476 | 1.151 | 3.627 |
| 02 | Silvicultura y explotación forestal | 94 | 49 | 143 |
| 03 | Pesca y acuicultura | 16 | 7 | 23 |
| 05 | Extracción de antracita, hulla y lignito | 64 | 5 | 69 |
| 06 | Extracción de crudo de petróleo y gas natural | 1 | 0 | 1 |
| 07 | Extracción de minerales metálicos | 7 | 0 | 7 |
| 08 | Otras industrias extractivas | 33 | 10 | 43 |
| 09 | Actividades de apoyo a las industrias extractivas | 4 | 1 | 5 |
| 10 | Industria de la alimentación | 519 | 769 | 1.288 |
| 11 | Fabricación de bebidas | 47 | 54 | 101 |
| 12 | Industria del tabaco | 1 | 2 | 3 |
| 13 | Industria textil | 58 | 233 | 291 |
| 14 | Confección de prendas de vestir | 39 | 424 | 463 |
| 15 | Industria del cuero y del calzado | 63 | 191 | 254 |
| 16 | Industria de la madera y del corcho, excepto muebles; cestería y espartería | 141 | 42 | 183 |
| 17 | Industria del papel | 37 | 32 | 69 |
| 18 | Artes gráficas y reproducción de soportes grabados | 88 | 104 | 192 |
| 19 | Coquerías y refino de petróleo | 2 | 3 | 5 |
| 20 | Industria química | 115 | 115 | 230 |
| 21 | Fabricación de productos farmacéuticos | 23 | 33 | 56 |
| 22 | Fabricación de productos de caucho y plásticos | 159 | 167 | 326 |
| 23 | Fabricación de otros productos minerales no metálicos | 180 | 57 | 237 |
| 24 | Metalurgia; fabricación de productos de hierro, acero y ferroaleaciones | 158 | 71 | 229 |
| 25 | Fabricación de productos metálicos, excepto maquinaria y equipo | 545 | 206 | 751 |

1.19. Actividad económica de la última empresa en la que los trabajadores han prestado sus servicios

| Actividad económica | | Hombres | Mujeres | Total |
|---------------------|--|---------|---------|-------|
| 26 | Fabricación de productos informáticos, electrónicos y ópticos | 33 | 69 | 102 |
| 27 | Fabricación de material y equipo eléctrico | 184 | 201 | 385 |
| 28 | Fabricación de maquinaria y equipo n.c.o.p. | 217 | 114 | 331 |
| 29 | Fabricación de vehículos de motor, remolques y semirremolques | 368 | 332 | 700 |
| 30 | Fabricación de otro material de transporte | 15 | 5 | 20 |
| 31 | Fabricación de muebles | 215 | 112 | 327 |
| 32 | Otras industrias manufactureras | 108 | 113 | 221 |
| 33 | Reparación e instalación de maquinaria y equipo | 122 | 28 | 150 |
| 35 | Suministro de energía eléctrica, gas, vapor y aire acondicionado | 33 | 5 | 38 |
| 36 | Captación, depuración y distribución de agua | 84 | 18 | 102 |
| 37 | Recogida y tratamiento de aguas residuales | 3 | 4 | 7 |
| 38 | Recogida, tratamiento y eliminación de residuos; valorización | 234 | 118 | 352 |
| 39 | Actividades de descontaminación y otros servicios de gestión de residuos | 4 | 2 | 6 |
| 41 | Construcción de edificios | 1.999 | 291 | 2.290 |
| 42 | Ingeniería civil | 174 | 42 | 216 |
| 43 | Actividades de construcción especializada | 2.129 | 400 | 2.529 |
| 45 | Venta y reparación de vehículos de motor y motocicletas | 351 | 134 | 485 |
| 46 | Comercio al por mayor e intermediarios del comercio, excepto de vehículos de motor y motocicletas | 1.006 | 1.387 | 2.393 |
| 47 | Comercio al por menor, excepto de vehículos de motor y motocicletas | 1.343 | 4.895 | 6.238 |
| 49 | Transporte terrestre y por tubería | 816 | 247 | 1.063 |
| 50 | Transporte marítimo y por vías navegables interiores | 2 | 8 | 10 |
| 51 | Transporte aéreo | 10 | 9 | 19 |
| 52 | Almacenamiento y actividades anexas al transporte | 233 | 140 | 373 |
| 53 | Actividades postales y de correos | 87 | 135 | 222 |
| 55 | Servicios de alojamiento | 258 | 682 | 940 |
| 56 | Servicios de comidas y bebidas | 1.510 | 4.368 | 5.878 |
| 58 | Edición | 40 | 55 | 95 |
| 59 | Actividades cinematográficas, de vídeo y de programas de televisión, grabación de sonido y edición musical | 52 | 80 | 132 |
| 60 | Actividades de programación y emisión de radio y televisión | 16 | 10 | 26 |
| 61 | Telecomunicaciones | 88 | 86 | 174 |
| 62 | Programación, consultoría y otras actividades relacionadas con la informática | 134 | 152 | 286 |
| 63 | Servicios de información | 31 | 44 | 75 |
| 64 | Servicios financieros, excepto seguros y fondos de pensiones | 174 | 108 | 282 |
| 65 | Seguros, reaseguros y fondos de pensiones, excepto Seguridad Social obligatoria | 28 | 33 | 61 |
| 66 | Actividades auxiliares a los servicios financieros y a los seguros | 30 | 112 | 142 |
| 68 | Actividades inmobiliarias | 90 | 186 | 276 |
| 69 | Actividades jurídicas y de contabilidad | 82 | 315 | 397 |
| 70 | Actividades de las sedes centrales; actividades de consultoría de gestión empresarial | 51 | 121 | 172 |
| 71 | Servicios técnicos de arquitectura e ingeniería; ensayos y análisis técnicos | 176 | 187 | 363 |
| 72 | Investigación y desarrollo | 35 | 73 | 108 |
| 73 | Publicidad y estudios de mercado | 162 | 311 | 473 |

1.19. Actividad económica de la última empresa en la que los trabajadores han prestado sus servicios

| Actividad económica | | Hombres | Mujeres | Total |
|---------------------|---|---------------|---------------|---------------|
| 74 | Otras actividades profesionales, científicas y técnicas | 346 | 849 | 1.195 |
| 75 | Actividades veterinarias | 7 | 24 | 31 |
| 77 | Actividades de alquiler | 123 | 95 | 218 |
| 78 | Actividades relacionadas con el empleo | 2.405 | 2.503 | 4.908 |
| 79 | Actividades de agencias de viajes, operadores turísticos, servicios de reservas y actividades relacionadas con los mismos | 28 | 75 | 103 |
| 80 | Actividades de seguridad e investigación | 175 | 81 | 256 |
| 81 | Servicios a edificios y actividades de jardinería | 764 | 2.695 | 3.459 |
| 82 | Actividades administrativas de oficina y otras actividades auxiliares a las empresas | 530 | 817 | 1.347 |
| 84 | Administración Pública y defensa; Seguridad Social obligatoria | 1.082 | 1.518 | 2.600 |
| 85 | Educación | 602 | 1.726 | 2.328 |
| 86 | Actividades sanitarias | 118 | 649 | 767 |
| 87 | Asistencia en establecimientos residenciales | 138 | 1.117 | 1.255 |
| 88 | Actividades de servicios sociales sin alojamiento | 166 | 728 | 894 |
| 90 | Actividades de creación, artísticas y espectáculos | 169 | 136 | 305 |
| 91 | Actividades de bibliotecas, archivos, museos y otras actividades culturales | 21 | 45 | 66 |
| 92 | Actividades de juegos de azar y apuestas | 56 | 137 | 193 |
| 93 | Actividades deportivas, recreativas y de entretenimiento | 310 | 333 | 643 |
| 94 | Actividades asociativas | 194 | 482 | 676 |
| 95 | Reparación de ordenadores, efectos personales y artículos de uso doméstico | 43 | 38 | 81 |
| 96 | Otros servicios personales | 209 | 1.020 | 1.229 |
| 97 | Actividades de los hogares como empleadores de personal doméstico | 199 | 1.482 | 1.681 |
| 98 | Actividades de los hogares como productores de bienes y servicios para uso propio | 1 | 5 | 6 |
| 99 | Actividades de organizaciones y organismos extraterritoriales | 12 | 15 | 27 |
| 00 | Sin empleo anterior | 2.251 | 4.437 | 6.688 |
| | Total | 27.546 | 40.465 | 68.011 |

1.20. Trabajadores sin empleo anterior según género y grupo de edad

| | < 25 años | 25 - 44 años | >= 45 años | Total |
|---------|-----------|--------------|------------|-------|
| Hombres | 1.483 | 433 | 335 | 2.251 |
| Mujeres | 1.380 | 1.660 | 1.397 | 4.437 |
| Total | 2.863 | 2.093 | 1.732 | 6.688 |

1.21. Trabajadores con una discapacidad igual o superior al 33%

| | < 25 años | 25 - 44 años | >= 45 años | Total |
|---------|-----------|--------------|------------|-------|
| Hombres | 106 | 579 | 716 | 1.401 |
| Mujeres | 70 | 444 | 800 | 1.314 |
| Total | 176 | 1.023 | 1.516 | 2.715 |

1.22. Trabajadores extranjeros según género y grupo de edad (Porcentaje respecto al total de trabajadores parados por cada categoría)

| | <25 años | | 25-44 años | | ≥45 años | | Total | |
|----------------|--------------|---------------|--------------|---------------|--------------|---------------|---------------|---------------|
| | T | % | T | % | T | % | T | % |
| Hombres | 503 | 15,31% | 2.512 | 23,92% | 2.581 | 18,76% | 5.596 | 20,32% |
| Mujeres | 527 | 17,04% | 4.552 | 25,65% | 2.239 | 11,41% | 7.318 | 18,08% |
| Total | 1.030 | 16,15% | 7.064 | 25,01% | 4.820 | 14,44% | 12.914 | 18,99% |

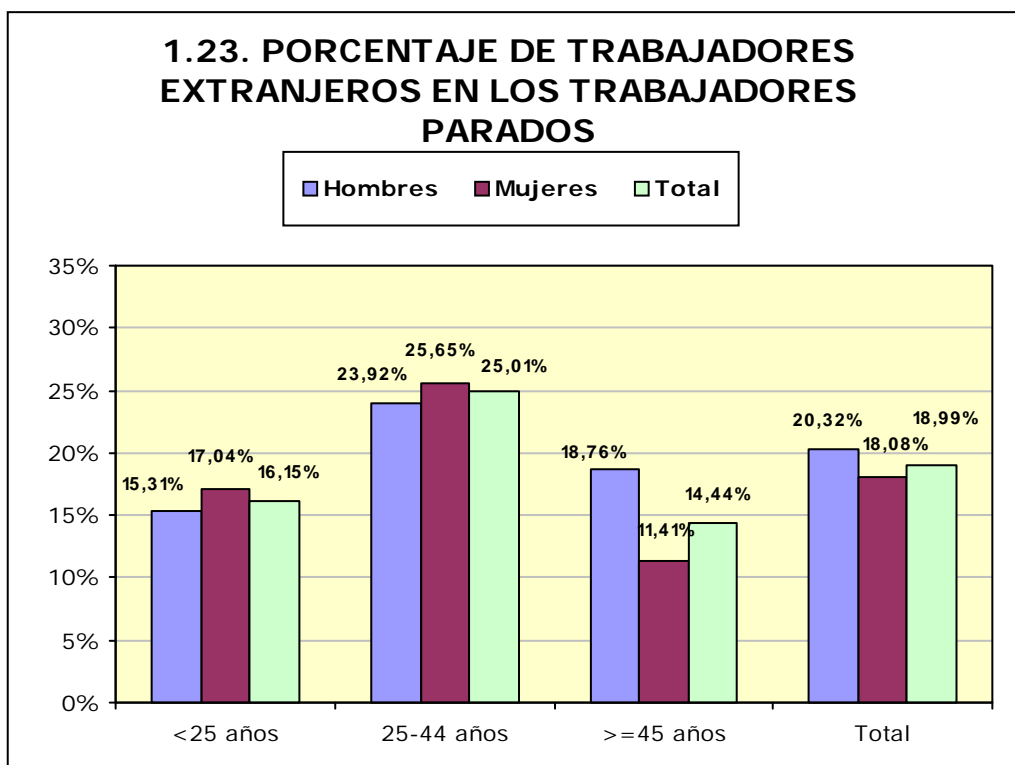

2. Contratación

2.1. Total contratos según ámbito territorial *

| | Huesca | Teruel | Zaragoza | Aragón | España |
|-------------------------|--------------|--------------|---------------|---------------|------------------|
| Mes | 8.725 | 3.924 | 39.261 | 51.910 | 1.536.400 |
| % Δ mes anterior | -25,87% | -23,51% | -5,78% | -11,37% | -20,34% |
| % Δ año anterior | -0,52% | 10,13% | 13,56% | 10,67% | 5,83% |
| Total año | 73.279 | 34.360 | 310.430 | 418.069 | 14.005.497 |

* Incluye los contratos convertidos en indefinidos

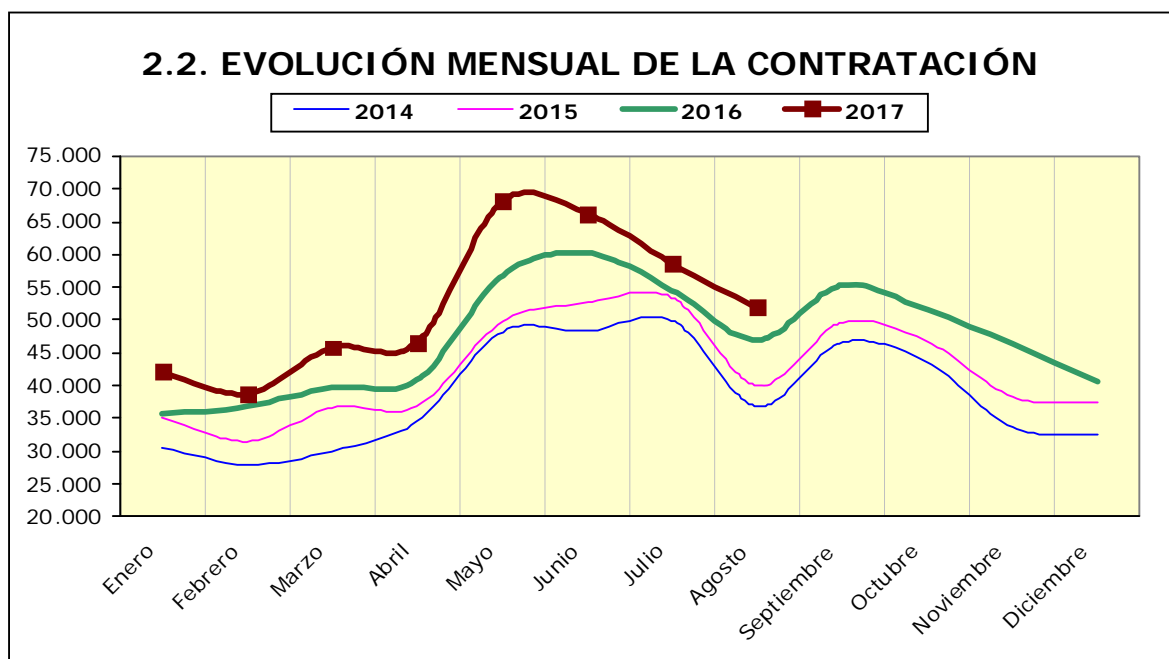

| 2.3. Contratos por modalidad y provincia | | | | |
|--|----------------------|--------------|---------------|---------------|
| Modalidad | Datos MES por ámbito | | | |
| | Huesca | Teruel | Zaragoza | Aragón |
| Indefinido (bonif./no bonificados) | 298 | 182 | 1.539 | 2.019 |
| Indef. Personas con Discapacidad | 3 | 4 | 7 | 14 |
| Conversión en Indefinidos | 199 | 122 | 797 | 1.118 |
| TOTAL INDEFINIDOS | 500 | 308 | 2.343 | 3.151 |
| Obra o servicio | 3.790 | 1.029 | 14.567 | 19.386 |
| Eventual circunstancias de la producción | 3.965 | 2.257 | 18.986 | 25.208 |
| Interinidad | 401 | 297 | 2.976 | 3.674 |
| Temporal discapacitados | 5 | 7 | 43 | 55 |
| Sustitución jubilación anticipada | 0 | 0 | 3 | 3 |
| Jubilación parcial | 12 | 7 | 130 | 149 |
| Relevo | 8 | 4 | 23 | 35 |
| Prácticas | 12 | 10 | 107 | 129 |
| Formación | 5 | 5 | 19 | 29 |
| Otros contratos | 27 | 0 | 64 | 91 |
| TOTAL TEMPORALES | 8.225 | 3.616 | 36.918 | 48.759 |
| TOTAL CONTRATOS | 8.725 | 3.924 | 39.261 | 51.910 |

2.4. Contratos por modalidad. Evolución mensual. Aragón

| Modalidad | MES | | | | | |
|--|--------------|--------------|--------------|--------------|--------------|--------------|
| | 1 | 2 | 3 | 4 | 5 | 6 |
| Indefinido (bonif./no bonificados) | 2.420 | 2.528 | 2.916 | 2.651 | 3.470 | 3.100 |
| Indef. Personas con Discapacidad | 24 | 21 | 29 | 33 | 36 | 45 |
| Conversión en Indefinidos | 1.594 | 1.582 | 2.259 | 1.804 | 1.915 | 2.079 |
| TOTAL INDEFINIDOS | 4.038 | 4.131 | 5.204 | 4.488 | 5.421 | 5.224 |
| Obra o servicio | 12.448 | 12.018 | 14.223 | 15.488 | 28.791 | 25.708 |
| Eventual circunstancias de la producción | 20.669 | 18.282 | 21.488 | 22.615 | 28.733 | 30.016 |
| Interinidad | 4.394 | 3.869 | 4.265 | 3.547 | 4.642 | 4.236 |
| Temporal discapacitados | 59 | 60 | 74 | 60 | 70 | 86 |
| Sustitución jubilación anticipada | 6 | 1 | 2 | 4 | 5 | 5 |
| Jubilación parcial | 149 | 171 | 151 | 125 | 145 | 125 |
| Relevo | 41 | 46 | 36 | 37 | 51 | 45 |

2.4. Contratos por modalidad. Evolución mensual. Aragón

| Modalidad | MES | | | | | |
|-------------------------|---------------|---------------|---------------|---------------|---------------|---------------|
| | 1 | 2 | 3 | 4 | 5 | 6 |
| Prácticas | 169 | 173 | 197 | 157 | 184 | 357 |
| Formación | 46 | 29 | 72 | 43 | 42 | 353 |
| Otros contratos | 46 | 36 | 75 | 29 | 39 | 49 |
| TOTAL TEMPORALES | 38.027 | 34.685 | 40.583 | 42.105 | 62.702 | 60.980 |
| TOTAL CONTRATOS | 42.065 | 38.816 | 45.787 | 46.593 | 68.123 | 66.204 |

2.4. Contratos por modalidad. Evolución mensual. Aragón (continuación)

| Modalidad | MES | | | | | |
|--|---------------|---------------|---|----|----|----|
| | 7 | 8 | 9 | 10 | 11 | 12 |
| Indefinido (bonif./no bonificados) | 2.570 | 2.019 | | | | |
| Indef. Discapacitados | 20 | 14 | | | | |
| Conversión en Indefinidos | 1.547 | 1.118 | | | | |
| TOTAL INDEFINIDOS | 4.137 | 3.151 | | | | |
| Obra o servicio | 20.733 | 19.386 | | | | |
| Eventual circunstancias de la producción | 29.083 | 25.208 | | | | |
| Interinidad | 3.871 | 3.674 | | | | |
| Temporal discapacitados | 78 | 55 | | | | |
| Sustitución jubilación anticipada | 5 | 3 | | | | |
| Jubilación parcial | 151 | 149 | | | | |
| Relevo | 53 | 35 | | | | |
| Prácticas | 319 | 129 | | | | |
| Formación | 47 | 29 | | | | |
| Otros contratos | 94 | 91 | | | | |
| TOTAL TEMPORALES | 54.434 | 48.759 | | | | |
| TOTAL CONTRATOS | 58.571 | 51.910 | | | | |

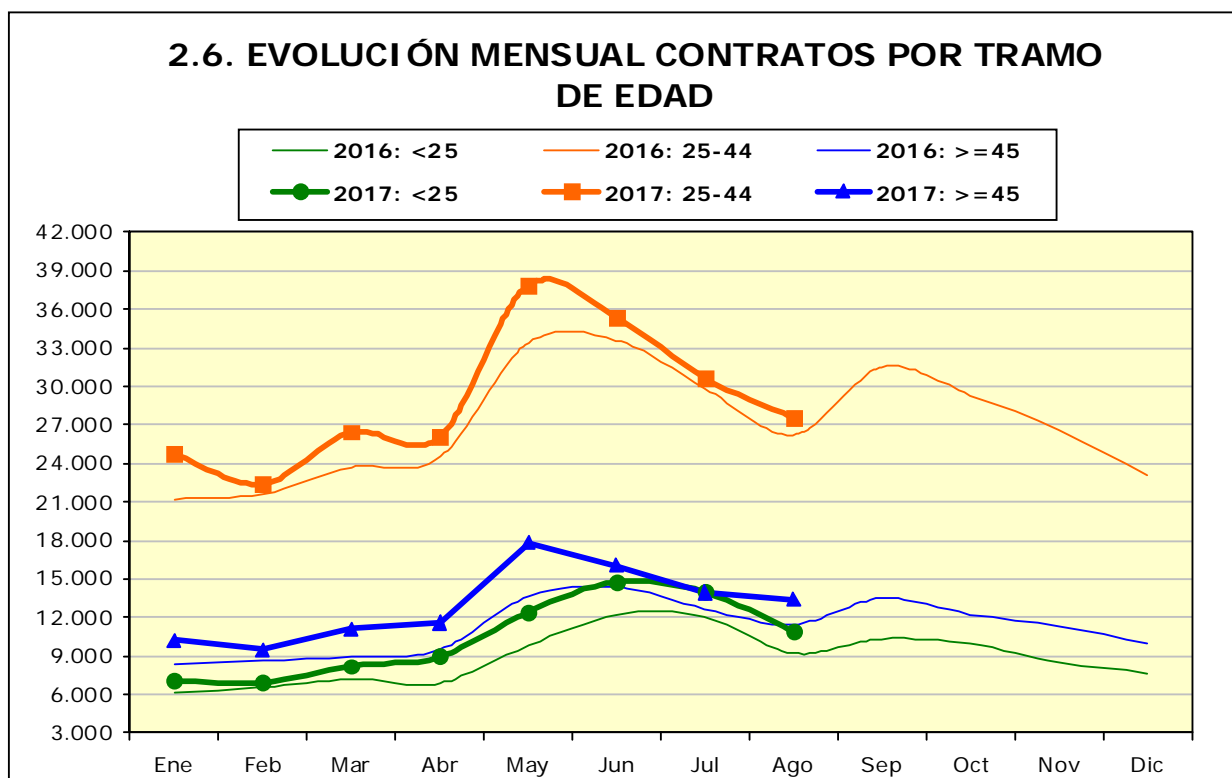
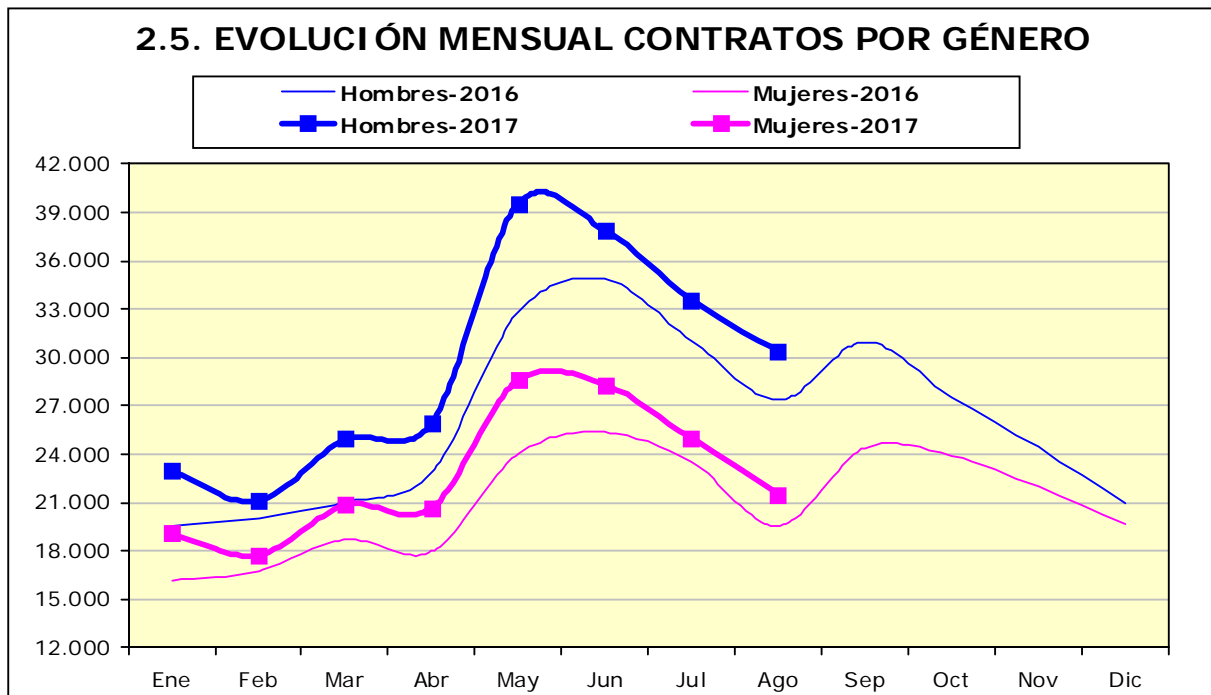

2.7. CONTRATOS POR GRUPOS DE EDAD

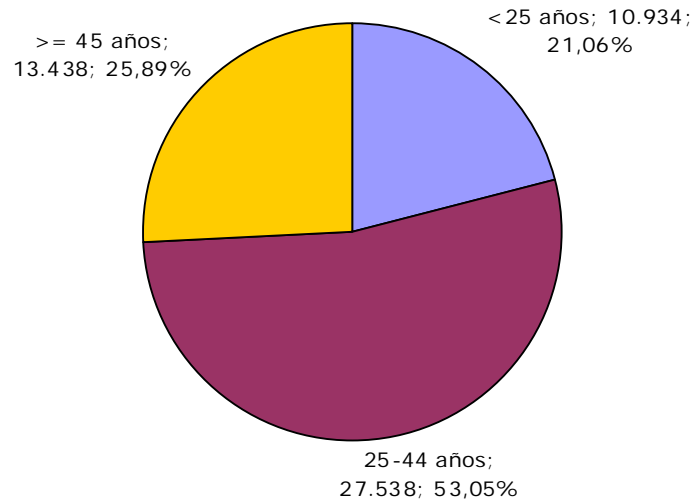

2.8. CONTRATOS POR GÉNERO Y GRUPO DE EDAD

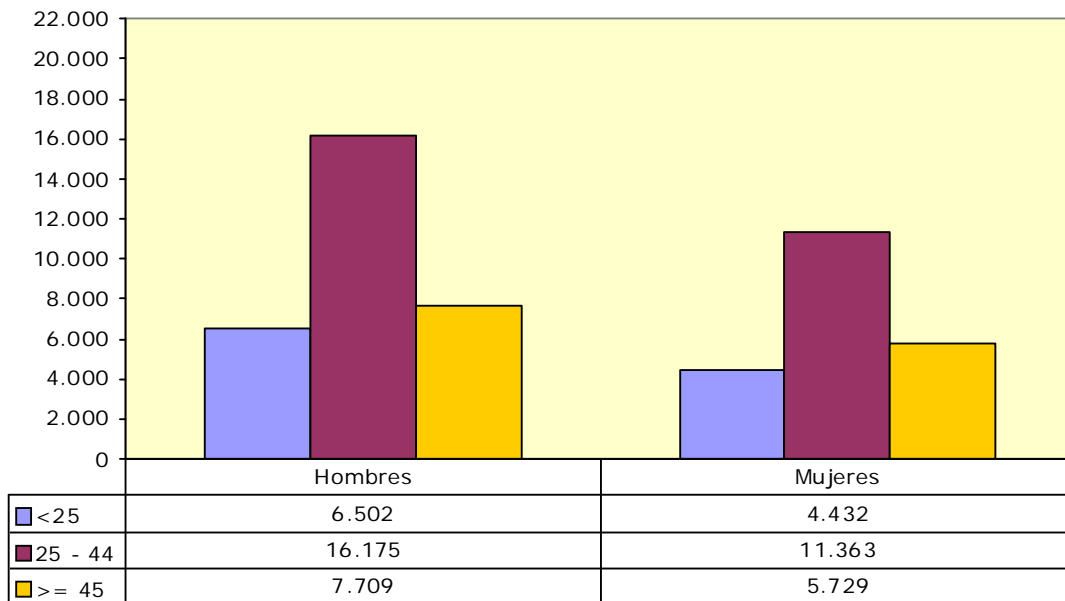

2.9. Contratos por género y provincia

| | Huesca | Teruel | Zaragoza | Aragón |
|----------------|--------------|--------------|---------------|---------------|
| Hombres | 5.262 | 2.292 | 22.832 | 30.386 |
| Mujeres | 3.463 | 1.632 | 16.429 | 21.524 |
| Total | 8.725 | 3.924 | 39.261 | 51.910 |

2.10. CONTRATOS INDEFINIDOS TOTALES POR GÉNERO Y GRUPO DE EDAD

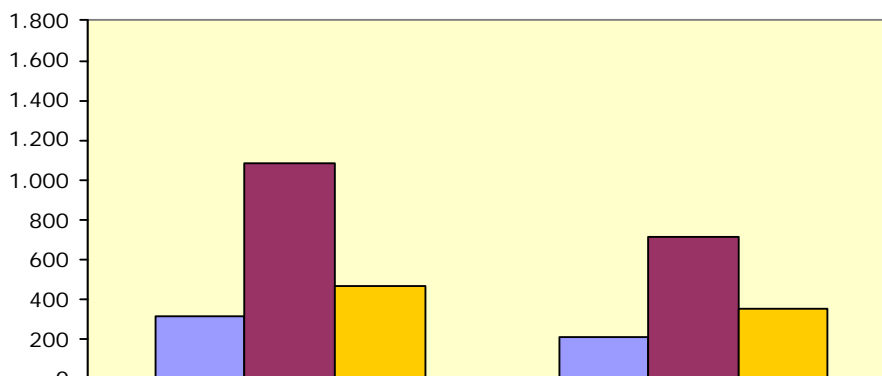

| | Hombres | Mujeres |
|---|---------|---------|
| ■ <25 | 314 | 216 |
| ■ 25 - 44 | 1.087 | 714 |
| ■ >= 45 | 468 | 352 |

2.11. Contratos por nivel académico, género, contratos indefinidos y duración media en días

| Nivel Académico | Hombres | Mujeres | Total | Contratos Indefinidos Totales | Duración Media C. Temporal ⁴ (en días) |
|--|---------------|---------------|---------------|-------------------------------|---|
| Educación Primaria o inferior | 11.996 | 7.638 | 19.634 | 1.046 | 38 |
| Primera Etapa de Educ. Secundaria | 10.606 | 6.931 | 17.537 | 873 | 30 |
| Segunda Etapa de Educ. Secundaria: | | | | | |
| - Bachillerato | 3.896 | 3.307 | 7.203 | 395 | 40 |
| - Enseñanza media de formación profesional | 1.649 | 1.365 | 3.014 | 228 | 40 |
| Enseñanza Superior: | | | | | |
| - De formación profesional | 729 | 587 | 1.316 | 158 | 64 |
| - Universitaria | 1.510 | 1.696 | 3.206 | 451 | 61 |
| Total | 30.386 | 21.524 | 51.910 | 3.151 | 38 |

⁴ Se refiere exclusivamente a la duración media de todos aquellos contratos temporales en los que se ha especificado una duración determinada excluyendo por lo tanto los que no comuniquen fecha fin.

2.12. CONTRATOS INICIALES POR SECTOR DE ACTIVIDAD ECONÓMICA

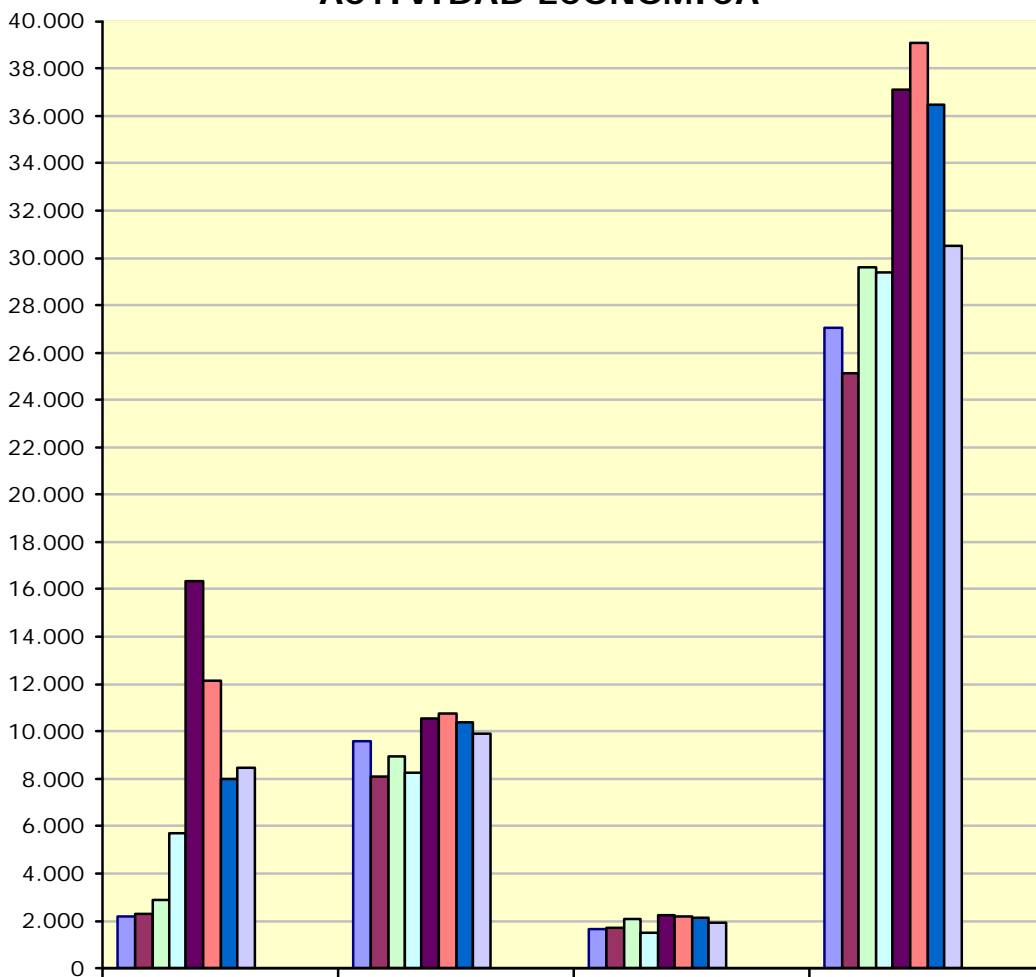

| | Agricultura | Industria | Construcción | Servicios |
|------------|-------------|-----------|--------------|-----------|
| Enero | 2.185 | 9.594 | 1.649 | 27.043 |
| Febrero | 2.289 | 8.106 | 1.693 | 25.146 |
| Marzo | 2.864 | 8.943 | 2.099 | 29.622 |
| Abril | 5.678 | 8.263 | 1.492 | 29.356 |
| Mayo | 16.333 | 10.560 | 2.241 | 37.074 |
| Junio | 12.143 | 10.754 | 2.176 | 39.052 |
| Julio | 8.021 | 10.371 | 2.144 | 36.488 |
| Agosto | 8.454 | 9.903 | 1.932 | 30.505 |
| Septiembre | | | | |
| Octubre | | | | |
| Noviembre | | | | |
| Diciembre | | | | |

2.13. Contratos totales (incluidos conversiones en indefinidos) por actividad económica y género

| Actividad económica | | Hombres | Mujeres | Total |
|---------------------|--|---------|---------|-------|
| 01 | Agricultura, ganadería, caza y servicios relacionados con las mismas | 6.723 | 1.708 | 8.431 |
| 02 | Silvicultura y explotación forestal | 57 | 7 | 64 |
| 03 | Pesca y acuicultura | 4 | 1 | 5 |
| 08 | Otras industrias extractivas | 15 | 1 | 16 |
| 10 | Industria de la alimentación | 1.342 | 1.021 | 2.363 |
| 11 | Fabricación de bebidas | 136 | 46 | 182 |
| 13 | Industria textil | 199 | 288 | 487 |
| 14 | Confección de prendas de vestir | 3 | 7 | 10 |
| 15 | Industria del cuero y del calzado | 17 | 19 | 36 |
| 16 | Industria de la madera y del corcho, excepto muebles. Cestería y espartería | 82 | 6 | 88 |
| 17 | Industria del papel | 295 | 241 | 536 |
| 18 | Artes gráficas y reproducción de soportes grabados | 42 | 20 | 62 |
| 20 | Industria química | 169 | 82 | 251 |
| 21 | Fabricación de productos farmacéuticos | 67 | 40 | 107 |
| 22 | Fabricación de productos de caucho y plásticos | 467 | 178 | 645 |
| 23 | Fabricación de otros productos minerales no metálicos | 176 | 28 | 204 |
| 24 | Metalurgia. Fabricación de productos de hierro, acero y ferroaleaciones | 179 | 9 | 188 |
| 25 | Fabricación de productos metálicos, excepto maquinaria y equipo | 671 | 63 | 734 |
| 26 | Fabricación de productos informáticos, electrónicos y ópticos | 30 | 114 | 144 |
| 27 | Fabricación de material y equipo eléctrico | 428 | 397 | 825 |
| 28 | Fabricación de maquinaria y equipo n.c.o.p. | 319 | 49 | 368 |
| 29 | Fabricación de vehículos de motor, remolques y semirremolques | 1.552 | 572 | 2.124 |
| 30 | Fabricación de otro material transporte | 4 | 1 | 5 |
| 31 | Fabricación de muebles | 278 | 41 | 319 |
| 32 | Otras industrias manufactureras | 24 | 34 | 58 |
| 33 | Reparación e instalación de maquinaria y equipo | 116 | 21 | 137 |
| 35 | Suministro de energía eléctrica, gas, vapor y aire acondicionado | 8 | 3 | 11 |
| 36 | Captación, depuración y distribución de agua | 20 | 4 | 24 |
| 37 | Recogida y tratamiento de aguas residuales | 5 | 3 | 8 |
| 38 | Recogida, tratamiento y eliminación de residuos. Valorización | 135 | 65 | 200 |
| 41 | Construcción de edificios | 641 | 38 | 679 |
| 42 | Ingeniería civil | 54 | 2 | 56 |
| 43 | Actividades de construcción especializada | 1.208 | 56 | 1.264 |
| 45 | Venta y reparación de vehículos de motor y motocicletas | 209 | 25 | 234 |
| 46 | Comercio al por mayor e intermediarios del comercio, excepto de vehículos de motor y motocicletas | 1.080 | 700 | 1.780 |
| 47 | Comercio al por menor, excepto de vehículos de motor y motocicletas | 756 | 1.569 | 2.325 |
| 49 | Transporte terrestre y por tubería | 998 | 96 | 1.094 |
| 51 | Transporte aéreo | 2 | 0 | 2 |
| 52 | Almacenamiento y actividades anexas al transporte | 1.323 | 416 | 1.739 |
| 53 | Actividades postales y de correos | 283 | 383 | 666 |
| 55 | Servicios de alojamiento | 737 | 807 | 1.544 |
| 56 | Servicios de comidas y bebidas | 2.794 | 3.211 | 6.005 |
| 58 | Edición | 70 | 211 | 281 |
| 59 | Actividades cinematográficas, de vídeo y de programas de televisión, grabación de sonido y edición musical | 178 | 68 | 246 |
| 60 | Actividades de programación y emisión de radio y televisión | 5 | 2 | 7 |

2.13. Contratos totales (incluidos conversiones en indefinidos) por actividad económica y género

| Actividad económica | | Hombres | Mujeres | Total |
|---------------------|--|---------------|---------------|---------------|
| 61 | Telecomunicaciones | 13 | 3 | 16 |
| 62 | Programación, consultoría y otras actividades relacionadas con la informática | 110 | 36 | 146 |
| 63 | Servicios de información | 24 | 8 | 32 |
| 64 | Servicios financieros, excepto seguros y fondos de pensiones | 20 | 50 | 70 |
| 65 | Seguros, reaseguros y fondos de pensiones, excepto Seguridad Social obligatoria | 7 | 9 | 16 |
| 66 | Actividades auxiliares a los servicios financieros y a los seguros | 4 | 12 | 16 |
| 68 | Actividades inmobiliarias | 20 | 16 | 36 |
| 69 | Actividades jurídicas y de contabilidad | 67 | 242 | 309 |
| 70 | Actividades de las sedes centrales. Actividades de consultoría de gestión empresarial | 24 | 17 | 41 |
| 71 | Servicios técnicos de arquitectura e ingeniería. Ensayos y análisis técnicos | 250 | 106 | 356 |
| 72 | Investigación y desarrollo | 22 | 12 | 34 |
| 73 | Publicidad y estudios de mercado | 148 | 154 | 302 |
| 74 | Otras actividades profesionales, científicas y técnicas | 52 | 33 | 85 |
| 75 | Actividades veterinarias | 1 | 8 | 9 |
| 77 | Actividades de alquiler | 149 | 23 | 172 |
| 78 | Actividades relacionadas con el empleo | 460 | 335 | 795 |
| 79 | Actividades de agencias de viajes, operadores turísticos, servicios de reserva y actividades relacionadas con los mismos | 48 | 64 | 112 |
| 80 | Actividades de seguridad e investigación | 173 | 29 | 202 |
| 81 | Servicios a edificios y actividades de jardinería | 652 | 1.975 | 2.627 |
| 82 | Actividades administrativas de oficina y otras actividades auxiliares a las empresas | 654 | 713 | 1.367 |
| 84 | Administración Pública y defensa. Seguridad Social obligatoria | 218 | 413 | 631 |
| 85 | Educación | 200 | 323 | 523 |
| 86 | Actividades sanitarias | 191 | 423 | 614 |
| 87 | Asistencia en establecimientos residenciales | 129 | 1.059 | 1.188 |
| 88 | Actividades de servicios sociales sin alojamiento | 97 | 543 | 640 |
| 90 | Actividades de creación, artísticas y espectáculos | 1.483 | 501 | 1.984 |
| 91 | Actividades de bibliotecas, archivos, museos y otras actividades culturales | 17 | 35 | 52 |
| 92 | Actividades de juegos de azar y apuestas | 16 | 43 | 59 |
| 93 | Actividades deportivas, recreativas y de entretenimiento | 687 | 276 | 963 |
| 94 | Actividades asociativas | 92 | 154 | 246 |
| 95 | Reparación de ordenadores, efectos personales y artículos de uso doméstico | 62 | 56 | 118 |
| 96 | Otros servicios personales | 280 | 760 | 1.040 |
| 97 | Actividades de los hogares como empleadores de personal doméstico | 113 | 436 | 549 |
| 99 | Actividades de organizaciones y organismos extraterritoriales | 2 | 4 | 6 |
| | Total | 30.386 | 21.524 | 51.910 |

2.14. Contratos realizados por las Empresas de Trabajo Temporal según provincia *

| Mes | Huesca | Teruel | Zaragoza | Aragón |
|------------|--------|--------|----------|---------------|
| Enero | 496 | 710 | 9.574 | 10.780 |
| Febrero | 438 | 685 | 8.126 | 9.249 |
| Marzo | 552 | 776 | 9.142 | 10.470 |
| Abril | 693 | 936 | 9.476 | 11.105 |
| Mayo | 1.324 | 1.251 | 11.912 | 14.487 |
| Junio | 1.077 | 1.075 | 11.994 | 14.146 |
| Julio | 1.260 | 993 | 11.380 | 13.633 |
| Agosto | 1.074 | 790 | 11.546 | 13.410 |
| Septiembre | | | | |
| Octubre | | | | |
| Noviembre | | | | |
| Diciembre | | | | |

* Con empresa usuaria identificada

2.15. Contratos realizados por tipo de jornada, tipo de contrato, grupo de edad y género

| Tipo de jornada | | <25 años | | 25-45 años | | >= 45 años | | Total |
|------------------|------------|--------------|--------------|---------------|---------------|--------------|--------------|---------------|
| | | H | M | H | M | H | M | |
| Tiempo Completo | Indefinido | 167 | 73 | 866 | 402 | 390 | 175 | 2.073 |
| | Temporal | 4.717 | 2.387 | 12.655 | 7.113 | 6.145 | 3.317 | 36.334 |
| Tiempo Parcial | Indefinido | 122 | 128 | 128 | 264 | 48 | 155 | 845 |
| | Temporal | 1.471 | 1.829 | 2.433 | 3.536 | 1.096 | 2.060 | 12.425 |
| Fijo Discontinuo | | 25 | 15 | 93 | 48 | 30 | 22 | 233 |
| Total | | 6.502 | 4.432 | 16.175 | 11.363 | 7.709 | 5.729 | 51.910 |

2.16. Ocupaciones⁵ más contratadas (con 100 y más contratos) por género. (88,47% del total de la contratación)

| Código | Ocupación | Hombres | Mujeres | Total |
|--------|--|---------|---------|-------|
| 9700 | Peones de las industrias manufactureras | 5.083 | 3.071 | 8.154 |
| 9511 | Peones agrícolas (excepto en huertas, invernaderos, viveros y jardines) | 4.892 | 1.478 | 6.370 |
| 5120 | Camareros asalariados | 2.798 | 2.718 | 5.516 |
| 9210 | Personal de limpieza de oficinas, hoteles y otros establecimientos similares | 526 | 2.529 | 3.055 |
| 9811 | Peones del transporte de mercancías y descargadores | 1.132 | 504 | 1.636 |
| 5220 | Vendedores en tiendas y almacenes | 331 | 1.071 | 1.402 |
| 9512 | Peones agrícolas en huertas, invernaderos, viveros y jardines | 1.036 | 211 | 1.247 |
| 2932 | Compositores, músicos y cantantes | 942 | 269 | 1.211 |
| 9530 | Peones agropecuarios | 742 | 99 | 841 |
| 9310 | Ayudantes de cocina | 263 | 484 | 747 |
| 9229 | Otro personal de limpieza | 184 | 554 | 738 |
| 9432 | Mozos de equipaje y afines | 527 | 168 | 695 |
| 8432 | Conductores asalariados de camiones | 668 | 13 | 681 |
| 4221 | Empleados de servicios de correos (excepto empleados | 237 | 375 | 612 |

⁵ Según CNO-11 a 4 dígitos.

**2.16. Ocupaciones⁵ más contratadas (con 100 y más contratos) por género.
 (88,47% del total de la contratación)**

| Código | Ocupación | Hombres | Mujeres | Total |
|--------|---|---------|---------|-------|
| | de mostrador) | | | |
| 5110 | Cocineros asalariados | 258 | 310 | 568 |
| 4309 | Empleados administrativos sin tareas de atención al público no clasificados bajo otros epígrafes | 222 | 325 | 547 |
| 3724 | Monitores de actividades recreativas y de entretenimiento | 266 | 252 | 518 |
| 4500 | Empleados administrativos con tareas de atención al público no clasificados bajo otros epígrafes | 109 | 390 | 499 |
| 5710 | Trabajadores de los cuidados personales a domicilio | 14 | 433 | 447 |
| 8159 | Operadores de máquinas para fabricar productos textiles no clasificados bajo otros epígrafes | 185 | 260 | 445 |
| 9100 | Empleados domésticos | 28 | 399 | 427 |
| 7323 | Ajustadores y operadores de máquinas-herramienta | 275 | 149 | 424 |
| 5629 | Trabajadores de los cuidados a las personas en servicios de salud no clasificados bajo otros epígrafes | 39 | 371 | 410 |
| 5611 | Auxiliares de enfermería hospitalaria | 44 | 339 | 383 |
| 3715 | Animadores comunitarios | 227 | 153 | 380 |
| 9602 | Peones de la construcción de edificios | 372 | 5 | 377 |
| 7121 | Albañiles | 350 | 2 | 352 |
| 9820 | Reponedores | 180 | 155 | 335 |
| 8209 | Montadores y ensambladores no clasificados en otros epígrafes | 274 | 49 | 323 |
| 9490 | Otras ocupaciones elementales | 240 | 80 | 320 |
| 7510 | Electricistas de la construcción y afines | 298 | 4 | 302 |
| 8412 | Conductores asalariados de automóviles, taxis y furgonetas | 281 | 17 | 298 |
| 9442 | Clasificadores de desechos, operarios de punto limpio y recogedores de chatarra | 203 | 85 | 288 |
| 6110 | Trabajadores cualificados en actividades agrícolas (excepto en huertas, invernaderos, viveros y jardines) | 192 | 88 | 280 |
| 7899 | Oficiales, operarios y artesanos de otros oficios no clasificados bajo otros epígrafes | 235 | 29 | 264 |
| 8333 | Operadores de carretillas elevadoras | 247 | 13 | 260 |
| 7312 | Soldadores y oxicortadores | 252 | 2 | 254 |
| 5500 | Cajeros y taquilleros (excepto bancos) | 41 | 205 | 246 |
| 8121 | Operadores en instalaciones para la obtención y transformación de metales | 139 | 92 | 231 |
| 3314 | Técnicos en laboratorio de diagnóstico clínico | 34 | 176 | 210 |
| 2935 | Actores | 146 | 53 | 199 |
| 5941 | Vigilantes de seguridad y similares habilitados para ir armados | 166 | 29 | 195 |
| 8143 | Operadores de máquinas para fabricar productos de papel y cartón | 81 | 114 | 195 |
| 5833 | Conserjes de edificios | 139 | 51 | 190 |
| 2121 | Enfermeros no especializados | 41 | 140 | 181 |
| 5492 | Promotores de venta | 30 | 144 | 174 |
| 8202 | Ensambladores de equipos eléctricos y electrónicos | 116 | 58 | 174 |
| 3723 | Instructores de actividades deportivas | 110 | 51 | 161 |
| 2939 | Artistas creativos e interpretativos no clasificados bajo otros epígrafes | 101 | 55 | 156 |
| 9431 | Ordenanzas | 92 | 54 | 146 |
| 7314 | Montadores de estructuras metálicas | 139 | 6 | 145 |

**2.16. Ocupaciones⁵ más contratadas (con 100 y más contratos) por género.
(88,47% del total de la contratación)**

| Código | Ocupación | Hombres | Mujeres | Total |
|--------|--|---------|---------|-------|
| 4424 | Teleoperadores | 51 | 92 | 143 |
| 7701 | Matarifes y trabajadores de las industrias cárnicas | 90 | 51 | 141 |
| 9520 | Peones ganaderos | 119 | 22 | 141 |
| 3139 | Técnicos en control de procesos no clasificados bajo otros epígrafes | 84 | 54 | 138 |
| 5899 | Trabajadores de servicios personales no clasificados bajo otros epígrafes | 90 | 38 | 128 |
| 8160 | Operadores de máquinas para elaborar productos alimenticios, bebidas y tabaco | 56 | 67 | 123 |
| 2824 | Profesionales del trabajo y la educación social | 20 | 100 | 120 |
| 3831 | Técnicos de grabación audiovisual | 100 | 16 | 116 |
| 3128 | Técnicos en metalurgia y minas | 92 | 22 | 114 |
| 3739 | Otros técnicos y profesionales de apoyo de actividades culturales y artísticas | 104 | 10 | 114 |
| 5811 | Peluqueros | 24 | 90 | 114 |
| 3510 | Agentes y representantes comerciales | 76 | 35 | 111 |
| 8420 | Conductores de autobuses y tranvías | 98 | 11 | 109 |
| 8321 | Operadores de maquinaria agrícola móvil | 104 | 2 | 106 |

2.17. Ocupaciones más contratadas con contrato indefinido por grupo ocupacional

| Código | Ocupación | Contratos | | |
|---|---|-----------|--------------|-------|
| | | Iniciales | Conversiones | Total |
| GRUPO 1: Directores y Gerentes | | | | |
| 1120 | Directores generales y presidentes ejecutivos | 6 | 0 | 6 |
| 1221 | Directores comerciales y de ventas | 4 | 1 | 5 |
| GRUPO 2: Técnicos y profesionales científicos e intelectuales | | | | |
| 2932 | Compositores, músicos y cantantes | 44 | 0 | 44 |
| 2431 | Ingenieros industriales y de producción | 8 | 6 | 14 |
| 2713 | Analistas, programadores y diseñadores Web y multimedia | 7 | 7 | 14 |
| 2329 | Profesores y profesionales de la enseñanza no clasificados bajo otros epígrafes | 8 | 4 | 12 |
| GRUPO 3: Técnicos; profesionales de apoyo | | | | |
| 3510 | Agentes y representantes comerciales | 46 | 19 | 65 |
| 3820 | Programadores informáticos | 33 | 10 | 43 |
| 3724 | Monitores de actividades recreativas y de entretenimiento | 8 | 6 | 14 |
| 3126 | Técnicos en mecánica | 4 | 7 | 11 |
| GRUPO 4: Empleados contables, administrativos y otros empleados de oficina | | | | |
| 4500 | Empleados administrativos con tareas de atención al público no clasificados bajo otros epígrafes | 58 | 50 | 108 |
| 4309 | Empleados administrativos sin tareas de atención al público no clasificados bajo otros epígrafes | 35 | 40 | 75 |
| 4111 | Empleados de contabilidad | 7 | 6 | 13 |
| 4123 | Empleados de logística y transporte de pasajeros y mercancías | 10 | 1 | 11 |
| GRUPO 5: Trabajadores de los servicios de restauración, personales, protección y vendedores | | | | |
| 5120 | Camareros asalariados | 207 | 100 | 307 |
| 5220 | Vendedores en tiendas y almacenes | 105 | 88 | 193 |
| 5110 | Cocineros asalariados | 53 | 19 | 72 |
| 5500 | Cajeros y taquilleros (excepto bancos) | 17 | 10 | 27 |
| GRUPO 6: Trabajadores cualificados en el sector agrícola, ganadero, forestal y pesquero | | | | |
| 6203 | Trabajadores cualificados en actividades ganaderas de porcino | 7 | 5 | 12 |
| 6410 | Trabajadores cualificados en actividades forestales y del medio natural | 10 | 0 | 10 |
| 6110 | Trabajadores cualificados en actividades agrícolas (excepto en huertas, invernaderos, viveros y jardines) | 3 | 1 | 4 |
| 6202 | Trabajadores cualificados en actividades ganaderas de ovino y caprino | 0 | 3 | 3 |
| GRUPO 7: Artesanos y trabajadores cualificados de las industrias manufactureras y la construcción (excepto operadores de instalaciones y maquinaria) | | | | |
| 7510 | Electricistas de la construcción y afines | 86 | 5 | 91 |
| 7121 | Albañiles | 13 | 14 | 27 |
| 7401 | Mecánicos y ajustadores de vehículos de motor | 11 | 14 | 25 |
| 7899 | Oficiales, operarios y artesanos de otros oficios no clasificados bajo otros epígrafes | 11 | 11 | 22 |

2.17. Ocupaciones más contratadas con contrato indefinido por grupo ocupacional

| Código | Ocupación | Contratos | | |
|--|--|-----------|--------------|-------|
| | | Iniciales | Conversiones | Total |
| GRUPO 8: Operadores de instalaciones y maquinaria, y montadores | | | | |
| 8432 | Conductores asalariados de camiones | 97 | 65 | 162 |
| 8209 | Montadores y ensambladores no clasificados en otros epígrafes | 30 | 8 | 38 |
| 8440 | Conductores de motocicletas y ciclomotores | 34 | 2 | 36 |
| 8412 | Conductores asalariados de automóviles, taxis y furgonetas | 18 | 8 | 26 |
| GRUPO 9: Ocupaciones elementales | | | | |
| 9700 | Peones de las industrias manufactureras | 60 | 73 | 133 |
| 9100 | Empleados domésticos | 130 | 1 | 131 |
| 9210 | Personal de limpieza de oficinas, hoteles y otros establecimientos similares | 73 | 41 | 114 |
| 9310 | Ayudantes de cocina | 45 | 28 | 73 |

3. Contratación de Trabajadores Extranjeros

3.1. Contratos realizados a trabajadores extranjeros por nacionalidad y provincia (31,19% de la contratación total)

| País | Huesca | Teruel | Zaragoza | Total | |
|------|-----------------------|--------------|------------|---------------|---------------|
| 642 | Rumania | 998 | 386 | 4.640 | 6.024 |
| 504 | Marruecos | 228 | 186 | 1.306 | 1.720 |
| 686 | Senegal | 295 | 4 | 1.098 | 1.397 |
| 12 | Argelia | 99 | 7 | 599 | 705 |
| 100 | Bulgaria | 210 | 24 | 331 | 565 |
| 218 | Ecuador | 33 | 9 | 479 | 521 |
| 270 | Gambia | 208 | 2 | 288 | 498 |
| 466 | Malí | 337 | 6 | 121 | 464 |
| 170 | Colombia | 45 | 24 | 370 | 439 |
| 288 | Ghana | 25 | 1 | 387 | 413 |
| 586 | Pakistán | 156 | 5 | 222 | 383 |
| 558 | Nicaragua | 24 | 1 | 316 | 341 |
| 214 | Dominicana, República | 33 | 14 | 158 | 205 |
| 804 | Ucrania | 38 | 10 | 123 | 171 |
| 616 | Polonia | 36 | 10 | 121 | 167 |
| 604 | Perú | 12 | 10 | 133 | 155 |
| 620 | Portugal | 30 | 10 | 115 | 155 |
| 324 | Guinea | 64 | 2 | 81 | 147 |
| 76 | Brasil | 20 | 18 | 99 | 137 |
| 156 | China | 19 | 1 | 110 | 130 |
| 380 | Italia | 30 | 5 | 77 | 112 |
| 192 | Cuba | 4 | 7 | 95 | 106 |
| | Resto | 272 | 52 | 912 | 1.236 |
| | Total | 3.216 | 794 | 12.181 | 16.191 |

3.2. Contratos realizados a trabajadores extranjeros por nacionalidad y género

| País | Hombres | Mujeres | Total | |
|------|-----------------------|---------|-------|-------|
| 642 | Rumania | 3.451 | 2.573 | 6.024 |
| 504 | Marruecos | 1.397 | 323 | 1.720 |
| 686 | Senegal | 1.270 | 127 | 1.397 |
| 12 | Argelia | 657 | 48 | 705 |
| 100 | Bulgaria | 330 | 235 | 565 |
| 218 | Ecuador | 253 | 268 | 521 |
| 270 | Gambia | 414 | 84 | 498 |
| 466 | Malí | 421 | 43 | 464 |
| 170 | Colombia | 190 | 249 | 439 |
| 288 | Ghana | 335 | 78 | 413 |
| 586 | Pakistán | 381 | 2 | 383 |
| 558 | Nicaragua | 89 | 252 | 341 |
| 214 | Dominicana, República | 97 | 108 | 205 |

3.2. Contratos realizados a trabajadores extranjeros por nacionalidad y género

| País | | Hombres | Mujeres | Total |
|--------------|----------|---------------|--------------|---------------|
| 804 | Ucrania | 68 | 103 | 171 |
| 616 | Polonia | 42 | 125 | 167 |
| 604 | Perú | 91 | 64 | 155 |
| 620 | Portugal | 108 | 47 | 155 |
| 324 | Guinea | 108 | 39 | 147 |
| 76 | Brasil | 43 | 94 | 137 |
| 156 | China | 83 | 47 | 130 |
| 380 | Italia | 74 | 38 | 112 |
| 192 | Cuba | 60 | 46 | 106 |
| | Resto | 685 | 551 | 1.236 |
| Total | | 10.647 | 5.544 | 16.191 |

3.3. CONTRATOS REALIZADOS A EXTRANJEROS POR GÉNERO Y GRUPO DE EDAD

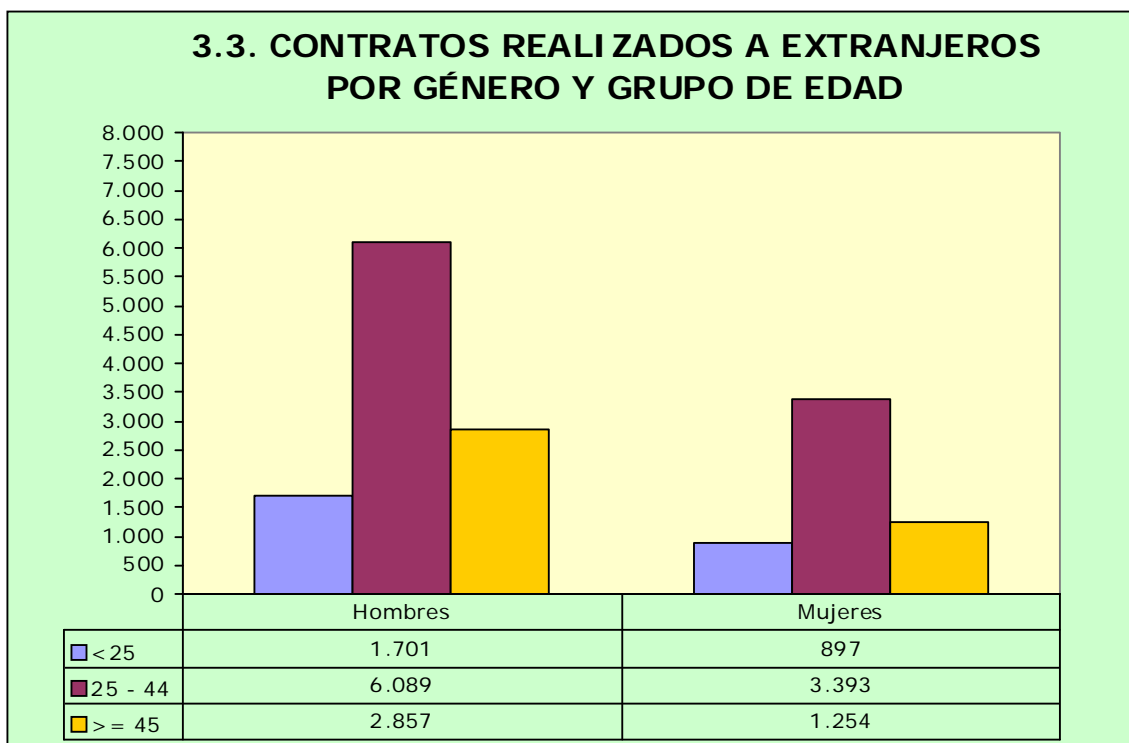

**3.4. Ocupaciones más contratadas (30 y más trabajadores extranjeros) por género
 (93,55% del total de contratos de extranjeros)**

| Código | Ocupación | Hombres | Mujeres | Total |
|--------|--|---------|---------|-------|
| 9511 | Peones agrícolas (excepto en huertas, invernaderos, viveros y jardines) | 4.084 | 1.155 | 5.239 |
| 9700 | Peones de las industrias manufactureras | 1.242 | 833 | 2.075 |
| 9512 | Peones agrícolas en huertas, invernaderos, viveros y jardines | 930 | 193 | 1.123 |
| 5120 | Camareros asalariados | 413 | 567 | 980 |
| 9210 | Personal de limpieza de oficinas, hoteles y otros establecimientos similares | 216 | 664 | 880 |
| 9530 | Peones agropecuarios | 622 | 91 | 713 |
| 9811 | Peones del transporte de mercancías y descargadores | 247 | 107 | 354 |
| 8432 | Conductores asalariados de camiones | 250 | 12 | 262 |
| 9100 | Empleados domésticos | 19 | 238 | 257 |
| 9310 | Ayudantes de cocina | 67 | 181 | 248 |
| 6110 | Trabajadores cualificados en actividades agrícolas (excepto en huertas, invernaderos, viveros y jardines) | 152 | 86 | 238 |
| 8159 | Operadores de máquinas para fabricar productos textiles no clasificados bajo otros epígrafes | 98 | 109 | 207 |
| 9602 | Peones de la construcción de edificios | 203 | 3 | 206 |
| 9229 | Otro personal de limpieza | 63 | 120 | 183 |
| 5220 | Vendedores en tiendas y almacenes | 64 | 94 | 158 |
| 5110 | Cocineros asalariados | 65 | 81 | 146 |
| 7121 | Albañiles | 145 | 0 | 145 |
| 9820 | Reponedores | 48 | 87 | 135 |
| 7510 | Electricistas de la construcción y afines | 125 | 2 | 127 |
| 9432 | Mozos de equipaje y afines | 95 | 30 | 125 |
| 4309 | Empleados administrativos sin tareas de atención al público no clasificados bajo otros epígrafes | 75 | 36 | 111 |
| 3715 | Animadores comunitarios | 70 | 9 | 79 |
| 5611 | Auxiliares de enfermería hospitalaria | 7 | 70 | 77 |
| 5710 | Trabajadores de los cuidados personales a domicilio | 3 | 73 | 76 |
| 5629 | Trabajadores de los cuidados a las personas en servicios de salud no clasificados bajo otros epígrafes | 3 | 72 | 75 |
| 9520 | Peones ganaderos | 64 | 11 | 75 |
| 2932 | Compositores, músicos y cantantes | 52 | 17 | 69 |
| 3314 | Técnicos en laboratorio de diagnóstico clínico | 6 | 60 | 66 |
| 9442 | Clasificadores de desechos, operarios de punto limpio y recogedores de chatarra | 45 | 21 | 66 |
| 8412 | Conductores asalariados de automóviles, taxis y furgonetas | 63 | 0 | 63 |
| 9490 | Otras ocupaciones elementales | 38 | 17 | 55 |
| 7701 | Matarifes y trabajadores de las industrias cárnicas | 42 | 12 | 54 |
| 7705 | Trabajadores conserveros de frutas y hortalizas y trabajadores de la elaboración de bebidas no alcohólicas | 19 | 33 | 52 |
| 8143 | Operadores de máquinas para fabricar productos de papel y cartón | 19 | 31 | 50 |
| 8321 | Operadores de maquinaria agrícola móvil | 47 | 2 | 49 |
| 6120 | Trabajadores cualificados en huertas, invernaderos, viveros y jardines | 42 | 6 | 48 |

3.4. Ocupaciones más contratadas (30 y más trabajadores extranjeros) por género (93,55% del total de contratos de extranjeros)

| Código | Ocupación | Hombres | Mujeres | Total |
|--------|--|---------|---------|-------|
| 8160 | Operadores de máquinas para elaborar productos alimenticios, bebidas y tabaco | 18 | 30 | 48 |
| 8333 | Operadores de carretillas elevadoras | 45 | 3 | 48 |
| 7312 | Soldadores y oxicortadores | 38 | 2 | 40 |
| 8121 | Operadores en instalaciones para la obtención y transformación de metales | 27 | 11 | 38 |
| 8209 | Montadores y ensambladores no clasificados en otros epígrafes | 31 | 7 | 38 |
| 7323 | Ajustadores y operadores de máquinas-herramienta | 24 | 11 | 35 |
| 7899 | Oficiales, operarios y artesanos de otros oficios no clasificados bajo otros epígrafes | 29 | 4 | 33 |

3.5. Contratos realizados a trabajadores extranjeros por actividad económica

| Actividad Económica | | Hombres | Mujeres | Total |
|---------------------|---|---------|---------|-------|
| 01 | Agricultura, ganadería, caza y servicios relacionados con las mismas | 5.619 | 1.403 | 7.022 |
| 02 | Silvicultura y explotación forestal | 25 | 1 | 26 |
| 03 | Pesca y acuicultura | 1 | 1 | 2 |
| 08 | Otras industrias extractivas | 2 | 0 | 2 |
| 10 | Industria de la alimentación | 603 | 395 | 998 |
| 11 | Fabricación de bebidas | 41 | 4 | 45 |
| 13 | Industria textil | 101 | 123 | 224 |
| 15 | Industria del cuero y del calzado | 9 | 1 | 10 |
| 16 | Industria de la madera y del corcho, excepto muebles. Cestería y espartería | 20 | 3 | 23 |
| 17 | Industria del papel | 24 | 67 | 91 |
| 18 | Artes gráficas y reproducción de soportes grabados | 6 | 1 | 7 |
| 20 | Industria química | 19 | 9 | 28 |
| 21 | Fabricación de productos farmacéuticos | 6 | 14 | 20 |
| 22 | Fabricación de productos de caucho y plásticos | 90 | 21 | 111 |
| 23 | Fabricación de otros productos minerales no metálicos | 32 | 1 | 33 |
| 24 | Metalurgia. Fabricación de productos de hierro, acero y ferroaleaciones | 48 | 1 | 49 |
| 25 | Fabricación de productos metálicos, excepto maquinaria y equipo | 98 | 7 | 105 |
| 26 | Fabricación de productos informáticos, electrónicos y ópticos | 2 | 29 | 31 |
| 27 | Fabricación de material y equipo eléctrico | 33 | 69 | 102 |
| 28 | Fabricación de maquinaria y equipo n.c.o.p. | 26 | 5 | 31 |
| 29 | Fabricación de vehículos de motor, remolques y semirremolques | 185 | 58 | 243 |
| 31 | Fabricación de muebles | 25 | 2 | 27 |
| 32 | Otras industrias manufactureras | 5 | 7 | 12 |
| 33 | Reparación e instalación de maquinaria y equipo | 21 | 1 | 22 |
| 36 | Captación, depuración y distribución de agua | 1 | 0 | 1 |
| 38 | Recogida, tratamiento y eliminación de residuos. Valorización | 13 | 8 | 21 |
| 41 | Construcción de edificios | 294 | 4 | 298 |

3.5. Contratos realizados a trabajadores extranjeros por actividad económica

| Actividad Económica | | Hombres | Mujeres | Total |
|---------------------|--|---------|---------|-------|
| 42 | Ingeniería civil | 8 | 0 | 8 |
| 43 | Actividades de construcción especializada | 382 | 9 | 391 |
| 45 | Venta y reparación de vehículos de motor y motocicletas | 24 | 2 | 26 |
| 46 | Comercio al por mayor e intermediarios del comercio, excepto de vehículos de motor y motocicletas | 386 | 341 | 727 |
| 47 | Comercio al por menor, excepto de vehículos de motor y motocicletas | 129 | 134 | 263 |
| 49 | Transporte terrestre y por tubería | 350 | 17 | 367 |
| 52 | Almacenamiento y actividades anexas al transporte | 403 | 58 | 461 |
| 53 | Actividades postales y de correos | 15 | 0 | 15 |
| 55 | Servicios de alojamiento | 113 | 212 | 325 |
| 56 | Servicios de comidas y bebidas | 485 | 817 | 1.302 |
| 58 | Edición | 14 | 72 | 86 |
| 59 | Actividades cinematográficas, de vídeo y de programas de televisión, grabación de sonido y edición musical | 73 | 4 | 77 |
| 61 | Telecomunicaciones | 4 | 1 | 5 |
| 62 | Programación, consultoría y otras actividades relacionadas con la informática | 5 | 2 | 7 |
| 63 | Servicios de información | 7 | 0 | 7 |
| 64 | Servicios financieros, excepto seguros y fondos de pensiones | 0 | 2 | 2 |
| 65 | Seguros, reaseguros y fondos de pensiones, excepto Seguridad Social obligatoria | 0 | 1 | 1 |
| 68 | Actividades inmobiliarias | 1 | 1 | 2 |
| 69 | Actividades jurídicas y de contabilidad | 2 | 14 | 16 |
| 70 | Actividades de las sedes centrales. Actividades de consultoría de gestión empresarial | 5 | 6 | 11 |
| 71 | Servicios técnicos de arquitectura e ingeniería. Ensayos y análisis técnicos | 23 | 8 | 31 |
| 72 | Investigación y desarrollo | 5 | 0 | 5 |
| 73 | Publicidad y estudios de mercado | 17 | 11 | 28 |
| 74 | Otras actividades profesionales, científicas y técnicas | 10 | 10 | 20 |
| 75 | Actividades veterinarias | 0 | 1 | 1 |
| 77 | Actividades de alquiler | 10 | 2 | 12 |
| 78 | Actividades relacionadas con el empleo | 144 | 54 | 198 |
| 79 | Actividades de agencias de viajes, operadores turísticos, servicios de reserva y actividades relacionadas con los mismos | 5 | 8 | 13 |
| 80 | Actividades de seguridad e investigación | 5 | 6 | 11 |
| 81 | Servicios a edificios y actividades de jardinería | 247 | 437 | 684 |
| 82 | Actividades administrativas de oficina y otras actividades auxiliares a las empresas | 79 | 71 | 150 |
| 84 | Administración Pública y defensa. Seguridad Social obligatoria | 24 | 27 | 51 |
| 85 | Educación | 14 | 19 | 33 |
| 86 | Actividades sanitarias | 10 | 42 | 52 |
| 87 | Asistencia en establecimientos residenciales | 24 | 234 | 258 |
| 88 | Actividades de servicios sociales sin alojamiento | 10 | 69 | 79 |
| 90 | Actividades de creación, artísticas y espectáculos | 78 | 28 | 106 |
| 91 | Actividades de bibliotecas, archivos, museos y otras actividades culturales | 0 | 2 | 2 |
| 92 | Actividades de juegos de azar y apuestas | 0 | 11 | 11 |
| 93 | Actividades deportivas, recreativas y de entretenimiento | 49 | 29 | 78 |

3.5. Contratos realizados a trabajadores extranjeros por actividad económica

| Actividad Económica | | Hombres | Mujeres | Total |
|---------------------|--|---------------|--------------|---------------|
| 94 | Actividades asociativas | 9 | 20 | 29 |
| 95 | Reparación de ordenadores, efectos personales y artículos de uso doméstico | 15 | 20 | 35 |
| 96 | Otros servicios personales | 86 | 261 | 347 |
| 97 | Actividades de los hogares como empleadores de personal doméstico | 28 | 245 | 273 |
| 99 | Actividades de organizaciones y organismos extraterritoriales | 0 | 1 | 1 |
| | Total | 10.647 | 5.544 | 16.191 |