



**INFORME MENSUAL  
DE PARO REGISTRADO Y CONTRATOS  
INSTITUTO ARAGONÉS DE EMPLEO**

**ARAGÓN  
SEPTIEMBRE  
2016**

## ÍNDICE

### 1. Paro registrado

1.1.	Evolución del paro registrado según ámbito territorial	4
1.2.	Evolución mensual del paro registrado	4
1.3.	Paro registrado por género	4
1.4.	Evolución mensual por género	5
1.5.	Evolución mensual por grupo de edad	5
1.6.	Paro registrado por grupo de edad, provincia y género	6
1.7.	Paro registrado por género y grupo de edad	6
1.8.	Porcentaje que supone cada segmento de edad respecto al total de cada género	7
1.9.	Paro registrado por nivel académico, provincia y género	7
1.10.	Porcentaje que representa cada nivel académico respecto al total de cada género	8
1.11.	Paro registrado por nivel académico y grupo de edad. Hombres	8
1.12.	Paro registrado por nivel académico y grupo de edad. Mujeres	9
1.13.	Trabajadores parados de larga duración por grupo de edad	9
1.14.	Duración media de la demanda en desempleo según grupo de edad y género	9
1.15.	Duración media de la demanda en desempleo según nivel académico y género	10
1.16.	Ámbito de búsqueda de empleo en el que el demandante está dispuesto a trabajar	10
1.17.	Parados con Formación Profesional por Área de Conocimiento	11
1.18.	Parados con titulaciones universitarias por Área de Conocimiento	13
1.19.	Actividad económica de la última empresa en la que los trabajadores han prestado sus servicios	15
1.20.	Trabajadores sin empleo anterior según género y grupo de edad	17
1.21.	Trabajadores con una discapacidad igual o superior al 33%	17
1.22.	Trabajadores extranjeros según género y grupo de edad	17
1.23.	Porcentaje de trabajadores extranjeros en los trabajadores parados	18

**2. Contratación**

2.1.	Total contratos según ámbito territorial	19
2.2.	Evolución mensual de la contratación	19
2.3.	Contratos por modalidad y provincia	20
2.4.	Contratos por modalidad. Evolución mensual	20
2.5.	Evolución mensual de los contratos por género	22
2.6.	Evolución mensual de los contratos por tramo de edad	22
2.7.	Contratos por grupo de edad	23
2.8.	Contratos por género y grupo de edad	23
2.9.	Contratos por género y provincia	24
2.10.	Contratos indefinidos totales por género y grupo de edad	24
2.11.	Contratos por nivel académico, género, contratos indefinidos y duración media en días	24
2.12.	Contratos iniciales por sector de actividad económica	25
2.13.	Contratos totales por actividad económica y género	26
2.14.	Contratos realizados por las empresas de trabajo temporal según provincia	28
2.15.	Contratos realizados por tipo de jornada, tipo de contrato, grupo de edad y género	28
2.16.	Ocupaciones más contratadas (con 100 y más contratos) por género	28
2.17.	Ocupaciones más contratadas con contrato indefinido por grupo ocupacional	31

**3. Contratación de trabajadores extranjeros**

3.1.	Contratos realizados a trabajadores extranjeros por nacionalidad y provincia	33
3.2.	Contratos realizados a trabajadores extranjeros por nacionalidad y género	33
3.3.	Contratos realizados a trabajadores extranjeros por género y grupo de edad	34
3.4.	Ocupaciones más contratadas (con 30 y más trabajadores extranjeros) por género	35
3.5.	Contratos realizados a trabajadores extranjeros por actividad económica	36

# 1. Paro Registrado

## 1.1. Evolución del paro registrado según ámbito territorial

	Septiembre 2016	Variación mes anterior		Variación año anterior	
		Total	%	Total	%
Huesca	10.739	839	8,47%	-1.801	-14,36%
Teruel	7.019	171	2,50%	-923	-11,62%
Zaragoza	62.365	1.273	2,08%	-7.579	-10,84%
<b>Aragón</b>	<b>80.123</b>	<b>2.283</b>	<b>2,93%</b>	<b>-10.303</b>	<b>-11,39%</b>
<b>España</b>	<b>3.720.297</b>	<b>22.801</b>	<b>0,62%</b>	<b>-373.745</b>	<b>-9,13%</b>

## 1.2. EVOLUCIÓN MENSUAL DEL PARO REGISTRADO

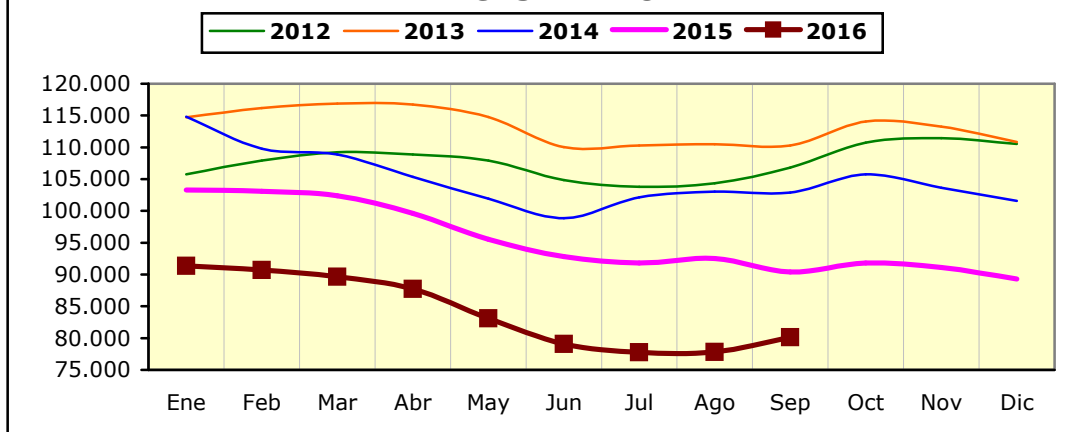

## 1.3. PARO REGISTRADO POR GÉNERO (%)

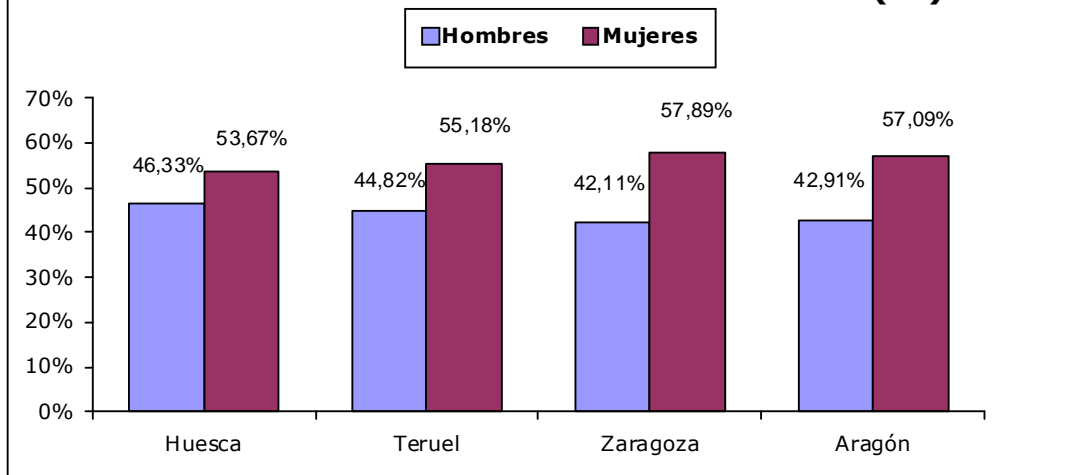

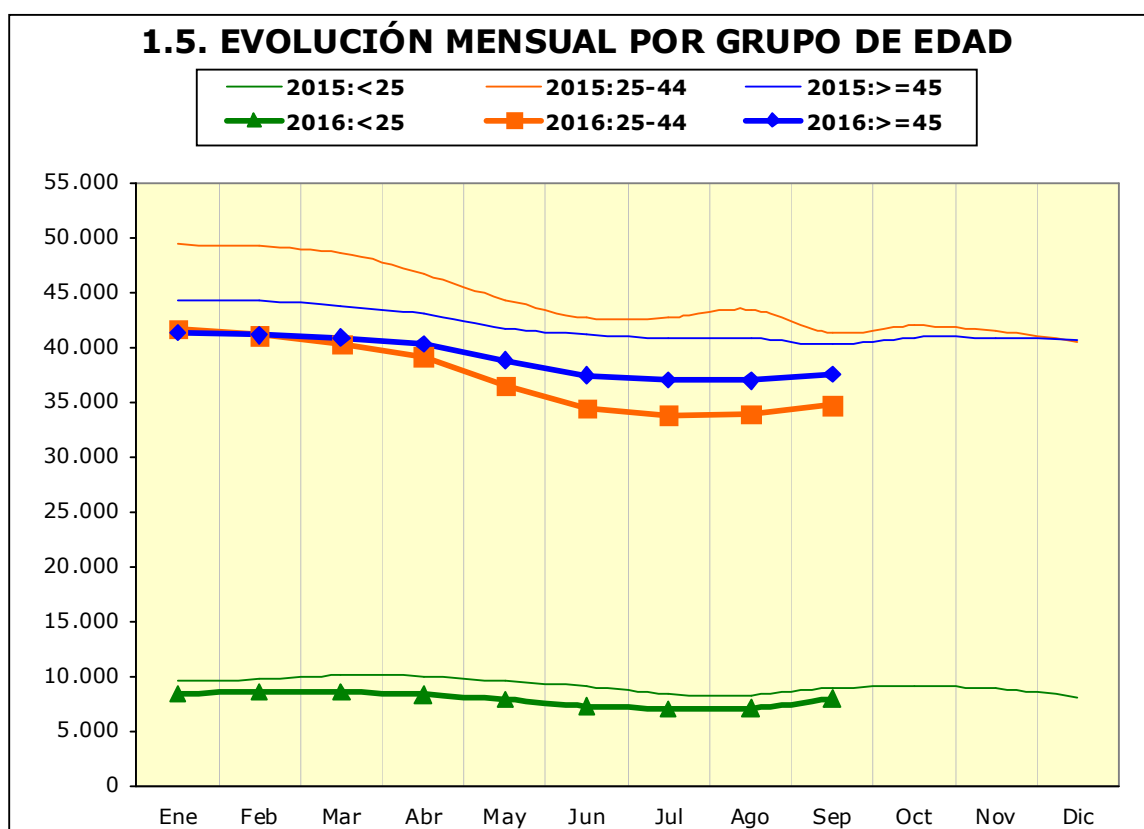
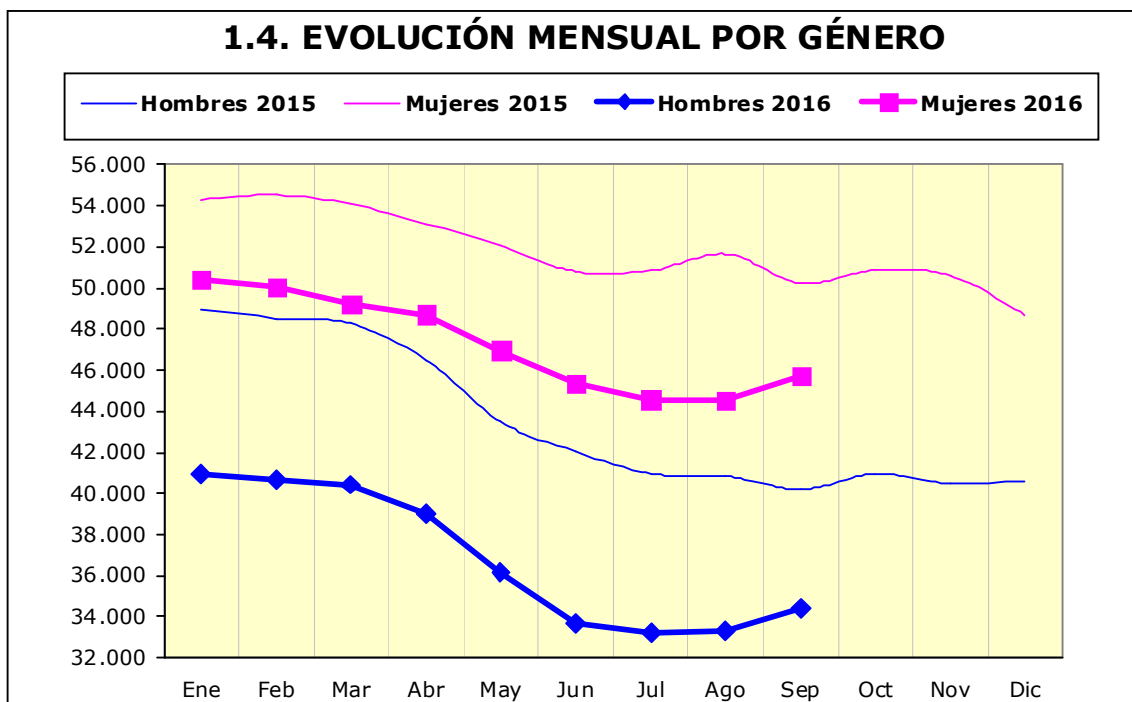

**1.6. Paro registrado por grupo de edad, provincia y género**

Edad	Huesca		Teruel		Zaragoza		Aragón	
	H	M	H	M	H	M	H	M
<20	186	130	106	77	900	696	1.192	903
20-24	447	398	287	314	2.197	2.168	2.931	2.880
25-29	455	615	294	391	2.243	3.167	2.992	4.173
30-34	464	700	268	440	2.420	3.610	3.152	4.750
35-39	555	829	332	487	2.754	4.613	3.641	5.929
40-44	573	792	333	483	3.125	4.738	4.031	6.013
45-49	593	673	353	500	3.434	4.656	4.380	5.829
50-54	616	566	433	442	3.387	4.321	4.436	5.329
55-59	646	630	486	462	3.627	4.688	4.759	5.780
>=60	440	431	254	277	2.172	3.449	2.866	4.157
<b>Total</b>	<b>4.975</b>	<b>5.764</b>	<b>3.146</b>	<b>3.873</b>	<b>26.259</b>	<b>36.106</b>	<b>34.380</b>	<b>45.743</b>

**1.7. PARO REGISTRADO POR GÉNERO Y GRUPO DE EDAD**

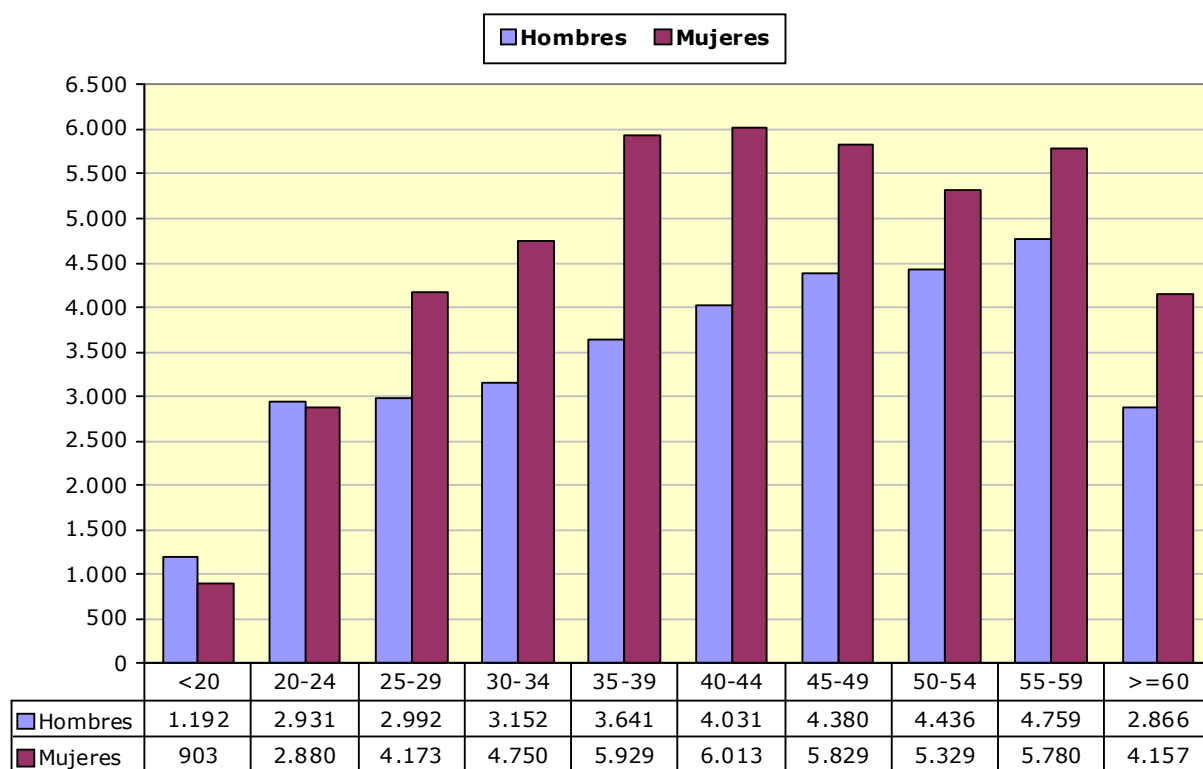

### 1.8. PORCENTAJE QUE SUPONE CADA SEGMENTO DE EDAD RESPECTO AL TOTAL DE CADA GÉNERO

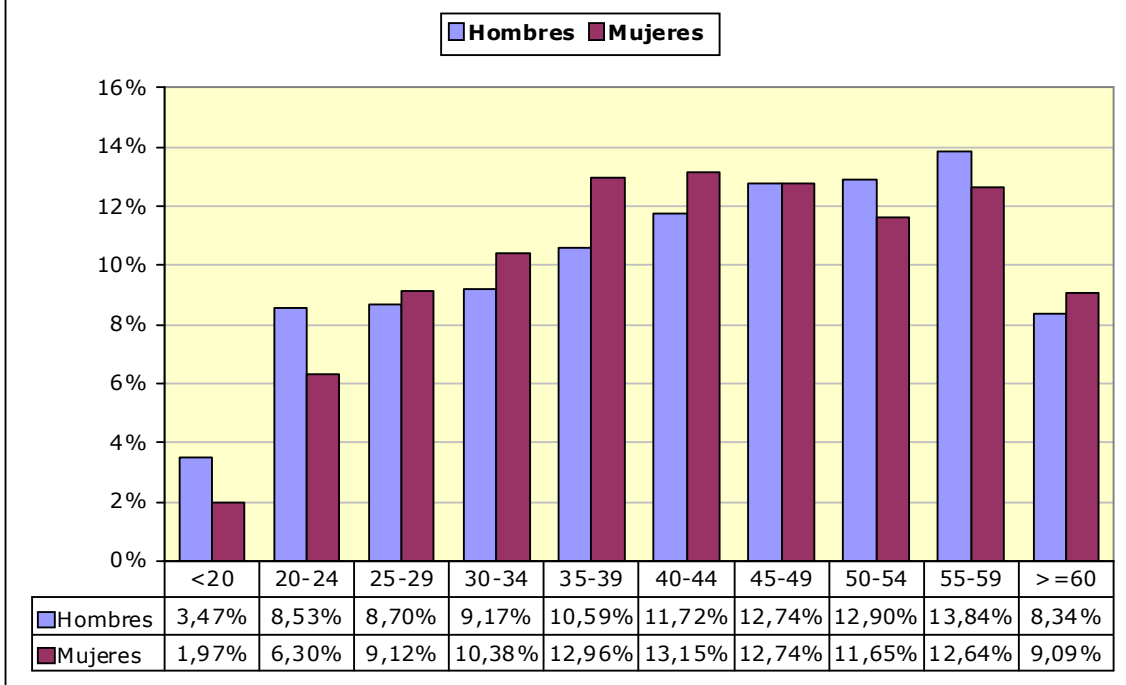

### 1.9. Paro registrado por nivel académico, provincia y género

Nivel Académico	Huesca		Teruel		Zaragoza		Aragón	
	H	M	H	M	H	M	H	M
<b>Educación Primaria o inferior</b>	1.412	1.400	996	1.084	4.653	5.647	7.061	8.131
<b>Primera Etapa de Educ. Secundaria</b>	2.354	2.256	1.432	1.481	14.017	17.081	17.803	20.818
<b>Segunda Etapa de Educ. Secundaria:</b>								
- Bachillerato	377	460	166	215	2.287	3.144	2.830	3.819
- Enseñanza media de formación profesional	259	438	199	362	1.860	2.954	2.318	3.754
<b>Enseñanza Superior:</b>								
- De formación profesional	238	418	153	255	1.396	2.471	1.787	3.144
- Universitaria	335	792	200	476	2.046	4.809	2.581	6.077
<b>Total</b>	<b>4.975</b>	<b>5.764</b>	<b>3.146</b>	<b>3.873</b>	<b>26.259</b>	<b>36.106</b>	<b>34.380</b>	<b>45.743</b>

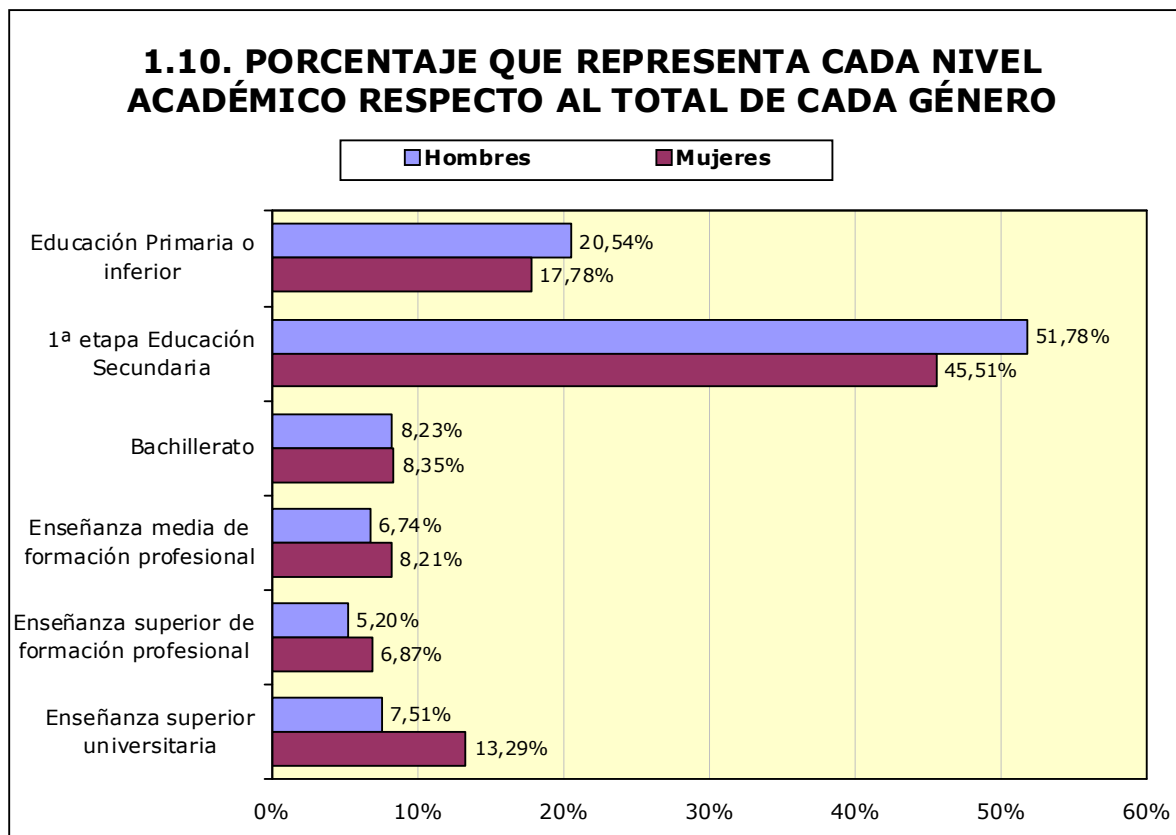
**1.11. Paro registrado por nivel académico y grupo de edad. Hombres**

Nivel Académico	< 25 años		25 - 44 años		≥45 años	
	T	%	T	%	T	%
<b>Educación Primaria o inferior</b>	567	13,75%	2.775	20,09%	3.719	22,62%
<b>Primera Etapa de Educ. Secundaria</b>	2.339	56,73%	6.594	47,73%	8.870	53,95%
<b>Segunda Etapa de Educ. Secundaria:</b>						
- Bachillerato	307	7,45%	903	6,54%	1.620	9,85%
- Enseñanza media de formación profesional	509	12,35%	1.104	7,99%	705	4,29%
<b>Enseñanza Superior:</b>						
- De formación profesional	250	6,06%	985	7,13%	552	3,36%
- Universitaria	151	3,66%	1.455	10,53%	975	5,93%
<b>Total</b>	<b>4.123</b>	<b>100%</b>	<b>13.816</b>	<b>100%</b>	<b>16.441</b>	<b>100%</b>



**1.12. Paro registrado por nivel académico y grupo de edad. Mujeres**

Nivel Académico	< 25 años		25 – 44 años		≥ 45 años	
	T	%	T	%	T	%
Educación Primaria o inferior	466	12,32%	3.994	19,14%	3.671	17,40%
Primera Etapa de Educ. Secundaria	1.983	52,42%	7.693	36,87%	11.142	52,82%
<b>Segunda Etapa de Educ. Secundaria:</b>						
- Bachillerato	287	7,59%	1.573	7,54%	1.959	9,29%
- Enseñanza media de formación profesional	393	10,39%	1.742	8,35%	1.619	7,67%
<b>Enseñanza Superior:</b>						
- De formación profesional	243	6,42%	1.978	9,48%	923	4,38%
- Universitaria	411	10,86%	3.885	18,62%	1.781	8,44%
<b>Total</b>	<b>3.783</b>	<b>100%</b>	<b>20.865</b>	<b>100%</b>	<b>21.095</b>	<b>100%</b>

**1.13. Trabajadores parados de larga duración\* por grupo de edad**

Edad	N	% variación mes anterior
<25 años	897	-3,65%
25-44 años	10.036	-1,54%
≥45 años	20.804	-0,64%
<b>Total</b>	<b>31.737</b>	<b>-1,01%</b>

\*Más de 12 meses como desempleado.

**1.14. Duración media de la demanda en desempleo según grupo de edad y género (días)**

Edad	Hombres	Mujeres	Total
<20	113	128	120
20-24	148	177	162
25-29	220	258	242
30-34	273	394	346
35-39	340	450	408
40-44	399	516	469
45-49	539	634	593
50-54	688	766	731
55-59	944	1.084	1.021
≥60	1.079	1.413	1.277
<b>Total</b>	<b>522</b>	<b>640</b>	<b>589</b>

**1.15. Duración media de la demanda en desempleo según nivel académico y género (días)**

Nivel Académico	Hombres	Mujeres	Total
Educación Primaria o inferior	509	620	568
Primera Etapa de Educ. Secundaria	566	742	661
<b>Segunda Etapa de Educ. Secundaria:</b>			
- Bachillerato	594	628	613
- Enseñanza media de formación profesional	357	557	481
<b>Enseñanza Superior:</b>			
- De formación profesional	374	484	444
- Universitaria	420	456	445
<b>Total</b>	<b>522</b>	<b>640</b>	<b>589</b>

**1.16. Ámbito de búsqueda de empleo en el que el demandante está dispuesto a trabajar**

	T	%
<b>Municipio, comarca o restringido*</b>	56.250	70,20%
<b>Provincia</b>	15.800	19,72%
<b>Aragón</b>	4.634	5,78%
<b>España</b>	2.190	2,73%
<b>Extranjero</b>	1.249	1,56%
<b>Total</b>	<b>80.123</b>	<b>100%</b>

*\*El ámbito restringido se refiere a un territorio muy concreto y definido, formado por varios municipios que no es preciso que sean colindantes y/o varias provincias.*

**1.17.1. Parados con Formación Profesional de Grado Medio por Área de Conocimiento<sup>(1)</sup>.**

Área de Conocimiento		Hombres	Mujeres	Total	Duración media en desempleo (días)
345	Administración y gestión de empresas	321	2.182	2.503	603
723	Enfermería y atención a enfermos	65	880	945	418
815	Peluquería y servicios de belleza	13	397	410	544
520	Mecánica, electrónica y otra formación técnica	387	9	396	377
525	Vehículos de motor, barcos y aeronaves	329	7	336	230
523	Electrónica y automática	250	14	264	398
521	Maquinaria y metalurgia	248	2	250	330
811	Hostelería	70	159	229	467
761	Cuidado de niños y servicios para jóvenes	1	226	227	635
341	Ventas al por mayor y al por menor	42	105	147	440
727	Farmacia	16	110	126	270
522	Electricidad y energía	120	5	125	342
481	Ciencias de la computación	105	17	122	214
213	Técnicas audiovisuales y medios de comunicación	62	56	118	306
621	Producción agrícola y explotación ganadera	55	49	104	529
582	Construcción e ingeniería civil	71	29	100	485
524	Procesos químicos	27	61	88	566
813	Deportes	42	26	68	129
623	Silvicultura	47	16	63	299
543	Industrias de otros materiales (madera, papel, plástico, vidrio, piedra, arcilla, materiales artificiales, etc.)	50	12	62	386
542	Industria textil, confección, del calzado y piel	1	46	47	484
212	Música y artes del espectáculo	18	25	43	457
814	Servicios domésticos	1	38	39	661
622	Horticultura	21	11	32	307
541	Industria de la alimentación	7	21	28	413
215	Artesanía	4	8	12	220
544	Minería y extracción	2	0	2	208
624	Pesca	0	1	1	1.885
861	Protección de la propiedad y de las personas	1	0	1	10

<sup>1</sup> A partir de julio 2015 y debido al elevado número actual de titulaciones académicas, la información sobre el número de parados por titulación se agrupa por Área de Conocimiento. Una persona tiene la posibilidad de anotar en su demanda hasta 4 titulaciones que pueden ser incluso de la misma Área de Conocimiento.

**1.17.2. Parados con Formación Profesional de Grado Superior por Área de Conocimiento<sup>(2)</sup>.**

	Área de Conocimiento	Hombres	Mujeres	Total	Duración media en desempleo (días)
345	Administración y gestión de empresas	241	1470	1711	526
481	Ciencias de la computación	232	292	524	515
523	Electrónica y automática	350	22	372	471
213	Técnicas audiovisuales y medios de comunicación	138	177	315	388
143	Formación de docentes de enseñanza infantil	11	283	294	246
725	Tecnología de diagnóstico y tratamiento médico	28	195	223	380
521	Maquinaria y metalurgia	147	36	183	537
522	Electricidad y energía	151	9	160	416
582	Construcción e ingeniería civil	70	86	156	575
342	Marketing y publicidad	36	102	138	278
346	Secretariado y trabajo administrativo	6	121	127	566
214	Diseño	21	100	121	593
525	Vehículos de motor, barcos y aeronaves	110	5	115	345
524	Procesos químicos	40	67	107	389
811	Hostelería	35	72	107	319
813	Deportes	65	35	100	120
724	Estudios dentales	19	77	96	310
812	Viajes, turismo y ocio	17	78	95	390
815	Peluquería y servicios de belleza	7	79	86	305
762	Trabajo social y orientación	6	79	85	265
852	Entornos naturales y vida salvaje	52	31	83	213
341	Ventas al por mayor y al por menor	25	56	81	330
726	Terapia y rehabilitación	4	55	59	422
322	Biblioteconomía, documentación y archivos	11	45	56	256
720	Salud	8	43	51	268
520	Mecánica, electrónica y otra formación técnica	45	1	46	350
542	Industria textil, confección, del calzado y piel	1	42	43	429
621	Producción agrícola y explotación ganadera	27	13	40	295
581	Arquitectura y urbanismo	13	15	28	581
211	Bellas Artes	7	18	25	651
541	Industria de la alimentación	9	15	24	332
862	Salud y seguridad en el trabajo	16	8	24	424
215	Artesanía	4	18	22	737
721	Medicina	1	18	19	48

<sup>2</sup> A partir de julio 2015 y debido al elevado número actual de titulaciones académicas, la información sobre el número de parados por titulación se agrupa por Área de Conocimiento. Una persona tiene la posibilidad de anotar en su demanda hasta 4 titulaciones que pueden ser incluso de la misma Área de Conocimiento.

1.17.2. Parados con Formación Profesional de Grado Superior por Área de Conocimiento<sup>(2)</sup>.

Área de Conocimiento		Hombres	Mujeres	Total	Duración media en desempleo (días)
543	Industrias de otros materiales (madera, papel, plástico, vidrio, piedra, arcilla, materiales artificiales, etc.)	10	4	14	500
223	Lenguas y dialectos españoles	1	12	13	217
312	Sociología, antropología y geografía social y cultural	0	3	3	41
624	Pesca	1	1	2	115

1.18. Parados con titulaciones universitarias por Área de Conocimiento<sup>(3)</sup>.

Área de Conocimiento		Hombres	Mujeres	Total	Duración media en desempleo (días)
345	Administración y gestión de empresas	283	775	1.058	445
380	Derecho	208	457	665	572
144	Formación de docentes de enseñanza primaria	99	447	546	445
143	Formación de docentes de enseñanza infantil	41	472	513	428
340	Enseñanza comercial y administración	160	336	496	532
762	Trabajo social y orientación	38	349	387	347
211	Bellas Artes	66	251	317	444
225	Historia y arqueología	116	182	298	640
311	Psicología	37	258	295	324
581	Arquitectura y urbanismo	126	155	281	383
812	Viajes, turismo y ocio	32	230	262	591
314	Economía	86	155	241	550
140	Formación de personal docente y ciencias de la educación	52	179	231	222
723	Enfermería y atención a enfermos	18	171	189	234
421	Biología y bioquímica	51	132	183	342
442	Química	50	130	180	486
312	Sociología, antropología y geografía social y cultural	63	112	175	428
146	Formación de docentes de formación profesional	54	111	165	177
222	Lenguas extranjeras	18	146	164	534
524	Procesos químicos	64	100	164	506
726	Terapia y rehabilitación	36	123	159	129
641	Veterinaria	46	100	146	456
523	Electrónica y automática	96	44	140	413

<sup>3</sup> A partir de julio 2015 y debido al elevado número actual de titulaciones académicas, la información sobre el número de parados por titulación se agrupa por Área de Conocimiento. Una persona tiene la posibilidad de anotar en su demanda hasta 4 titulaciones que pueden ser incluso de la misma Área de Conocimiento.

1.18. Parados con titulaciones universitarias por Área de Conocimiento<sup>(3)</sup>.

	Área de Conocimiento	Hombres	Mujeres	Total	Duración media en desempleo (días)
521	Maquinaria y metalurgia	93	44	137	497
520	Mecánica, electrónica y otra formación técnica	86	49	135	331
721	Medicina	31	103	134	219
223	Lenguas y dialectos españoles	19	109	128	646
321	Periodismo	28	78	106	273
443	Geología y meteorología	46	57	103	398
522	Electricidad y energía	73	30	103	431
142	Ciencias de la educación	10	77	87	236
582	Construcción e ingeniería civil	54	30	84	348
541	Industria de la alimentación	21	61	82	267
621	Producción agrícola y explotación ganadera	48	34	82	350
342	Marketing y publicidad	20	61	81	305
226	Filosofía y ética	26	53	79	665
322	Biblioteconomía, documentación y archivos	7	67	74	644
213	Técnicas audiovisuales y medios de comunicación	23	48	71	204
481	Ciencias de la computación	38	29	67	365
813	Deportes	36	19	55	85
422	Ciencias del medio ambiente	15	34	49	271
462	Estadística	14	31	45	891
441	Física	24	20	44	474
212	Música y artes del espectáculo	17	22	39	256
623	Silvicultura	22	14	36	332
214	Diseño	7	28	35	574
727	Farmacia	4	27	31	297
461	Matemáticas	13	17	30	617
862	Salud y seguridad en el trabajo	15	13	28	160
313	Ciencias políticas	9	17	26	357
622	Horticultura	4	15	19	438
344	Contabilidad y gestión de impuestos	6	11	17	304
220	Humanidades	2	13	15	112
343	Finanzas, banca y seguros	2	12	14	371
221	Religión	4	3	7	378
341	Ventas al por mayor y al por menor	3	2	5	553
542	Industria textil, confección, del calzado y piel	0	5	5	427
725	Tecnología de diagnóstico y tratamiento médico	1	4	5	106
851	Control y tecnología medioambiental	2	3	5	370
863	Enseñanza militar	5		5	904
544	Minería y extracción	2	2	4	372
724	Estudios dentales	0	3	3	430
525	Vehículos de motor, barcos y aeronaves	2	0	2	299
850	Protección del medio ambiente	1	1	2	944
215	Artesanía	0	1	1	2.586

**1.18. Parados con titulaciones universitarias por Área de Conocimiento<sup>(3)</sup>.**

	Área de Conocimiento	Hombres	Mujeres	Total	Duración media en desempleo (días)
<b>440</b>	<b>Ciencias físicas, químicas, geológicas</b>	0	1	1	122
<b>460</b>	<b>Matemáticas y estadística</b>	1	0	1	53
<b>640</b>	<b>Salud y cuidados de animales</b>	0	1	1	101
<b>760</b>	<b>Servicios sociales</b>	0	1	1	66
<b>840</b>	<b>Servicios de transporte</b>	1	0	1	140
<b>852</b>	<b>Entornos naturales y vida salvaje</b>	0	1	1	52

**1.19. Actividad económica de la última empresa en la que los trabajadores han prestado sus servicios**

	Actividad económica	Hombres	Mujeres	Total
01	Agricultura, ganadería, caza y servicios relacionados con las mismas	3.375	1.296	4.671
02	Silvicultura y explotación forestal	121	62	183
03	Pesca y acuicultura	19	7	26
05	Extracción de antracita, hulla y lignito	36	4	40
07	Extracción de minerales metálicos	3	0	3
08	Otras industrias extractivas	39	15	54
09	Actividades de apoyo a las industrias extractivas	3	1	4
10	Industria de la alimentación	602	834	1.436
11	Fabricación de bebidas	75	62	137
12	Industria del tabaco	2	2	4
13	Industria textil	73	282	355
14	Confección de prendas de vestir	46	502	548
15	Industria del cuero y del calzado	99	230	329
16	Industria de la madera y del corcho, excepto muebles; cestería y espartería	177	44	221
17	Industria del papel	46	33	79
18	Artes gráficas y reproducción de soportes grabados	106	104	210
19	Coquerías y refino de petróleo	1	3	4
20	Industria química	131	129	260
21	Fabricación de productos farmacéuticos	29	38	67
22	Fabricación de productos de caucho y plásticos	199	196	395
23	Fabricación de otros productos minerales no metálicos	257	67	324
24	Metalurgia; fabricación de productos de hierro, acero y ferroaleaciones	220	78	298
25	Fabricación de productos metálicos, excepto maquinaria y equipo	713	240	953
26	Fabricación de productos informáticos, electrónicos y ópticos	58	110	168
27	Fabricación de material y equipo eléctrico	236	252	488
28	Fabricación de maquinaria y equipo n.c.o.p.	270	98	368
29	Fabricación de vehículos de motor, remolques y semirremolques	429	363	792
30	Fabricación de otro material de transporte	17	6	23
31	Fabricación de muebles	283	126	409
32	Otras industrias manufactureras	111	134	245
33	Reparación e instalación de maquinaria y equipo	188	39	227
35	Suministro de energía eléctrica, gas, vapor y aire acondicionado	51	7	58
36	Captación, depuración y distribución de agua	115	19	134
37	Recogida y tratamiento de aguas residuales	3	4	7

**1.19. Actividad económica de la última empresa en la que los trabajadores han prestado sus servicios**

Actividad económica		Hombres	Mujeres	Total
38	Recogida, tratamiento y eliminación de residuos; valorización	264	148	412
39	Actividades de descontaminación y otros servicios de gestión de residuos	6	3	9
41	Construcción de edificios	2.735	344	3.079
42	Ingeniería civil	242	43	285
43	Actividades de construcción especializada	2.799	492	3.291
45	Venta y reparación de vehículos de motor y motocicletas	422	166	588
46	Comercio al por mayor e intermediarios del comercio, excepto de vehículos de motor y motocicletas	1.303	1.730	3.033
47	Comercio al por menor, excepto de vehículos de motor y motocicletas	1.628	5.586	7.214
49	Transporte terrestre y por tubería	926	255	1.181
50	Transporte marítimo y por vías navegables interiores	6	7	13
51	Sin empleo anterior	6	9	15
52	Almacenamiento y actividades anexas al transporte	286	154	440
53	Actividades postales y de correos	133	242	375
55	Servicios de alojamiento	395	857	1.252
56	Servicios de comidas y bebidas	1.945	4.804	6.749
58	Edición	47	66	113
59	Actividades cinematográficas, de vídeo y de programas de televisión, grabación de sonido y edición musical	79	101	180
60	Actividades de programación y emisión de radio y televisión	14	17	31
61	Telecomunicaciones	107	105	212
62	Programación, consultoría y otras actividades relacionadas con la informática	132	146	278
63	Servicios de información	28	47	75
64	Servicios financieros, excepto seguros y fondos de pensiones	300	159	459
65	Seguros, reaseguros y fondos de pensiones, excepto Seguridad Social obligatoria	26	39	65
66	Actividades auxiliares a los servicios financieros y a los seguros	36	134	170
68	Actividades inmobiliarias	110	214	324
69	Actividades jurídicas y de contabilidad	95	381	476
70	Actividades de las sedes centrales; actividades de consultoría de gestión empresarial	56	110	166
71	Servicios técnicos de arquitectura e ingeniería; ensayos y análisis técnicos	232	257	489
72	Investigación y desarrollo	53	76	129
73	Publicidad y estudios de mercado	170	342	512
74	Otras actividades profesionales, científicas y técnicas	449	992	1.441
75	Actividades veterinarias	9	29	38
77	Actividades de alquiler	155	113	268
78	Sin empleo anterior	2.639	2.873	5.512
79	Actividades de agencias de viajes, operadores turísticos, servicios de reservas y actividades relacionadas con los mismos	32	86	118
80	Actividades de seguridad e investigación	245	101	346
81	Servicios a edificios y actividades de jardinería	994	3.146	4.140
82	Actividades administrativas de oficina y otras actividades auxiliares a las empresas	630	954	1.584
84	Administración Pública y defensa; Seguridad Social obligatoria	1.463	1.670	3.133
85	Educación	629	1.552	2.181
86	Actividades sanitarias	111	765	876
87	Asistencia en establecimientos residenciales	169	1.334	1.503



**1.19. Actividad económica de la última empresa en la que los trabajadores han prestado sus servicios**

Actividad económica		Hombres	Mujeres	Total
88	Actividades de servicios sociales sin alojamiento	199	853	1.052
90	Actividades de creación, artísticas y espectáculos	215	144	359
91	Sin empleo anterior	27	56	83
92	Actividades de juegos de azar y apuestas	59	151	210
93	Actividades deportivas, recreativas y de entretenimiento	336	391	727
94	Actividades asociativas	190	500	690
95	Reparación de ordenadores, efectos personales y artículos de uso doméstico	61	45	106
96	Otros servicios personales	230	1.108	1.338
97	Sin empleo anterior	272	1.615	1.887
98	Actividades de los hogares como productores de bienes y servicios para uso propio	2	4	6
99	Actividades de organizaciones y organismos extraterritoriales	16	13	29
	Sin empleo anterior	2.534	4.827	7.361
	<b>Total</b>	<b>34.380</b>	<b>45.743</b>	<b>80.123</b>

**1.20. Trabajadores sin empleo anterior según género y grupo de edad**

	< 25 años	25 - 44 años	>= 45 años	Total
<b>Hombres</b>	1.711	497	326	<b>2.534</b>
<b>Mujeres</b>	1.546	1.787	1.494	<b>4.827</b>
<b>Total</b>	<b>3.257</b>	<b>2.284</b>	<b>1.820</b>	<b>7.361</b>

**1.21. Trabajadores con una discapacidad igual o superior al 33%**

	< 25 años	25 - 44 años	>= 45 años	Total
<b>Hombres</b>	118	652	740	<b>1.510</b>
<b>Mujeres</b>	78	493	841	<b>1.412</b>
<b>Total</b>	<b>196</b>	<b>1.145</b>	<b>1.581</b>	<b>2.922</b>

**1.22. Trabajadores extranjeros según género y grupo de edad (Porcentaje respecto al total de trabajadores parados por cada categoría)**

	<25 años		25-44 años		>=45 años		Total	
	T	%	T	%	T	%	T	%
<b>Hombres</b>	628	15,23%	3.582	25,93%	3.185	19,37%	7.395	21,51%
<b>Mujeres</b>	655	17,31%	5.310	25,45%	2.356	11,17%	8.321	18,19%
<b>Total</b>	<b>1.283</b>	<b>16,23%</b>	<b>8.892</b>	<b>25,64%</b>	<b>5.541</b>	<b>14,76%</b>	<b>15.716</b>	<b>19,61%</b>

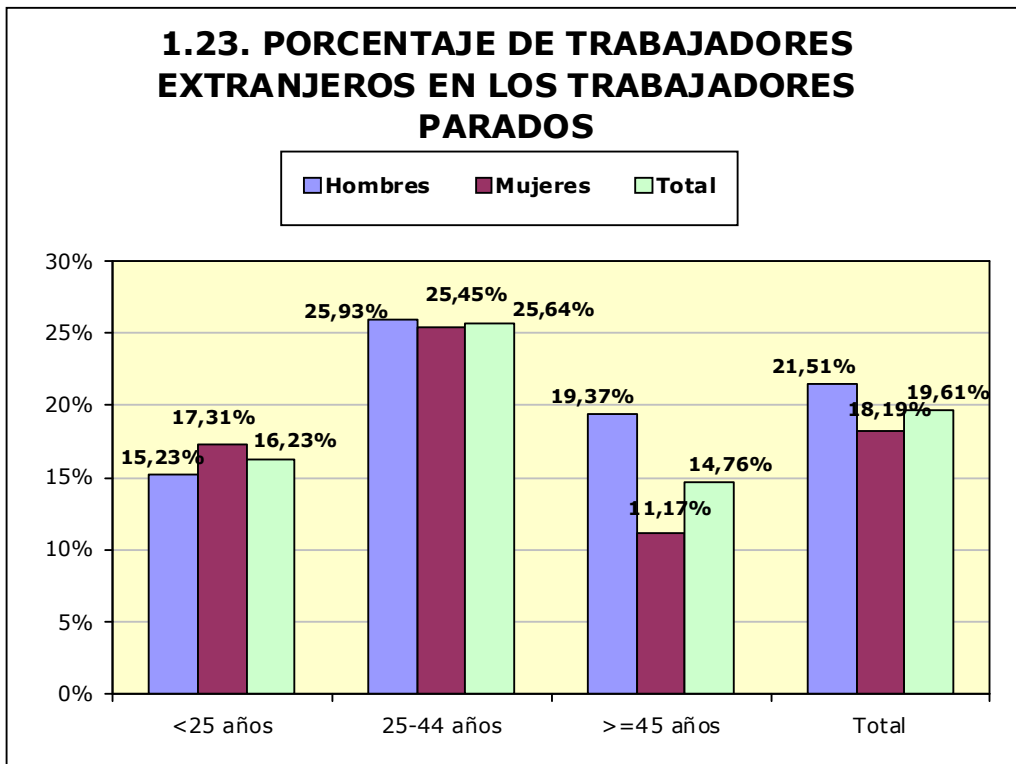

## 2. Contratación<sup>4</sup>

### 2.1. Total contratos según ámbito territorial \*

	Huesca	Teruel	Zaragoza	Aragón	España
<b>Mes</b>	<b>8.081</b>	<b>4.465</b>	<b>42.831</b>	<b>55.377</b>	<b>1.907.000</b>
<b>% Δ mes anterior</b>	-7,87%	25,32%	23,89%	18,06%	31,36%
<b>% Δ año anterior</b>	16,41%	12,07%	10,56%	11,50%	6,20%
<b>Total año</b>	74.412	32.666	319.972	427.050	14.668.868

\*Incluye los contratos convertidos en indefinidos

### 2.2. EVOLUCIÓN MENSUAL DE LA CONTRATACIÓN

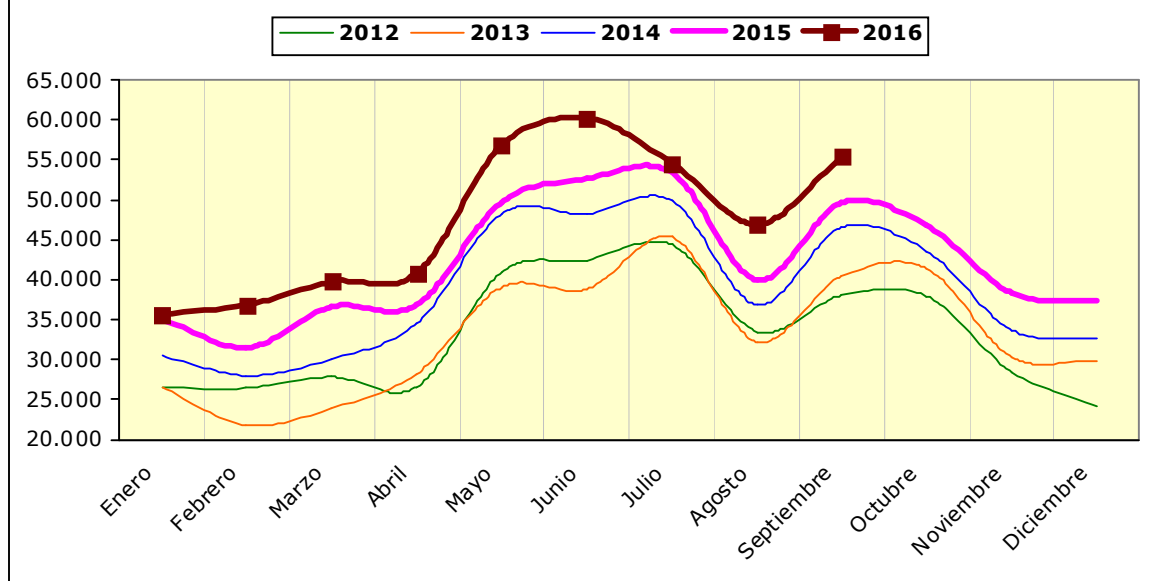

<sup>4</sup> En los contratos del año 2012 están incluidos los contratos de trabajo del servicio del hogar familiar formalizados en los meses de enero a septiembre, los cuales no se incluyeron en ese momento en la estadística de contratos publicada.

**2.3. Contratos por modalidad y provincia**

Modalidad	MES			
	Huesca	Teruel	Zaragoza	Aragón
Indefinido (bonif./no bonificados)	454	199	2.441	3.094
Indef. Personas con Discapacidad	8	1	34	43
Conversión en Indefinidos	281	100	1.396	1.777
<b>TOTAL INDEFINIDOS</b>	<b>743</b>	<b>300</b>	<b>3.871</b>	<b>4.914</b>
Obra o servicio	3.280	1.396	15.654	20.330
Eventual circunstancias de la producción	3.432	2.418	19.166	25.016
Interinidad	544	300	3.537	4.381
Temporal Personas con Discapacidad	8	3	48	59
Sust. jubilación 64 años	1		7	8
Relevo	9	7	51	67
Jubilación parcial	21	15	156	192
Prácticas	27	23	264	314
Formación y aprendizaje	14	3	37	54
Otros contratos	2		40	42
<b>TOTAL TEMPORALES</b>	<b>7.338</b>	<b>4.165</b>	<b>38.960</b>	<b>50.463</b>
<b>TOTAL CONTRATOS</b>	<b>8.081</b>	<b>4.465</b>	<b>42.831</b>	<b>55.377</b>

**2.4. Contratos por modalidad. Evolución mensual. Aragón**

Modalidad	MES					
	1	2	3	4	5	6
Indefinido (bonif./no bonificados)	2.291	2.248	2.437	2.545	2.605	2.614
Indef. Personas con Discapacidad	18	17	15	20	26	25
Conversión en Indefinidos	1.106	1.214	1.767	1.692	1.822	1.803
<b>TOTAL INDEFINIDOS</b>	<b>3.415</b>	<b>3.479</b>	<b>4.219</b>	<b>4.257</b>	<b>4.453</b>	<b>4.442</b>
Obra o servicio	11.158	11.068	11.091	13.565	24.106	25.162
Eventual circunstancias de la producción	16.183	17.585	19.689	18.461	23.420	25.556
Interinidad	4.198	4.138	4.278	4.043	4.379	4.362
Temporal Personas con Discapacidad	74	54	76	50	63	66
Sust. jubilación 64 años	4	5	1	2	2	1
Relevo	37	64	40	54	59	38
Jubilación parcial	116	128	128	150	111	125

**2.4. Contratos por modalidad. Evolución mensual. Aragón**

Modalidad	MES					
	1	2	3	4	5	6
Prácticas	205	186	151	179	173	369
Formación y aprendizaje	267	60	45	40	29	51
Otros contratos	42	45	49	24	48	43
<b>TOTAL TEMPORALES</b>	<b>32.284</b>	<b>33.333</b>	<b>35.548</b>	<b>36.568</b>	<b>52.390</b>	<b>55.773</b>
<b>TOTAL CONTRATOS</b>	<b>35.699</b>	<b>36.812</b>	<b>39.767</b>	<b>40.825</b>	<b>56.843</b>	<b>60.215</b>

**2.4. Contratos por modalidad. Evolución mensual. Aragón (continuación)**

Modalidad	MES					
	7	8	9	10	11	12
Indefinido (bonif./no bonificados)	2.232	1.782	3.094			
Indef. Discapacitados	28	18	43			
Conversión en Indefinidos	1.554	1.042	1.777			
<b>TOTAL INDEFINIDOS</b>	<b>3.814</b>	<b>2.842</b>	<b>4.914</b>			
Obra o servicio	20.736	17.474	20.330			
Eventual circunstancias de la producción	25.152	22.158	25.016			
Interinidad	4.262	4.029	4.381			
Temporal discapacitados	45	33	59			
Sust. jubilación 64 años	3	1	8			
Relevo	45	36	67			
Jubilación parcial	114	117	192			
Prácticas	282	147	314			
Formación y aprendizaje	64	22	54			
Otros contratos	88	48	42			
<b>TOTAL TEMPORALES</b>	<b>50.791</b>	<b>44.065</b>	<b>50.463</b>			
<b>TOTAL CONTRATOS</b>	<b>54.605</b>	<b>46.907</b>	<b>55.377</b>			

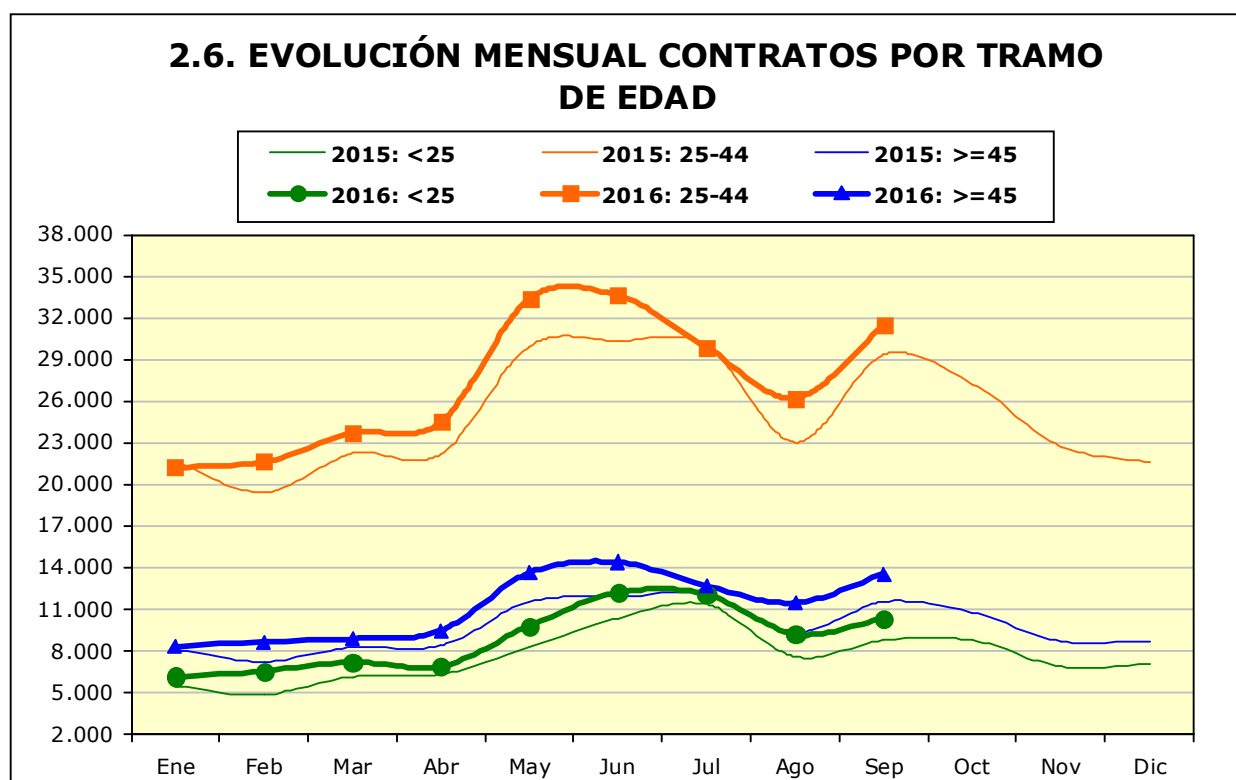
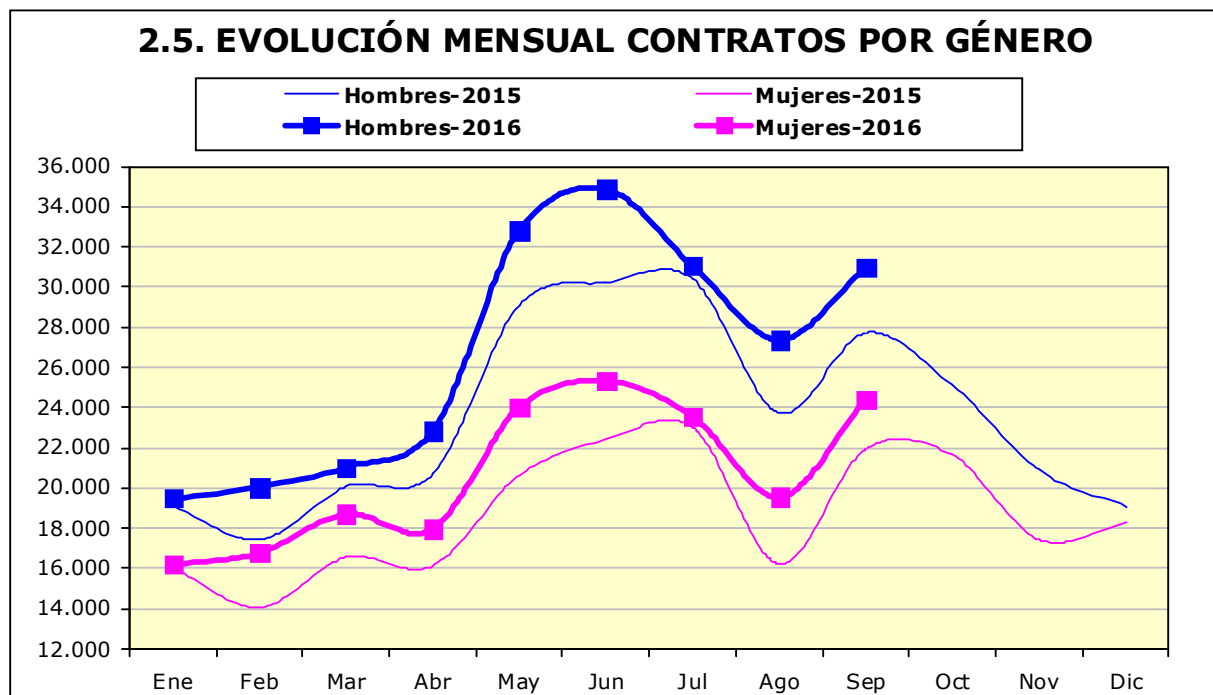

### 2.7. CONTRATOS POR GRUPOS DE EDAD

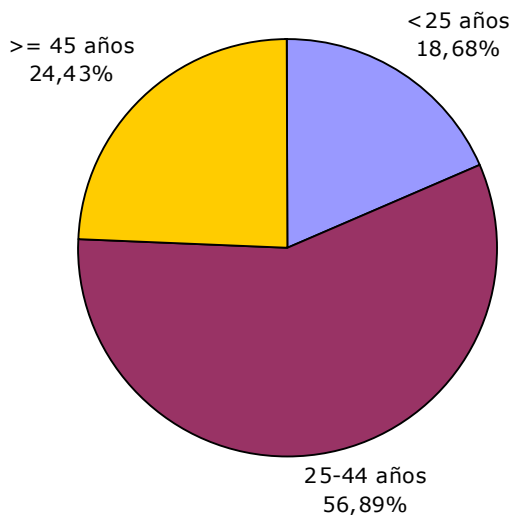

### 2.8. CONTRATOS POR GÉNERO Y GRUPO DE EDAD

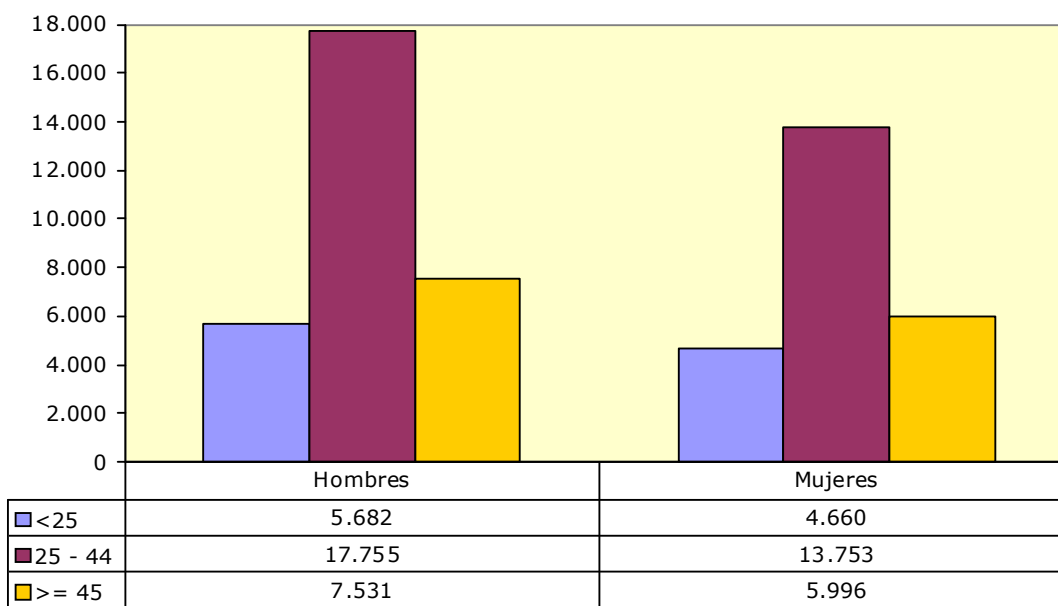

**2.9. Contratos por género y provincia**

	Huesca	Teruel	Zaragoza	Aragón
<b>Hombres</b>	4.587	2.583	23.798	<b>30.968</b>
<b>Mujeres</b>	3.494	1.882	19.033	<b>24.409</b>
<b>Total</b>	<b>8.081</b>	<b>4.465</b>	<b>42.831</b>	<b>55.377</b>

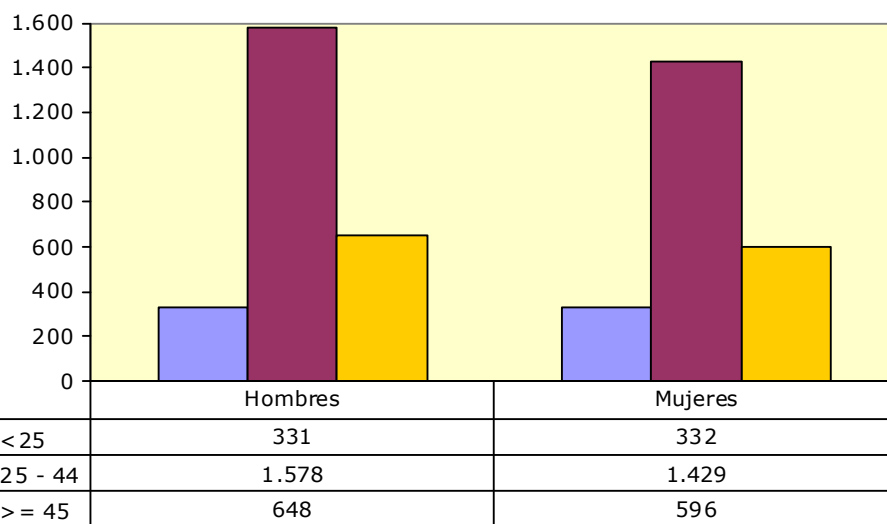
**2.10. CONTRATOS INDEFINIDOS TOTALES POR GÉNERO Y GRUPO DE EDAD**

**2.11. Contratos por nivel académico, género, contratos indefinidos y duración media en días**

Nivel Académico	Hombres	Mujeres	Total	Contratos Indefinidos Totales	Duración Media C. Temporal <sup>5</sup> (en días)
Educación Primaria o inferior	10.825	7.075	17.900	1.366	44
Primera Etapa de Educ. Secundaria	10.718	7.676	18.394	1.513	34
Segunda Etapa de Educ. Secundaria:					
- Bachillerato	4.296	4.179	8.475	645	42
- Enseñanza media de formación profesional	1.778	1.554	3.332	297	49
Enseñanza Superior:					
- De formación profesional	1.000	786	1.786	231	69
- Universitaria	2.351	3.139	5.490	862	136
<b>Total</b>	<b>30.968</b>	<b>24.409</b>	<b>55.377</b>	<b>4.914</b>	<b>49</b>

<sup>5</sup> Se refiere exclusivamente a la duración media de todos aquellos contratos temporales en los que se ha especificado una duración determinada excluyendo por lo tanto los que no definen duración.

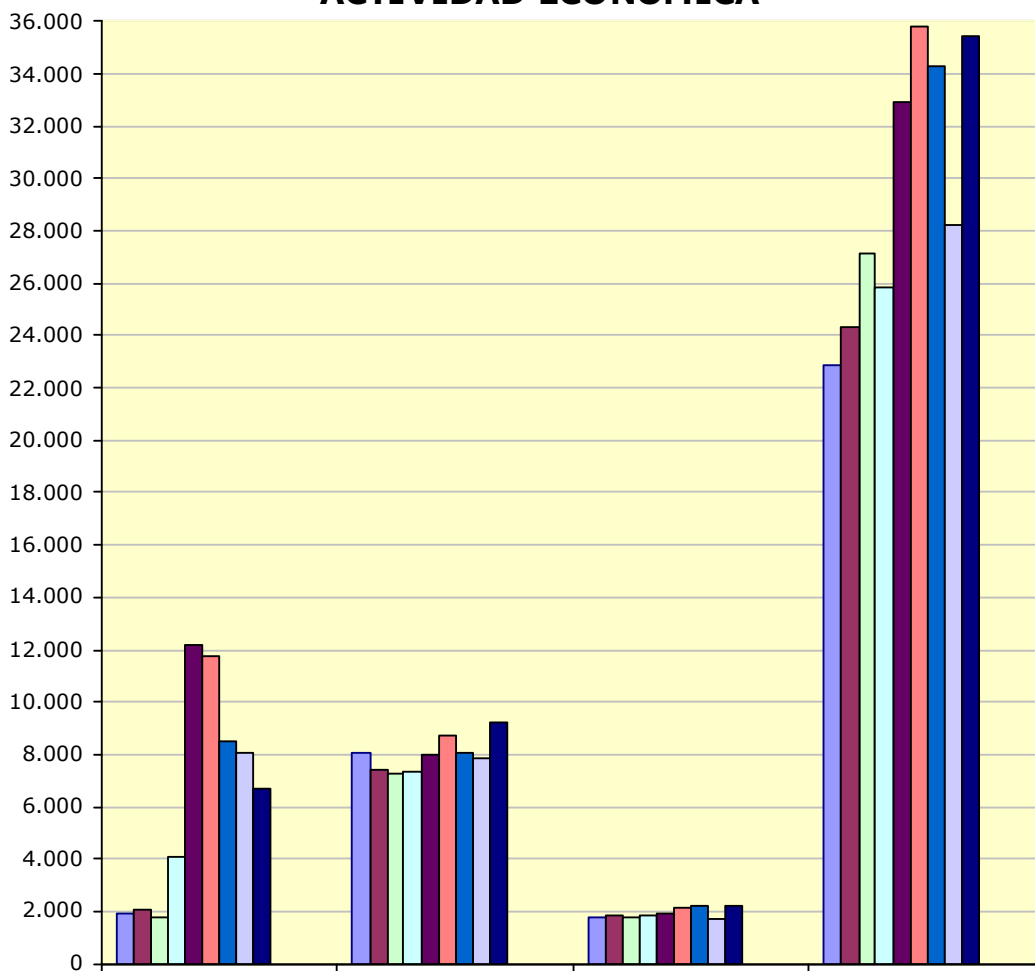

**2.12. CONTRATOS INICIALES POR SECTOR DE ACTIVIDAD ECONÓMICA**



	Agricultura	Industria	Construcción	Servicios
Enero	1.949	8.035	1.749	22.860
Febrero	2.063	7.380	1.821	24.334
Marzo	1.773	7.294	1.779	27.154
Abril	4.074	7.311	1.882	25.866
Mayo	12.163	7.997	1.952	32.909
Junio	11.765	8.679	2.144	35.824
Julio	8.518	8.032	2.225	34.276
Agosto	8.044	7.835	1.732	28.254
Septiembre	6.703	9.212	2.221	35.464
Octubre				
Noviembre				
Diciembre				

**2.13. Contratos totales (incluidos conversiones en indefinidos) por actividad económica y género**

Actividad económica		Hombres	Mujeres	Total
01	Agricultura, ganadería, caza y servicios relacionados con las mismas	5.439	1.237	6.676
02	Silvicultura y explotación forestal	94	4	98
03	Pesca y acuicultura	1	1	2
07	Extracción de minerales metálicos	2	0	2
08	Otras industrias extractivas	12	0	12
10	Industria de la alimentación	735	719	1.454
11	Fabricación de bebidas	114	63	177
13	Industria textil	112	158	270
14	Confección de prendas de vestir	5	28	33
15	Industria del cuero y del calzado	48	30	78
16	Industria de la madera y del corcho, excepto muebles; cestería y espartería	96	15	111
17	Industria del papel	142	25	167
18	Artes gráficas y reproducción de soportes grabados	77	54	131
20	Industria química	336	368	704
21	Fabricación de productos farmacéuticos	58	28	86
22	Fabricación de productos de caucho y plásticos	428	187	615
23	Fabricación de otros productos minerales no metálicos	154	30	184
24	Metalurgia; fabricación de productos de hierro, acero y ferroaleaciones	166	9	175
25	Fabricación de productos metálicos, excepto maquinaria y equipo	705	66	771
26	Fabricación de productos informáticos, electrónicos y ópticos	72	244	316
27	Fabricación de material y equipo eléctrico	685	384	1.069
28	Fabricación de maquinaria y equipo n.c.o.p.	440	59	499
29	Fabricación de vehículos de motor, remolques y semirremolques	1.715	310	2.025
30	Fabricación de otro material de transporte	18	9	27
31	Fabricación de muebles	211	26	237
32	Otras industrias manufactureras	34	30	64
33	Reparación e instalación de maquinaria y equipo	100	13	113
35	Suministro de energía eléctrica, gas, vapor y aire acondicionado	11	1	12
36	Captación, depuración y distribución de agua	13	3	16
37	Recogida y tratamiento de aguas residuales	4	0	4
38	Recogida, tratamiento y eliminación de residuos; valorización	121	50	171
41	Construcción de edificios	872	39	911
42	Ingeniería civil	81	6	87
43	Actividades de construcción especializada	1.229	71	1.300
45	Venta y reparación de vehículos de motor y motocicletas	212	29	241
46	Comercio al por mayor e intermediarios del comercio, excepto de vehículos de motor y motocicletas	941	616	1.557
47	Comercio al por menor, excepto de vehículos de motor y motocicletas	1.017	2.019	3.036
49	Transporte terrestre y por tubería	1.242	161	1.403
50	Transporte marítimo y por vías navegables interiores	0	1	1
51	Transporte aéreo	1	2	3
52	Almacenamiento y actividades anexas al transporte	1.041	218	1.259
53	Actividades postales y de correos	148	207	355
55	Servicios de alojamiento	624	786	1.410
56	Servicios de comidas y bebidas	3.795	4.675	8.470
58	Edición	54	133	187

**2.13. Contratos totales (incluidos conversiones en indefinidos) por actividad económica y género**

Actividad económica		Hombres	Mujeres	Total
59	Actividades cinematográficas, de vídeo y de programas de televisión, grabación de sonido y edición musical	147	44	191
60	Actividades de programación y emisión de radio y televisión	9	11	20
61	Telecomunicaciones	16	10	26
62	Programación, consultoría y otras actividades relacionadas con la informática	85	49	134
63	Servicios de información	29	14	43
64	Servicios financieros, excepto seguros y fondos de pensiones	49	46	95
65	Seguros, reaseguros y fondos de pensiones, excepto Seguridad Social obligatoria	2	10	12
66	Actividades auxiliares a los servicios financieros y a los seguros	9	36	45
68	Actividades inmobiliarias	25	33	58
69	Actividades jurídicas y de contabilidad	38	103	141
70	Actividades de las sedes centrales; actividades de consultoría de gestión empresarial	20	37	57
71	Servicios técnicos de arquitectura e ingeniería; ensayos y análisis técnicos	191	92	283
72	Investigación y desarrollo	28	12	40
73	Publicidad y estudios de mercado	198	401	599
74	Otras actividades profesionales, científicas y técnicas	76	115	191
75	Actividades veterinarias	10	14	24
77	Actividades de alquiler	139	34	173
78	Actividades relacionadas con el empleo	516	418	934
79	Actividades de agencias de viajes, operadores turísticos, servicios de reservas y actividades relacionadas con los mismos	81	132	213
80	Actividades de seguridad e investigación	186	33	219
81	Servicios a edificios y actividades de jardinería	742	1.829	2.571
82	Actividades administrativas de oficina y otras actividades auxiliares a las empresas	577	819	1.396
84	Administración Pública y defensa; Seguridad Social obligatoria	310	468	778
85	Educación	983	1.905	2.888
86	Actividades sanitarias	162	404	566
87	Asistencia en establecimientos residenciales	142	1.124	1.266
88	Actividades de servicios sociales sin alojamiento	90	523	613
90	Actividades de creación, artísticas y espectáculos	1.459	449	1.908
91	Actividades de bibliotecas, archivos, museos y otras actividades culturales	26	53	79
92	Actividades de juegos de azar y apuestas	27	48	75
93	Actividades deportivas, recreativas y de entretenimiento	788	612	1.400
94	Actividades asociativas	101	269	370
95	Reparación de ordenadores, efectos personales y artículos de uso doméstico	36	42	78
96	Otros servicios personales	172	449	621
97	Actividades de los hogares como empleadores de personal doméstico	93	655	748
99	Actividades de organizaciones y organismos extraterritoriales	1	2	3
	<b>Total</b>	<b>30.968</b>	<b>24.409</b>	<b>55.377</b>

**2.14. Contratos realizados por las Empresas de Trabajo Temporal según provincia \***

Mes	Huesca	Teruel	Zaragoza	Aragón
Enero	340	645	7.367	<b>8.352</b>
Febrero	325	608	6.736	<b>7.669</b>
Marzo	416	532	8.311	<b>9.259</b>
Abril	337	586	7.879	<b>8.802</b>
Mayo	1.293	579	9.582	<b>11.454</b>
Junio	1.345	639	10.479	<b>12.463</b>
Julio	1.301	651	9.106	<b>11.058</b>
Agosto	1.285	536	9.659	<b>11.480</b>
Septiembre	770	861	9.213	<b>10.844</b>
Octubre				
Noviembre				
Diciembre				

\* Con empresa usuaria identificada

**2.15. Contratos realizados por tipo de jornada, tipo de contrato, grupo de edad y género**

Tipo de jornada		<25 años		25-45 años		≥ 45 años		Total
		H	M	H	M	H	M	
Tiempo Completo	Indefinido	177	105	1.172	624	471	230	<b>2.779</b>
	Temporal	3.734	1.841	12.676	6.673	5.427	2.748	<b>33.099</b>
Tiempo Parcial	Indefinido	125	206	266	641	115	258	<b>1.611</b>
	Temporal	1.617	2.487	3.501	5.651	1.456	2.652	<b>17.364</b>
Fijo Discontinuo		29	21	140	164	62	108	<b>524</b>
<b>Total</b>		<b>5.682</b>	<b>4.660</b>	<b>17.755</b>	<b>13.753</b>	<b>7.531</b>	<b>5.996</b>	<b>55.377</b>

**2.16 Ocupaciones<sup>6</sup> más contratadas (con 100 y más contratos) por género. (90,19% del total de la contratación)**

Código	Ocupación	Hombres	Mujeres	Total
5120	Camareros asalariados	3.574	3.582	7.156
9700	Peones de las industrias manufactureras	4.371	2.023	6.394
9511	Peones agrícolas (excepto en huertas, invernaderos, viveros y jardines)	4.265	1.077	5.342
9210	Personal de limpieza de oficinas, hoteles y otros establecimientos similares	661	2.748	3.409
5220	Vendedores en tiendas y almacenes	446	1.569	2.015
9811	Peones del transporte de mercancías y descargadores	886	248	1.134
2932	Compositores, músicos y cantantes	791	214	1.005
7323	Ajustadores y operadores de máquinas-herramienta	730	230	960
9310	Ayudantes de cocina	317	599	916
3724	Monitores de actividades recreativas y de entretenimiento	368	524	892
9512	Peones agrícolas en huertas, invernaderos, viveros y jardines	677	115	792

<sup>6</sup> Según CNO-11 a 4 dígitos.

**2.16 Ocupaciones<sup>6</sup> más contratadas (con 100 y más contratos) por género.  
 (90,19% del total de la contratación)**

Código	Ocupación	Hombres	Mujeres	Total
5110	Cocineros asalariados	331	457	788
8432	Conductores asalariados de camiones	741	21	762
9100	Empleados domésticos	35	639	674
5721	Cuidadores de niños en guarderías y centros educativos	49	543	592
7121	Albañiles	541	10	551
9602	Peones de la construcción de edificios	494	31	525
2329	Profesores y profesionales de la enseñanza no clasificados bajo otros epígrafes	176	313	489
4309	Empleados administrativos sin tareas de atención al público no clasificados bajo otros epígrafes	127	358	485
5611	Auxiliares de enfermería hospitalaria	60	419	479
9530	Peones agropecuarios	386	93	479
4500	Empleados administrativos con tareas de atención al público no clasificados bajo otros epígrafes	112	354	466
9820	Reponedores	275	153	428
9229	Otro personal de limpieza	143	276	419
5629	Trabajadores de los cuidados a las personas en servicios de salud no clasificados bajo otros epígrafes	35	382	417
3715	Animadores comunitarios	189	203	392
5492	Promotores de venta	52	331	383
3723	Instructores de actividades deportivas	213	149	362
5824	Azafatos de tierra	54	298	352
8412	Conductores asalariados de automóviles, taxis y furgonetas	302	26	328
8143	Operadores de máquinas para fabricar productos de papel y cartón	83	240	323
2322	Profesores de enseñanza no reglada de idiomas	97	223	320
4221	Empleados de servicios de correos (excepto empleados de mostrador)	113	204	317
5710	Trabajadores de los cuidados personales a domicilio	16	301	317
9490	Otras ocupaciones elementales	222	71	293
8121	Operadores en instalaciones para la obtención y transformación de metales	176	110	286
4301	Grabadores de datos	77	204	281
5500	Cajeros y taquilleros (excepto bancos)	89	191	280
8333	Operadores de carretillas elevadoras	254	23	277
2210	Profesores de universidades y otra enseñanza superior (excepto formación profesional)	137	129	266
7312	Soldadores y oxicortadores	255	1	256
2230	Profesores de enseñanza secundaria (excepto materias específicas de formación profesional)	93	161	254
3510	Agentes y representantes comerciales	135	95	230
7899	Oficiales, operarios y artesanos de otros oficios no clasificados bajo otros epígrafes	215	12	227
2240	Profesores de enseñanza primaria	63	163	226
9432	Mozos de equipaje y afines	206	20	226
8202	Ensambladores de equipos eléctricos y electrónicos	144	81	225
2323	Profesores de enseñanza no reglada de música y danza	117	107	224
8209	Montadores y ensambladores no clasificados en otros epígrafes	207	16	223
7510	Electricistas de la construcción y afines	214	3	217
8420	Conductores de autobuses y tranvías	198	13	211

**2.16 Ocupaciones<sup>6</sup> más contratadas (con 100 y más contratos) por género.  
 (90,19% del total de la contratación)**

Código	Ocupación	Hombres	Mujeres	Total
5941	Vigilantes de seguridad y similares habilitados para ir armados	177	32	209
7314	Montadores de estructuras metálicas	176	33	209
4412	Recepcionistas (excepto de hoteles)	74	120	194
5899	Trabajadores de servicios personales no clasificados bajo otros epígrafes	130	64	194
5811	Peluqueros	19	166	185
8159	Operadores de máquinas para fabricar productos textiles no clasificados bajo otros epígrafes	79	105	184
3739	Otros técnicos y profesionales de apoyo de actividades culturales y artísticas	162	19	181
8160	Operadores de máquinas para elaborar productos alimenticios, bebidas y tabaco	55	126	181
4424	Teleoperadores	61	118	179
2252	Técnicos en educación infantil	3	167	170
5825	Guías de turismo	48	121	169
2824	Profesionales del trabajo y la educación social	36	132	168
5833	Conserjes de edificios	116	51	167
6110	Trabajadores cualificados en actividades agrícolas (excepto en huertas, invernaderos, viveros y jardines)	129	30	159
4423	Telefonistas	34	117	151
3613	Asistentes de dirección y administrativos	51	96	147
2121	Enfermeros no especializados	22	123	145
9520	Peones ganaderos	135	6	141
5942	Auxiliares de vigilante de seguridad y similares no habilitados para ir armados	104	32	136
9431	Ordenanzas	99	36	135
8321	Operadores de maquinaria agrícola móvil	131	2	133
3131	Técnicos en instalaciones de producción de energía	110	21	131
4121	Empleados de control de abastecimientos e inventario	65	65	130
7199	Otros trabajadores de las obras estructurales de construcción no clasificados bajo otros epígrafes	129	0	129
9442	Clasificadores de desechos, operarios de punto limpio y recogedores de chatarra	102	25	127
2936	Locutores de radio, televisión y otros presentadores	108	18	126
2939	Artistas creativos e interpretativos no clasificados bajo otros epígrafes	98	28	126
7401	Mecánicos y ajustadores de vehículos de motor	117	1	118
7701	Matarifes y trabajadores de las industrias cárnicas	84	30	114
2935	Actores	74	38	112
2220	Profesores de formación profesional (materias específicas)	60	51	111
7191	Mantenedores de edificios	93	17	110
8142	Operadores de máquinas para fabricar productos de material plástico	86	20	106
3831	Técnicos de grabación audiovisual	87	16	103

**2.17. Ocupaciones más contratadas con contrato indefinido por grupo ocupacional**

Código	Ocupación	Contratos		
		Iniciales	Conversiones	Total
<b>GRUPO 1: Directores y Gerentes</b>				
1221	Directores comerciales y de ventas	9	3	12
1211	Directores financieros	6	0	6
1315	Directores de empresas de abastecimiento, transporte, distribución y afines	2	3	5
1219	Directores de políticas y planificación y de otros departamentos administrativos no clasificados bajo otros epígrafes	3	1	4
1326	Directores de servicios de educación	4	0	4
<b>GRUPO 2: Técnicos y profesionales científicos e intelectuales</b>				
2230	Profesores de enseñanza secundaria (excepto materias específicas de formación profesional)	60	22	82
2322	Profesores de enseñanza no reglada de idiomas	67	2	69
2210	Profesores de universidades y otra enseñanza superior (excepto formación profesional)	4	54	58
2329	Profesores y profesionales de la enseñanza no clasificados bajo otros epígrafes	39	12	51
<b>GRUPO 3: Técnicos; profesionales de apoyo</b>				
3510	Agentes y representantes comerciales	78	23	101
3724	Monitores de actividades recreativas y de entretenimiento	81	14	95
3723	Instructores de actividades deportivas	40	4	44
3820	Programadores informáticos	23	10	33
<b>GRUPO 4: Empleados contables, administrativos y otros empleados de oficina</b>				
4500	Empleados administrativos con tareas de atención al público no clasificados bajo otros epígrafes	88	58	146
4309	Empleados administrativos sin tareas de atención al público no clasificados bajo otros epígrafes	72	61	133
4123	Empleados de logística y transporte de pasajeros y mercancías	10	7	17
4424	Teleoperadores	15	2	17
<b>GRUPO 5: Trabajadores de los servicios de restauración, personales, protección y vendedores</b>				
5120	Camareros asalariados	304	139	443
5220	Vendedores en tiendas y almacenes	173	137	310
5110	Cocineros asalariados	75	35	110
5500	Cajeros y taquilleros (excepto bancos)	66	13	79
<b>GRUPO 6: Trabajadores cualificados en el sector agrícola, ganadero, forestal y pesquero</b>				
6203	Trabajadores cualificados en actividades ganaderas de porcino	6	5	11
6410	Trabajadores cualificados en actividades forestales y del medio natural	10	0	10
6110	Trabajadores cualificados en actividades agrícolas (excepto en huertas, invernaderos, viveros y jardines)	5	2	7
6202	Trabajadores cualificados en actividades ganaderas de ovino y caprino	3	1	4

**2.17. Ocupaciones más contratadas con contrato indefinido por grupo ocupacional**

Código	Ocupación	Contratos		
		Iniciales	Conversiones	Total
<b>GRUPO 7: Artesanos y trabajadores cualificados de las industrias manufactureras y la construcción (excepto operadores de instalaciones y maquinaria)</b>				
7121	Albañiles	32	9	41
7401	Mecánicos y ajustadores de vehículos de motor	15	26	41
7899	Oficiales, operarios y artesanos de otros oficios no clasificados bajo otros epígrafes	22	14	36
7312	Soldadores y oxicortadores	20	11	31
<b>GRUPO 8: Operadores de instalaciones y maquinaria, y montadores</b>				
8432	Conductores asalariados de camiones	71	216	287
8209	Montadores y ensambladores no clasificados en otros epígrafes	30	4	34
8412	Conductores asalariados de automóviles, taxis y furgonetas	21	13	34
8142	Operadores de máquinas para fabricar productos de material plástico	22	5	27
<b>GRUPO 9: Ocupaciones elementales</b>				
9100	Empleados domésticos	311	0	311
9210	Personal de limpieza de oficinas, hoteles y otros establecimientos similares	116	61	177
9700	Peones de las industrias manufactureras	70	98	168
9310	Ayudantes de cocina	89	33	122



### 3. Contratación de Trabajadores Extranjeros

#### 3.1. Contratos realizados a trabajadores extranjeros por nacionalidad y provincia (25,39% de la contratación total)

País	Huesca	Teruel	Zaragoza	Total	
642	Rumanía	832	422	4.458	5.712
504	Marruecos	207	220	953	1.380
686	Senegal	116	4	555	675
12	Argelia	54	7	546	607
466	Malí	331	4	166	501
100	Bulgaria	134	16	339	489
218	Ecuador	25	7	376	408
270	Gambia	199	3	197	399
170	Colombia	39	28	321	388
558	Nicaragua	18	2	295	315
586	Pakistán	117	11	183	311
288	Ghana	8	2	278	288
620	Portugal	33	10	150	193
156	China	4	3	153	160
616	Polonia	34	20	104	158
214	Dominicana, República	24	13	115	152
604	Perú	6	10	130	146
804	Ucrania	33	14	96	143
32	Argentina	26	13	71	110
192	Cuba	18	6	82	106
380	Italia	12	5	89	106
76	Brasil	15	11	72	98
324	Guinea	40	0	51	91
566	Nigeria	25	0	66	91
	Resto	184	41	807	1.032
	<b>Total</b>	<b>2.534</b>	<b>872</b>	<b>10.653</b>	<b>14.059</b>

#### 3.2. Contratos realizados a trabajadores extranjeros por nacionalidad y género

País	Hombres	Mujeres	Total	
642	Rumanía	3.276	2.436	5.712
504	Marruecos	1.165	215	1.380
686	Senegal	631	44	675
12	Argelia	571	36	607
466	Malí	430	71	501
100	Bulgaria	273	216	489
218	Ecuador	212	196	408
270	Gambia	337	62	399
170	Colombia	182	206	388
558	Nicaragua	64	251	315

**3.2. Contratos realizados a trabajadores extranjeros por nacionalidad y género**

País		Hombres	Mujeres	Total
586	Pakistán	306	5	311
288	Ghana	260	28	288
620	Portugal	137	56	193
156	China	84	76	160
616	Polonia	56	102	158
214	Dominicana, República	70	82	152
604	Perú	91	55	146
804	Ucrania	64	79	143
32	Argentina	55	55	110
192	Cuba	61	45	106
380	Italia	64	42	106
76	Brasil	31	67	98
324	Guinea	72	19	91
566	Nigeria	50	41	91
	Resto	571	461	1.032
	<b>Total</b>	<b>9.113</b>	<b>4.946</b>	<b>14.059</b>

**3.3. CONTRATOS REALIZADOS A EXTRANJEROS POR GÉNERO Y GRUPO DE EDAD**

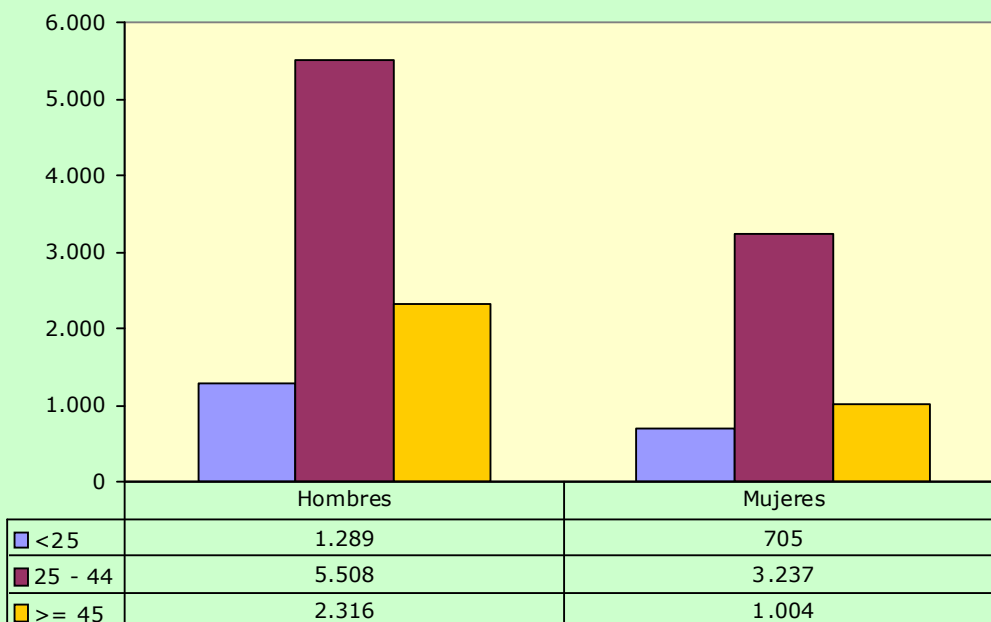

**3.4. Ocupaciones más contratadas (30 y más trabajadores extranjeros) por género (91,51% del total de contratos de extranjeros)**

Código	Ocupación	Hombres	Mujeres	Total
9511	Peones agrícolas (excepto en huertas, invernaderos, viveros y jardines)	3.484	849	4.333
5120	Camareros asalariados	535	828	1.363
9700	Peones de las industrias manufactureras	856	408	1.264
9210	Personal de limpieza de oficinas, hoteles y otros establecimientos similares	277	740	1.017
9512	Peones agrícolas en huertas, invernaderos, viveros y jardines	573	96	669
9530	Peones agropecuarios	324	86	410
9100	Empleados domésticos	24	373	397
8432	Conductores asalariados de camiones	280	14	294
9310	Ayudantes de cocina	79	210	289
5220	Vendedores en tiendas y almacenes	91	169	260
9602	Peones de la construcción de edificios	236	18	254
7121	Albañiles	228	6	234
5110	Cocineros asalariados	63	110	173
9811	Peones del transporte de mercancías y descargadores	143	30	173
2322	Profesores de enseñanza no reglada de idiomas	64	69	133
6110	Trabajadores cualificados en actividades agrícolas (excepto en huertas, invernaderos, viveros y jardines)	97	23	120
9229	Otro personal de limpieza	46	65	111
8159	Operadores de máquinas para fabricar productos textiles no clasificados bajo otros epígrafes	41	53	94
2932	Compositores, músicos y cantantes	73	14	87
4301	Grabadores de datos	28	54	82
9820	Reponedores	40	40	80
9520	Peones ganaderos	70	2	72
2936	Locutores de radio, televisión y otros presentadores	70	0	70
5629	Trabajadores de los cuidados a las personas en servicios de salud no clasificados bajo otros epígrafes	2	65	67
9432	Mozos de equipaje y afines	65	1	66
7510	Electricistas de la construcción y afines	64	0	64
8412	Conductores asalariados de automóviles, taxis y furgonetas	56	4	60
9490	Otras ocupaciones elementales	46	14	60
8321	Operadores de maquinaria agrícola móvil	57	1	58
5611	Auxiliares de enfermería hospitalaria	5	49	54
7199	Otros trabajadores de las obras estructurales de construcción no clasificados bajo otros epígrafes	54	0	54
8143	Operadores de máquinas para fabricar productos de papel y cartón	11	42	53
9442	Clasificadores de desechos, operarios de punto limpio y recogedores de chatarra	36	13	49
4309	Empleados administrativos sin tareas de atención al público no clasificados bajo otros epígrafes	12	35	47
7701	Matarifes y trabajadores de las industrias cárnicas	41	0	41

**3.4. Ocupaciones más contratadas (30 y más trabajadores extranjeros) por género (91,51% del total de contratos de extranjeros)**

Código	Ocupación	Hombres	Mujeres	Total
7899	Oficiales, operarios y artesanos de otros oficios no clasificados bajo otros epígrafes	39	1	40
8160	Operadores de máquinas para elaborar productos alimenticios, bebidas y tabaco	12	28	40
5710	Trabajadores de los cuidados personales a domicilio	4	34	38
6410	Trabajadores cualificados en actividades forestales y del medio natural	34	0	34
3724	Monitores de actividades recreativas y de entretenimiento	20	11	31
2329	Profesores y profesionales de la enseñanza no clasificados bajo otros epígrafes	7	23	30

**3.5. Contratos realizados a trabajadores extranjeros por actividad económica**

Actividad Económica		Hombres	Mujeres	Total
1	Agricultura, ganadería, caza y servicios relacionados con las mismas	4.402	993	5.395
2	Silvicultura y explotación forestal	52	1	53
8	Otras industrias extractivas	3	0	3
10	Industria de la alimentación	220	186	406
11	Fabricación de bebidas	46	7	53
13	Industria textil	45	76	121
14	Confección de prendas de vestir	2	5	7
15	Industria del cuero y del calzado	6	0	6
16	Industria de la madera y del corcho, excepto muebles; cestería y espartería	19	3	22
17	Industria del papel	10	2	12
18	Artes gráficas y reproducción de soportes grabados	10	4	14
20	Industria química	12	45	57
22	Fabricación de productos de caucho y plásticos	60	22	82
23	Fabricación de otros productos minerales no metálicos	12	1	13
24	Metalurgia; fabricación de productos de hierro, acero y ferroaleaciones	39	1	40
25	Fabricación de productos metálicos, excepto maquinaria y equipo	109	7	116
26	Fabricación de productos informáticos, electrónicos y ópticos	7	44	51
27	Fabricación de material y equipo eléctrico	23	16	39
28	Fabricación de maquinaria y equipo n.c.o.p.	42	5	47
29	Fabricación de vehículos de motor, remolques y semirremolques	142	16	158
31	Fabricación de muebles	15	1	16
32	Otras industrias manufactureras	3	2	5
33	Reparación e instalación de maquinaria y equipo	18	1	19
35	Suministro de energía eléctrica, gas, vapor y aire acondicionado	1	0	1
36	Captación, depuración y distribución de agua	0	1	1
37	Recogida y tratamiento de aguas residuales	1	0	1
38	Recogida, tratamiento y eliminación de residuos; valorización	14	3	17
41	Construcción de edificios	339	9	348

**3.5. Contratos realizados a trabajadores extranjeros por actividad económica**

Actividad Económica		Hombres	Mujeres	Total
42	Ingeniería civil	23	1	24
43	Actividades de construcción especializada	374	11	385
45	Venta y reparación de vehículos de motor y motocicletas	38	4	42
46	Comercio al por mayor e intermediarios del comercio, excepto de vehículos de motor y motocicletas	269	201	470
47	Comercio al por menor, excepto de vehículos de motor y motocicletas	147	220	367
49	Transporte terrestre y por tubería	387	19	406
51	Transporte aéreo	0	1	1
52	Almacenamiento y actividades anexas al transporte	280	9	289
53	Actividades postales y de correos	6	1	7
55	Servicios de alojamiento	103	223	326
56	Servicios de comidas y bebidas	635	1.209	1.844
58	Edición	2	34	36
59	Actividades cinematográficas, de vídeo y de programas de televisión, grabación de sonido y edición musical	70	1	71
61	Telecomunicaciones	6	2	8
62	Programación, consultoría y otras actividades relacionadas con la informática	4	1	5
63	Servicios de información	10	3	13
64	Servicios financieros, excepto seguros y fondos de pensiones	6	4	10
66	Actividades auxiliares a los servicios financieros y a los seguros	1	3	4
68	Actividades inmobiliarias	2	3	5
69	Actividades jurídicas y de contabilidad	2	3	5
70	Actividades de las sedes centrales; actividades de consultoría de gestión empresarial	1	1	2
71	Servicios técnicos de arquitectura e ingeniería; ensayos y análisis técnicos	26	3	29
72	Investigación y desarrollo	5	0	5
73	Publicidad y estudios de mercado	17	30	47
74	Otras actividades profesionales, científicas y técnicas	13	33	46
75	Actividades veterinarias	7	3	10
77	Actividades de alquiler	8	5	13
78	Actividades relacionadas con el empleo	212	64	276
79	Actividades de agencias de viajes, operadores turísticos, servicios de reservas y actividades relacionadas con los mismos	8	8	16
80	Actividades de seguridad e investigación	13	7	20
81	Servicios a edificios y actividades de jardinería	291	353	644
82	Actividades administrativas de oficina y otras actividades auxiliares a las empresas	56	52	108
84	Administración Pública y defensa; Seguridad Social obligatoria	20	20	40
85	Educación	100	161	261
86	Actividades sanitarias	13	17	30
87	Asistencia en establecimientos residenciales	12	180	192
88	Actividades de servicios sociales sin alojamiento	6	32	38
90	Actividades de creación, artísticas y espectáculos	114	23	137
91	Actividades de bibliotecas, archivos, museos y otras actividades culturales	0	3	3
92	Actividades de juegos de azar y apuestas	2	7	9

**3.5. Contratos realizados a trabajadores extranjeros por actividad económica**

<b>Actividad Económica</b>		<b>Hombres</b>	<b>Mujeres</b>	<b>Total</b>
93	Actividades deportivas, recreativas y de entretenimiento	83	41	124
94	Actividades asociativas	3	16	19
95	Reparación de ordenadores, efectos personales y artículos de uso doméstico	11	11	22
96	Otros servicios personales	46	95	141
97	Actividades de los hogares como empleadores de personal doméstico	29	377	406
	<b>Total</b>	<b>9.113</b>	<b>4.946</b>	<b>14.059</b>