



**INFORME MENSUAL
DE PARO REGISTRADO Y CONTRATOS
INSTITUTO ARAGONÉS DE EMPLEO**



**ARAGÓN
OCTUBRE
2016**

ÍNDICE

1. Paro registrado

1.1.	Evolución del paro registrado según ámbito territorial	4
1.2.	Evolución mensual del paro registrado	4
1.3.	Paro registrado por género	4
1.4.	Evolución mensual por género	5
1.5.	Evolución mensual por grupo de edad	5
1.6.	Paro registrado por grupo de edad, provincia y género	6
1.7.	Paro registrado por género y grupo de edad	6
1.8.	Porcentaje que supone cada segmento de edad respecto al total de cada género	7
1.9.	Paro registrado por nivel académico, provincia y género	7
1.10.	Porcentaje que representa cada nivel académico respecto al total de cada género	8
1.11.	Paro registrado por nivel académico y grupo de edad. Hombres	8
1.12.	Paro registrado por nivel académico y grupo de edad. Mujeres	9
1.13.	Trabajadores parados de larga duración por grupo de edad	9
1.14.	Duración media de la demanda en desempleo según grupo de edad y género	9
1.15.	Duración media de la demanda en desempleo según nivel académico y género	10
1.16.	Ámbito de búsqueda de empleo en el que el demandante está dispuesto a trabajar	10
1.17.	Parados con Formación Profesional por Área de Conocimiento	11
1.18.	Parados con titulaciones universitarias por Área de Conocimiento	13
1.19.	Actividad económica de la última empresa en la que los trabajadores han prestado sus servicios	15
1.20.	Trabajadores sin empleo anterior según género y grupo de edad	17
1.21.	Trabajadores con una discapacidad igual o superior al 33%	17
1.22.	Trabajadores extranjeros según género y grupo de edad	17
1.23.	Porcentaje de trabajadores extranjeros en los trabajadores parados	18

2. Contratación

2.1.	Total contratos según ámbito territorial	19
2.2.	Evolución mensual de la contratación	19
2.3.	Contratos por modalidad y provincia	20
2.4.	Contratos por modalidad. Evolución mensual	20
2.5.	Evolución mensual de los contratos por género	22
2.6.	Evolución mensual de los contratos por tramo de edad	22
2.7.	Contratos por grupo de edad	23
2.8.	Contratos por género y grupo de edad	23
2.9.	Contratos por género y provincia	24
2.10.	Contratos indefinidos totales por género y grupo de edad	24
2.11.	Contratos por nivel académico, género, contratos indefinidos y duración media en días	24
2.12.	Contratos iniciales por sector de actividad económica	25
2.13.	Contratos totales por actividad económica y género	26
2.14.	Contratos realizados por las empresas de trabajo temporal según provincia	28
2.15.	Contratos realizados por tipo de jornada, tipo de contrato, grupo de edad y género	28
2.16.	Ocupaciones más contratadas (con 100 y más contratos) por género	28
2.17.	Ocupaciones más contratadas con contrato indefinido por grupo ocupacional	31

3. Contratación de trabajadores extranjeros

3.1.	Contratos realizados a trabajadores extranjeros por nacionalidad y provincia	33
3.2.	Contratos realizados a trabajadores extranjeros por nacionalidad y género	33
3.3.	Contratos realizados a trabajadores extranjeros por género y grupo de edad	34
3.4.	Ocupaciones más contratadas (con 30 y más trabajadores extranjeros) por género	35
3.5.	Contratos realizados a trabajadores extranjeros por actividad económica	36

1. Paro Registrado

1.1. Evolución del paro registrado según ámbito territorial

	Octubre 2016	Variación mes anterior		Variación año anterior	
		Total	%	Total	%
Huesca	11.012	273	2,54%	-1.860	-14,45%
Teruel	7.342	323	4,60%	-1.056	-12,57%
Zaragoza	62.701	336	0,54%	-7.846	-11,12%
Aragón	81.055	932	1,16%	-10.762	-11,72%
España	3.764.982	44.685	1,20%	-411.387	-9,85%

1.2. EVOLUCIÓN MENSUAL DEL PARO REGISTRADO

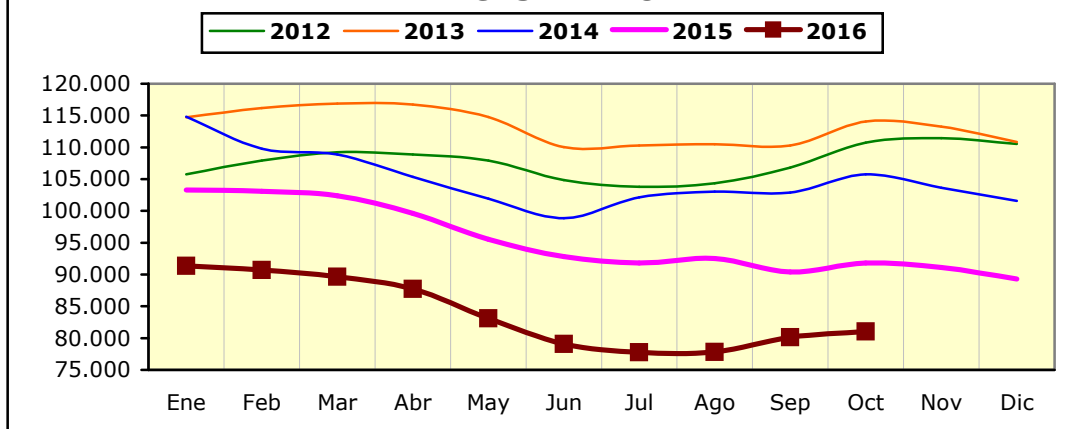

1.3. PARO REGISTRADO POR GÉNERO (%)

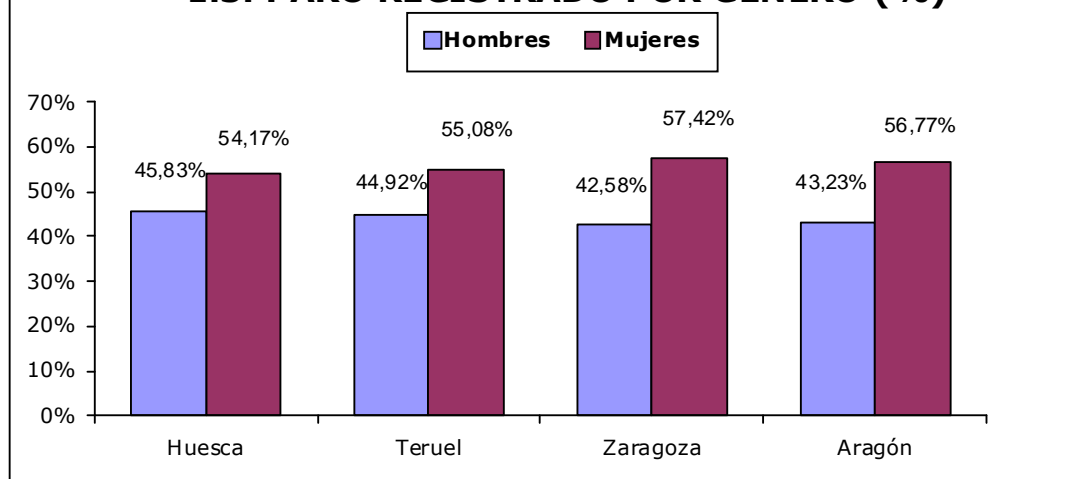

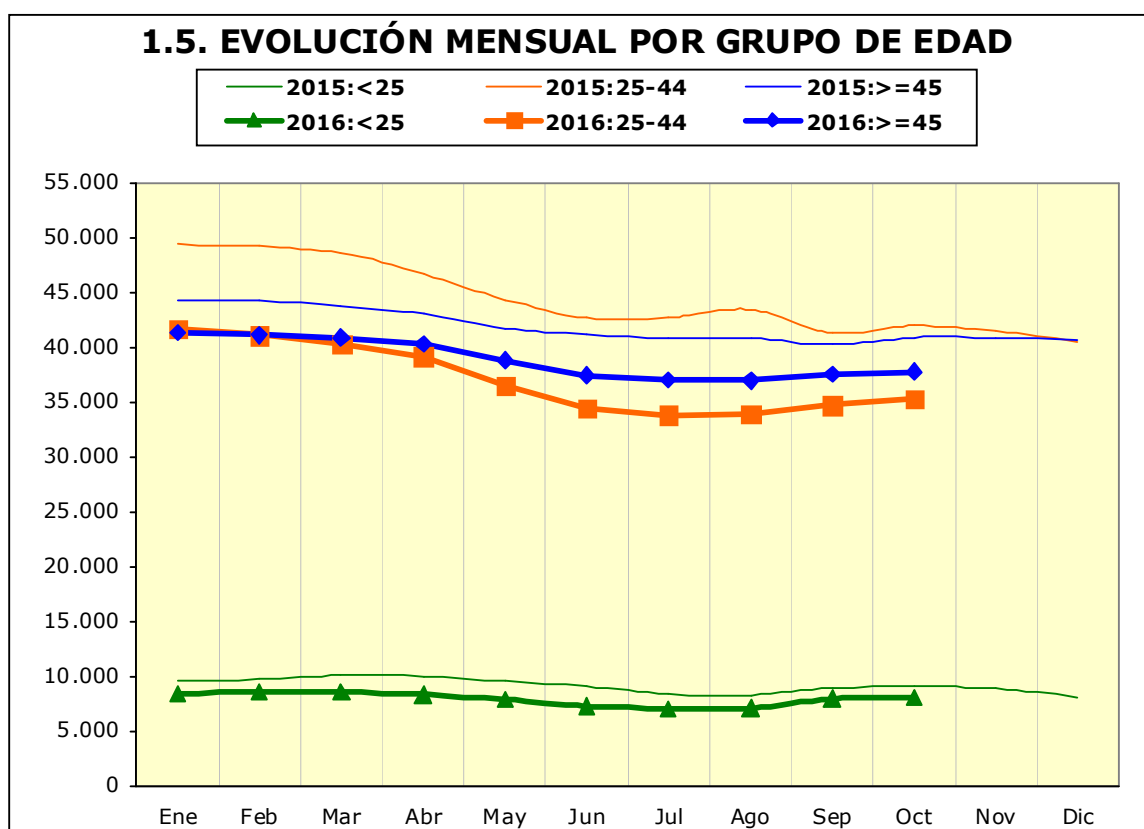
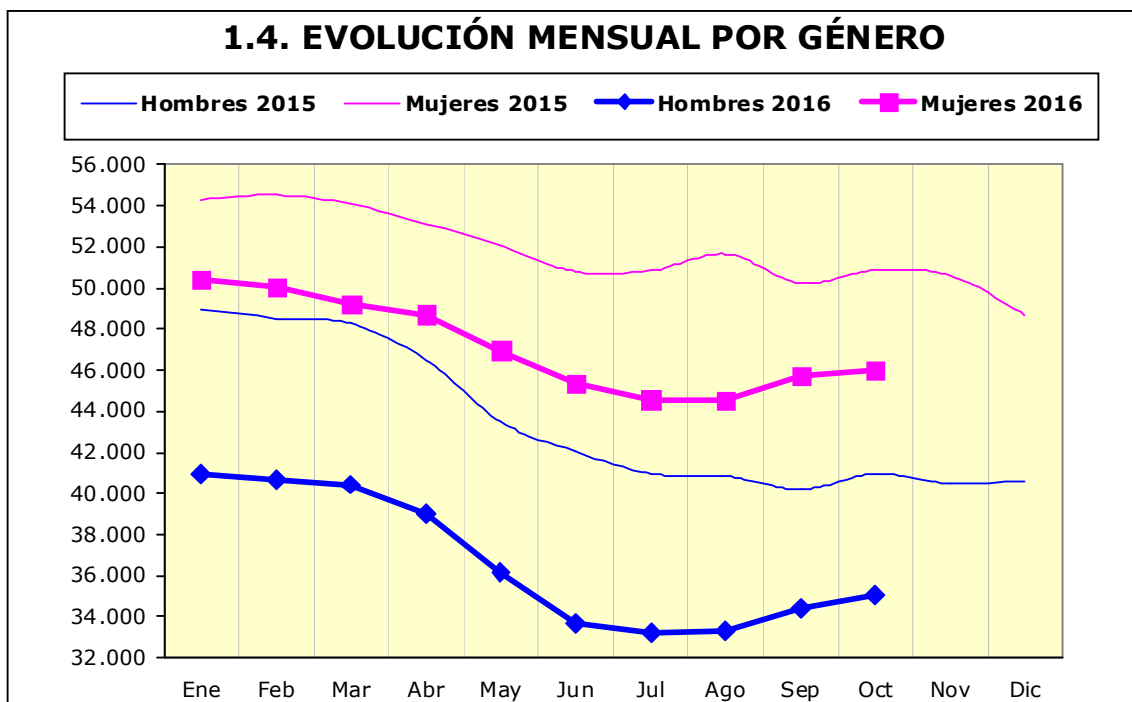

1.6. Paro registrado por grupo de edad, provincia y género

Edad	Huesca		Teruel		Zaragoza		Aragón	
	H	M	H	M	H	M	H	M
<20	186	133	115	72	869	667	1.170	872
20-24	481	435	306	338	2.248	2.194	3.035	2.967
25-29	469	618	329	425	2.319	3.147	3.117	4.190
30-34	480	732	283	465	2.477	3.646	3.240	4.843
35-39	599	882	344	523	2.901	4.587	3.844	5.992
40-44	565	794	344	513	3.106	4.714	4.015	6.021
45-49	602	714	384	512	3.476	4.622	4.462	5.848
50-54	593	566	456	467	3.438	4.280	4.487	5.313
55-59	638	639	476	457	3.666	4.687	4.780	5.783
>=60	434	452	261	272	2.195	3.462	2.890	4.186
Total	5.047	5.965	3.298	4.044	26.695	36.006	35.040	46.015

1.7. PARO REGISTRADO POR GÉNERO Y GRUPO DE EDAD

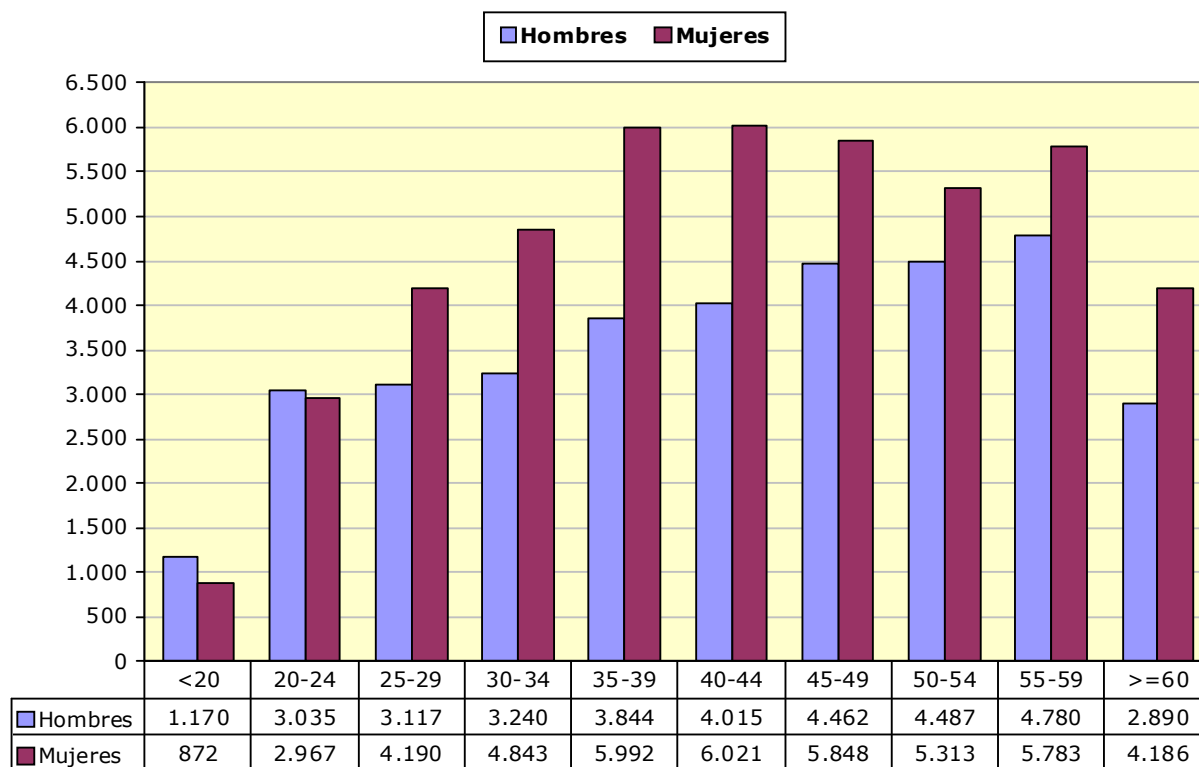

1.8. PORCENTAJE QUE SUPONE CADA SEGMENTO DE EDAD RESPECTO AL TOTAL DE CADA GÉNERO

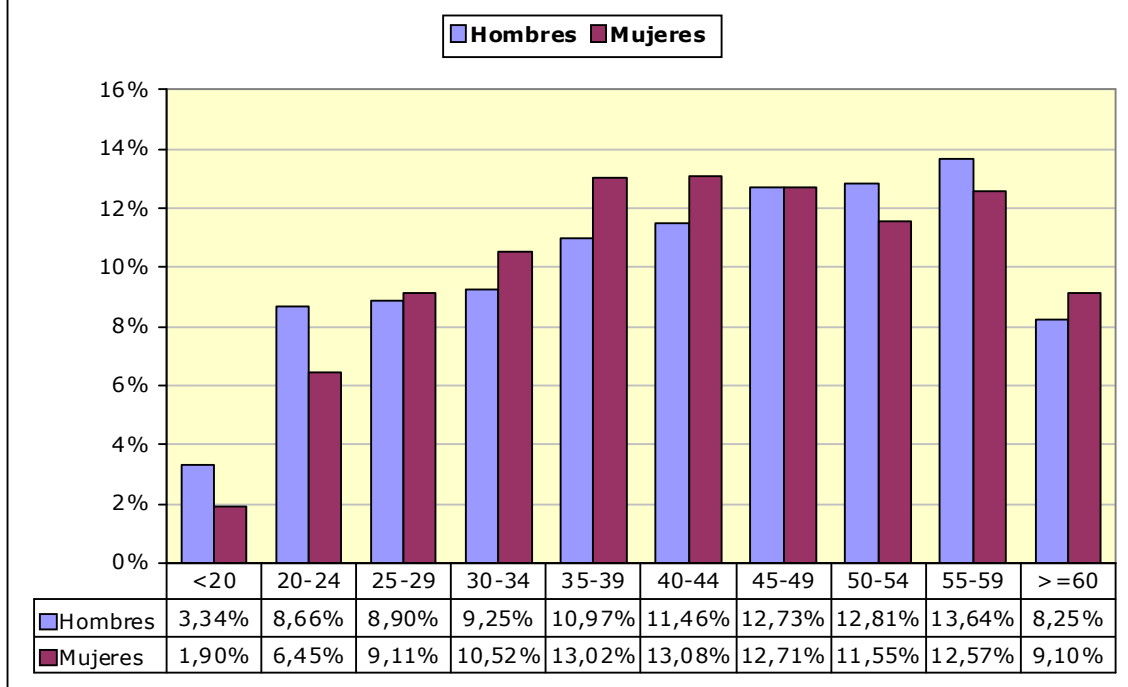

1.9. Paro registrado por nivel académico, provincia y género

Nivel Académico	Huesca		Teruel		Zaragoza		Aragón	
	H	M	H	M	H	M	H	M
Educación Primaria o inferior	1.469	1.487	1.065	1.138	4.861	5.775	7.395	8.400
Primera Etapa de Educ. Secundaria	2.344	2.331	1.464	1.530	14.259	17.011	18.067	20.872
Segunda Etapa de Educ. Secundaria:								
- Bachillerato	389	473	183	208	2.229	3.062	2.801	3.743
- Enseñanza media de formación profesional	270	491	218	418	1.899	3.066	2.387	3.975
Enseñanza Superior:								
- De formación profesional	234	400	175	272	1.412	2.478	1.821	3.150
- Universitaria	341	783	193	478	2.035	4.614	2.569	5.875
Total	5.047	5.965	3.298	4.044	26.695	36.006	35.040	46.015

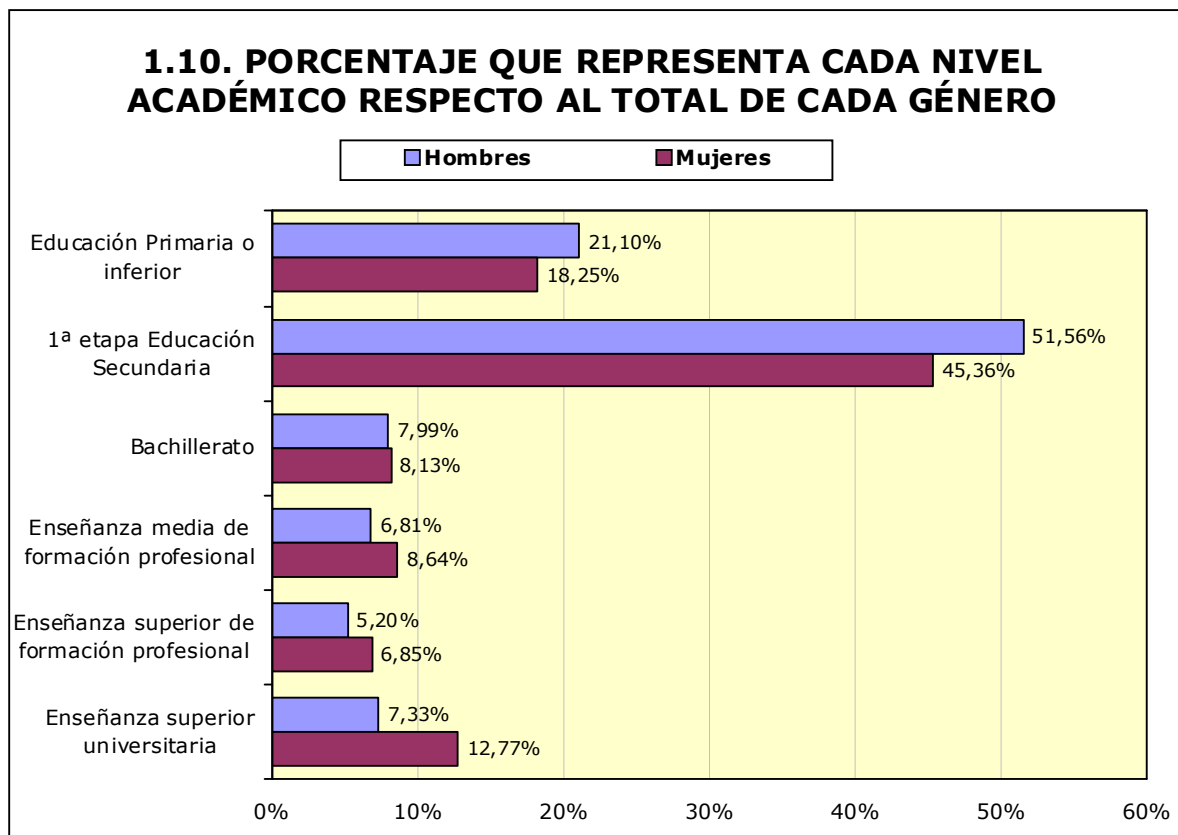

1.11. Paro registrado por nivel académico y grupo de edad. Hombres

Nivel Académico	< 25 años		25 - 44 años		≥45 años	
	T	%	T	%	T	%
Educación Primaria o inferior	620	14,74%	2.942	20,69%	3.833	23,06%
Primera Etapa de Educ. Secundaria	2.335	55,53%	6.761	47,56%	8.971	53,98%
Segunda Etapa de Educ. Secundaria:						
- Bachillerato	313	7,44%	888	6,25%	1.600	9,63%
- Enseñanza media de formación profesional	508	12,08%	1.170	8,23%	709	4,27%
Enseñanza Superior:						
- De formación profesional	267	6,35%	1.012	7,12%	542	3,26%
- Universitaria	162	3,85%	1.443	10,15%	964	5,80%
Total	4.205	100%	14.216	100%	16.619	100%

1.12. Paro registrado por nivel académico y grupo de edad. Mujeres

Nivel Académico	< 25 años		25 – 44 años		≥ 45 años	
	T	%	T	%	T	%
Educación Primaria o inferior	488	12,71%	4.201	19,96%	3.711	17,56%
Primera Etapa de Educ. Secundaria	1.964	51,16%	7.733	36,74%	11.175	52,89%
Segunda Etapa de Educ. Secundaria:						
- Bachillerato	279	7,27%	1.567	7,45%	1.897	8,98%
- Enseñanza media de formación profesional	445	11,59%	1.853	8,80%	1.677	7,94%
Enseñanza Superior:						
- De formación profesional	236	6,15%	1.983	9,42%	931	4,41%
- Universitaria	427	11,12%	3.709	17,62%	1.739	8,23%
Total	3.839	100%	21.046	100%	21.130	100%

1.13. Trabajadores parados de larga duración* por grupo de edad

Edad	N	% variación mes anterior
<25 años	877	-2,23%
25-44 años	9.858	-1,77%
≥45 años	20.556	-1,19%
Total	31.291	-1,41%

*Más de 12 meses como desempleado.

1.14. Duración media de la demanda en desempleo según grupo de edad y género (días)

Edad	Hombres	Mujeres	Total
<20	110	130	119
20-24	145	171	158
25-29	200	254	231
30-34	262	379	332
35-39	313	439	390
40-44	386	513	462
45-49	510	624	575
50-54	669	759	718
55-59	929	1.079	1.011
≥60	1.074	1.422	1.280
Total	503	633	576

1.15. Duración media de la demanda en desempleo según nivel académico y género (días)			
Nivel Académico	Hombres	Mujeres	Total
Educación Primaria o inferior	480	602	545
Primera Etapa de Educ. Secundaria	550	735	649
Segunda Etapa de Educ. Secundaria:			
- Bachillerato	586	635	614
- Enseñanza media de formación profesional	335	527	455
Enseñanza Superior:			
- De formación profesional	354	480	434
- Universitaria	409	463	447
Total	503	633	576

1.16. Ámbito de búsqueda de empleo en el que el demandante está dispuesto a trabajar

	T	%
Municipio, comarca o restringido*	56.622	69,86%
Provincia	16.283	20,09%
Aragón	4.689	5,78%
España	2.189	2,70%
Extranjero	1.272	1,57%
Total	81.055	100%

**El ámbito restringido se refiere a un territorio muy concreto y definido, formado por varios municipios que no es preciso que sean colindantes y/o varias provincias.*

1.17.1. Parados con Formación Profesional de Grado Medio por Área de Conocimiento⁽¹⁾.

Área de Conocimiento		Hombres	Mujeres	Total	Duración media en desempleo (días)
345	Administración y gestión de empresas	339	2.209	2.548	589
723	Enfermería y atención a enfermos	84	1.054	1.138	358
815	Peluquería y servicios de belleza	11	415	426	496
520	Mecánica, electrónica y otra formación técnica	394	9	403	347
525	Vehículos de motor, barcos y aeronaves	341	8	349	211
523	Electrónica y automática	245	12	257	405
811	Hostelería	74	176	250	432
521	Maquinaria y metalurgia	243	2	245	328
761	Cuidado de niños y servicios para jóvenes	1	222	223	660
341	Ventas al por mayor y al por menor	43	108	151	433
727	Farmacia	13	123	136	259
522	Electricidad y energía	131	2	133	250
481	Ciencias de la computación	99	23	122	198
213	Técnicas audiovisuales y medios de comunicación	58	59	117	317
621	Producción agrícola y explotación ganadera	59	51	110	517
582	Construcción e ingeniería civil	73	35	108	456
524	Procesos químicos	28	59	87	566
813	Deportes	42	29	71	105
623	Silvicultura	51	16	67	250
543	Industrias de otros materiales (madera, papel, plástico, vidrio, piedra, arcilla, materiales artificiales, etc.)	53	11	64	367
542	Industria textil, confección, del calzado y piel	1	45	46	499
622	Horticultura	23	12	35	280
814	Servicios domésticos	1	34	35	753
212	Música y artes del espectáculo	15	18	33	543
541	Industria de la alimentación	9	23	32	379
215	Artesanía	6	5	11	257
544	Minería y extracción	1	0	1	89
624	Pesca	0	1	1	1916
861	Protección de la propiedad y de las personas	1	0	1	41

¹ A partir de julio 2015 y debido al elevado número actual de titulaciones académicas, la información sobre el número de parados por titulación se agrupa por Área de Conocimiento. Una persona tiene la posibilidad de anotar en su demanda hasta 4 titulaciones que pueden ser incluso de la misma Área de Conocimiento.

1.17.2. Parados con Formación Profesional de Grado Superior por Área de Conocimiento⁽²⁾.

	Área de Conocimiento	Hombres	Mujeres	Total	Duración media en desempleo (días)
345	Administración y gestión de empresas	255	1.458	1.713	522
481	Ciencias de la computación	224	298	522	481
523	Electrónica y automática	346	22	368	471
213	Técnicas audiovisuales y medios de comunicación	147	189	336	366
143	Formación de docentes de enseñanza infantil	14	264	278	263
725	Tecnología de diagnóstico y tratamiento médico	34	233	267	328
521	Maquinaria y metalurgia	139	37	176	507
522	Electricidad y energía	147	10	157	422
582	Construcción e ingeniería civil	71	86	157	551
342	Marketing y publicidad	44	94	138	285
525	Vehículos de motor, barcos y aeronaves	132	6	138	266
524	Procesos químicos	46	78	124	343
346	Secretariado y trabajo administrativo	7	110	117	622
214	Diseño	19	95	114	650
724	Estudios dentales	15	87	102	307
811	Hostelería	39	61	100	326
852	Entornos naturales y vida salvaje	59	39	98	174
813	Deportes	65	29	94	114
341	Ventas al por mayor y al por menor	25	63	88	293
812	Viajes, turismo y ocio	16	71	87	409
762	Trabajo social y orientación	4	78	82	286
815	Peluquería y servicios de belleza	7	70	77	345
720	Salud	10	48	58	237
726	Terapia y rehabilitación	5	53	58	429
322	Biblioteconomía, documentación y archivos	8	49	57	275
621	Producción agrícola y explotación ganadera	31	14	45	277
542	Industria textil, confección, del calzado y piel	1	41	42	466
520	Mecánica, electrónica y otra formación técnica	35	2	37	431
581	Arquitectura y urbanismo	17	15	32	530
211	Bellas Artes	7	19	26	636
862	Salud y seguridad en el trabajo	15	8	23	408
541	Industria de la alimentación	7	14	21	293
215	Artesanía	3	17	20	818
721	Medicina	1	18	19	67

² A partir de julio 2015 y debido al elevado número actual de titulaciones académicas, la información sobre el número de parados por titulación se agrupa por Área de Conocimiento. Una persona tiene la posibilidad de anotar en su demanda hasta 4 titulaciones que pueden ser incluso de la misma Área de Conocimiento.

1.17.2. Parados con Formación Profesional de Grado Superior por Área de Conocimiento⁽²⁾.

Área de Conocimiento		Hombres	Mujeres	Total	Duración media en desempleo (días)
543	Industrias de otros materiales (madera, papel, plástico, vidrio, piedra, arcilla, materiales artificiales, etc.)	10	4	14	508
223	Lenguas y dialectos españoles	1	9	10	281
312	Sociología, antropología y geografía social y cultural	0	3	3	72
624	Pesca	1	1	2	146

1.18. Parados con titulaciones universitarias por Área de Conocimiento⁽³⁾.

Área de Conocimiento		Hombres	Mujeres	Total	Duración media en desempleo (días)
345	Administración y gestión de empresas	291	773	1.064	430
380	Derecho	204	451	655	581
340	Enseñanza comercial y administración	163	341	504	517
144	Formación de docentes de enseñanza primaria	81	388	469	504
143	Formación de docentes de enseñanza infantil	41	403	444	481
762	Trabajo social y orientación	33	339	372	340
211	Bellas Artes	69	238	307	460
225	Historia y arqueología	122	165	287	649
723	Enfermería y atención a enfermos	35	250	285	161
311	Psicología	40	243	283	332
812	Viajes, turismo y ocio	40	235	275	558
581	Arquitectura y urbanismo	126	141	267	384
314	Economía	87	148	235	545
140	Formación de personal docente y ciencias de la educación	45	146	191	237
421	Biología y bioquímica	49	126	175	360
726	Terapia y rehabilitación	36	130	166	148
312	Sociología, antropología y geografía social y cultural	61	104	165	444
442	Química	47	115	162	506
524	Procesos químicos	56	104	160	509
641	Veterinaria	50	109	159	391
521	Maquinaria y metalurgia	104	41	145	471
222	Lenguas extranjeras	20	122	142	596
520	Mecánica, electrónica y otra formación técnica	93	48	141	315

³ A partir de julio 2015 y debido al elevado número actual de titulaciones académicas, la información sobre el número de parados por titulación se agrupa por Área de Conocimiento. Una persona tiene la posibilidad de anotar en su demanda hasta 4 titulaciones que pueden ser incluso de la misma Área de Conocimiento.

1.18. Parados con titulaciones universitarias por Área de Conocimiento⁽³⁾.

	Área de Conocimiento	Hombres	Mujeres	Total	Duración media en desempleo (días)
721	Medicina	36	94	130	251
146	Formación de docentes de formación profesional	33	92	125	233
523	Electrónica y automática	87	38	125	443
223	Lenguas y dialectos españoles	16	102	118	680
443	Geología y meteorología	44	63	107	371
522	Electricidad y energía	67	27	94	449
321	Periodismo	31	57	88	295
582	Construcción e ingeniería civil	61	24	85	324
342	Marketing y publicidad	22	58	80	321
621	Producción agrícola y explotación ganadera	40	38	78	344
226	Filosofía y ética	22	50	72	708
541	Industria de la alimentación	18	54	72	310
142	Ciencias de la educación	6	65	71	278
322	Biblioteconomía, documentación y archivos	8	61	69	651
481	Ciencias de la computación	38	27	65	373
213	Técnicas audiovisuales y medios de comunicación	16	48	64	220
422	Ciencias del medio ambiente	17	33	50	254
462	Estadística	13	34	47	715
441	Física	27	16	43	399
623	Silvicultura	21	12	33	239
813	Deportes	17	15	32	146
727	Farmacia	4	27	31	323
214	Diseño	7	23	30	690
212	Música y artes del espectáculo	11	18	29	283
313	Ciencias políticas	11	17	28	342
461	Matemáticas	12	16	28	668
862	Salud y seguridad en el trabajo	15	13	28	185
344	Contabilidad y gestión de impuestos	8	12	20	283
622	Horticultura	5	14	19	409
343	Finanzas, banca y seguros	3	15	18	297
220	Humanidades	5	12	17	120
725	Tecnología de diagnóstico y tratamiento médico	5	5	10	65
544	Minería y extracción	5	3	8	235
221	Religión	4	3	7	409
341	Ventas al por mayor y al por menor	4	3	7	395
851	Control y tecnología medioambiental	2	4	6	246
542	Industria textil, confección, del calzado y piel	0	5	5	429
724	Estudios dentales	0	5	5	282
525	Vehículos de motor, barcos y aeronaves	4	0	4	81
863	Enseñanza militar	4	0	4	896
850	Protección del medio ambiente	1	1	2	975
852	Entornos naturales y vida salvaje	0	2	2	48

1.18. Parados con titulaciones universitarias por Área de Conocimiento⁽³⁾.

Área de Conocimiento		Hombres	Mujeres	Total	Duración media en desempleo (días)
100	Educación	0	1	1	27
145	Formación de docentes de enseñanza de temas especiales	0	1	1	20
215	Artesanía	0	1	1	2617
440	Ciencias físicas, químicas, geológicas	0	1	1	153
640	Salud y cuidados de animales	0	1	1	132
840	Servicios de transporte	1	0	1	171

1.19. Actividad económica de la última empresa en la que los trabajadores han prestado sus servicios

Actividad económica		Hombres	Mujeres	Total
01	Agricultura, ganadería, caza y servicios relacionados con las mismas	3.853	1.452	5.305
02	Silvicultura y explotación forestal	158	61	219
03	Pesca y acuicultura	20	11	31
05	Extracción de antracita, hulla y lignito	38	5	43
06	Extracción de crudo de petróleo y gas natural	1	0	1
07	Extracción de minerales metálicos	3	0	3
08	Otras industrias extractivas	55	13	68
09	Actividades de apoyo a las industrias extractivas	3	1	4
10	Industria de la alimentación	627	858	1.485
11	Fabricación de bebidas	77	66	143
12	Industria del tabaco	1	2	3
13	Industria textil	75	284	359
14	Confección de prendas de vestir	47	491	538
15	Industria del cuero y del calzado	115	240	355
16	Industria de la madera y del corcho, excepto muebles; cestería y espartería	189	44	233
17	Industria del papel	51	37	88
18	Artes gráficas y reproducción de soportes grabados	103	103	206
19	Coquerías y refino de petróleo	1	3	4
20	Industria química	140	124	264
21	Fabricación de productos farmacéuticos	28	36	64
22	Fabricación de productos de caucho y plásticos	192	198	390
23	Fabricación de otros productos minerales no metálicos	234	73	307
24	Metalurgia; fabricación de productos de hierro, acero y ferroaleaciones	209	86	295
25	Fabricación de productos metálicos, excepto maquinaria y equipo	691	225	916
26	Fabricación de productos informáticos, electrónicos y ópticos	48	110	158
27	Fabricación de material y equipo eléctrico	246	262	508
28	Fabricación de maquinaria y equipo n.c.o.p.	271	98	369
29	Fabricación de vehículos de motor, remolques y semirremolques	415	371	786
30	Fabricación de otro material de transporte	18	6	24
31	Fabricación de muebles	298	120	418
32	Otras industrias manufactureras	103	121	224
33	Reparación e instalación de maquinaria y equipo	179	36	215
35	Suministro de energía eléctrica, gas, vapor y aire acondicionado	44	6	50

1.19. Actividad económica de la última empresa en la que los trabajadores han prestado sus servicios

Actividad económica		Hombres	Mujeres	Total
36	Captación, depuración y distribución de agua	123	17	140
37	Recogida y tratamiento de aguas residuales	5	4	9
38	Recogida, tratamiento y eliminación de residuos; valorización	325	158	483
39	Actividades de descontaminación y otros servicios de gestión de residuos	5	2	7
41	Construcción de edificios	2.660	346	3.006
42	Ingeniería civil	231	39	270
43	Actividades de construcción especializada	2.702	471	3.173
45	Venta y reparación de vehículos de motor y motocicletas	436	162	598
46	Comercio al por mayor e intermediarios del comercio, excepto de vehículos de motor y motocicletas	1.380	1.843	3.223
47	Comercio al por menor, excepto de vehículos de motor y motocicletas	1.674	5.601	7.275
49	Transporte terrestre y por tubería	941	254	1.195
50	Transporte marítimo y por vías navegables interiores	7	6	13
51	Sin empleo anterior	6	11	17
52	Almacenamiento y actividades anexas al transporte	294	162	456
53	Actividades postales y de correos	120	210	330
55	Servicios de alojamiento	423	897	1.320
56	Servicios de comidas y bebidas	2.035	4.908	6.943
58	Edición	39	68	107
59	Actividades cinematográficas, de vídeo y de programas de televisión, grabación de sonido y edición musical	85	98	183
60	Actividades de programación y emisión de radio y televisión	12	14	26
61	Telecomunicaciones	111	100	211
62	Programación, consultoría y otras actividades relacionadas con la informática	129	145	274
63	Servicios de información	27	52	79
64	Servicios financieros, excepto seguros y fondos de pensiones	286	157	443
65	Seguros, reaseguros y fondos de pensiones, excepto Seguridad Social obligatoria	28	37	65
66	Actividades auxiliares a los servicios financieros y a los seguros	36	125	161
68	Actividades inmobiliarias	117	210	327
69	Actividades jurídicas y de contabilidad	100	364	464
70	Actividades de las sedes centrales; actividades de consultoría de gestión empresarial	60	112	172
71	Servicios técnicos de arquitectura e ingeniería; ensayos y análisis técnicos	234	242	476
72	Investigación y desarrollo	53	63	116
73	Publicidad y estudios de mercado	179	335	514
74	Otras actividades profesionales, científicas y técnicas	444	1.009	1.453
75	Actividades veterinarias	13	38	51
77	Actividades de alquiler	155	111	266
78	Sin empleo anterior	2.698	2.913	5.611
79	Actividades de agencias de viajes, operadores turísticos, servicios de reservas y actividades relacionadas con los mismos	31	94	125
80	Actividades de seguridad e investigación	244	102	346
81	Servicios a edificios y actividades de jardinería	1.038	3.192	4.230
82	Actividades administrativas de oficina y otras actividades auxiliares a las empresas	626	905	1.531
84	Administración Pública y defensa; Seguridad Social obligatoria	1.467	1.646	3.113
85	Educación	579	1.337	1.916

1.19. Actividad económica de la última empresa en la que los trabajadores han prestado sus servicios

Actividad económica		Hombres	Mujeres	Total
86	Actividades sanitarias	132	848	980
87	Asistencia en establecimientos residenciales	182	1.478	1.660
88	Actividades de servicios sociales sin alojamiento	198	810	1.008
90	Actividades de creación, artísticas y espectáculos	224	129	353
91	Sin empleo anterior	29	44	73
92	Actividades de juegos de azar y apuestas	62	150	212
93	Actividades deportivas, recreativas y de entretenimiento	319	369	688
94	Actividades asociativas	192	472	664
95	Reparación de ordenadores, efectos personales y artículos de uso doméstico	59	47	106
96	Otros servicios personales	231	1.137	1.368
97	Sin empleo anterior	269	1.629	1.898
98	Actividades de los hogares como productores de bienes y servicios para uso propio	1	6	7
99	Actividades de organizaciones y organismos extraterritoriales	14	14	28
	Sin empleo anterior	2.437	4.779	7.216
	Total	35.040	46.015	81.055

1.20. Trabajadores sin empleo anterior según género y grupo de edad

	< 25 años	25 - 44 años	>= 45 años	Total
Hombres	1.625	479	333	2.437
Mujeres	1.492	1.801	1.486	4.779
Total	3.117	2.280	1.819	7.216

1.21. Trabajadores con una discapacidad igual o superior al 33%

	< 25 años	25 - 44 años	>= 45 años	Total
Hombres	126	648	756	1.530
Mujeres	75	488	862	1.425
Total	201	1.136	1.618	2.955

1.22. Trabajadores extranjeros según género y grupo de edad (Porcentaje respecto al total de trabajadores parados por cada categoría)

	<25 años		25-44 años		>=45 años		Total	
	T	%	T	%	T	%	T	%
Hombres	681	16,20%	3.768	26,51%	3.352	20,17%	7.801	22,26%
Mujeres	686	17,87%	5.477	26,02%	2.432	11,51%	8.595	18,68%
Total	1.367	16,99%	9.245	26,22%	5.784	15,32%	16.396	20,23%

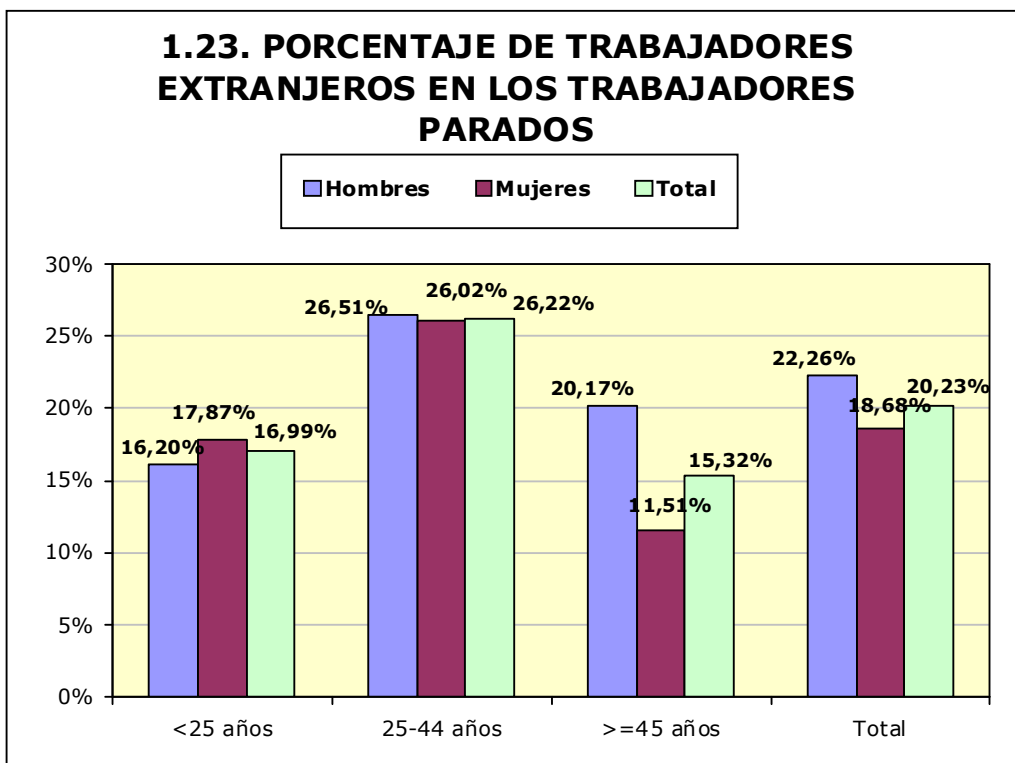

2. Contratación⁴

2.1. Total contratos según ámbito territorial *

	Huesca	Teruel	Zaragoza	Aragón	España
Mes	6.767	4.173	40.548	51.488	1.867.360
% Δ mes anterior	-16,26%	-6,54%	-5,33%	-7,02%	-2,08%
% Δ año anterior	4,53%	7,47%	11,39%	10,12%	6,06%
Total año	81.179	36.839	360.520	478.538	16.536.228

*Incluye los contratos convertidos en indefinidos

2.2. EVOLUCIÓN MENSUAL DE LA CONTRATACIÓN

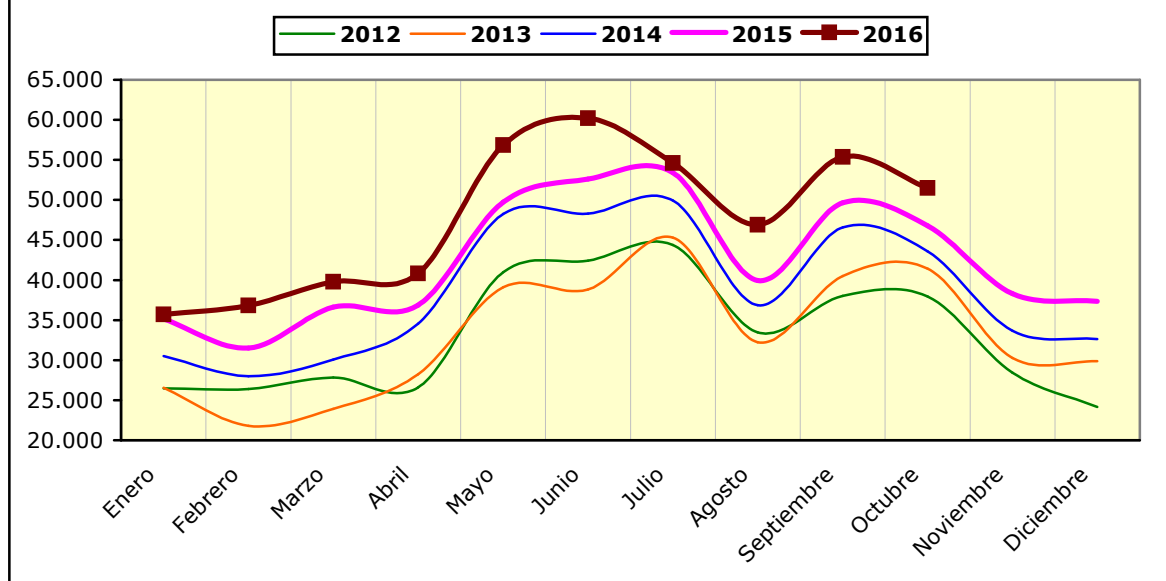

⁴ En los contratos del año 2012 están incluidos los contratos de trabajo del servicio del hogar familiar formalizados en los meses de enero a septiembre, los cuales no se incluyeron en ese momento en la estadística de contratos publicada.

2.3. Contratos por modalidad y provincia

Modalidad	MES			
	Huesca	Teruel	Zaragoza	Aragón
Indefinido (bonif./no bonificados)	469	201	2.076	2.746
Indef. Personas con Discapacidad	5	1	14	20
Conversión en Indefinidos	261	141	1.214	1.616
TOTAL INDEFINIDOS	735	343	3.304	4.382
Obra o servicio	2.442	1.294	14.944	18.680
Eventual circunstancias de la producción	2.974	2.181	18.334	23.489
Interinidad	535	319	3.548	4.402
Temporal Personas con Discapacidad	6	3	47	56
Sust. jubilación 64 años	10	5	36	51
Relevo	24	6	86	116
Jubilación parcial			2	2
Prácticas	20	14	157	191
Formación y aprendizaje	11	6	34	51
Otros contratos	10	2	56	68
TOTAL TEMPORALES	6.032	3.830	37.244	47.106
TOTAL CONTRATOS	6.767	4.173	40.548	51.488

2.4. Contratos por modalidad. Evolución mensual. Aragón

Modalidad	MES					
	1	2	3	4	5	6
Indefinido (bonif./no bonificados)	2.291	2.248	2.437	2.545	2.605	2.614
Indef. Personas con Discapacidad	18	17	15	20	26	25
Conversión en Indefinidos	1.106	1.214	1.767	1.692	1.822	1.803
TOTAL INDEFINIDOS	3.415	3.479	4.219	4.257	4.453	4.442
Obra o servicio	11.158	11.068	11.091	13.565	24.106	25.162
Eventual circunstancias de la producción	16.183	17.585	19.689	18.461	23.420	25.556
Interinidad	4.198	4.138	4.278	4.043	4.379	4.362
Temporal Personas con Discapacidad	74	54	76	50	63	66
Sust. jubilación 64 años	4	5	1	2	2	1
Relevo	37	64	40	54	59	38
Jubilación parcial	116	128	128	150	111	125

2.4. Contratos por modalidad. Evolución mensual. Aragón

Modalidad	MES					
	1	2	3	4	5	6
Prácticas	205	186	151	179	173	369
Formación y aprendizaje	267	60	45	40	29	51
Otros contratos	42	45	49	24	48	43
TOTAL TEMPORALES	32.284	33.333	35.548	36.568	52.390	55.773
TOTAL CONTRATOS	35.699	36.812	39.767	40.825	56.843	60.215

2.4. Contratos por modalidad. Evolución mensual. Aragón (continuación)

Modalidad	MES					
	7	8	9	10	11	12
Indefinido (bonif./no bonificados)	2.232	1.782	3.094	2.746		
Indef. Discapacitados	28	18	43	20		
Conversión en Indefinidos	1.554	1.042	1.777	1.616		
TOTAL INDEFINIDOS	3.814	2.842	4.914	4.382		
Obra o servicio	20.736	17.474	20.330	18.680		
Eventual circunstancias de la producción	25.152	22.158	25.016	23.489		
Interinidad	4.262	4.029	4.381	4.402		
Temporal discapacitados	45	33	59	56		
Sust. jubilación 64 años	3	1	8	51		
Relevo	45	36	67	116		
Jubilación parcial	114	117	192	2		
Prácticas	282	147	314	191		
Formación y aprendizaje	64	22	54	51		
Otros contratos	88	48	42	68		
TOTAL TEMPORALES	50.791	44.065	50.463	47.106		
TOTAL CONTRATOS	54.605	46.907	55.377	51.488		

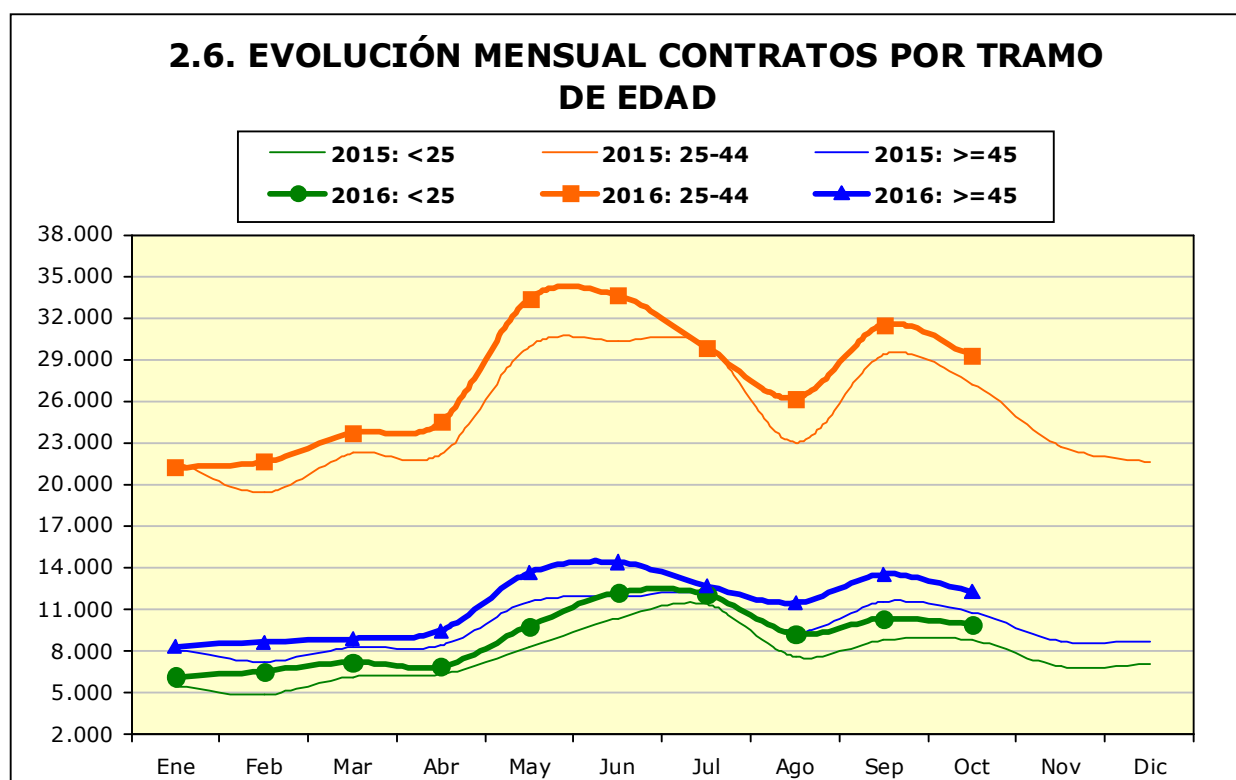
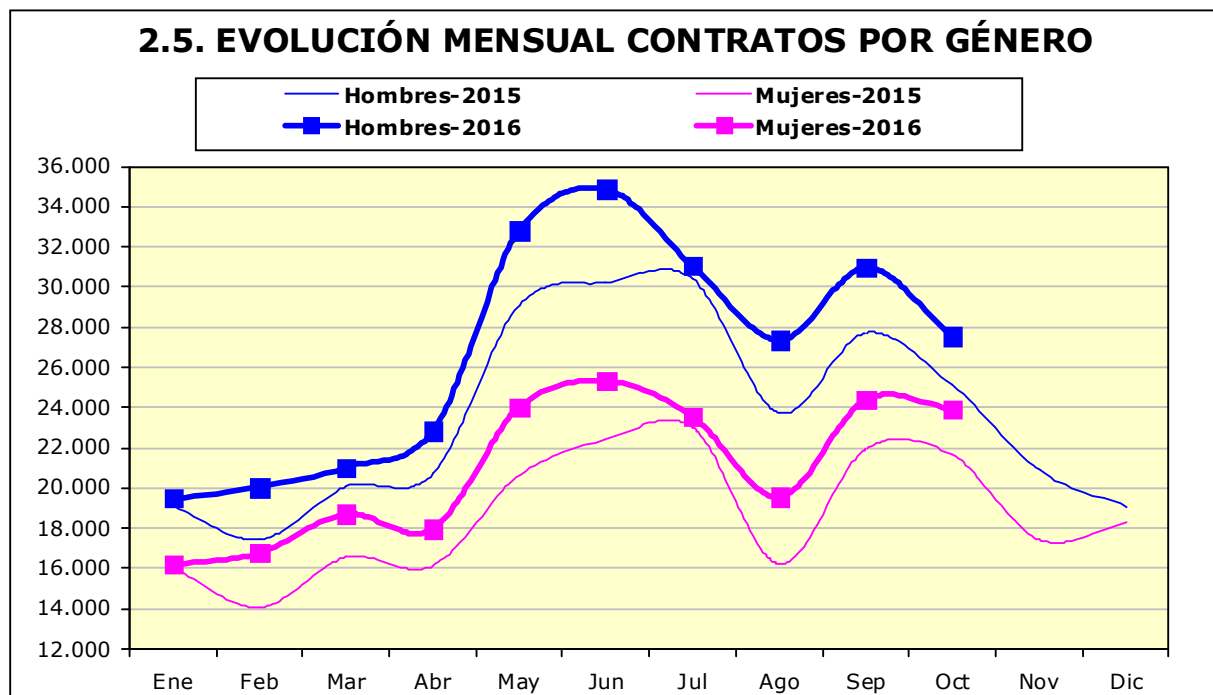

2.7. CONTRATOS POR GRUPOS DE EDAD

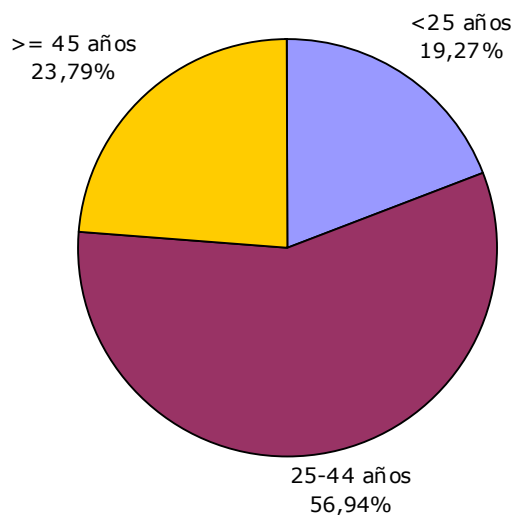

2.8. CONTRATOS POR GÉNERO Y GRUPO DE EDAD

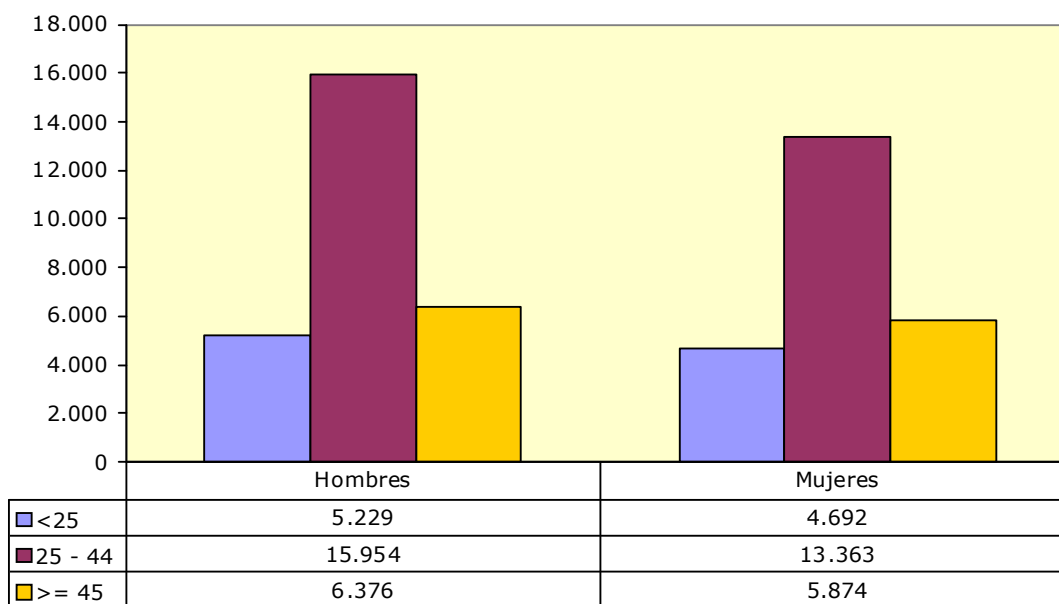

2.9. Contratos por género y provincia

	Huesca	Teruel	Zaragoza	Aragón
Hombres	3.629	2.350	21.580	27.559
Mujeres	3.138	1.823	18.968	23.929
Total	6.767	4.173	40.548	51.488

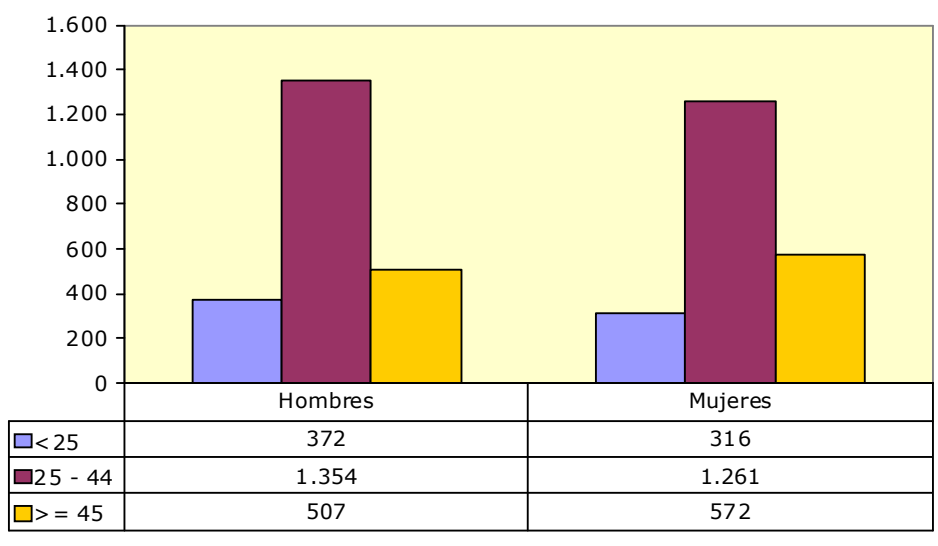
2.10. CONTRATOS INDEFINIDOS TOTALES POR GÉNERO Y GRUPO DE EDAD

2.11. Contratos por nivel académico, género, contratos indefinidos y duración media en días

Nivel Académico	Hombres	Mujeres	Total	Contratos Indefinidos Totales	Duración Media C. Temporal ⁵ (en días)
Educación Primaria o inferior	8.413	5.985	14.398	1.183	42
Primera Etapa de Educ. Secundaria	9.823	8.055	17.878	1.421	31
Segunda Etapa de Educ. Secundaria:					
- Bachillerato	4.602	4.649	9.251	674	33
- Enseñanza media de formación profesional	1.841	1.643	3.484	322	50
Enseñanza Superior:					
- De formación profesional	862	723	1.585	170	53
- Universitaria	2.018	2.874	4.892	612	118
Total	27.559	23.929	51.488	4.382	44

⁵ Se refiere exclusivamente a la duración media de todos aquellos contratos temporales en los que se ha especificado una duración determinada excluyendo por lo tanto los que no definen duración.

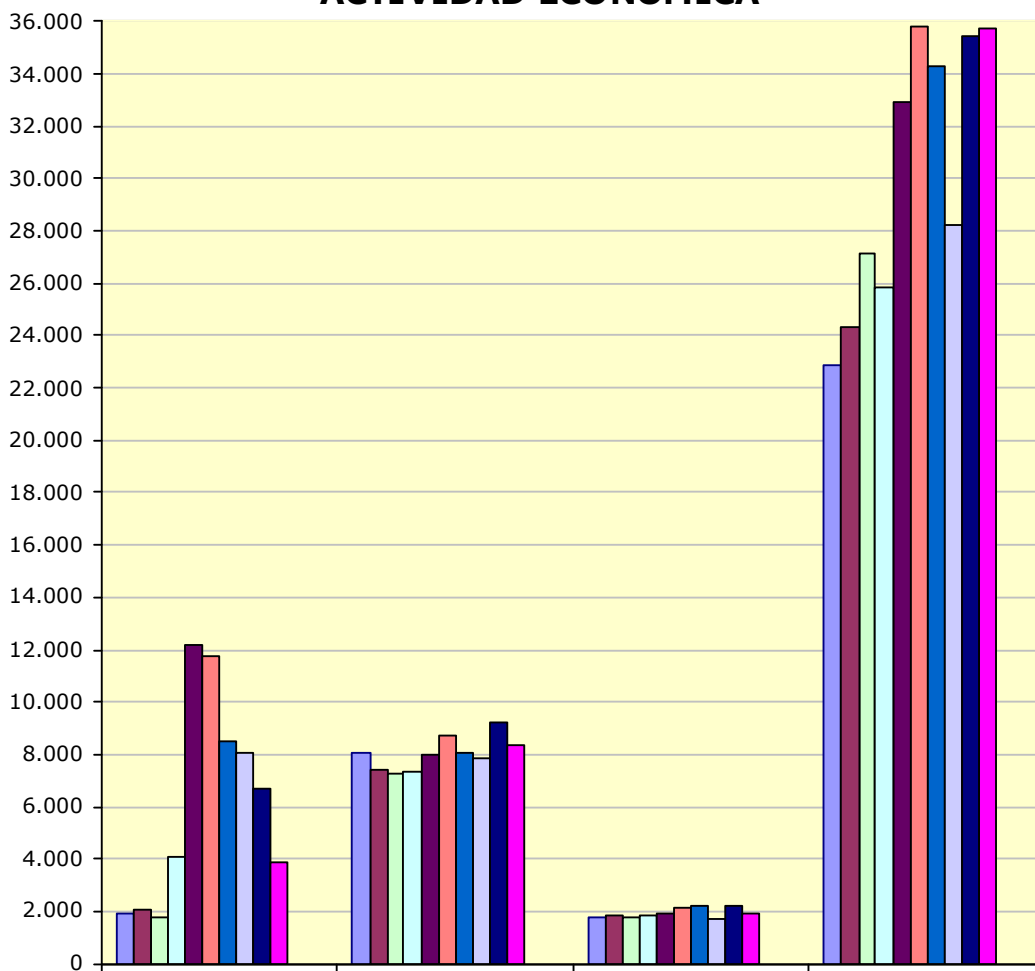
2.12. CONTRATOS INICIALES POR SECTOR DE ACTIVIDAD ECONÓMICA



	Agricultura	Industria	Construcción	Servicios
Enero	1.949	8.035	1.749	22.860
Febrero	2.063	7.380	1.821	24.334
Marzo	1.773	7.294	1.779	27.154
Abril	4.074	7.311	1.882	25.866
Mayo	12.163	7.997	1.952	32.909
Junio	11.765	8.679	2.144	35.824
Julio	8.518	8.032	2.225	34.276
Agosto	8.044	7.835	1.732	28.254
Septiembre	6.703	9.212	2.221	35.464
Octubre	3.895	8.341	1.894	35.742
Noviembre				
Diciembre				

2.13. Contratos totales (incluidos conversiones en indefinidos) por actividad económica y género

Actividad económica		Hombres	Mujeres	Total
01	Agricultura, ganadería, caza y servicios relacionados con las mismas	3.177	699	3.876
02	Silvicultura y explotación forestal	64	9	73
03	Pesca y acuicultura	2	0	2
08	Otras industrias extractivas	7	1	8
10	Industria de la alimentación	656	554	1.210
11	Fabricación de bebidas	99	31	130
13	Industria textil	123	224	347
14	Confección de prendas de vestir	8	30	38
15	Industria del cuero y del calzado	46	21	67
16	Industria de la madera y del corcho, excepto muebles; cestería y espartería	93	9	102
17	Industria del papel	93	12	105
18	Artes gráficas y reproducción de soportes grabados	56	30	86
20	Industria química	325	415	740
21	Fabricación de productos farmacéuticos	10	9	19
22	Fabricación de productos de caucho y plásticos	414	161	575
23	Fabricación de otros productos minerales no metálicos	192	29	221
24	Metalurgia; fabricación de productos de hierro, acero y ferroaleaciones	134	3	137
25	Fabricación de productos metálicos, excepto maquinaria y equipo	628	56	684
26	Fabricación de productos informáticos, electrónicos y ópticos	47	215	262
27	Fabricación de material y equipo eléctrico	655	341	996
28	Fabricación de maquinaria y equipo n.c.o.p.	384	32	416
29	Fabricación de vehículos de motor, remolques y semirremolques	1.404	363	1.767
30	Fabricación de otro material de transporte	8	1	9
31	Fabricación de muebles	196	27	223
32	Otras industrias manufactureras	32	37	69
33	Reparación e instalación de maquinaria y equipo	121	9	130
35	Suministro de energía eléctrica, gas, vapor y aire acondicionado	6	2	8
36	Captación, depuración y distribución de agua	27	6	33
37	Recogida y tratamiento de aguas residuales	8	1	9
38	Recogida, tratamiento y eliminación de residuos; valorización	196	33	229
41	Construcción de edificios	666	36	702
42	Ingeniería civil	68	1	69
43	Actividades de construcción especializada	1.140	76	1.216
45	Venta y reparación de vehículos de motor y motocicletas	191	48	239
46	Comercio al por mayor e intermediarios del comercio, excepto de vehículos de motor y motocicletas	955	697	1.652
47	Comercio al por menor, excepto de vehículos de motor y motocicletas	1.116	2.119	3.235
49	Transporte terrestre y por tubería	850	98	948
51	Transporte aéreo	3	6	9
52	Almacenamiento y actividades anexas al transporte	941	210	1.151
53	Actividades postales y de correos	123	200	323
55	Servicios de alojamiento	636	779	1.415
56	Servicios de comidas y bebidas	3.761	4.683	8.444
58	Edición	50	69	119
59	Actividades cinematográficas, de vídeo y de programas de televisión, grabación de sonido y edición musical	98	58	156

2.13. Contratos totales (incluidos conversiones en indefinidos) por actividad económica y género

Actividad económica		Hombres	Mujeres	Total
60	Actividades de programación y emisión de radio y televisión	12	5	17
61	Telecomunicaciones	19	8	27
62	Programación, consultoría y otras actividades relacionadas con la informática	63	48	111
63	Servicios de información	25	3	28
64	Servicios financieros, excepto seguros y fondos de pensiones	41	87	128
65	Seguros, reaseguros y fondos de pensiones, excepto Seguridad Social obligatoria	3	7	10
66	Actividades auxiliares a los servicios financieros y a los seguros	4	27	31
68	Actividades inmobiliarias	28	23	51
69	Actividades jurídicas y de contabilidad	32	111	143
70	Actividades de las sedes centrales; actividades de consultoría de gestión empresarial	72	136	208
71	Servicios técnicos de arquitectura e ingeniería; ensayos y análisis técnicos	201	113	314
72	Investigación y desarrollo	15	23	38
73	Publicidad y estudios de mercado	208	363	571
74	Otras actividades profesionales, científicas y técnicas	103	120	223
75	Actividades veterinarias	4	14	18
77	Actividades de alquiler	108	19	127
78	Actividades relacionadas con el empleo	522	455	977
79	Actividades de agencias de viajes, operadores turísticos, servicios de reservas y actividades relacionadas con los mismos	67	158	225
80	Actividades de seguridad e investigación	288	55	343
81	Servicios a edificios y actividades de jardinería	722	1.654	2.376
82	Actividades administrativas de oficina y otras actividades auxiliares a las empresas	598	753	1.351
84	Administración Pública y defensa; Seguridad Social obligatoria	283	379	662
85	Educación	1.007	1.629	2.636
86	Actividades sanitarias	142	405	547
87	Asistencia en establecimientos residenciales	149	1.044	1.193
88	Actividades de servicios sociales sin alojamiento	125	789	914
90	Actividades de creación, artísticas y espectáculos	1.366	487	1.853
91	Actividades de bibliotecas, archivos, museos y otras actividades culturales	47	113	160
92	Actividades de juegos de azar y apuestas	35	42	77
93	Actividades deportivas, recreativas y de entretenimiento	853	682	1.535
94	Actividades asociativas	307	409	716
95	Reparación de ordenadores, efectos personales y artículos de uso doméstico	44	30	74
96	Otros servicios personales	169	559	728
97	Actividades de los hogares como empleadores de personal doméstico	85	733	818
99	Actividades de organizaciones y organismos extraterritoriales	3	6	9
	Total	27.559	23.929	51.488

2.14. Contratos realizados por las Empresas de Trabajo Temporal según provincia *

Mes	Huesca	Teruel	Zaragoza	Aragón
Enero	340	645	7.367	8.352
Febrero	325	608	6.736	7.669
Marzo	416	532	8.311	9.259
Abril	337	586	7.879	8.802
Mayo	1.293	579	9.582	11.454
Junio	1.345	639	10.479	12.463
Julio	1.301	651	9.106	11.058
Agosto	1.285	536	9.659	11.480
Septiembre	770	861	9.213	10.844
Octubre	412	834	9.115	10.361
Noviembre				
Diciembre				

* Con empresa usuaria identificada

2.15. Contratos realizados por tipo de jornada, tipo de contrato, grupo de edad y género

Tipo de jornada		<25 años		25-45 años		≥ 45 años		Total
		H	M	H	M	H	M	
Tiempo Completo	Indefinido	160	83	931	614	361	233	2.382
	Temporal	3.076	1.798	10.869	6.439	4.435	2.727	29.344
Tiempo Parcial	Indefinido	157	200	277	539	93	286	1.552
	Temporal	1.781	2.578	3.731	5.663	1.434	2.575	17.762
Fijo Discontinuo		55	33	146	108	53	53	448
Total		5.229	4.692	15.954	13.363	6.376	5.874	51.488

2.16 Ocupaciones⁶ más contratadas (con 100 y más contratos) por género. (89,30% del total de la contratación)

Código	Ocupación	Hombres	Mujeres	Total
5120	Camareros asalariados	3.488	3.478	6.966
9700	Peones de las industrias manufactureras	4.177	2.128	6.305
9210	Personal de limpieza de oficinas, hoteles y otros establecimientos similares	649	2.460	3.109
9511	Peones agrícolas (excepto en huertas, invernaderos, viveros y jardines)	2.352	545	2.897
5220	Vendedores en tiendas y almacenes	446	1.536	1.982
9811	Peones del transporte de mercancías y descargadores	1.064	344	1.408
3724	Monitores de actividades recreativas y de entretenimiento	493	807	1.300
2932	Compositores, músicos y cantantes	699	185	884
7323	Ajustadores y operadores de máquinas-herramienta	603	229	832
9310	Ayudantes de cocina	246	568	814
9100	Empleados domésticos	43	710	753
5110	Cocineros asalariados	301	393	694

⁶ Según CNO-11 a 4 dígitos.

**2.16 Ocupaciones⁶ más contratadas (con 100 y más contratos) por género.
 (89,30% del total de la contratación)**

Código	Ocupación	Hombres	Mujeres	Total
2329	Profesores y profesionales de la enseñanza no clasificados bajo otros epígrafes	239	371	610
5710	Trabajadores de los cuidados personales a domicilio	9	593	602
8432	Conductores asalariados de camiones	528	6	534
3723	Instructores de actividades deportivas	321	201	522
5824	Azafatos de tierra	99	401	500
5721	Cuidadores de niños en guarderías y centros educativos	45	450	495
4309	Empleados administrativos sin tareas de atención al público no clasificados bajo otros epígrafes	150	340	490
3739	Otros técnicos y profesionales de apoyo de actividades culturales y artísticas	373	89	462
4500	Empleados administrativos con tareas de atención al público no clasificados bajo otros epígrafes	87	372	459
5611	Auxiliares de enfermería hospitalaria	59	395	454
7121	Albañiles	447	4	451
3715	Animadores comunitarios	163	282	445
5629	Trabajadores de los cuidados a las personas en servicios de salud no clasificados bajo otros epígrafes	44	392	436
9229	Otro personal de limpieza	121	301	422
9602	Peones de la construcción de edificios	415	7	422
5492	Promotores de venta	38	366	404
9820	Reponedores	252	145	397
9530	Peones agropecuarios	313	63	376
2210	Profesores de universidades y otra enseñanza superior (excepto formación profesional)	194	181	375
5941	Vigilantes de seguridad y similares habilitados para ir armados	276	53	329
8412	Conductores asalariados de automóviles, taxis y furgonetas	294	29	323
9490	Otras ocupaciones elementales	240	71	311
9512	Peones agrícolas en huertas, invernaderos, viveros y jardines	249	54	303
8121	Operadores en instalaciones para la obtención y transformación de metales	168	133	301
2323	Profesores de enseñanza no reglada de música y danza	170	120	290
2322	Profesores de enseñanza no reglada de idiomas	65	221	286
4221	Empleados de servicios de correos (excepto empleados de mostrador)	85	196	281
8143	Operadores de máquinas para fabricar productos de papel y cartón	54	203	257
4301	Grabadores de datos	78	171	249
5500	Cajeros y taquilleros (excepto bancos)	48	198	246
5833	Conserjes de edificios	178	58	236
5825	Guías de turismo	63	172	235
8159	Operadores de máquinas para fabricar productos textiles no clasificados bajo otros epígrafes	85	147	232
8202	Ensambladores de equipos eléctricos y electrónicos	166	66	232
3510	Agentes y representantes comerciales	140	90	230
5942	Auxiliares de vigilante de seguridad y similares no habilitados para ir armados	166	59	225
8333	Operadores de carretillas elevadoras	208	10	218
7899	Oficiales, operarios y artesanos de otros oficios no	199	18	217

**2.16 Ocupaciones⁶ más contratadas (con 100 y más contratos) por género.
 (89,30% del total de la contratación)**

Código	Ocupación	Hombres	Mujeres	Total
	clasificados bajo otros epígrafes			
7314	Montadores de estructuras metálicas	184	19	203
4423	Telefonistas	48	149	197
7312	Soldadores y oxicortadores	192	1	193
9520	Peones ganaderos	165	26	191
9432	Mozos de equipaje y afines	157	32	189
5899	Trabajadores de servicios personales no clasificados bajo otros epígrafes	97	87	184
8209	Montadores y ensambladores no clasificados en otros epígrafes	168	12	180
2824	Profesionales del trabajo y la educación social	47	109	156
4424	Teleoperadores	50	105	155
5811	Peluqueros	19	135	154
2935	Actores	90	62	152
7510	Electricistas de la construcción y afines	150	1	151
9420	Repartidores de publicidad, limpiabotas y otros trabajadores de oficios callejeros	103	42	145
9431	Ordenanzas	105	39	144
6110	Trabajadores cualificados en actividades agrícolas (excepto en huertas, invernaderos, viveros y jardines)	119	20	139
7701	Matarifes y trabajadores de las industrias cárnicas	108	30	138
7199	Otros trabajadores de las obras estructurales de construcción no clasificados bajo otros epígrafes	130	1	131
4412	Recepcionistas (excepto de hoteles)	25	103	128
8160	Operadores de máquinas para elaborar productos alimenticios, bebidas y tabaco	50	78	128
3131	Técnicos en instalaciones de producción de energía	102	24	126
2121	Enfermeros no especializados	22	100	122
2939	Artistas creativos e interpretativos no clasificados bajo otros epígrafes	86	32	118
7191	Mantenedores de edificios	109	5	114
9443	Barrenderos y afines	109	2	111
8321	Operadores de maquinaria agrícola móvil	109	1	110
8420	Conductores de autobuses y tranvías	92	14	106
3831	Técnicos de grabación audiovisual	85	20	105
9601	Peones de obras públicas	98	6	104
9442	Clasificadores de desechos, operarios de punto limpio y recogedores de chatarra	89	14	103

2.17. Ocupaciones más contratadas con contrato indefinido por grupo ocupacional

Código	Ocupación	Contratos		
		Iniciales	Conversiones	Total
GRUPO 1: Directores y Gerentes				
1221	Directores comerciales y de ventas	9	1	10
1219	Directores de políticas y planificación y de otros departamentos administrativos no clasificados bajo otros epígrafes	4	0	4
1313	Directores de industrias manufactureras	4	0	4
1315	Directores de empresas de abastecimiento, transporte, distribución y afines	3	1	4
GRUPO 2: Técnicos y profesionales científicos e intelectuales				
2329	Profesores y profesionales de la enseñanza no clasificados bajo otros epígrafes	43	10	53
2932	Compositores, músicos y cantantes	37	0	37
2323	Profesores de enseñanza no reglada de música y danza	36	0	36
2322	Profesores de enseñanza no reglada de idiomas	29	3	32
GRUPO 3: Técnicos; profesionales de apoyo				
3724	Monitores de actividades recreativas y de entretenimiento	93	7	100
3510	Agentes y representantes comerciales	65	29	94
3723	Instructores de actividades deportivas	48	4	52
3722	Entrenadores y árbitros de actividades deportivas	26	0	26
3820	Programadores informáticos	16	10	26
GRUPO 4: Empleados contables, administrativos y otros empleados de oficina				
4500	Empleados administrativos con tareas de atención al público no clasificados bajo otros epígrafes	78	58	136
4309	Empleados administrativos sin tareas de atención al público no clasificados bajo otros epígrafes	46	51	97
4111	Empleados de contabilidad	11	7	18
4113	Empleados de oficina de servicios estadísticos, financieros y bancarios	3	13	16
GRUPO 5: Trabajadores de los servicios de restauración, personales, protección y vendedores				
5120	Camareros asalariados	261	148	409
5220	Vendedores en tiendas y almacenes	223	123	346
5110	Cocineros asalariados	48	38	86
5811	Peluqueros	23	13	36
GRUPO 6: Trabajadores cualificados en el sector agrícola, ganadero, forestal y pesquero				
6203	Trabajadores cualificados en actividades ganaderas de porcino	5	10	15
6110	Trabajadores cualificados en actividades agrícolas (excepto en huertas, invernaderos, viveros y jardines)	12	0	12
6410	Trabajadores cualificados en actividades forestales y del medio natural	12	0	12
6120	Trabajadores cualificados en huertas, invernaderos, viveros y jardines	2	6	8
GRUPO 7: Artesanos y trabajadores cualificados de las industrias manufactureras y la construcción (excepto operadores de instalaciones y maquinaria)				
7899	Oficiales, operarios y artesanos de otros oficios no clasificados bajo otros epígrafes	21	14	35

2.17. Ocupaciones más contratadas con contrato indefinido por grupo ocupacional

Código	Ocupación	Contratos		
		Iniciales	Conversiones	Total
7401	Mecánicos y ajustadores de vehículos de motor	12	20	32
7121	Albañiles	15	15	30
7314	Montadores de estructuras metálicas	19	7	26
GRUPO 8: Operadores de instalaciones y maquinaria, y montadores				
8432	Conductores asalariados de camiones	68	66	134
8412	Conductores asalariados de automóviles, taxis y furgonetas	19	18	37
8440	Conductores de motocicletas y ciclomotores	28	5	33
8209	Montadores y ensambladores no clasificados en otros epígrafes	23	6	29
GRUPO 9: Ocupaciones elementales				
9100	Empleados domésticos	339	0	339
9700	Peones de las industrias manufactureras	64	86	150
9210	Personal de limpieza de oficinas, hoteles y otros establecimientos similares	78	59	137
9811	Peones del transporte de mercancías y descargadores	19	97	116

3. Contratación de Trabajadores Extranjeros

3.1. Contratos realizados a trabajadores extranjeros por nacionalidad y provincia (21,80% de la contratación total)

País	Huesca	Teruel	Zaragoza	Total	
642	Rumanía	587	298	3.594	4.479
504	Marruecos	150	195	881	1.226
686	Senegal	94	12	464	570
12	Argelia	26	8	382	416
218	Ecuador	27	5	356	388
100	Bulgaria	78	13	278	369
170	Colombia	38	32	298	368
558	Nicaragua	13	1	283	297
466	Malí	125	2	121	248
270	Gambia	78	2	134	214
620	Portugal	46	10	114	170
288	Ghana	14	2	148	164
604	Perú	8	12	130	150
214	Dominicana, República	31	14	103	148
156	China	11	4	126	141
380	Italia	13	4	121	138
804	Ucrania	39	6	89	134
616	Polonia	15	20	83	118
192	Cuba	10	2	104	116
586	Pakistán	47	8	60	115
76	Brasil	16	6	85	107
32	Argentina	13	19	65	97
566	Nigeria	16	1	71	88
324	Guinea	24	1	53	78
	Resto	134	34	717	885
	Total	1.653	711	8.860	11.224

3.2. Contratos realizados a trabajadores extranjeros por nacionalidad y género

País	Hombres	Mujeres	Total	
642	Rumanía	2.516	1.963	4.479
504	Marruecos	1.000	226	1.226
686	Senegal	489	81	570
12	Argelia	374	42	416
218	Ecuador	194	194	388
100	Bulgaria	203	166	369
170	Colombia	158	210	368
558	Nicaragua	76	221	297
466	Malí	194	54	248
270	Gambia	174	40	214

3.2. Contratos realizados a trabajadores extranjeros por nacionalidad y género

País		Hombres	Mujeres	Total
620	Portugal	118	52	170
288	Ghana	151	13	164
604	Perú	80	70	150
214	Dominicana, República	76	72	148
156	China	74	67	141
380	Italia	72	66	138
804	Ucrania	54	80	134
616	Polonia	49	69	118
192	Cuba	63	53	116
586	Pakistán	111	4	115
76	Brasil	28	79	107
32	Argentina	54	43	97
566	Nigeria	62	26	88
324	Guinea	56	22	78
	Resto	445	440	885
	Total	6.871	4.353	11.224

3.3. CONTRATOS REALIZADOS A EXTRANJEROS POR GÉNERO Y GRUPO DE EDAD

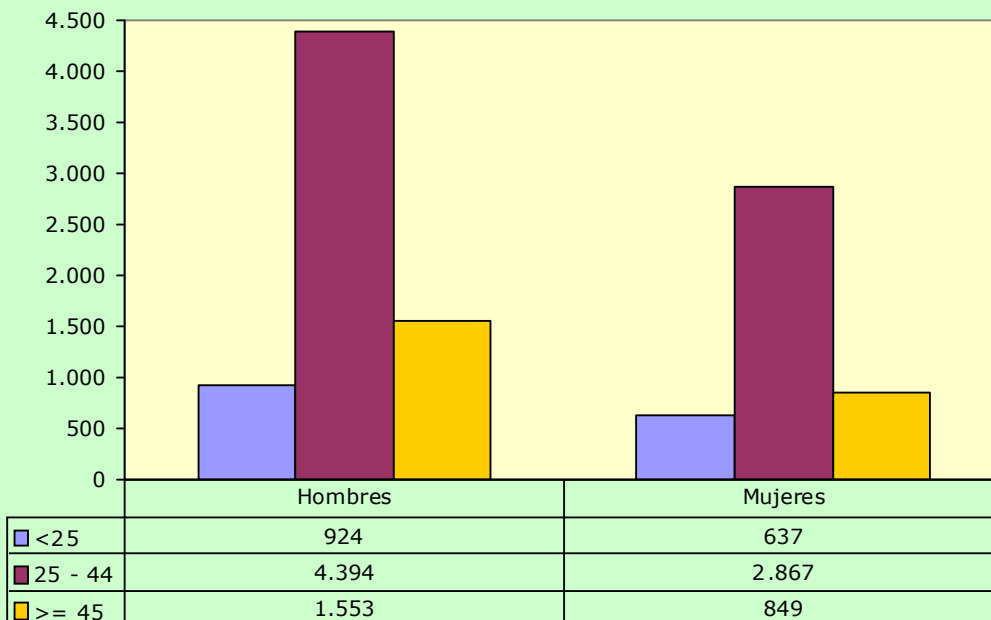

3.4. Ocupaciones más contratadas (30 y más trabajadores extranjeros) por género (89,19% del total de contratos de extranjeros)

Código	Ocupación	Hombres	Mujeres	Total
9511	Peones agrícolas (excepto en huertas, invernaderos, viveros y jardines)	1.947	432	2.379
9700	Peones de las industrias manufactureras	872	469	1.341
5120	Camareros asalariados	532	774	1.306
9210	Personal de limpieza de oficinas, hoteles y otros establecimientos similares	284	622	906
9100	Empleados domésticos	34	410	444
9811	Peones del transporte de mercancías y descargadores	232	84	316
9530	Peones agropecuarios	247	55	302
9310	Ayudantes de cocina	73	182	255
9602	Peones de la construcción de edificios	236	3	239
5220	Vendedores en tiendas y almacenes	73	148	221
7121	Albañiles	209	1	210
9512	Peones agrícolas en huertas, invernaderos, viveros y jardines	152	44	196
8432	Conductores asalariados de camiones	154	5	159
9520	Peones ganaderos	112	20	132
5110	Cocineros asalariados	49	81	130
8159	Operadores de máquinas para fabricar productos textiles no clasificados bajo otros epígrafes	46	76	122
6110	Trabajadores cualificados en actividades agrícolas (excepto en huertas, invernaderos, viveros y jardines)	89	18	107
9229	Otro personal de limpieza	34	67	101
2322	Profesores de enseñanza no reglada de idiomas	27	56	83
2932	Compositores, músicos y cantantes	71	11	82
5629	Trabajadores de los cuidados a las personas en servicios de salud no clasificados bajo otros epígrafes	5	69	74
4309	Empleados administrativos sin tareas de atención al público no clasificados bajo otros epígrafes	28	40	68
4301	Grabadores de datos	26	38	64
8412	Conductores asalariados de automóviles, taxis y furgonetas	62	2	64
5710	Trabajadores de los cuidados personales a domicilio	4	59	63
9820	Reponedores	33	28	61
9490	Otras ocupaciones elementales	43	15	58
7701	Matarifes y trabajadores de las industrias cárnicas	52	5	57
5611	Auxiliares de enfermería hospitalaria	10	45	55
9432	Mozos de equipaje y afines	43	4	47
8321	Operadores de maquinaria agrícola móvil	43	1	44
8143	Operadores de máquinas para fabricar productos de papel y cartón	11	32	43
7510	Electricistas de la construcción y afines	41	0	41
7199	Otros trabajadores de las obras estructurales de construcción no clasificados bajo otros epígrafes	39	0	39
3739	Otros técnicos y profesionales de apoyo de actividades culturales y artísticas	21	14	35

3.4. Ocupaciones más contratadas (30 y más trabajadores extranjeros) por género (89,19% del total de contratos de extranjeros)

Código	Ocupación	Hombres	Mujeres	Total
5942	Auxiliares de vigilante de seguridad y similares no habilitados para ir armados	34	0	34
6410	Trabajadores cualificados en actividades forestales y del medio natural	34	0	34
7312	Soldadores y oxicortadores	34	0	34
8160	Operadores de máquinas para elaborar productos alimenticios, bebidas y tabaco	12	21	33
3724	Monitores de actividades recreativas y de entretenimiento	12	20	32

3.5. Contratos realizados a trabajadores extranjeros por actividad económica

Actividad Económica		Hombres	Mujeres	Total
01	Agricultura, ganadería, caza y servicios relacionados con las mismas	2.540	559	3.099
02	Silvicultura y explotación forestal	46	0	46
08	Otras industrias extractivas	1	0	1
10	Industria de la alimentación	222	122	344
11	Fabricación de bebidas	37	6	43
13	Industria textil	51	114	165
14	Confección de prendas de vestir	5	9	14
15	Industria del cuero y del calzado	16	3	19
16	Industria de la madera y del corcho, excepto muebles; cestería y espartería	21	2	23
17	Industria del papel	3	1	4
18	Artes gráficas y reproducción de soportes grabados	4	2	6
20	Industria química	16	43	59
21	Fabricación de productos farmacéuticos	2	1	3
22	Fabricación de productos de caucho y plásticos	61	20	81
23	Fabricación de otros productos minerales no metálicos	19	2	21
24	Metalurgia; fabricación de productos de hierro, acero y ferroaleaciones	25	0	25
25	Fabricación de productos metálicos, excepto maquinaria y equipo	104	7	111
26	Fabricación de productos informáticos, electrónicos y ópticos	5	33	38
27	Fabricación de material y equipo eléctrico	12	21	33
28	Fabricación de maquinaria y equipo n.c.o.p.	26	6	32
29	Fabricación de vehículos de motor, remolques y semirremolques	133	20	153
30	Fabricación de otro material de transporte	1	1	2
31	Fabricación de muebles	20	3	23
32	Otras industrias manufactureras	5	3	8
33	Reparación e instalación de maquinaria y equipo	11	1	12
36	Captación, depuración y distribución de agua	4	0	4
37	Recogida y tratamiento de aguas residuales	1	0	1
38	Recogida, tratamiento y eliminación de residuos; valorización	33	1	34

3.5. Contratos realizados a trabajadores extranjeros por actividad económica

Actividad Económica		Hombres	Mujeres	Total
41	Construcción de edificios	296	7	303
42	Ingeniería civil	16	1	17
43	Actividades de construcción especializada	377	9	386
45	Venta y reparación de vehículos de motor y motocicletas	30	4	34
46	Comercio al por mayor e intermediarios del comercio, excepto de vehículos de motor y motocicletas	248	243	491
47	Comercio al por menor, excepto de vehículos de motor y motocicletas	182	207	389
49	Transporte terrestre y por tubería	231	14	245
51	Transporte aéreo	0	1	1
52	Almacenamiento y actividades anexas al transporte	316	22	338
53	Actividades postales y de correos	12	0	12
55	Servicios de alojamiento	117	184	301
56	Servicios de comidas y bebidas	623	1.105	1.728
58	Edición	2	6	8
59	Actividades cinematográficas, de vídeo y de programas de televisión, grabación de sonido y edición musical	26	1	27
61	Telecomunicaciones	3	2	5
62	Programación, consultoría y otras actividades relacionadas con la informática	1	2	3
63	Servicios de información	3	1	4
64	Servicios financieros, excepto seguros y fondos de pensiones	0	2	2
68	Actividades inmobiliarias	4	2	6
69	Actividades jurídicas y de contabilidad	0	5	5
70	Actividades de las sedes centrales; actividades de consultoría de gestión empresarial	5	10	15
71	Servicios técnicos de arquitectura e ingeniería; ensayos y análisis técnicos	26	2	28
72	Investigación y desarrollo	1	1	2
73	Publicidad y estudios de mercado	25	22	47
74	Otras actividades profesionales, científicas y técnicas	12	28	40
77	Actividades de alquiler	10	1	11
78	Actividades relacionadas con el empleo	110	56	166
79	Actividades de agencias de viajes, operadores turísticos, servicios de reservas y actividades relacionadas con los mismos	1	9	10
80	Actividades de seguridad e investigación	12	10	22
81	Servicios a edificios y actividades de jardinería	272	304	576
82	Actividades administrativas de oficina y otras actividades auxiliares a las empresas	79	49	128
84	Administración Pública y defensa; Seguridad Social obligatoria	10	11	21
85	Educación	67	114	181
86	Actividades sanitarias	8	10	18
87	Asistencia en establecimientos residenciales	25	183	208
88	Actividades de servicios sociales sin alojamiento	9	62	71
90	Actividades de creación, artísticas y espectáculos	110	20	130
91	Actividades de bibliotecas, archivos, museos y otras actividades culturales	3	5	8
92	Actividades de juegos de azar y apuestas	2	6	8
93	Actividades deportivas, recreativas y de entretenimiento	56	45	101

3.5. Contratos realizados a trabajadores extranjeros por actividad económica

Actividad Económica		Hombres	Mujeres	Total
94	Actividades asociativas	16	25	41
95	Reparación de ordenadores, efectos personales y artículos de uso doméstico	12	4	16
96	Otros servicios personales	49	160	209
97	Actividades de los hogares como empleadores de personal doméstico	40	418	458
	Total	6.871	4.353	11.224