



**INFORME MENSUAL  
DE PARO REGISTRADO Y CONTRATOS**

**INSTITUTO ARAGONÉS DE EMPLEO**



**ARAGÓN  
NOVIEMBRE  
2016**

## ÍNDICE

### 1. Paro registrado

1.1.	Evolución del paro registrado según ámbito territorial	4
1.2.	Evolución mensual del paro registrado	4
1.3.	Paro registrado por género	4
1.4.	Evolución mensual por género	5
1.5.	Evolución mensual por grupo de edad	5
1.6.	Paro registrado por grupo de edad, provincia y género	6
1.7.	Paro registrado por género y grupo de edad	6
1.8.	Porcentaje que supone cada segmento de edad respecto al total de cada género	7
1.9.	Paro registrado por nivel académico, provincia y género	7
1.10.	Porcentaje que representa cada nivel académico respecto al total de cada género	8
1.11.	Paro registrado por nivel académico y grupo de edad. Hombres	8
1.12.	Paro registrado por nivel académico y grupo de edad. Mujeres	9
1.13.	Trabajadores parados de larga duración por grupo de edad	9
1.14.	Duración media de la demanda en desempleo según grupo de edad y género	9
1.15.	Duración media de la demanda en desempleo según nivel académico y género	10
1.16.	Ámbito de búsqueda de empleo en el que el demandante está dispuesto a trabajar	10
1.17.	Parados con Formación Profesional por Área de Conocimiento	11
1.18.	Parados con titulaciones universitarias por Área de Conocimiento	13
1.19.	Actividad económica de la última empresa en la que los trabajadores han prestado sus servicios	15
1.20.	Trabajadores sin empleo anterior según género y grupo de edad	17
1.21.	Trabajadores con una discapacidad igual o superior al 33%	17
1.22.	Trabajadores extranjeros según género y grupo de edad	17
1.23.	Porcentaje de trabajadores extranjeros en los trabajadores parados	18

## 2. Contratación

2.1.	Total contratos según ámbito territorial	19
2.2.	Evolución mensual de la contratación	19
2.3.	Contratos por modalidad y provincia	20
2.4.	Contratos por modalidad. Evolución mensual	20
2.5.	Evolución mensual de los contratos por género	22
2.6.	Evolución mensual de los contratos por tramo de edad	22
2.7.	Contratos por grupo de edad	23
2.8.	Contratos por género y grupo de edad	23
2.9.	Contratos por género y provincia	24
2.10.	Contratos indefinidos totales por género y grupo de edad	24
2.11.	Contratos por nivel académico, género, contratos indefinidos y duración media en días	24
2.12.	Contratos iniciales por sector de actividad económica	25
2.13.	Contratos totales por actividad económica y género	26
2.14.	Contratos realizados por las empresas de trabajo temporal según provincia	28
2.15.	Contratos realizados por tipo de jornada, tipo de contrato, grupo de edad y género	28
2.16.	Ocupaciones más contratadas (con 100 y más contratos) por género	28
2.17.	Ocupaciones más contratadas con contrato indefinido por grupo ocupacional	31

## 3. Contratación de trabajadores extranjeros

3.1.	Contratos realizados a trabajadores extranjeros por nacionalidad y provincia	33
3.2.	Contratos realizados a trabajadores extranjeros por nacionalidad y género	33
3.3.	Contratos realizados a trabajadores extranjeros por género y grupo de edad	34
3.4.	Ocupaciones más contratadas (con 30 y más trabajadores extranjeros) por género	35
3.5.	Contratos realizados a trabajadores extranjeros por actividad económica	36

# 1. Paro Registrado

**1.1. Evolución del paro registrado según ámbito territorial**

	Noviembre 2016	Variación mes anterior		Variación año anterior	
		Total	%	Total	%
Huesca	10.926	-86	-0,78%	-1.740	-13,74%
Teruel	7.611	269	3,66%	-1.008	-11,70%
Zaragoza	62.946	245	0,39%	-6.888	-9,86%
<b>Aragón</b>	<b>81.483</b>	<b>428</b>	<b>0,53%</b>	<b>-9.636</b>	<b>-10,58%</b>
<b>España</b>	<b>3.789.823</b>	<b>24.841</b>	<b>0,66%</b>	<b>-359.475</b>	<b>-8,66%</b>

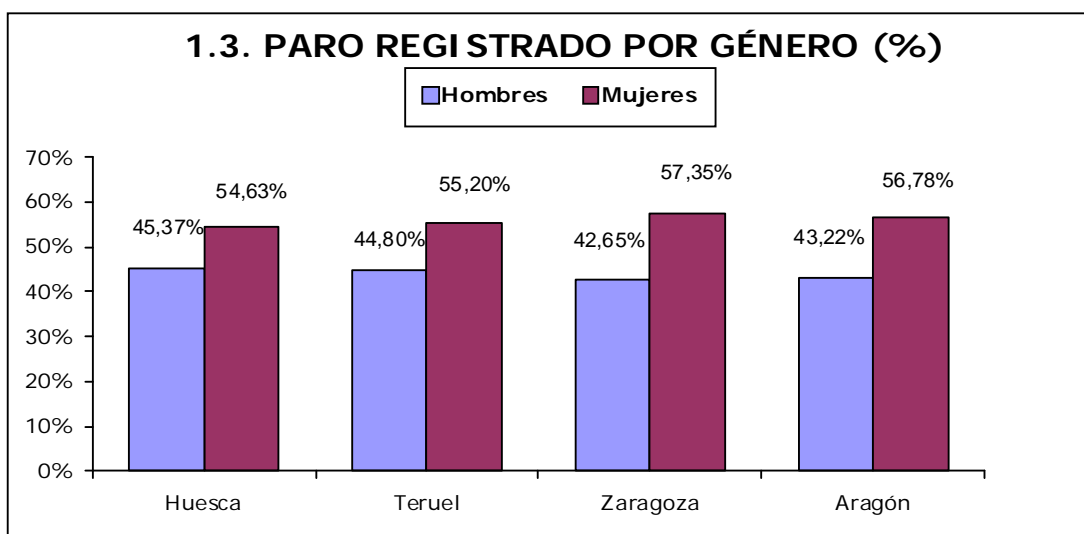
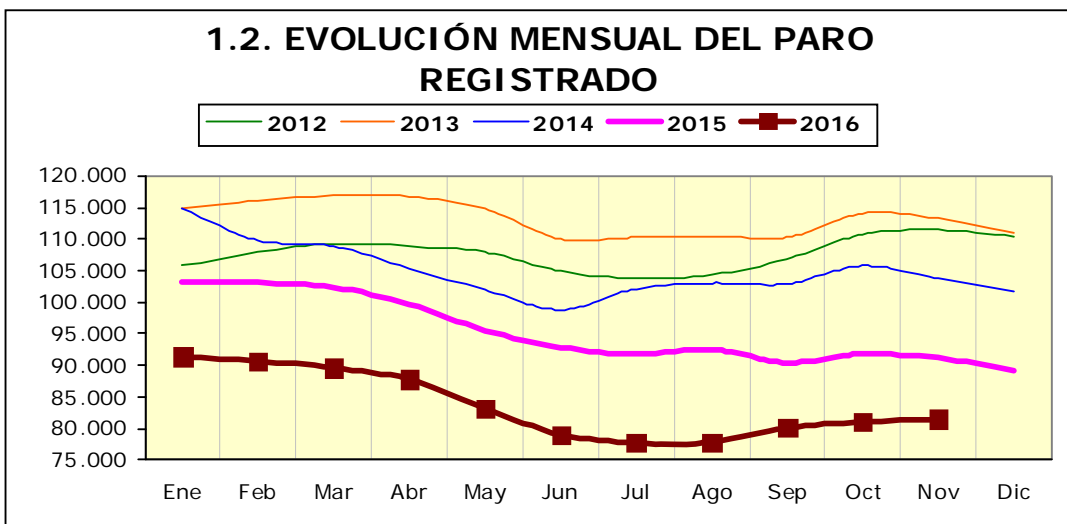

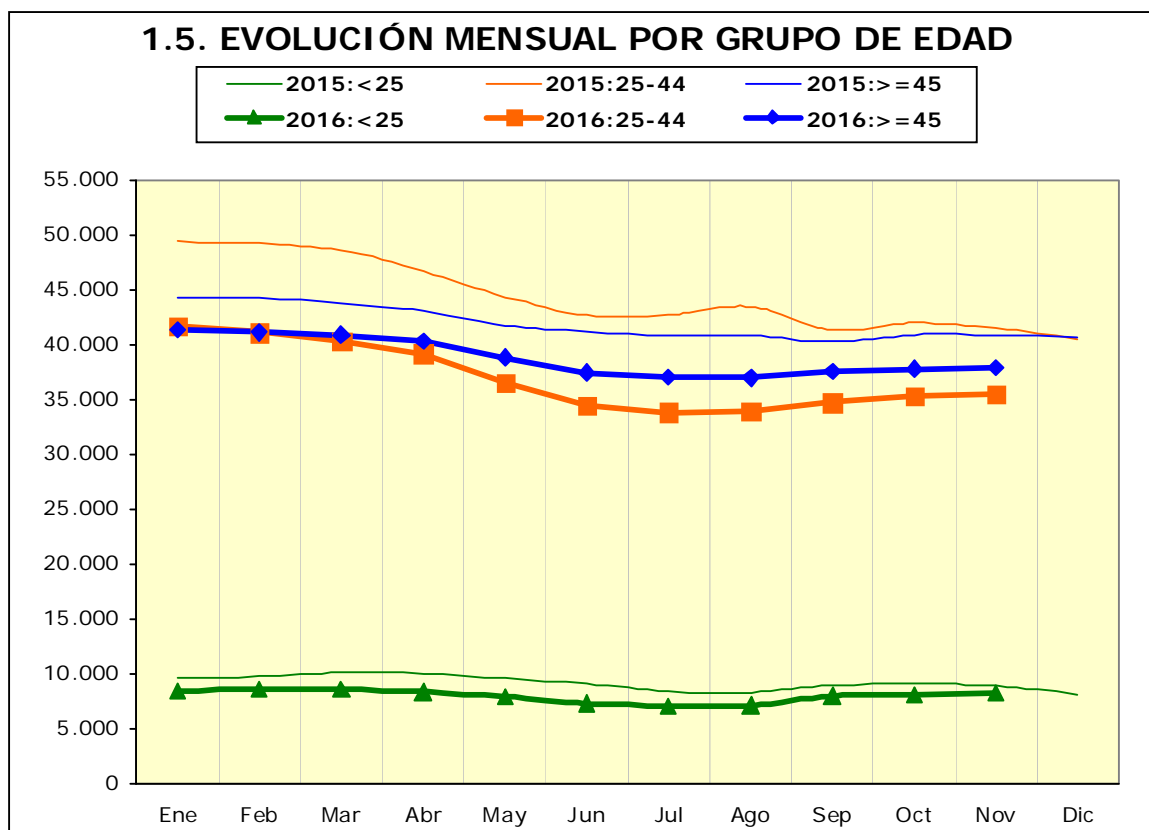
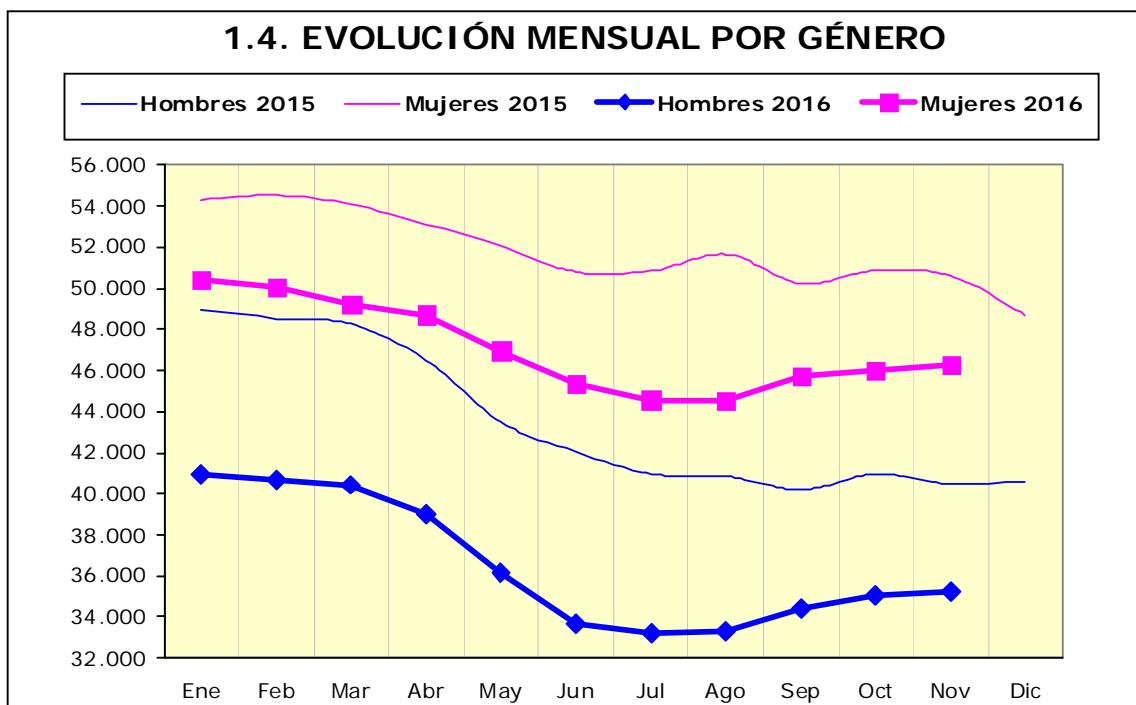

**1.6. Paro registrado por grupo de edad, provincia y género**

	Huesca		Teruel		Zaragoza		Aragón	
Edad	H	M	H	M	H	M	H	M
<20	197	142	121	86	955	680	1.273	908
20-24	467	432	319	340	2.303	2.175	3.089	2.947
25-29	437	609	332	458	2.310	3.155	3.079	4.222
30-34	477	752	298	458	2.481	3.632	3.256	4.842
35-39	588	840	365	552	2.882	4.563	3.835	5.955
40-44	569	798	362	532	3.196	4.774	4.127	6.104
45-49	587	735	390	545	3.422	4.685	4.399	5.965
50-54	584	566	475	493	3.433	4.294	4.492	5.353
55-59	623	632	485	470	3.649	4.654	4.757	5.756
>=60	428	463	263	267	2.218	3.485	2.909	4.215
<b>Total</b>	<b>4.957</b>	<b>5.969</b>	<b>3.410</b>	<b>4.201</b>	<b>26.849</b>	<b>36.097</b>	<b>35.216</b>	<b>46.267</b>

**1.7. PARO REGISTRADO POR GÉNERO Y GRUPO DE EDAD**

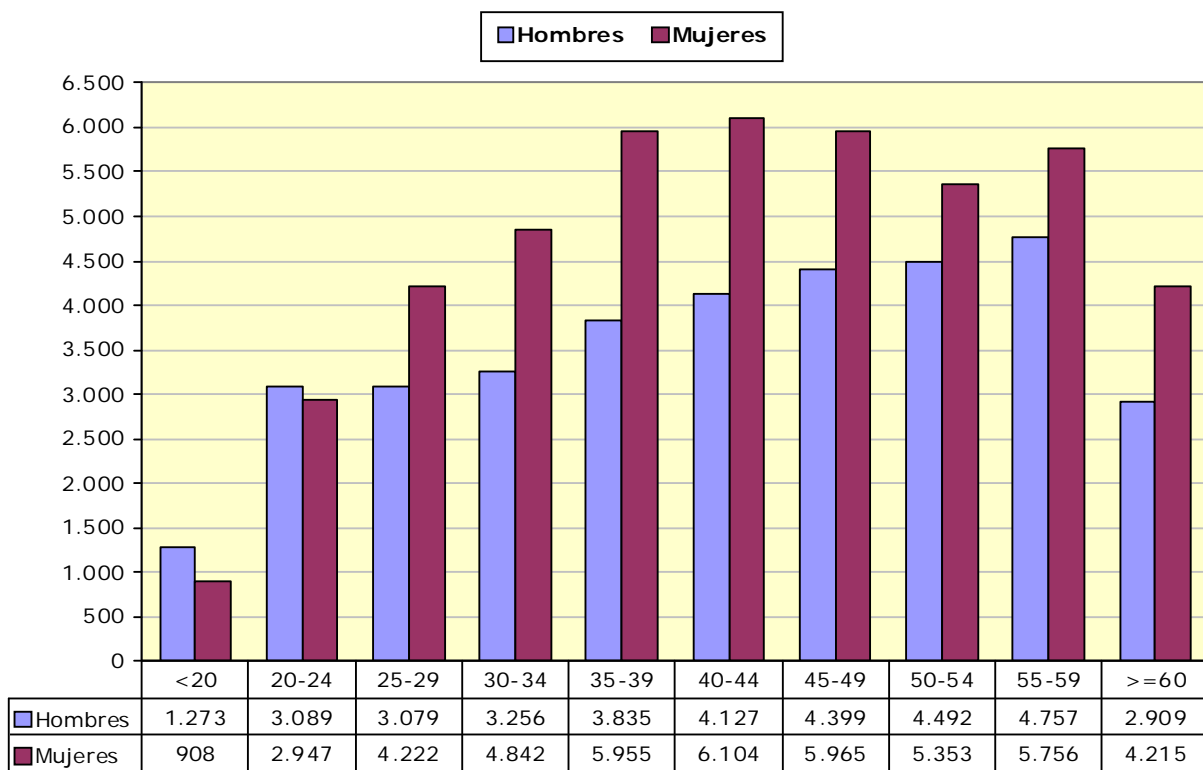

**1.8. PORCENTAJE QUE SUPONE CADA SEGMENTO DE EDAD RESPECTO AL TOTAL DE CADA GÉNERO**

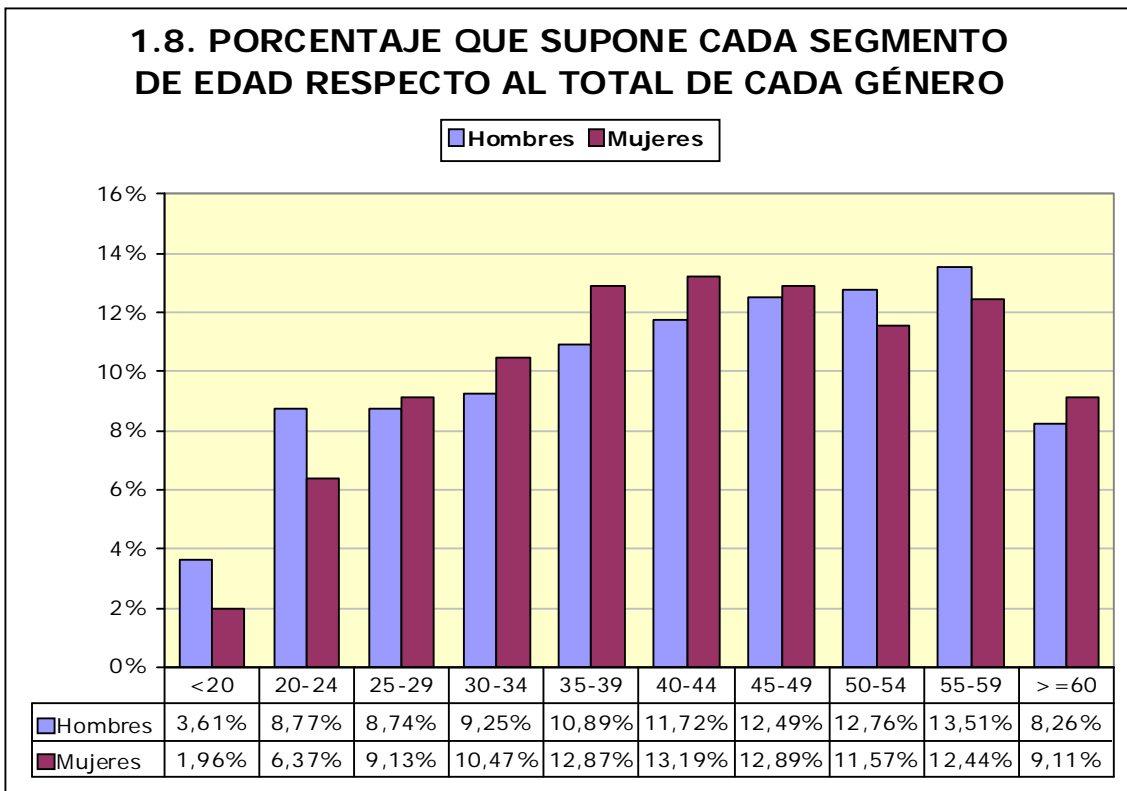

**1.9. Paro registrado por nivel académico, provincia y género**

Nivel Académico	Huesca		Teruel		Zaragoza		Aragón	
	H	M	H	M	H	M	H	M
<b>Educación Primaria o inferior</b>	1.416	1.541	1.111	1.243	4.982	5.957	7.509	8.741
<b>Primera Etapa de Educ. Secundaria</b>	2.331	2.327	1.534	1.614	14.454	17.305	18.319	21.246
<b>Segunda Etapa de Educ. Secundaria:</b>								
- Bachillerato	390	475	182	223	2.244	3.028	2.816	3.726
- Enseñanza media de formación profesional	268	491	219	402	1.855	3.059	2.342	3.952
<b>Enseñanza Superior:</b>								
- De formación profesional	220	390	175	260	1.379	2.402	1.774	3.052
- Universitaria	332	745	189	459	1.935	4.346	2.456	5.550
<b>Total</b>	<b>4.957</b>	<b>5.969</b>	<b>3.410</b>	<b>4.201</b>	<b>26.849</b>	<b>36.097</b>	<b>35.216</b>	<b>46.267</b>

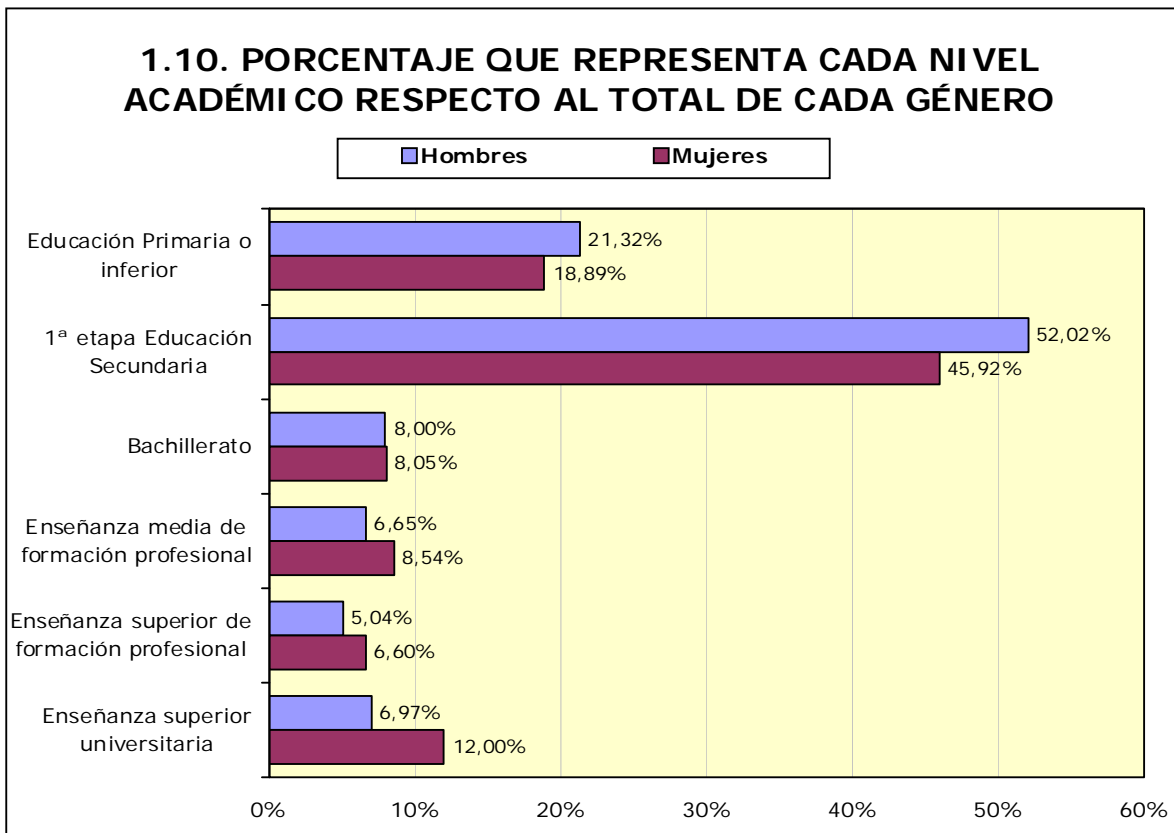

**1.11. Paro registrado por nivel académico y grupo de edad. Hombres**

Nivel Académico	< 25 años		25 – 44 años		≥45 años	
	T	%	T	%	T	%
<b>Educación Primaria o inferior</b>	635	14,56%	3.015	21,09%	3.859	23,31%
<b>Primera Etapa de Educ. Secundaria</b>	2.507	57,47%	6.885	48,16%	8.927	53,92%
<b>Segunda Etapa de Educ. Secundaria:</b>						
- Bachillerato	307	7,04%	892	6,24%	1.617	9,77%
- Enseñanza media de formación profesional	525	12,04%	1.135	7,94%	682	4,12%
<b>Enseñanza Superior:</b>						
- De formación profesional	242	5,55%	1.011	7,07%	521	3,15%
- Universitaria	146	3,35%	1.359	9,51%	951	5,74%
<b>Total</b>	<b>4.362</b>	<b>100%</b>	<b>14.297</b>	<b>100%</b>	<b>16.557</b>	<b>100%</b>



## 1.12. Paro registrado por nivel académico y grupo de edad. Mujeres

Nivel Académico	< 25 años		25 – 44 años		≥ 45 años	
	T	%	T	%	T	%
Educación Primaria o inferior	534	13,85%	4.409	20,87%	3.798	17,84%
Primera Etapa de Educ. Secundaria	2.040	52,92%	7.901	37,40%	11.305	53,10%
<b>Segunda Etapa de Educ. Secundaria:</b>						
- Bachillerato	292	7,57%	1.552	7,35%	1.882	8,84%
- Enseñanza media de formación profesional	422	10,95%	1.845	8,73%	1.685	7,91%
<b>Enseñanza Superior:</b>						
- De formación profesional	212	5,50%	1.913	9,06%	927	4,35%
- Universitaria	355	9,21%	3.503	16,58%	1.692	7,95%
<b>Total</b>	<b>3.855</b>	<b>100%</b>	<b>21.123</b>	<b>100%</b>	<b>21.289</b>	<b>100%</b>

## 1.13. Trabajadores parados de larga duración\* por grupo de edad

Edad	N	% variación mes anterior
<25 años	892	1,71%
25-44 años	9.678	-1,83%
≥45 años	20.428	-0,62%
<b>Total</b>	<b>30.998</b>	<b>-0,94%</b>

\*Más de 12 meses como desempleado.

## 1.14. Duración media de la demanda en desempleo según grupo de edad y género (días)

Edad	Hombres	Mujeres	Total
<20	109	127	116
20-24	150	177	163
25-29	202	250	230
30-34	262	379	332
35-39	308	435	386
40-44	374	504	452
45-49	502	612	565
50-54	666	751	712
55-59	934	1.083	1.016
≥60	1.067	1.419	1.276
<b>Total</b>	<b>498</b>	<b>629</b>	<b>572</b>

## 1.15. Duración media de la demanda en desempleo según nivel académico y género (días)

Nivel Académico	Hombres	Mujeres	Total
Educación Primaria o inferior	467	582	529
Primera Etapa de Educ. Secundaria	541	723	639
<b>Segunda Etapa de Educ. Secundaria:</b>			
- Bachillerato	586	634	613
- Enseñanza media de formación profesional	342	529	459
<b>Enseñanza Superior:</b>			
- De formación profesional	359	487	440
- Universitaria	424	485	466
<b>Total</b>	<b>498</b>	<b>629</b>	<b>572</b>

## 1.16. Ámbito de búsqueda de empleo en el que el demandante está dispuesto a trabajar

	T	%
Municipio, comarca o restringido*	56.934	69,87%
Provincia	16.425	20,16%
Aragón	4.693	5,76%
España	2.180	2,68%
Extranjero	1.251	1,54%
<b>Total</b>	<b>81.483</b>	<b>100%</b>

\*El ámbito restringido se refiere a un territorio muy concreto y definido, formado por varios municipios que no es preciso que sean colindantes y/o varias provincias.

1.17.1. Parados con Formación Profesional de Grado Medio por Área de Conocimiento<sup>(1)</sup>.

Área de Conocimiento		Hombres	Mujeres	Total	Duración media en desempleo (días)
345	Administración y gestión de empresas	338	2.216	2.554	593
723	Enfermería y atención a enfermos	84	1.013	1.097	372
815	Peluquería y servicios de belleza	11	410	421	483
520	Mecánica, electrónica y otra formación técnica	383	8	391	365
525	Vehículos de motor, barcos y aeronaves	312	9	321	234
811	Hostelería	87	176	263	421
523	Electrónica y automática	242	12	254	384
761	Cuidado de niños y servicios para jóvenes	1	223	224	673
521	Maquinaria y metalurgia	221	2	223	355
341	Ventas al por mayor y al por menor	42	102	144	460
522	Electricidad y energía	127	2	129	265
213	Técnicas audiovisuales y medios de comunicación	60	64	124	322
481	Ciencias de la computación	94	22	116	201
727	Farmacia	7	109	116	291
621	Producción agrícola y explotación ganadera	51	56	107	493
582	Construcción e ingeniería civil	68	34	102	453
524	Procesos químicos	26	56	82	551
813	Deportes	52	22	74	137
623	Silvicultura	55	16	71	238
543	Industrias de otros materiales (madera, papel, plástico, vidrio, piedra, arcilla, materiales artificiales, etc.)	46	12	58	418
542	Industria textil, confección, del calzado y piel	2	44	46	549
212	Música y artes del espectáculo	14	27	41	461
622	Horticultura	25	14	39	267
541	Industria de la alimentación	10	28	38	325
814	Servicios domésticos	1	36	37	739
215	Artesanía	5	5	10	276
861	Protección de la propiedad y de las personas	4		4	52
624	Pesca		1	1	1.946

<sup>1</sup> A partir de julio 2015 y debido al elevado número actual de titulaciones académicas, la información sobre el número de parados por titulación se agrupa por Área de Conocimiento. Una persona tiene la posibilidad de anotar en su demanda hasta 4 titulaciones que pueden ser incluso de la misma Área de Conocimiento.

1.17.2. Parados con Formación Profesional de Grado Superior por Área de Conocimiento<sup>(2)</sup>.

	Área de Conocimiento	Hombres	Mujeres	Total	Duración media en desempleo (días)
345	Administración y gestión de empresas	251	1.410	1.661	533
481	Ciencias de la computación	205	287	492	494
523	Electrónica y automática	332	21	353	460
213	Técnicas audiovisuales y medios de comunicación	149	174	323	368
725	Tecnología de diagnóstico y tratamiento médico	35	228	263	345
143	Formación de docentes de enseñanza infantil	11	250	261	286
521	Maquinaria y metalurgia	136	33	169	539
582	Construcción e ingeniería civil	65	86	151	576
522	Electricidad y energía	139	10	149	451
342	Marketing y publicidad	34	97	131	295
525	Vehículos de motor, barcos y aeronaves	123	6	129	278
811	Hostelería	36	78	114	261
346	Secretariado y trabajo administrativo	7	105	112	623
524	Procesos químicos	42	68	110	347
214	Diseño	20	89	109	680
852	Entornos naturales y vida salvaje	69	36	105	191
724	Estudios dentales	15	74	89	337
813	Deportes	59	29	88	125
812	Viajes, turismo y ocio	15	70	85	436
341	Ventas al por mayor y al por menor	24	60	84	282
762	Trabajo social y orientación	2	81	83	280
815	Peluquería y servicios de belleza	6	74	80	357
720	Salud	12	46	58	259
726	Terapia y rehabilitación	5	52	57	456
322	Biblioteconomía, documentación y archivos	7	46	53	273
621	Producción agrícola y explotación ganadera	31	15	46	282
542	Industria textil, confección, del calzado y piel	3	42	45	384
581	Arquitectura y urbanismo	17	18	35	488
520	Mecánica, electrónica y otra formación técnica	31	2	33	350
862	Salud y seguridad en el trabajo	14	12	26	357
211	Bellas Artes	6	18	24	709
541	Industria de la alimentación	9	15	24	268
721	Medicina		20	20	97
215	Artesanía	4	12	16	934
543	Industrias de otros materiales (madera, papel, plástico, vidrio, piedra, arcilla, materiales artificiales, etc.)	8	4	12	618

<sup>2</sup> A partir de julio 2015 y debido al elevado número actual de titulaciones académicas, la información sobre el número de parados por titulación se agrupa por Área de Conocimiento. Una persona tiene la posibilidad de anotar en su demanda hasta 4 titulaciones que pueden ser incluso de la misma Área de Conocimiento.

1.17.2. Parados con Formación Profesional de Grado Superior por Área de Conocimiento<sup>(2)</sup>.

Área de Conocimiento		Hombres	Mujeres	Total	Duración media en desempleo (días)
223	Lenguas y dialectos españoles	1	8	9	324
312	Sociología, antropología y geografía social y cultural		3	3	102
624	Pesca	1	1	2	176

1.18. Parados con titulaciones universitarias por Área de Conocimiento<sup>(3)</sup>.

Área de Conocimiento		Hombres	Mujeres	Total	Duración media en desempleo (días)
345	Administración y gestión de empresas	287	737	1.024	449
380	Derecho	207	436	643	583
340	Enseñanza comercial y administración	155	323	478	525
144	Formación de docentes de enseñanza primaria	67	361	428	549
143	Formación de docentes de enseñanza infantil	35	360	395	537
762	Trabajo social y orientación	23	326	349	372
581	Arquitectura y urbanismo	120	151	271	391
211	Bellas Artes	57	212	269	476
225	Historia y arqueología	117	152	269	665
311	Psicología	44	220	264	348
723	Enfermería y atención a enfermos	31	233	264	192
812	Viajes, turismo y ocio	34	230	264	584
314	Economía	84	147	231	562
140	Formación de personal docente y ciencias de la educación	46	142	188	236
312	Sociología, antropología y geografía social y cultural	59	95	154	462
442	Química	38	113	151	513
421	Biología y bioquímica	36	111	147	415
641	Veterinaria	45	100	145	442
726	Terapia y rehabilitación	33	112	145	164
524	Procesos químicos	44	94	138	544
523	Electrónica y automática	98	37	135	426
222	Lenguas extranjeras	19	114	133	641
520	Mecánica, electrónica y otra formación técnica	91	41	132	358
521	Maquinaria y metalurgia	92	39	131	487
223	Lenguas y dialectos españoles	16	98	114	711
443	Geología y meteorología	52	61	113	334

<sup>3</sup> A partir de julio 2015 y debido al elevado número actual de titulaciones académicas, la información sobre el número de parados por titulación se agrupa por Área de Conocimiento. Una persona tiene la posibilidad de anotar en su demanda hasta 4 titulaciones que pueden ser incluso de la misma Área de Conocimiento.

1.18. Parados con titulaciones universitarias por Área de Conocimiento<sup>(3)</sup>.

	Área de Conocimiento	Hombres	Mujeres	Total	Duración media en desempleo (días)
146	Formación de docentes de formación profesional	25	84	109	242
721	Medicina	20	89	109	291
321	Periodismo	32	68	100	279
522	Electricidad y energía	65	28	93	445
541	Industria de la alimentación	32	57	89	252
582	Construcción e ingeniería civil	54	26	80	308
621	Producción agrícola y explotación ganadera	43	36	79	274
342	Marketing y publicidad	23	52	75	354
226	Filosofía y ética	27	45	72	698
322	Biblioteconomía, documentación y archivos	9	56	65	665
142	Ciencias de la educación	5	57	62	287
481	Ciencias de la computación	39	22	61	387
213	Técnicas audiovisuales y medios de comunicación	16	42	58	227
422	Ciencias del medio ambiente	16	32	48	274
441	Física	28	18	46	427
462	Estadística	14	30	44	761
623	Silvicultura	28	16	44	198
313	Ciencias políticas	13	18	31	338
727	Farmacia	5	26	31	293
212	Música y artes del espectáculo	8	19	27	277
214	Diseño	5	21	26	812
461	Matemáticas	11	15	26	722
622	Horticultura	8	15	23	360
220	Humanidades	6	16	22	112
813	Deportes	13	9	22	154
862	Salud y seguridad en el trabajo	11	11	22	223
343	Finanzas, banca y seguros	7	11	18	308
344	Contabilidad y gestión de impuestos	7	10	17	350
544	Minería y extracción	7	2	9	227
725	Tecnología de diagnóstico y tratamiento médico	2	7	9	100
221	Religión	4	3	7	412
851	Control y tecnología medioambiental	2	4	6	231
341	Ventas al por mayor y al por menor	3	2	5	547
542	Industria textil, confección, del calzado y piel		5	5	422
863	Enseñanza militar	4		4	926
724	Estudios dentales		3	3	81
840	Servicios de transporte	3		3	83
525	Vehículos de motor, barcos y aeronaves	2		2	175
850	Protección del medio ambiente	1	1	2	7
852	Entornos naturales y vida salvaje		2	2	29
100	Educación		1	1	57

1.18. Parados con titulaciones universitarias por Área de Conocimiento<sup>(3)</sup>.

	Área de Conocimiento	Hombres	Mujeres	Total	Duración media en desempleo (días)
145	Formación de docentes de enseñanza de temas especiales		1	1	50
215	Artesanía		1	1	2.647
440	Ciencias físicas, químicas, geológicas		1	1	183

## 1.19. Actividad económica de la última empresa en la que los trabajadores han prestado sus servicios

	Actividad económica	Hombres	Mujeres	Total
01	Agricultura, ganadería, caza y servicios relacionados con las mismas	3.843	1.580	5.423
02	Silvicultura y explotación forestal	171	69	240
03	Pesca y acuicultura	22	9	31
05	Extracción de antracita, hulla y lignito	42	5	47
06	Extracción de crudo de petróleo y gas natural	2	0	2
07	Extracción de minerales metálicos	5	1	6
08	Otras industrias extractivas	61	15	76
09	Actividades de apoyo a las industrias extractivas	3	3	6
10	Industria de la alimentación	665	944	1.609
11	Fabricación de bebidas	98	73	171
12	Industria del tabaco	0	2	2
13	Industria textil	80	272	352
14	Confección de prendas de vestir	44	481	525
15	Industria del cuero y del calzado	114	239	353
16	Industria de la madera y del corcho, excepto muebles; cestería y espartería	184	44	228
17	Industria del papel	52	35	87
18	Artes gráficas y reproducción de soportes grabados	100	107	207
19	Coquerías y refino de petróleo	1	3	4
20	Industria química	144	124	268
21	Fabricación de productos farmacéuticos	20	38	58
22	Fabricación de productos de caucho y plásticos	181	196	377
23	Fabricación de otros productos minerales no metálicos	225	71	296
24	Metalurgia; fabricación de productos de hierro, acero y ferroaleaciones	206	80	286
25	Fabricación de productos metálicos, excepto maquinaria y equipo	685	220	905
26	Fabricación de productos informáticos, electrónicos y ópticos	43	105	148
27	Fabricación de material y equipo eléctrico	216	241	457
28	Fabricación de maquinaria y equipo n.c.o.p.	252	97	349
29	Fabricación de vehículos de motor, remolques y semirremolques	393	365	758
30	Fabricación de otro material de transporte	18	6	24
31	Fabricación de muebles	290	115	405
32	Otras industrias manufactureras	92	117	209
33	Reparación e instalación de maquinaria y equipo	160	34	194
35	Suministro de energía eléctrica, gas, vapor y aire acondicionado	44	8	52
36	Captación, depuración y distribución de agua	111	18	129
37	Recogida y tratamiento de aguas residuales	5	4	9
38	Recogida, tratamiento y eliminación de residuos; valorización	310	150	460

**1.19. Actividad económica de la última empresa en la que los trabajadores han prestado sus servicios**

Actividad económica		Hombres	Mujeres	Total
39	Actividades de descontaminación y otros servicios de gestión de residuos	6	2	8
41	Construcción de edificios	2.645	331	2.976
42	Ingeniería civil	202	41	243
43	Actividades de construcción especializada	2.718	461	3.179
45	Venta y reparación de vehículos de motor y motocicletas	417	160	577
46	Comercio al por mayor e intermediarios del comercio, excepto de vehículos de motor y motocicletas	1.379	1.956	3.335
47	Comercio al por menor, excepto de vehículos de motor y motocicletas	1.695	5.470	7.165
49	Transporte terrestre y por tubería	938	259	1.197
50	Transporte marítimo y por vías navegables interiores	6	7	13
51	Sin empleo anterior	9	10	19
52	Almacenamiento y actividades anexas al transporte	300	159	459
53	Actividades postales y de correos	119	182	301
55	Servicios de alojamiento	441	995	1.436
56	Servicios de comidas y bebidas	2.159	5.075	7.234
58	Edición	47	62	109
59	Actividades cinematográficas, de vídeo y de programas de televisión, grabación de sonido y edición musical	84	87	171
60	Actividades de programación y emisión de radio y televisión	13	14	27
61	Telecomunicaciones	117	100	217
62	Programación, consultoría y otras actividades relacionadas con la informática	131	140	271
63	Servicios de información	32	50	82
64	Servicios financieros, excepto seguros y fondos de pensiones	289	151	440
65	Seguros, reaseguros y fondos de pensiones, excepto Seguridad Social obligatoria	29	36	65
66	Actividades auxiliares a los servicios financieros y a los seguros	33	116	149
68	Actividades inmobiliarias	111	207	318
69	Actividades jurídicas y de contabilidad	103	367	470
70	Actividades de las sedes centrales; actividades de consultoría de gestión empresarial	63	119	182
71	Servicios técnicos de arquitectura e ingeniería; ensayos y análisis técnicos	224	229	453
72	Investigación y desarrollo	54	64	118
73	Publicidad y estudios de mercado	188	314	502
74	Otras actividades profesionales, científicas y técnicas	456	996	1.452
75	Actividades veterinarias	12	31	43
77	Actividades de alquiler	157	114	271
78	Sin empleo anterior	2.815	2.993	5.808
79	Actividades de agencias de viajes, operadores turísticos, servicios de reservas y actividades relacionadas con los mismos	35	93	128
80	Actividades de seguridad e investigación	252	101	353
81	Servicios a edificios y actividades de jardinería	1.057	3.213	4.270
82	Actividades administrativas de oficina y otras actividades auxiliares a las empresas	629	921	1.550
84	Administración Pública y defensa; Seguridad Social obligatoria	1.456	1.641	3.097
85	Educación	539	1.255	1.794
86	Actividades sanitarias	125	823	948
87	Asistencia en establecimientos residenciales	178	1.434	1.612
88	Actividades de servicios sociales sin alojamiento	191	776	967



**1.19. Actividad económica de la última empresa en la que los trabajadores han prestado sus servicios**

Actividad económica		Hombres	Mujeres	Total
90	Actividades de creación, artísticas y espectáculos	244	132	376
91	Sin empleo anterior	28	48	76
92	Actividades de juegos de azar y apuestas	63	152	215
93	Actividades deportivas, recreativas y de entretenimiento	312	362	674
94	Actividades asociativas	202	460	662
95	Reparación de ordenadores, efectos personales y artículos de uso doméstico	54	45	99
96	Otros servicios personales	233	1.194	1.427
97	Sin empleo anterior	276	1.626	1.902
98	Actividades de los hogares como productores de bienes y servicios para uso propio	1	4	5
99	Actividades de organizaciones y organismos extraterritoriales	12	13	25
	Sin empleo anterior	2.455	4.805	7.260
	<b>Total</b>	<b>35.216</b>	<b>46.267</b>	<b>81.483</b>

**1.20. Trabajadores sin empleo anterior según género y grupo de edad**

	< 25 años	25 - 44 años	>= 45 años	Total
<b>Hombres</b>	1.653	480	322	<b>2.455</b>
<b>Mujeres</b>	1.470	1.832	1.503	<b>4.805</b>
<b>Total</b>	<b>3.123</b>	<b>2.312</b>	<b>1.825</b>	<b>7.260</b>

**1.21. Trabajadores con una discapacidad igual o superior al 33%**

	< 25 años	25 - 44 años	>= 45 años	Total
<b>Hombres</b>	137	667	761	<b>1.565</b>
<b>Mujeres</b>	72	489	859	<b>1.420</b>
<b>Total</b>	<b>209</b>	<b>1.156</b>	<b>1.620</b>	<b>2.985</b>

**1.22. Trabajadores extranjeros según género y grupo de edad (Porcentaje respecto al total de trabajadores parados por cada categoría)**

	<25 años		25-44 años		>=45 años		Total	
	T	%	T	%	T	%	T	%
<b>Hombres</b>	718	16,46%	3.830	26,79%	3.425	20,69%	7.973	22,64%
<b>Mujeres</b>	707	18,34%	5.740	27,17%	2.552	11,99%	8.999	19,45%
<b>Total</b>	<b>1.425</b>	<b>17,34%</b>	<b>9.570</b>	<b>27,02%</b>	<b>5.977</b>	<b>15,79%</b>	<b>16.972</b>	<b>20,83%</b>

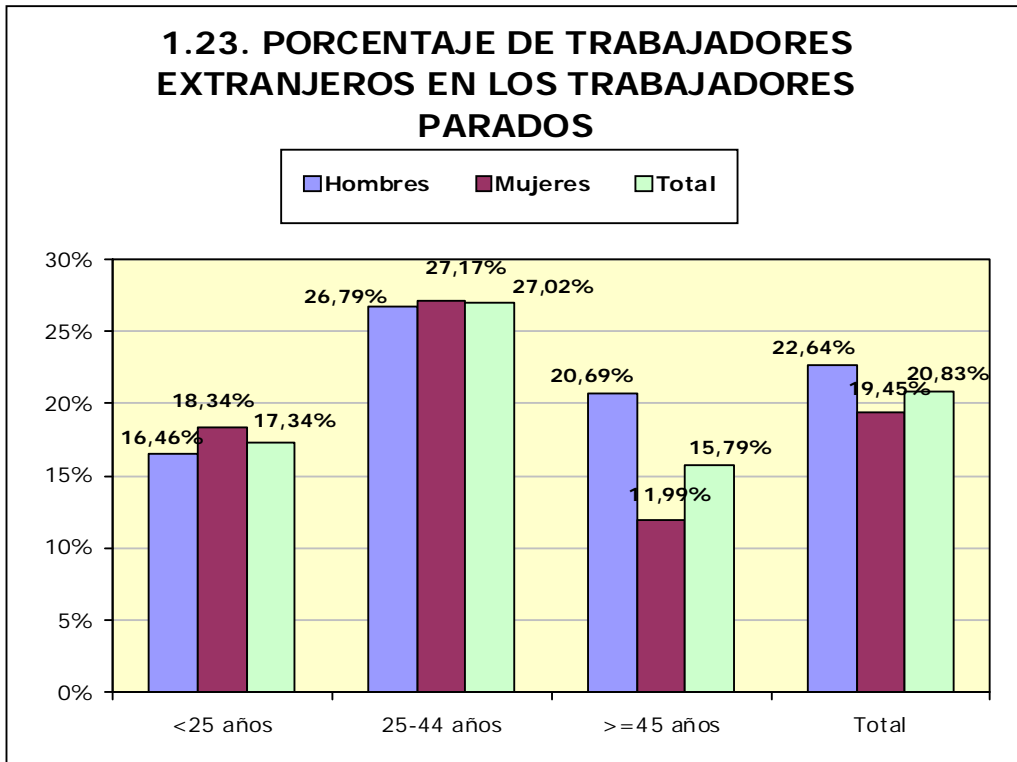

## 2. Contratación<sup>4</sup>

### 2.1. Total contratos según ámbito territorial \*

	Huesca	Teruel	Zaragoza	Aragón	España
<b>Mes</b>	<b>5.993</b>	<b>3.165</b>	<b>37.240</b>	<b>46.398</b>	<b>1.743.708</b>
<b>% Δ mes anterior</b>	-11,44%	-24,16%	-8,16%	-9,89%	-6,62%
<b>% Δ año anterior</b>	12,93%	13,64%	23,20%	21,08%	8,65%
<b>Total año</b>	87.172	40.004	397.760	524.936	18.279.936

\* Incluye los contratos convertidos en indefinidos

### 2.2. EVOLUCIÓN MENSUAL DE LA CONTRATACIÓN

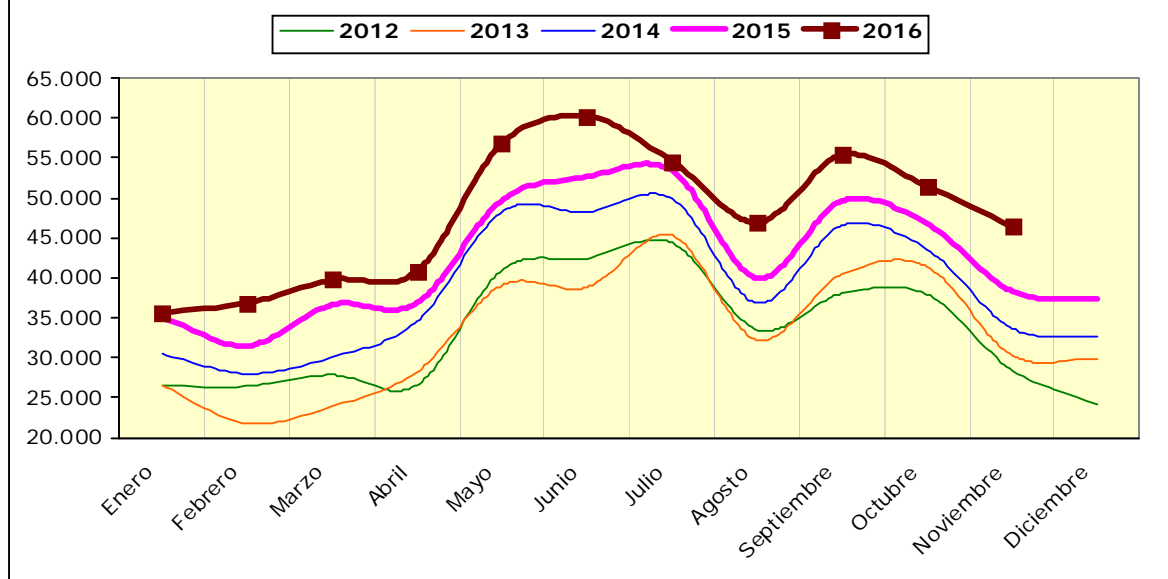

<sup>4</sup> En los contratos del año 2012 están incluidos los contratos de trabajo del servicio del hogar familiar formalizados en los meses de enero a septiembre, los cuales no se incluyeron en ese momento en la estadística de contratos publicada.

**2.3. Contratos por modalidad y provincia**

Modalidad	MES			
	Huesca	Teruel	Zaragoza	Aragón
Indefinido (bonif./no bonificados)	432	173	1.794	2.399
Indef. Personas con Discapacidad	9	1	16	26
Conversión en Indefinidos	250	150	1.076	1.476
<b>TOTAL INDEFINIDOS</b>	<b>691</b>	<b>324</b>	<b>2.886</b>	<b>3.901</b>
Obra o servicio	2.089	728	11.925	14.742
Eventual circunstancias de la producción	2.628	1.797	18.433	22.858
Interinidad	535	283	3.531	4.349
Temporal Personas con Discapacidad	5	6	50	61
Sust. jubilación 64 años	4	6	41	51
Relevo	13	9	129	151
Jubilación parcial			8	8
Prácticas	19	8	149	176
Formación y aprendizaje	7	3	42	52
Otros contratos	2	1	46	49
<b>TOTAL TEMPORALES</b>	<b>5.302</b>	<b>2.841</b>	<b>34.354</b>	<b>42.497</b>
<b>TOTAL CONTRATOS</b>	<b>5.993</b>	<b>3.165</b>	<b>37.240</b>	<b>46.398</b>

**2.4. Contratos por modalidad. Evolución mensual. Aragón**

Modalidad	MES					
	1	2	3	4	5	6
Indefinido (bonif./no bonificados)	2.291	2.248	2.437	2.545	2.605	2.614
Indef. Personas con Discapacidad	18	17	15	20	26	25
Conversión en Indefinidos	1.106	1.214	1.767	1.692	1.822	1.803
<b>TOTAL INDEFINIDOS</b>	<b>3.415</b>	<b>3.479</b>	<b>4.219</b>	<b>4.257</b>	<b>4.453</b>	<b>4.442</b>
Obra o servicio	11.158	11.068	11.091	13.565	24.106	25.162
Eventual circunstancias de la producción	16.183	17.585	19.689	18.461	23.420	25.556
Interinidad	4.198	4.138	4.278	4.043	4.379	4.362
Temporal Personas con Discapacidad	74	54	76	50	63	66
Sust. jubilación 64 años	4	5	1	2	2	1
Relevo	37	64	40	54	59	38
Jubilación parcial	116	128	128	150	111	125

## 2.4. Contratos por modalidad. Evolución mensual. Aragón

Modalidad	MES					
	1	2	3	4	5	6
Prácticas	205	186	151	179	173	369
Formación y aprendizaje	267	60	45	40	29	51
Otros contratos	42	45	49	24	48	43
<b>TOTAL TEMPORALES</b>	<b>32.284</b>	<b>33.333</b>	<b>35.548</b>	<b>36.568</b>	<b>52.390</b>	<b>55.773</b>
<b>TOTAL CONTRATOS</b>	<b>35.699</b>	<b>36.812</b>	<b>39.767</b>	<b>40.825</b>	<b>56.843</b>	<b>60.215</b>

## 2.4. Contratos por modalidad. Evolución mensual. Aragón (continuación)

Modalidad	MES					
	7	8	9	10	11	12
Indefinido (bonif./no bonificados)	2.232	1.782	3.094	2.746	2.399	
Indef. Discapacitados	28	18	43	20	26	
Conversión en Indefinidos	1.554	1.042	1.777	1.616	1.476	
<b>TOTAL INDEFINIDOS</b>	<b>3.814</b>	<b>2.842</b>	<b>4.914</b>	<b>4.382</b>	<b>3.901</b>	
Obra o servicio	20.736	17.474	20.330	18.680	14.742	
Eventual circunstancias de la producción	25.152	22.158	25.016	23.489	22.858	
Interinidad	4.262	4.029	4.381	4.402	4.349	
Temporal discapacitados	45	33	59	56	61	
Sust. jubilación 64 años	3	1	8	51	51	
Relevo	45	36	67	116	151	
Jubilación parcial	114	117	192	2	8	
Prácticas	282	147	314	191	176	
Formación y aprendizaje	64	22	54	51	52	
Otros contratos	88	48	42	68	49	
<b>TOTAL TEMPORALES</b>	<b>50.791</b>	<b>44.065</b>	<b>50.463</b>	<b>47.106</b>	<b>42.497</b>	
<b>TOTAL CONTRATOS</b>	<b>54.605</b>	<b>46.907</b>	<b>55.377</b>	<b>51.488</b>	<b>46.398</b>	

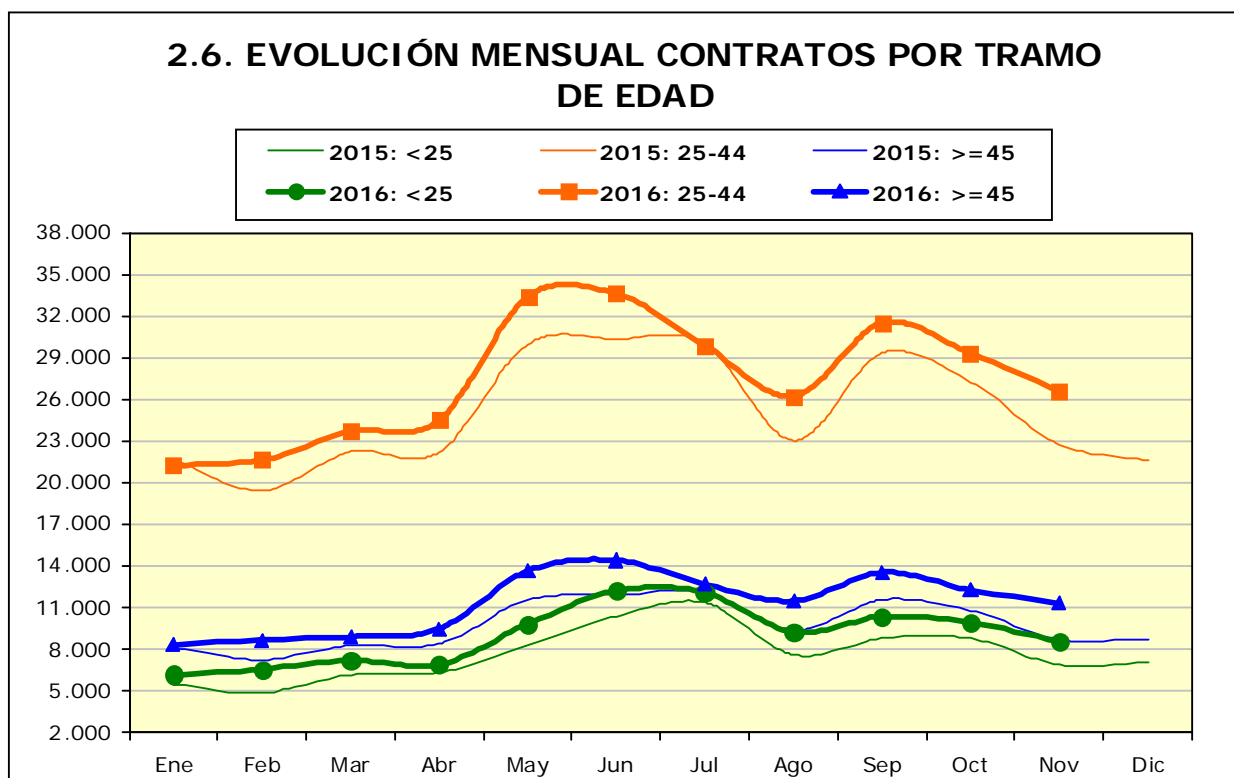
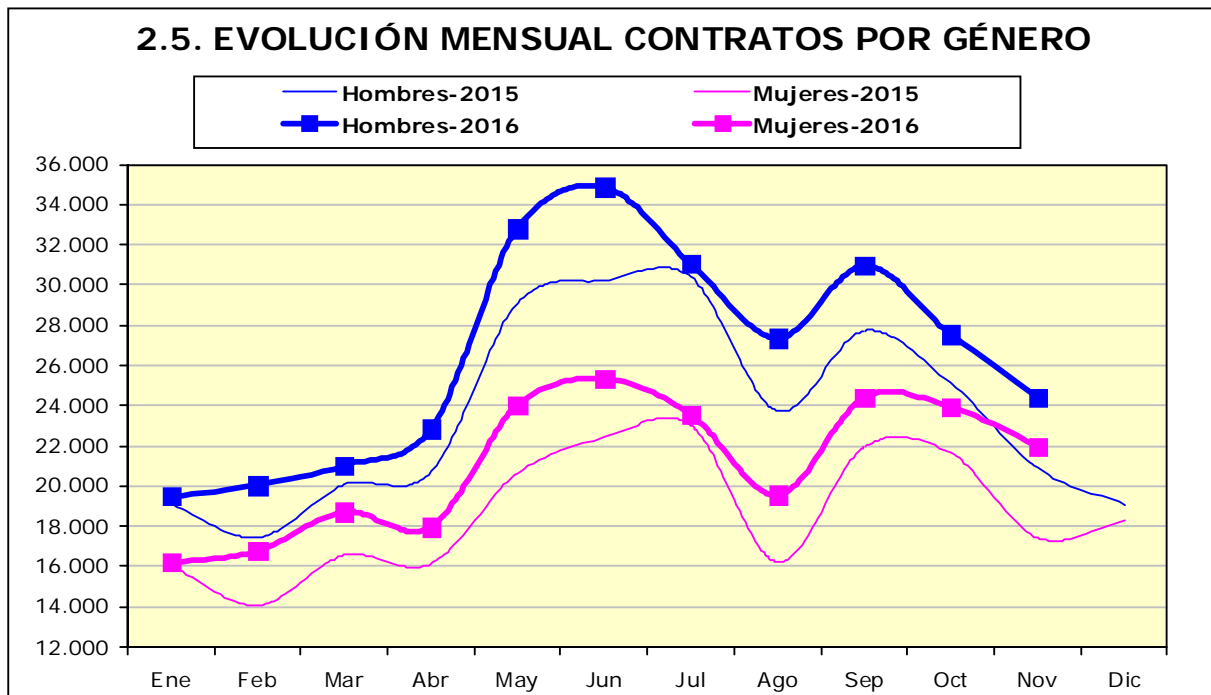

### 2.7. CONTRATOS POR GRUPOS DE EDAD

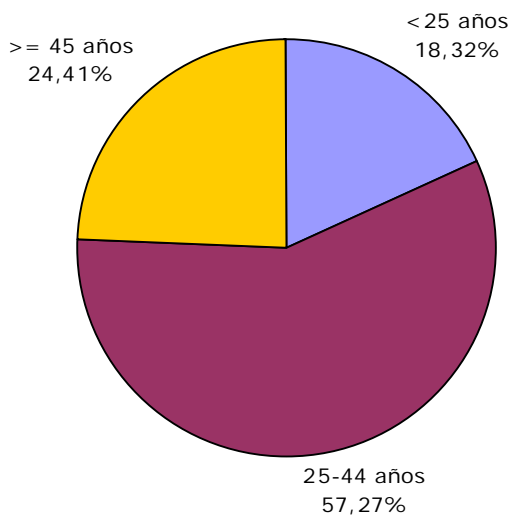

### 2.8. CONTRATOS POR GÉNERO Y GRUPO DE EDAD

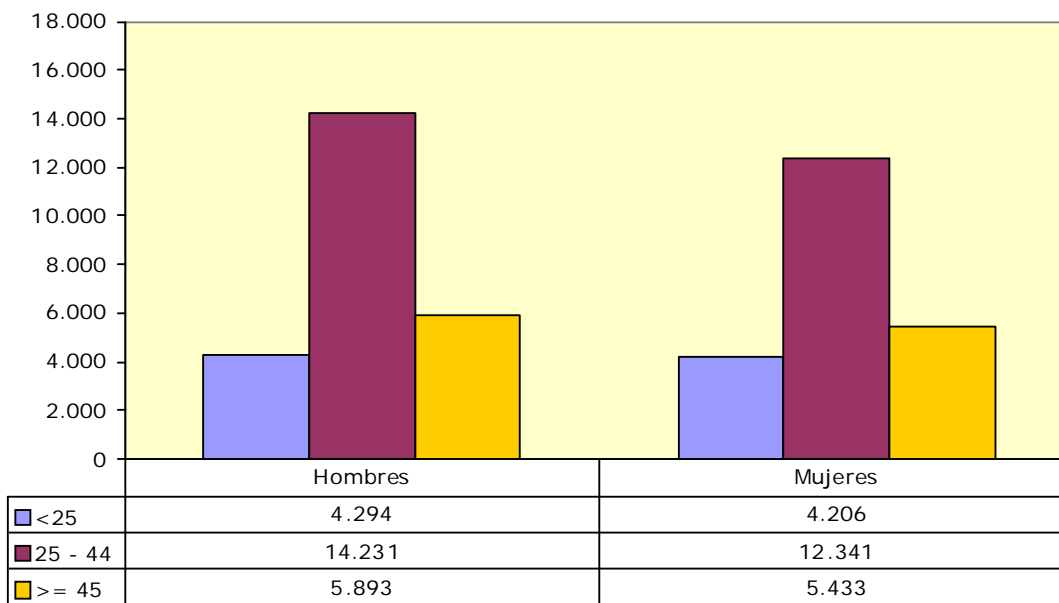

**2.9. Contratos por género y provincia**

	Huesca	Teruel	Zaragoza	Aragón
<b>Hombres</b>	3.215	1.742	19.461	<b>24.418</b>
<b>Mujeres</b>	2.778	1.423	17.779	<b>21.980</b>
<b>Total</b>	<b>5.993</b>	<b>3.165</b>	<b>37.240</b>	<b>46.398</b>

**2.10. CONTRATOS INDEFINIDOS TOTALES POR GÉNERO Y GRUPO DE EDAD**

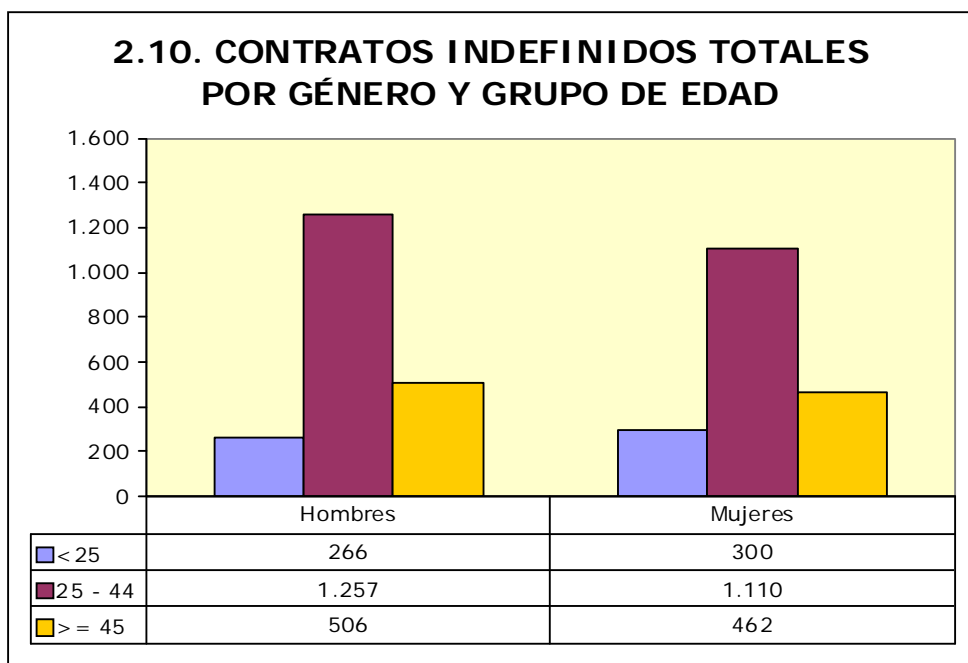

**2.11. Contratos por nivel académico, género, contratos indefinidos y duración media en días**

Nivel Académico	Hombres	Mujeres	Total	Contratos Indefinidos Totales	Duración Media C. Temporal <sup>5</sup> (en días)
Educación Primaria o inferior	7.058	5.341	12.399	1.200	53
Primera Etapa de Educ. Secundaria	8.988	7.406	16.394	1.240	34
Segunda Etapa de Educ. Secundaria:					
- Bachillerato	3.984	4.280	8.264	474	39
- Enseñanza media de formación profesional	1.676	1.566	3.242	240	44
Enseñanza Superior:					
- De formación profesional	885	859	1.744	201	61
- Universitaria	1.827	2.528	4.355	546	83
<b>Total</b>	<b>24.418</b>	<b>21.980</b>	<b>46.398</b>	<b>3.901</b>	<b>45</b>

<sup>5</sup> Se refiere exclusivamente a la duración media de todos aquellos contratos temporales en los que se ha especificado una duración determinada excluyendo por lo tanto los que no definen duración.



**2.12. CONTRATOS INICIALES POR SECTOR DE ACTIVIDAD ECONÓMICA**

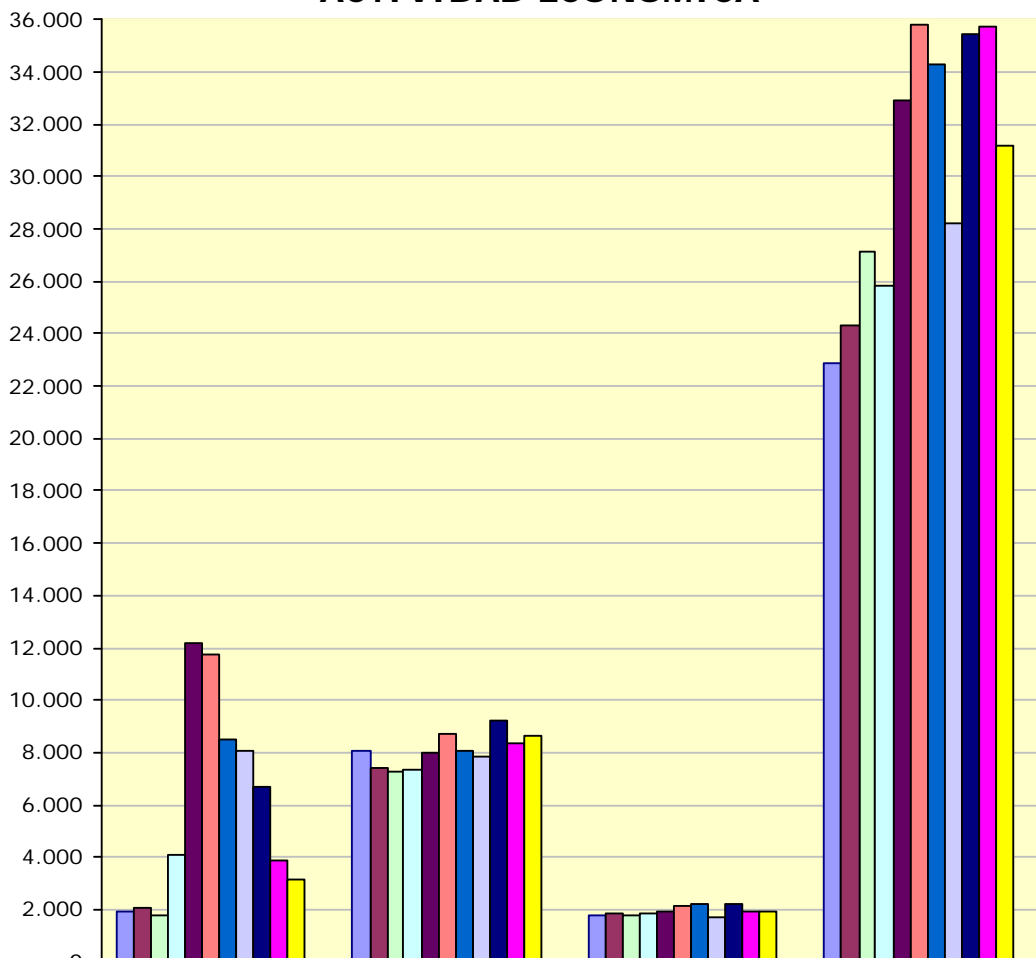

	Agricultura	Industria	Construcción	Servicios
Enero	1.949	8.035	1.749	22.860
Febrero	2.063	7.380	1.821	24.334
Marzo	1.773	7.294	1.779	27.154
Abril	4.074	7.311	1.882	25.866
Mayo	12.163	7.997	1.952	32.909
Junio	11.765	8.679	2.144	35.824
Julio	8.518	8.032	2.225	34.276
Agosto	8.044	7.835	1.732	28.254
Septiembre	6.703	9.212	2.221	35.464
Octubre	3.895	8.341	1.894	35.742
Noviembre	3.129	8.666	1.958	31.169
Diciembre				

**2.13. Contratos totales (incluidos conversiones en indefinidos) por actividad económica y género**

Actividad económica		Hombres	Mujeres	Total
01	Agricultura, ganadería, caza y servicios relacionados con las mismas	2.584	511	3.095
02	Silvicultura y explotación forestal	72	1	73
03	Pesca y acuicultura	3	2	5
08	Otras industrias extractivas	17	3	20
10	Industria de la alimentación	829	632	1.461
11	Fabricación de bebidas	64	32	96
13	Industria textil	139	210	349
14	Confección de prendas de vestir	8	40	48
15	Industria del cuero y del calzado	68	65	133
16	Industria de la madera y del corcho, excepto muebles; cestería y espartería	97	12	109
17	Industria del papel	114	14	128
18	Artes gráficas y reproducción de soportes grabados	54	24	78
20	Industria química	358	446	804
21	Fabricación de productos farmacéuticos	45	14	59
22	Fabricación de productos de caucho y plásticos	460	187	647
23	Fabricación de otros productos minerales no metálicos	162	19	181
24	Metalurgia; fabricación de productos de hierro, acero y ferroaleaciones	164	9	173
25	Fabricación de productos metálicos, excepto maquinaria y equipo	656	77	733
26	Fabricación de productos informáticos, electrónicos y ópticos	51	237	288
27	Fabricación de material y equipo eléctrico	665	298	963
28	Fabricación de maquinaria y equipo n.c.o.p.	317	32	349
29	Fabricación de vehículos de motor, remolques y semirremolques	1.288	298	1.586
30	Fabricación de otro material de transporte	8	3	11
31	Fabricación de muebles	253	32	285
32	Otras industrias manufactureras	13	51	64
33	Reparación e instalación de maquinaria y equipo	125	11	136
35	Suministro de energía eléctrica, gas, vapor y aire acondicionado	7	1	8
36	Captación, depuración y distribución de agua	30	4	34
37	Recogida y tratamiento de aguas residuales	1	5	6
38	Recogida, tratamiento y eliminación de residuos; valorización	143	36	179
41	Construcción de edificios	630	25	655
42	Ingeniería civil	77	3	80
43	Actividades de construcción especializada	1.274	69	1.343
45	Venta y reparación de vehículos de motor y motocicletas	217	42	259
46	Comercio al por mayor e intermediarios del comercio, excepto de vehículos de motor y motocicletas	903	566	1.469
47	Comercio al por menor, excepto de vehículos de motor y motocicletas	1.080	2.308	3.388
49	Transporte terrestre y por tubería	916	90	1.006
51	Transporte aéreo	0	1	1
52	Almacenamiento y actividades anexas al transporte	1.065	345	1.410
53	Actividades postales y de correos	490	758	1.248
55	Servicios de alojamiento	454	664	1.118
56	Servicios de comidas y bebidas	2.464	3.551	6.015
58	Edición	39	56	95
59	Actividades cinematográficas, de vídeo y de programas de televisión, grabación de sonido y edición musical	363	95	458

## 2.13. Contratos totales (incluidos conversiones en indefinidos) por actividad económica y género

Actividad económica		Hombres	Mujeres	Total
60	Actividades de programación y emisión de radio y televisión	6	4	10
61	Telecomunicaciones	18	13	31
62	Programación, consultoría y otras actividades relacionadas con la informática	94	60	154
63	Servicios de información	26	16	42
64	Servicios financieros, excepto seguros y fondos de pensiones	35	73	108
65	Seguros, reaseguros y fondos de pensiones, excepto Seguridad Social obligatoria	2	8	10
66	Actividades auxiliares a los servicios financieros y a los seguros	3	25	28
68	Actividades inmobiliarias	30	35	65
69	Actividades jurídicas y de contabilidad	29	88	117
70	Actividades de las sedes centrales; actividades de consultoría de gestión empresarial	23	27	50
71	Servicios técnicos de arquitectura e ingeniería; ensayos y análisis técnicos	197	97	294
72	Investigación y desarrollo	29	15	44
73	Publicidad y estudios de mercado	194	359	553
74	Otras actividades profesionales, científicas y técnicas	90	95	185
75	Actividades veterinarias	5	6	11
77	Actividades de alquiler	113	157	270
78	Actividades relacionadas con el empleo	460	477	937
79	Actividades de agencias de viajes, operadores turísticos, servicios de reservas y actividades relacionadas con los mismos	43	72	115
80	Actividades de seguridad e investigación	231	47	278
81	Servicios a edificios y actividades de jardinería	634	1.667	2.301
82	Actividades administrativas de oficina y otras actividades auxiliares a las empresas	628	1.000	1.628
84	Administración Pública y defensa; Seguridad Social obligatoria	224	374	598
85	Educación	766	1.213	1.979
86	Actividades sanitarias	150	438	588
87	Asistencia en establecimientos residenciales	131	1.012	1.143
88	Actividades de servicios sociales sin alojamiento	98	518	616
90	Actividades de creación, artísticas y espectáculos	598	197	795
91	Actividades de bibliotecas, archivos, museos y otras actividades culturales	34	74	108
92	Actividades de juegos de azar y apuestas	27	48	75
93	Actividades deportivas, recreativas y de entretenimiento	417	458	875
94	Actividades asociativas	81	231	312
95	Reparación de ordenadores, efectos personales y artículos de uso doméstico	57	36	93
96	Otros servicios personales	120	578	698
97	Actividades de los hogares como empleadores de personal doméstico	56	576	632
99	Actividades de organizaciones y organismos extraterritoriales	2	7	9
	<b>Total</b>	<b>24.418</b>	<b>21.980</b>	<b>46.398</b>

**2.14. Contratos realizados por las Empresas de Trabajo Temporal según provincia \***

Mes	Huesca	Teruel	Zaragoza	Aragón
Enero	340	645	7.367	<b>8.352</b>
Febrero	325	608	6.736	<b>7.669</b>
Marzo	416	532	8.311	<b>9.259</b>
Abril	337	586	7.879	<b>8.802</b>
Mayo	1.293	579	9.582	<b>11.454</b>
Junio	1.345	639	10.479	<b>12.463</b>
Julio	1.301	651	9.106	<b>11.058</b>
Agosto	1.285	536	9.659	<b>11.480</b>
Septiembre	770	861	9.213	<b>10.844</b>
Octubre	412	834	9.115	<b>10.361</b>
Noviembre	427	728	9.909	<b>11.064</b>
Diciembre				

\* Con empresa usuaria identificada

**2.15. Contratos realizados por tipo de jornada, tipo de contrato, grupo de edad y género**

Tipo de jornada		<25 años		25-45 años		>= 45 años		Total
		H	M	H	M	H	M	
Tiempo Completo	Indefinido	136	109	938	553	386	185	<b>2.307</b>
	Temporal	2.513	1.519	9.952	6.020	4.257	2.584	<b>26.845</b>
Tiempo Parcial	Indefinido	106	173	208	481	67	242	<b>1.277</b>
	Temporal	1.515	2.387	3.022	5.211	1.130	2.387	<b>15.652</b>
Fijo Discontinuo		24	18	111	76	53	35	<b>317</b>
<b>Total</b>		<b>4.294</b>	<b>4.206</b>	<b>14.231</b>	<b>12.341</b>	<b>5.893</b>	<b>5.433</b>	<b>46.398</b>

**2.16 Ocupaciones<sup>6</sup> más contratadas (con 100 y más contratos) por género. (86,85% del total de la contratación)**

Código	Ocupación	Hombres	Mujeres	Total
9700	Peones de las industrias manufactureras	4.250	2.373	6.623
5120	Camareros asalariados	2.195	2.554	4.749
9210	Personal de limpieza de oficinas, hoteles y otros establecimientos similares	494	2.253	2.747
5220	Vendedores en tiendas y almacenes	500	1.789	2.289
9511	Peones agrícolas (excepto en huertas, invernaderos, viveros y jardines)	1.564	312	1.876
9811	Peones del transporte de mercancías y descargadores	1.101	455	1.556
4221	Empleados de servicios de correos (excepto empleados de mostrador)	436	747	1.183
3724	Monitores de actividades recreativas y de entretenimiento	268	627	895
7323	Ajustadores y operadores de máquinas-herramienta	558	194	752
9310	Ayudantes de cocina	242	473	715
3715	Animadores comunitarios	227	435	662

<sup>6</sup> Según CNO-11 a 4 dígitos.

**2.16 Ocupaciones<sup>6</sup> más contratadas (con 100 y más contratos) por género.  
(86,85% del total de la contratación)**

Código	Ocupación	Hombres	Mujeres	Total
8432	Conductores asalariados de camiones	624	11	635
9100	Empleados domésticos	32	563	595
5110	Cocineros asalariados	272	283	555
9229	Otro personal de limpieza	139	366	505
5611	Auxiliares de enfermería hospitalaria	67	420	487
4500	Empleados administrativos con tareas de atención al público no clasificados bajo otros epígrafes	80	367	447
4309	Empleados administrativos sin tareas de atención al público no clasificados bajo otros epígrafes	147	293	440
5629	Trabajadores de los cuidados a las personas en servicios de salud no clasificados bajo otros epígrafes	35	399	434
2935	Actores	348	75	423
9602	Peones de la construcción de edificios	412	6	418
5824	Azafatos de tierra	73	336	409
5492	Promotores de venta	50	344	394
7121	Albañiles	383	5	388
2932	Compositores, músicos y cantantes	290	75	365
8121	Operadores en instalaciones para la obtención y transformación de metales	176	187	363
5710	Trabajadores de los cuidados personales a domicilio	14	347	361
5721	Cuidadores de niños en guarderías y centros educativos	33	312	345
9820	Reponedores	254	88	342
8412	Conductores asalariados de automóviles, taxis y furgonetas	297	35	332
9512	Peones agrícolas en huertas, invernaderos, viveros y jardines	297	31	328
9530	Peones agropecuarios	213	114	327
7510	Electricistas de la construcción y afines	319	3	322
2329	Profesores y profesionales de la enseñanza no clasificados bajo otros epígrafes	164	152	316
8159	Operadores de máquinas para fabricar productos textiles no clasificados bajo otros epígrafes	118	191	309
5500	Cajeros y taquilleros (excepto bancos)	41	244	285
4301	Grabadores de datos	79	201	280
7899	Oficiales, operarios y artesanos de otros oficios no clasificados bajo otros epígrafes	248	30	278
3510	Agentes y representantes comerciales	180	91	271
5941	Vigilantes de seguridad y similares habilitados para ir armados	208	44	252
9490	Otras ocupaciones elementales	164	88	252
4424	Teleoperadores	68	178	246
4423	Telefonistas	52	188	240
8143	Operadores de máquinas para fabricar productos de papel y cartón	60	178	238
8333	Operadores de carretillas elevadoras	202	22	224
7312	Soldadores y oxicortadores	207	3	210
6110	Trabajadores cualificados en actividades agrícolas (excepto en huertas, invernaderos, viveros y jardines)	176	24	200
9432	Mozos de equipaje y afines	156	37	193
3131	Técnicos en instalaciones de producción de energía	150	30	180
4121	Empleados de control de abastecimientos e inventario	72	107	179
9520	Peones ganaderos	164	13	177

**2.16 Ocupaciones<sup>6</sup> más contratadas (con 100 y más contratos) por género.  
 (86,85% del total de la contratación)**

Código	Ocupación	Hombres	Mujeres	Total
2121	Enfermeros no especializados	38	137	175
3723	Instructores de actividades deportivas	92	77	169
2824	Profesionales del trabajo y la educación social	43	125	168
9442	Clasificadores de desechos, operarios de punto limpio y recogedores de chatarra	132	36	168
2210	Profesores de universidades y otra enseñanza superior (excepto formación profesional)	87	76	163
8209	Montadores y ensambladores no clasificados en otros epígrafes	149	9	158
7314	Montadores de estructuras metálicas	117	32	149
5811	Peluqueros	16	127	143
5833	Conserjes de edificios	88	45	133
7701	Matarifes y trabajadores de las industrias cárnicas	97	35	132
5899	Trabajadores de servicios personales no clasificados bajo otros epígrafes	64	63	127
5942	Auxiliares de vigilante de seguridad y similares no habilitados para ir armados	98	23	121
2252	Técnicos en educación infantil	2	117	119
2322	Profesores de enseñanza no reglada de idiomas	40	76	116
4412	Recepcionistas (excepto de hoteles)	31	84	115
9431	Ordenanzas	87	28	115
7837	Zapateros y afines	60	52	112
8321	Operadores de maquinaria agrícola móvil	107	3	110
9420	Repartidores de publicidad, limpiabotas y otros trabajadores de oficios callejeros	80	26	106
3739	Otros técnicos y profesionales de apoyo de actividades culturales y artísticas	96	8	104

## 2.17. Ocupaciones más contratadas con contrato indefinido por grupo ocupacional

Código	Ocupación	Contratos		
		Iniciales	Conversiones	Total
<b>GRUPO 1: Directores y Gerentes</b>				
1221	Directores comerciales y de ventas	9	2	11
1211	Directores financieros	7	0	7
1315	Directores de empresas de abastecimiento, transporte, distribución y afines	5	2	7
<b>GRUPO 2: Técnicos y profesionales científicos e intelectuales</b>				
2322	Profesores de enseñanza no reglada de idiomas	19	5	24
2431	Ingenieros industriales y de producción	11	13	24
2323	Profesores de enseñanza no reglada de música y danza	20	0	20
2932	Compositores, músicos y cantantes	15	0	15
<b>GRUPO 3: Técnicos; profesionales de apoyo</b>				
3510	Agentes y representantes comerciales	76	38	114
3820	Programadores informáticos	24	9	33
3724	Monitores de actividades recreativas y de entretenimiento	23	7	30
3723	Instructores de actividades deportivas	19	2	21
<b>GRUPO 4: Empleados contables, administrativos y otros empleados de oficina</b>				
4500	Empleados administrativos con tareas de atención al público no clasificados bajo otros epígrafes	96	55	151
4309	Empleados administrativos sin tareas de atención al público no clasificados bajo otros epígrafes	51	60	111
4111	Empleados de contabilidad	17	6	23
4424	Teleoperadores	17	3	20
<b>GRUPO 5: Trabajadores de los servicios de restauración, personales, protección y vendedores</b>				
5120	Camareros asalariados	243	149	392
5220	Vendedores en tiendas y almacenes	152	120	272
5110	Cocineros asalariados	52	25	77
5500	Cajeros y taquilleros (excepto bancos)	21	12	33
<b>GRUPO 6: Trabajadores cualificados en el sector agrícola, ganadero, forestal y pesquero</b>				
6110	Trabajadores cualificados en actividades agrícolas (excepto en huertas, invernaderos, viveros y jardines)	24	3	27
6202	Trabajadores cualificados en actividades ganaderas de ovino y caprino	6	2	8
6203	Trabajadores cualificados en actividades ganaderas de porcino	4	3	7
<b>GRUPO 7: Artesanos y trabajadores cualificados de las industrias manufactureras y la construcción (excepto operadores de instalaciones y maquinaria)</b>				
7899	Oficiales, operarios y artesanos de otros oficios no clasificados bajo otros epígrafes	36	31	67
7510	Electricistas de la construcción y afines	25	12	37
7401	Mecánicos y ajustadores de vehículos de motor	11	16	27
7121	Albañiles	4	19	23

## 2.17. Ocupaciones más contratadas con contrato indefinido por grupo ocupacional

Código	Ocupación	Contratos		
		Iniciales	Conversiones	Total
<b>GRUPO 8: Operadores de instalaciones y maquinaria, y montadores</b>				
8432	Conductores asalariados de camiones	92	62	154
8412	Conductores asalariados de automóviles, taxis y furgonetas	28	19	47
8209	Montadores y ensambladores no clasificados en otros epígrafes	31	8	39
8440	Conductores de motocicletas y ciclomotores	32	3	35
<b>GRUPO 9: Ocupaciones elementales</b>				
9100	Empleados domésticos	267	0	267
9210	Personal de limpieza de oficinas, hoteles y otros establecimientos similares	66	80	146
9700	Peones de las industrias manufactureras	72	59	131
9310	Ayudantes de cocina	55	47	102



### 3. Contratación de Trabajadores Extranjeros

#### 3.1. Contratos realizados a trabajadores extranjeros por nacionalidad y provincia (21,02% de la contratación total)

País	Huesca	Teruel	Zaragoza	Total	
642	Rumanía	617	245	2.925	3.787
504	Marruecos	128	134	754	1.016
686	Senegal	124	1	388	513
218	Ecuador	32	4	355	391
12	Argelia	47	9	261	317
170	Colombia	28	24	258	310
100	Bulgaria	91	17	158	266
558	Nicaragua	13	3	246	262
466	Malí	163	4	45	212
270	Gambia	89	0	120	209
620	Portugal	38	13	125	176
156	China	8	5	138	151
586	Pakistán	19	11	120	150
288	Ghana	22	2	120	144
604	Perú	8	4	130	142
804	Ucrania	43	10	89	142
616	Polonia	31	11	83	125
214	Dominicana, República	23	9	91	123
380	Italia	12	2	83	97
324	Guinea	45	0	49	94
76	Brasil	6	7	71	84
192	Cuba	4	3	65	72
862	Venezuela	8	0	55	63
340	Honduras	8	2	51	61
	Resto	177	36	632	845
	<b>Total</b>	<b>1.784</b>	<b>556</b>	<b>7.412</b>	<b>9.752</b>

#### 3.2. Contratos realizados a trabajadores extranjeros por nacionalidad y género

País	Hombres	Mujeres	Total	
642	Rumanía	2.117	1.670	3.787
504	Marruecos	789	227	1.016
686	Senegal	456	57	513
218	Ecuador	208	183	391
12	Argelia	280	37	317
170	Colombia	134	176	310
100	Bulgaria	156	110	266
558	Nicaragua	61	201	262
466	Malí	144	68	212
270	Gambia	168	41	209

**3.2. Contratos realizados a trabajadores extranjeros por nacionalidad y género**

País		Hombres	Mujeres	Total
620	Portugal	120	56	176
156	China	87	64	151
586	Pakistán	147	3	150
288	Ghana	133	11	144
604	Perú	69	73	142
804	Ucrania	62	80	142
616	Polonia	42	83	125
214	Dominicana, República	73	50	123
380	Italia	63	34	97
324	Guinea	72	22	94
76	Brasil	29	55	84
192	Cuba	38	34	72
862	Venezuela	44	19	63
340	Honduras	15	46	61
	Resto	479	366	845
	<b>Total</b>	<b>5.986</b>	<b>3.766</b>	<b>9.752</b>

**3.3. CONTRATOS REALIZADOS A EXTRANJEROS POR GÉNERO Y GRUPO DE EDAD**

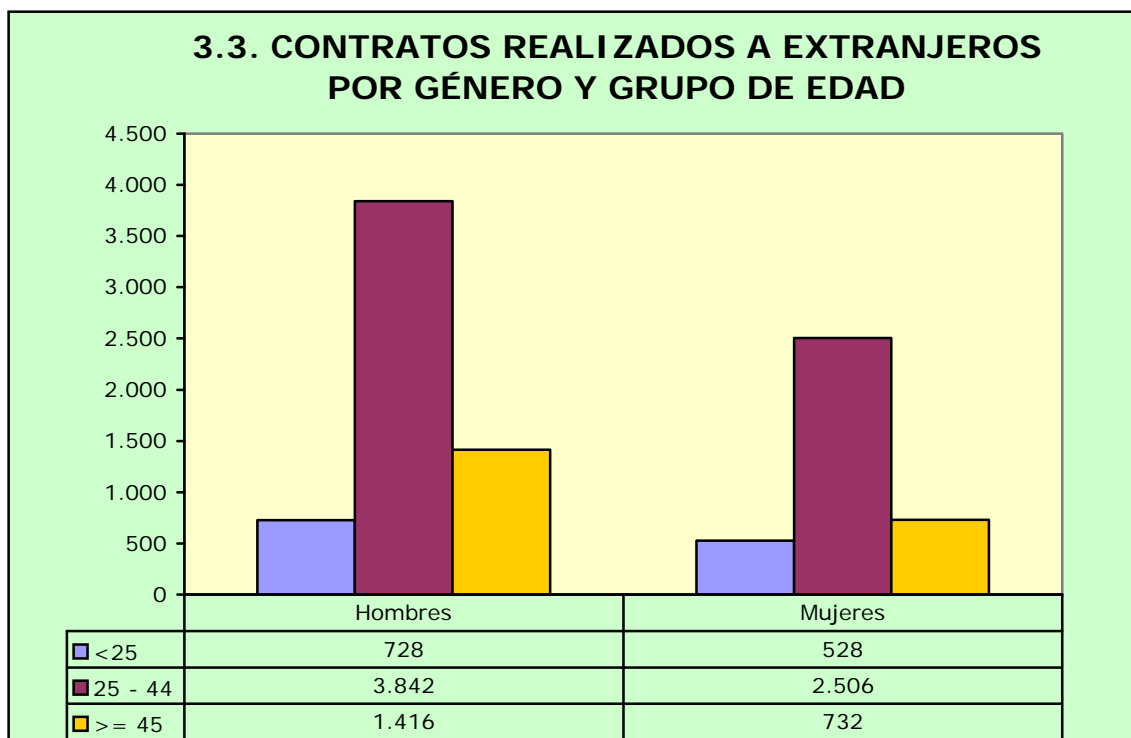

**3.4. Ocupaciones más contratadas (30 y más trabajadores extranjeros) por género (88,18% del total de contratos de extranjeros)**

Código	Ocupación	Hombres	Mujeres	Total
9511	Peones agrícolas (excepto en huertas, invernaderos, viveros y jardines)	1.178	236	1.414
9700	Peones de las industrias manufactureras	856	510	1.366
5120	Camareros asalariados	376	627	1.003
9210	Personal de limpieza de oficinas, hoteles y otros establecimientos similares	237	586	823
9100	Empleados domésticos	22	341	363
9530	Peones agropecuarios	182	111	293
9512	Peones agrícolas en huertas, invernaderos, viveros y jardines	231	26	257
9811	Peones del transporte de mercancías y descargadores	196	54	250
9310	Ayudantes de cocina	72	153	225
8432	Conductores asalariados de camiones	213	5	218
9602	Peones de la construcción de edificios	213	1	214
5220	Vendedores en tiendas y almacenes	78	134	212
7121	Albañiles	167	4	171
6110	Trabajadores cualificados en actividades agrícolas (excepto en huertas, invernaderos, viveros y jardines)	147	21	168
8159	Operadores de máquinas para fabricar productos textiles no clasificados bajo otros epígrafes	59	101	160
9229	Otro personal de limpieza	59	72	131
9520	Peones ganaderos	117	9	126
5110	Cocineros asalariados	51	68	119
7510	Electricistas de la construcción y afines	102	0	102
5629	Trabajadores de los cuidados a las personas en servicios de salud no clasificados bajo otros epígrafes	4	81	85
8412	Conductores asalariados de automóviles, taxis y furgonetas	79	4	83
4301	Grabadores de datos	27	44	71
9432	Mozos de equipaje y afines	59	3	62
9490	Otras ocupaciones elementales	47	11	58
9820	Reponedores	42	14	56
2322	Profesores de enseñanza no reglada de idiomas	26	26	52
4309	Empleados administrativos sin tareas de atención al público no clasificados bajo otros epígrafes	28	24	52
6120	Trabajadores cualificados en huertas, invernaderos, viveros y jardines	43	8	51
6300	Trabajadores cualificados en actividades agropecuarias mixtas	48	3	51
7701	Matarifes y trabajadores de las industrias cárnicas	45	4	49
5611	Auxiliares de enfermería hospitalaria	5	42	47
7899	Oficiales, operarios y artesanos de otros oficios no clasificados bajo otros epígrafes	43	3	46
5942	Auxiliares de vigilante de seguridad y similares no habilitados para ir armados	39	3	42
8321	Operadores de maquinaria agrícola móvil	42	0	42

**3.4. Ocupaciones más contratadas (30 y más trabajadores extranjeros) por género (88,18% del total de contratos de extranjeros)**

Código	Ocupación	Hombres	Mujeres	Total
5710	Trabajadores de los cuidados personales a domicilio	3	36	39
8143	Operadores de máquinas para fabricar productos de papel y cartón	10	23	33
8333	Operadores de carretillas elevadoras	32	1	33
6410	Trabajadores cualificados en actividades forestales y del medio natural	32	0	32

**3.5. Contratos realizados a trabajadores extranjeros por actividad económica**

	Actividad Económica	Hombres	Mujeres	Total
01	Agricultura, ganadería, caza y servicios relacionados con las mismas	1.961	404	2.365
02	Silvicultura y explotación forestal	36	0	36
03	Pesca y acuicultura	1	2	3
08	Otras industrias extractivas	3	0	3
10	Industria de la alimentación	274	150	424
11	Fabricación de bebidas	16	0	16
13	Industria textil	60	106	166
14	Confección de prendas de vestir	5	12	17
15	Industria del cuero y del calzado	8	6	14
16	Industria de la madera y del corcho, excepto muebles; cestería y espartería	21	2	23
17	Industria del papel	11	1	12
18	Artes gráficas y reproducción de soportes grabados	5	3	8
20	Industria química	17	56	73
21	Fabricación de productos farmacéuticos	3	3	6
22	Fabricación de productos de caucho y plásticos	63	19	82
23	Fabricación de otros productos minerales no metálicos	14	3	17
24	Metalurgia; fabricación de productos de hierro, acero y ferroaleaciones	27	0	27
25	Fabricación de productos metálicos, excepto maquinaria y equipo	92	8	100
26	Fabricación de productos informáticos, electrónicos y ópticos	8	36	44
27	Fabricación de material y equipo eléctrico	29	12	41
28	Fabricación de maquinaria y equipo n.c.o.p.	34	2	36
29	Fabricación de vehículos de motor, remolques y semirremolques	100	20	120
30	Fabricación de otro material de transporte	0	1	1
31	Fabricación de muebles	22	2	24
32	Otras industrias manufactureras	2	4	6
33	Reparación e instalación de maquinaria y equipo	21	1	22
35	Suministro de energía eléctrica, gas, vapor y aire acondicionado	1	0	1
36	Captación, depuración y distribución de agua	15	1	16
38	Recogida, tratamiento y eliminación de residuos; valorización	13	5	18
41	Construcción de edificios	257	4	261

## 3.5. Contratos realizados a trabajadores extranjeros por actividad económica

Actividad Económica		Hombres	Mujeres	Total
42	Ingeniería civil	14	0	14
43	Actividades de construcción especializada	412	5	417
45	Venta y reparación de vehículos de motor y motocicletas	41	2	43
46	Comercio al por mayor e intermediarios del comercio, excepto de vehículos de motor y motocicletas	226	177	403
47	Comercio al por menor, excepto de vehículos de motor y motocicletas	143	160	303
49	Transporte terrestre y por tubería	302	16	318
52	Almacenamiento y actividades anexas al transporte	344	28	372
53	Actividades postales y de correos	14	3	17
55	Servicios de alojamiento	53	167	220
56	Servicios de comidas y bebidas	472	907	1.379
58	Edición	2	5	7
59	Actividades cinematográficas, de vídeo y de programas de televisión, grabación de sonido y edición musical	10	2	12
61	Telecomunicaciones	8	3	11
62	Programación, consultoría y otras actividades relacionadas con la informática	3	2	5
63	Servicios de información	4	5	9
68	Actividades inmobiliarias	5	3	8
69	Actividades jurídicas y de contabilidad	0	3	3
70	Actividades de las sedes centrales; actividades de consultoría de gestión empresarial	4	0	4
71	Servicios técnicos de arquitectura e Ingeniería; ensayos y análisis técnicos	15	5	20
72	Investigación y desarrollo	2	0	2
73	Publicidad y estudios de mercado	16	13	29
74	Otras actividades profesionales, científicas y técnicas	13	20	33
75	Actividades veterinarias	0	2	2
77	Actividades de alquiler	10	0	10
78	Actividades relacionadas con el empleo	102	61	163
79	Actividades de agencias de viajes, operadores turísticos, servicios de reservas y actividades relacionadas con los mismos	5	5	10
80	Actividades de seguridad e investigación	13	12	25
81	Servicios a edificios y actividades de jardinería	262	324	586
82	Actividades administrativas de oficina y otras actividades auxiliares a las empresas	74	49	123
84	Administración Pública y defensa; Seguridad Social obligatoria	18	21	39
85	Educación	71	68	139
86	Actividades sanitarias	19	25	44
87	Asistencia en establecimientos residenciales	13	172	185
88	Actividades de servicios sociales sin alojamiento	11	36	47
90	Actividades de creación, artísticas y espectáculos	43	10	53
91	Actividades de bibliotecas, archivos, museos y otras actividades culturales	1	3	4
92	Actividades de juegos de azar y apuestas	1	16	17
93	Actividades deportivas, recreativas y de entretenimiento	42	36	78
94	Actividades asociativas	5	14	19

**3.5. Contratos realizados a trabajadores extranjeros por actividad económica**

Actividad Económica		Hombres	Mujeres	Total
95	Reparación de ordenadores, efectos personales y artículos de uso doméstico	11	9	20
96	Otros servicios personales	37	168	205
97	Actividades de los hogares como empleadores de personal doméstico	26	346	372
	<b>Total</b>	<b>5.986</b>	<b>3.766</b>	<b>9.752</b>