



**INFORME MENSUAL
DE PARO REGISTRADO Y CONTRATOS
INSTITUTO ARAGONÉS DE EMPLEO**



**ARAGÓN
MAYO
2016**

ÍNDICE

1. Paro registrado

1.1.	Evolución del paro registrado según ámbito territorial	4
1.2.	Evolución mensual del paro registrado	4
1.3.	Paro registrado por género	4
1.4.	Evolución mensual por género	5
1.5.	Evolución mensual por grupo de edad	5
1.6.	Paro registrado por grupo de edad, provincia y género	6
1.7.	Paro registrado por género y grupo de edad	6
1.8.	Porcentaje que supone cada segmento de edad respecto al total de cada género	7
1.9.	Paro registrado por nivel académico, provincia y género	7
1.10.	Porcentaje que representa cada nivel académico respecto al total de cada género	8
1.11.	Paro registrado por nivel académico y grupo de edad. Hombres	8
1.12.	Paro registrado por nivel académico y grupo de edad. Mujeres	9
1.13.	Trabajadores parados de larga duración por grupo de edad	9
1.14.	Duración media de la demanda en desempleo según grupo de edad y género	9
1.15.	Duración media de la demanda en desempleo según nivel académico y género	10
1.16.	Ámbito de búsqueda de empleo en el que el demandante está dispuesto a trabajar	10
1.17.	Parados con Formación Profesional por Área de Conocimiento	11
1.18.	Parados con titulaciones universitarias por Área de Conocimiento	13
1.19.	Actividad económica de la última empresa en la que los trabajadores han prestado sus servicios	15
1.20.	Trabajadores sin empleo anterior según género y grupo de edad	17
1.21.	Trabajadores con una discapacidad igual o superior al 33%	17
1.22.	Trabajadores extranjeros según género y grupo de edad	17
1.23.	Porcentaje de trabajadores extranjeros en los trabajadores parados	17

2. Contratación

2.1.	Total contratos según ámbito territorial	18
2.2.	Evolución mensual de la contratación	18
2.3.	Contratos por modalidad y provincia	19
2.4.	Contratos por modalidad. Evolución mensual	19
2.5.	Evolución mensual de los contratos por género	21
2.6.	Evolución mensual de los contratos por tramo de edad	21
2.7.	Contratos por grupo de edad	22
2.8.	Contratos por género y grupo de edad	22
2.9.	Contratos por género y provincia	23
2.10.	Contratos indefinidos totales por género y grupo de edad	23
2.11.	Contratos por nivel académico, género, contratos indefinidos y duración media en días	23
2.12.	Contratos iniciales por sector de actividad económica	24
2.13.	Contratos totales por actividad económica y género	25
2.14.	Contratos realizados por las empresas de trabajo temporal según provincia	27
2.15.	Contratos realizados por tipo de jornada, tipo de contrato, grupo de edad y género	27
2.16.	Ocupaciones más contratadas (con 100 y más contratos) por género	27
2.17.	Ocupaciones más contratadas con contrato indefinido por grupo ocupacional	30

3. Contratación de trabajadores extranjeros

3.1.	Contratos realizados a trabajadores extranjeros por nacionalidad y provincia	32
3.2.	Contratos realizados a trabajadores extranjeros por nacionalidad y género	32
3.3.	Contratos realizados a trabajadores extranjeros por género y grupo de edad	33
3.4.	Ocupaciones más contratadas (con 30 y más trabajadores extranjeros) por género	34
3.5.	Contratos realizados a trabajadores extranjeros por actividad económica	35

1. Paro Registrado

1.1. Evolución del paro registrado según ámbito territorial

	Mayo 2016	Variación mes anterior		Variación año anterior	
		Total	%	Total	%
Huesca	10.931	-947	-7,97%	-1.686	-13,36%
Teruel	7.636	-455	-5,62%	-1.112	-12,71%
Zaragoza	64.519	-3.259	-4,81%	-9.663	-13,03%
Aragón	83.086	-4.661	-5,31%	-12.461	-13,04%
España	3.891.403	-119.768	-2,99%	-323.628	-7,68%

1.2. EVOLUCIÓN MENSUAL DEL PARO REGISTRADO

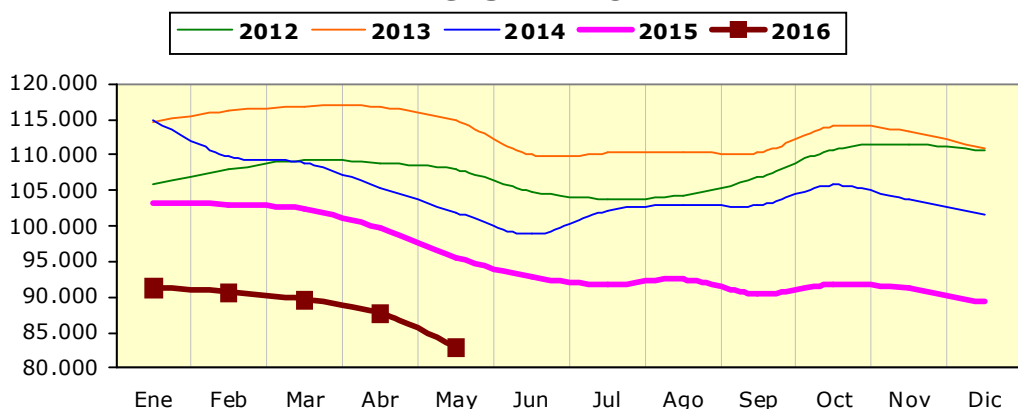

1.3. PARO REGISTRADO POR GÉNERO (%)

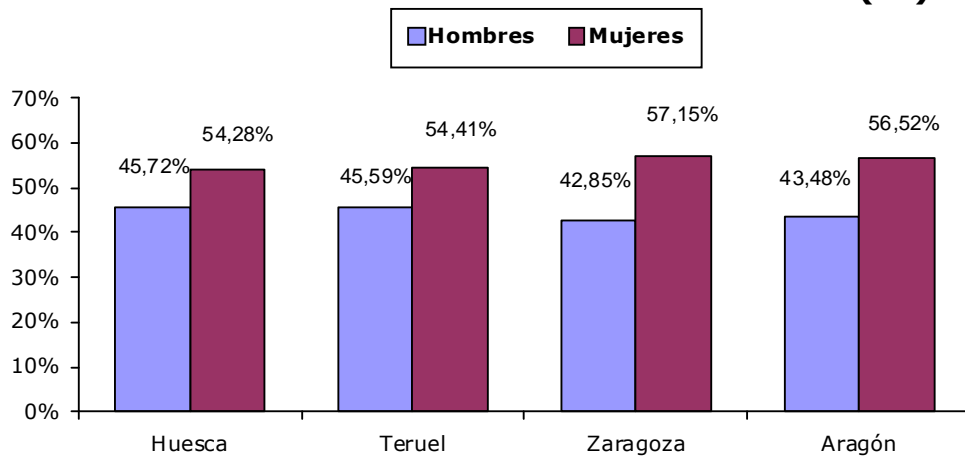

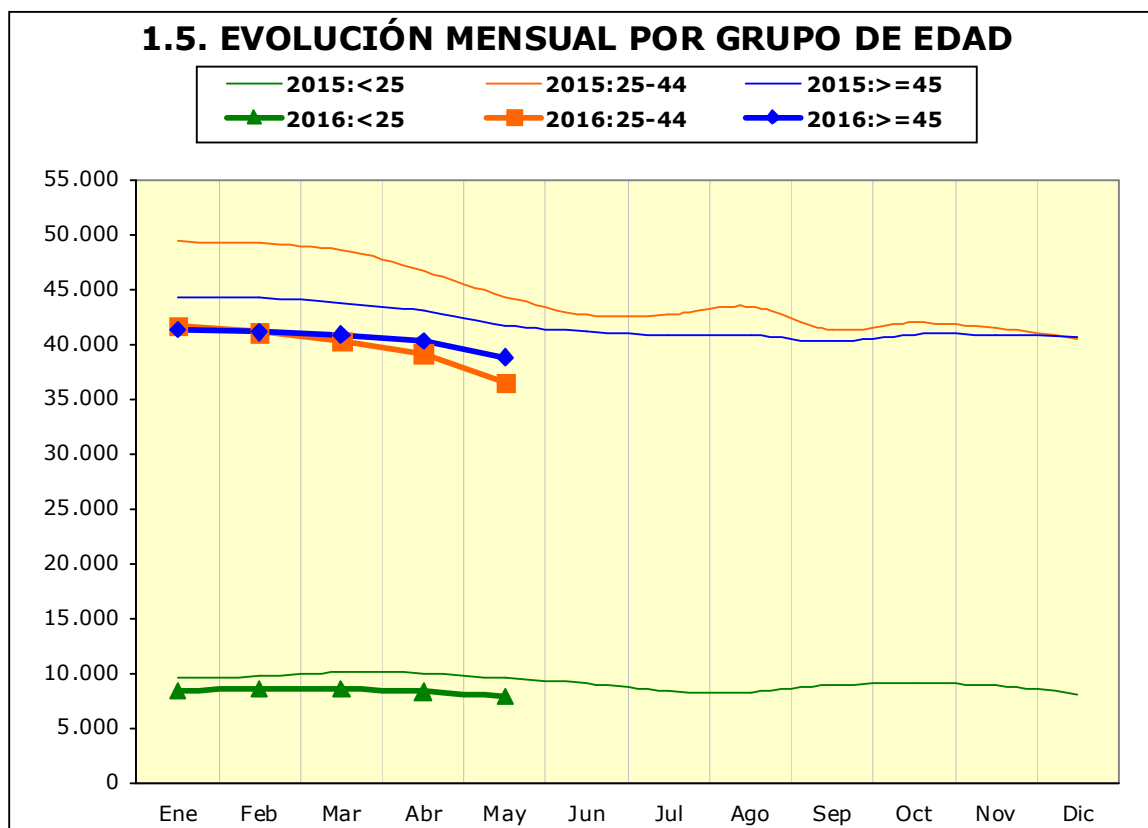
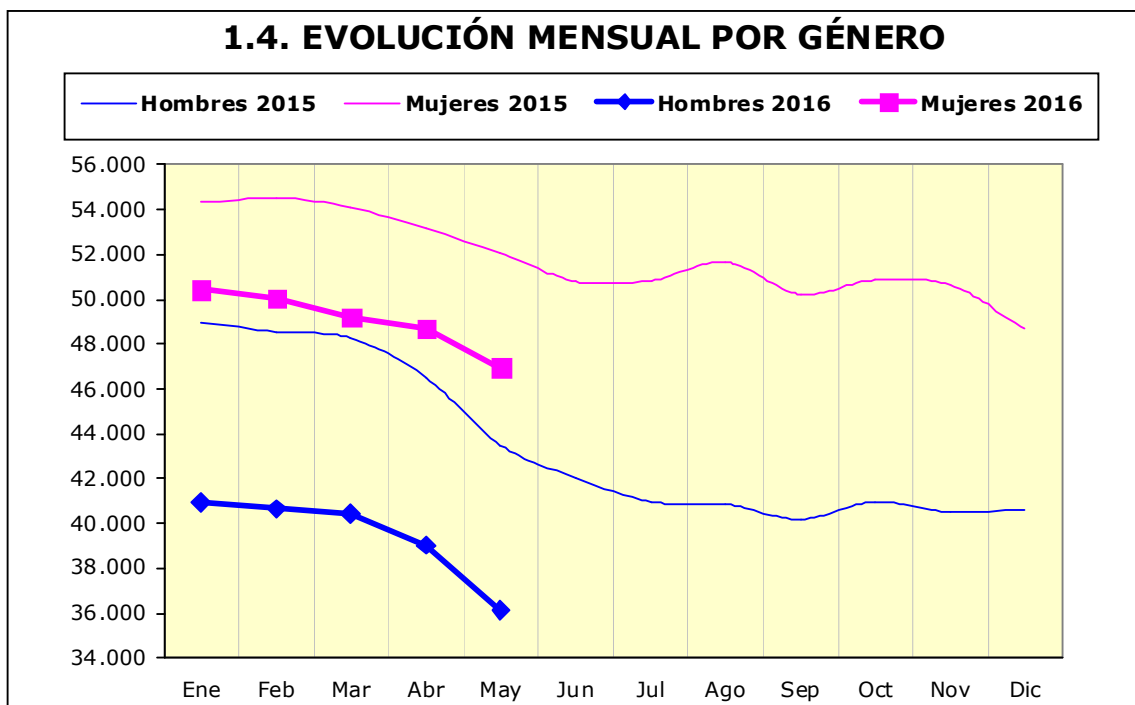

1.6. Paro registrado por grupo de edad, provincia y género

Edad	Huesca		Teruel		Zaragoza		Aragón	
	H	M	H	M	H	M	H	M
<20	170	130	129	87	868	654	1.167	871
20-24	386	377	302	337	2.210	2.196	2.898	2.910
25-29	462	607	323	457	2.472	3.252	3.257	4.316
30-34	484	727	309	465	2.588	3.737	3.381	4.929
35-39	585	869	364	510	3.100	4.811	4.049	6.190
40-44	584	786	379	508	3.219	4.848	4.182	6.142
45-49	580	725	423	556	3.651	4.728	4.654	6.009
50-54	623	596	479	490	3.547	4.444	4.649	5.530
55-59	681	672	515	481	3.774	4.777	4.970	5.930
>=60	443	444	258	264	2.219	3.424	2.920	4.132
Total	4.998	5.933	3.481	4.155	27.648	36.871	36.127	46.959

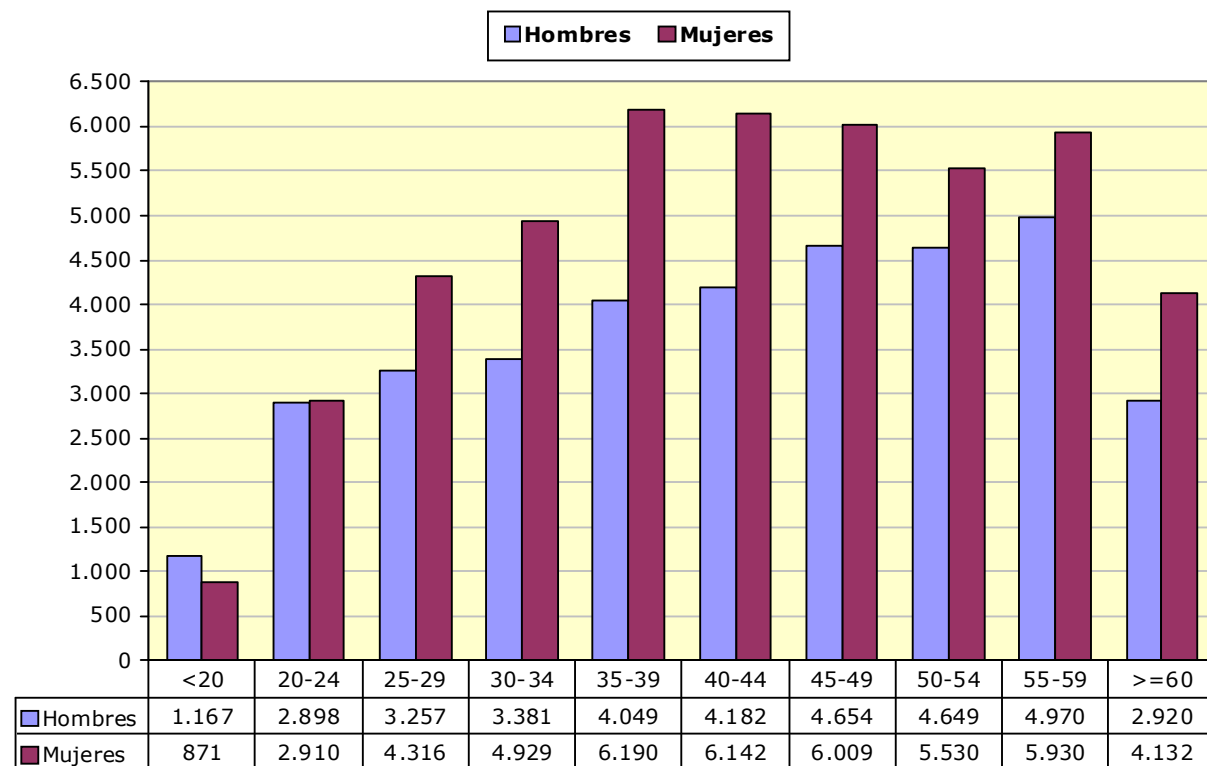
1.7. PARO REGISTRADO POR GÉNERO Y GRUPO DE EDAD

1.8. PORCENTAJE QUE SUPONE CADA SEGMENTO DE EDAD RESPECTO AL TOTAL DE CADA GÉNERO

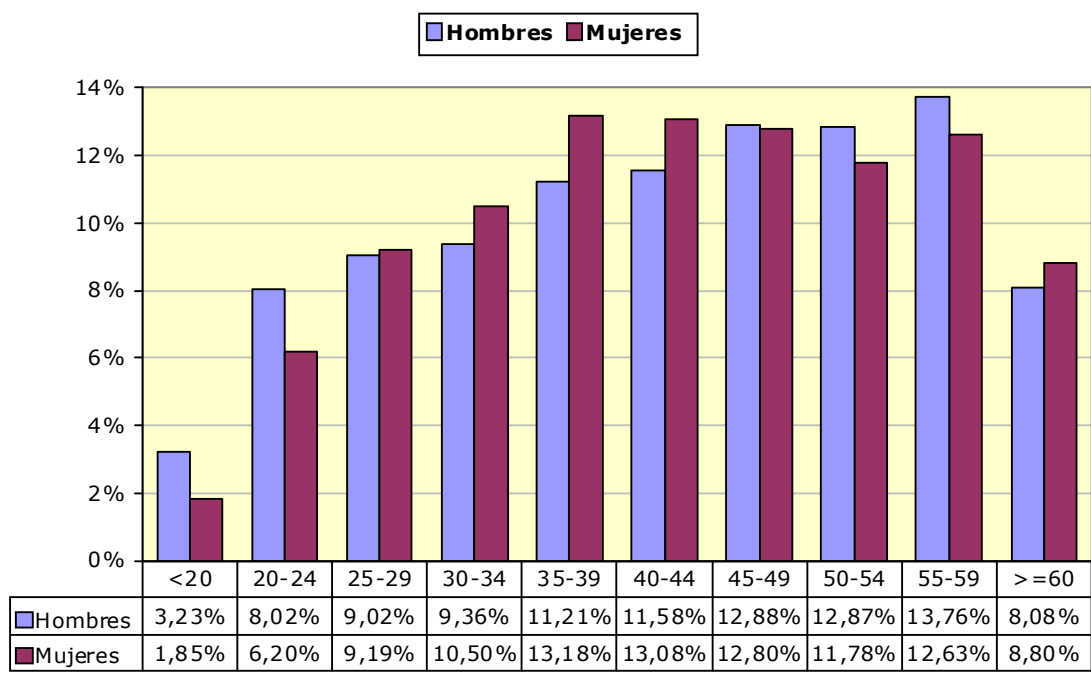

1.9. Paro registrado por nivel académico, provincia y género

Nivel Académico	Huesca		Teruel		Zaragoza		Aragón	
	H	M	H	M	H	M	H	M
Educación Primaria o inferior	1.285	1.435	1.120	1.248	4.853	5.821	7.258	8.504
Primera Etapa de Educ. Secundaria	2.552	2.377	1.579	1.556	14.986	17.869	19.117	21.802
Segunda Etapa de Educ. Secundaria:								
- Bachillerato	373	459	203	221	2.350	3.152	2.926	3.832
- Enseñanza media de formación profesional	267	506	227	405	1.987	3.191	2.481	4.102
Enseñanza Superior:								
- De formación profesional	205	402	148	260	1.466	2.402	1.819	3.064
- Universitaria	316	754	204	465	2.006	4.436	2.526	5.655
Total	4.998	5.933	3.481	4.155	27.648	36.871	36.127	46.959

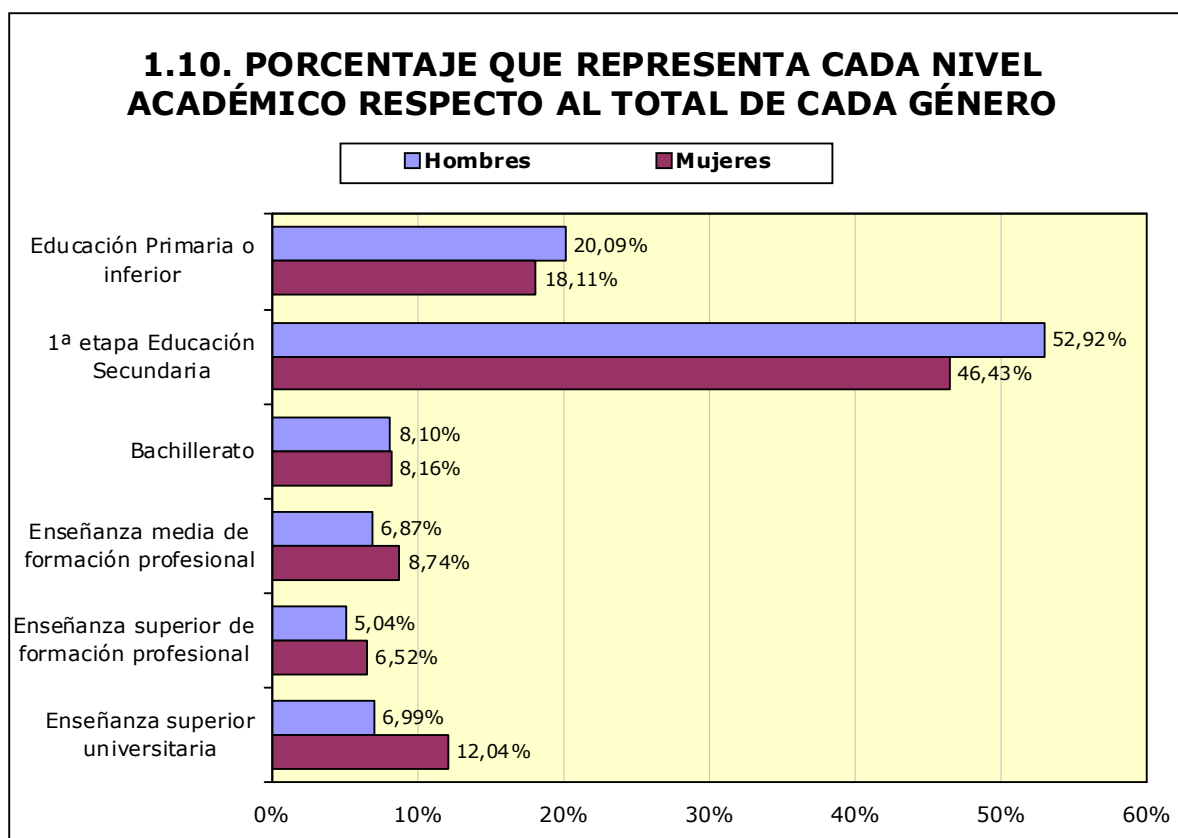

1.11. Paro registrado por nivel académico y grupo de edad. Hombres

Nivel Académico	< 25 años		25 – 44 años		≥45 años	
	T	%	T	%	T	%
Educación Primaria o inferior	529	13,01%	2.885	19,40%	3.844	22,36%
Primera Etapa de Educ. Secundaria	2.406	59,19%	7.323	49,25%	9.388	54,60%
Segunda Etapa de Educ. Secundaria:						
- Bachillerato	288	7,08%	944	6,35%	1.694	9,85%
- Enseñanza media de formación profesional	524	12,89%	1.214	8,16%	743	4,32%
Enseñanza Superior:						
- De formación profesional	203	4,99%	1.049	7,05%	567	3,30%
- Universitaria	115	2,83%	1.454	9,78%	957	5,57%
Total	4.065	100%	14.869	100%	17.193	100%

1.12. Paro registrado por nivel académico y grupo de edad. Mujeres						
Nivel Académico	< 25 años		25 – 44 años		≥ 45 años	
	T	%	T	%	T	%
Educación Primaria o inferior	524	13,86%	4.158	19,27%	3.822	17,69%
Primera Etapa de Educ. Secundaria	2.022	53,48%	8.184	37,93%	11.596	53,68%
Segunda Etapa de Educ. Secundaria:						
- Bachillerato	299	7,91%	1.586	7,35%	1.947	9,01%
- Enseñanza media de formación profesional	443	11,72%	1.969	9,13%	1.690	7,82%
Enseñanza Superior:						
- De formación profesional	192	5,08%	1.973	9,14%	899	4,16%
- Universitaria	301	7,96%	3.707	17,18%	1.647	7,62%
Total	3.781	100%	21.577	100%	21.601	100%

1.13. Trabajadores parados de larga duración* por grupo de edad

Edad	N	% variación mes anterior
<25 años	1.016	-2,78%
25-44 años	11.093	-2,78%
≥45 años	21.683	-1,33%
Total	33.792	-1,85%

*Más de 12 meses como desempleado.

1.14. Duración media de la demanda en desempleo según grupo de edad y género (días)

Edad	Hombres	Mujeres	Total
<20	135	164	147
20-24	191	217	204
25-29	248	297	276
30-34	299	398	357
35-39	357	464	422
40-44	432	545	499
45-49	569	641	609
50-54	702	754	731
55-59	941	1.080	1.017
≥60	1.039	1.386	1.242
Total	537	647	599

1.15. Duración media de la demanda en desempleo según nivel académico y género (días)

Nivel Académico	Hombres	Mujeres	Total
Educación Primaria o inferior	554	627	593
Primera Etapa de Educ. Secundaria	568	735	657
Segunda Etapa de Educ. Secundaria:			
- Bachillerato	602	644	626
- Enseñanza media de formación profesional	380	549	485
Enseñanza Superior:			
- De formación profesional	400	506	466
- Universitaria	436	489	473
Total	537	647	599

1.16. Ámbito de búsqueda de empleo en el que el demandante está dispuesto a trabajar

	T	%
Municipio, comarca o restringido*	58.623	70,56%
Provincia	16.183	19,48%
Aragón	4.740	5,70%
España	2.234	2,69%
Extranjero	1.306	1,57%
Total	83.086	100%

**El ámbito restringido se refiere a un territorio muy concreto y definido, formado por varios municipios que no es preciso que sean colindantes y/o varias provincias.*

1.17.1. Parados con Formación Profesional de Grado Medio por Área de Conocimiento⁽¹⁾.

Área de Conocimiento		Hombres	Mujeres	Total	Duración media en desempleo (días)
345	Administración y gestión de empresas	363	2.321	2.684	584
723	Enfermería y atención a enfermos	80	1.073	1.153	424
520	Mecánica, electrónica y otra formación técnica	435	5	440	393
815	Peluquería y servicios de belleza	17	420	437	528
525	Vehículos de motor, barcos y aeronaves	320	5	325	309
523	Electrónica y automática	283	9	292	394
521	Maquinaria y metalurgia	243	4	247	394
811	Hostelería	63	161	224	473
761	Cuidado de niños y servicios para jóvenes		221	221	671
522	Electricidad y energía	130	10	140	322
727	Farmacia	16	116	132	349
341	Ventas al por mayor y al por menor	39	88	127	488
213	Técnicas audiovisuales y medios de comunicación	62	62	124	298
481	Ciencias de la computación	96	19	115	325
621	Producción agrícola y explotación ganadera	67	47	114	568
582	Construcción e ingeniería civil	73	28	101	545
623	Silvicultura	71	17	88	323
524	Procesos químicos	33	50	83	574
543	Industrias de otros materiales (madera, papel, plástico, vidrio, piedra, arcilla, materiales artificiales, etc.)	59	16	75	264
813	Deportes	43	20	63	137
542	Industria textil, confección, del calzado y piel	1	44	45	471
814	Servicios domésticos	1	39	40	675
622	Horticultura	24	10	34	300
212	Música y artes del espectáculo	10	21	31	476
541	Industria de la alimentación	10	19	29	474
215	Artesanía	4	5	9	440
544	Minería y extracción	1	0	1	235
624	Pesca	0	1	1	1.763

¹ A partir de julio 2015 y debido al elevado número actual de titulaciones académicas, la información sobre el número de parados por titulación se agrupa por Área de Conocimiento. Una persona tiene la posibilidad de anotar en su demanda hasta 4 titulaciones que pueden ser incluso de la misma Área de Conocimiento.

1.17.2. Parados con Formación Profesional de Grado Superior por Área de Conocimiento⁽²⁾.

	Área de Conocimiento	Hombres	Mujeres	Total	Duración media en desempleo (días)
345	Administración y gestión de empresas	244	1.389	1.633	552
481	Ciencias de la computación	207	294	501	537
523	Electrónica y automática	342	23	365	456
213	Técnicas audiovisuales y medios de comunicación	140	171	311	404
725	Tecnología de diagnóstico y tratamiento médico	30	230	260	399
143	Formación de docentes de enseñanza infantil	8	229	237	268
521	Maquinaria y metalurgia	148	34	182	527
522	Electricidad y energía	159	6	165	435
582	Construcción e ingeniería civil	71	85	156	582
525	Vehículos de motor, barcos y aeronaves	134	5	139	335
342	Marketing y publicidad	31	105	136	321
346	Secretariado y trabajo administrativo	6	127	133	575
811	Hostelería	39	83	122	304
214	Diseño	21	95	116	671
724	Estudios dentales	25	88	113	351
524	Procesos químicos	33	73	106	416
815	Peluquería y servicios de belleza	5	89	94	336
812	Viajes, turismo y ocio	15	77	92	414
762	Trabajo social y orientación	10	78	88	266
852	Entornos naturales y vida salvaje	54	25	79	180
341	Ventas al por mayor y al por menor	22	56	78	289
813	Deportes	43	29	72	208
726	Terapia y rehabilitación	6	56	62	422
720	Salud	12	41	53	234
322	Biblioteconomía, documentación y archivos	8	42	50	294
520	Mecánica, electrónica y otra formación técnica	37	1	38	439
542	Industria textil, confección, del calzado y piel	2	33	35	503
581	Arquitectura y urbanismo	17	16	33	854
621	Producción agrícola y explotación ganadera	20	13	33	533
211	Bellas Artes	11	18	29	582
862	Salud y seguridad en el trabajo	19	10	29	425
541	Industria de la alimentación	5	17	22	344
543	Industrias de otros materiales (madera, papel, plástico, vidrio, piedra, arcilla, materiales artificiales, etc.)	15	5	20	389
215	Artesanía	5	14	19	791
223	Lenguas y dialectos españoles	1	8	9	246

² A partir de julio 2015 y debido al elevado número actual de titulaciones académicas, la información sobre el número de parados por titulación se agrupa por Área de Conocimiento. Una persona tiene la posibilidad de anotar en su demanda hasta 4 titulaciones que pueden ser incluso de la misma Área de Conocimiento.

1.17.2. Parados con Formación Profesional de Grado Superior por Área de Conocimiento⁽²⁾.

Área de Conocimiento		Hombres	Mujeres	Total	Duración media en desempleo (días)
721	Medicina	2	6	8	256
624	Pesca	1	1	2	69

1.18. Parados con titulaciones universitarias por Área de Conocimiento⁽³⁾.

Área de Conocimiento		Hombres	Mujeres	Total	Duración media en desempleo (días)
345	Administración y gestión de empresas	257	742	999	472
380	Derecho	213	457	670	559
340	Enseñanza comercial y administración	154	311	465	539
144	Formación de docentes de enseñanza primaria	69	358	427	589
143	Formación de docentes de enseñanza infantil	35	371	406	533
762	Trabajo social y orientación	46	328	374	370
225	Historia y arqueología	127	160	287	647
211	Bellas Artes	53	228	281	460
581	Arquitectura y urbanismo	137	130	267	365
311	Psicología	37	228	265	356
812	Viajes, turismo y ocio	25	239	264	585
723	Enfermería y atención a enfermos	24	210	234	236
314	Economía	85	143	228	626
721	Medicina	62	150	212	168
442	Química	39	153	192	498
140	Formación de personal docente y ciencias de la educación	50	138	188	262
524	Procesos químicos	65	97	162	533
421	Biología y bioquímica	41	120	161	426
312	Sociología, antropología y geografía social y cultural	63	97	160	405
641	Veterinaria	46	108	154	428
521	Maquinaria y metalurgia	101	38	139	476
523	Electrónica y automática	98	39	137	423
520	Mecánica, electrónica y otra formación técnica	89	46	135	364
146	Formación de docentes de formación profesional	40	94	134	247
222	Lenguas extranjeras	16	110	126	649
223	Lenguas y dialectos españoles	18	102	120	664
726	Terapia y rehabilitación	20	97	117	210
443	Geología y meteorología	46	59	105	459

³ A partir de julio 2015 y debido al elevado número actual de titulaciones académicas, la información sobre el número de parados por titulación se agrupa por Área de Conocimiento. Una persona tiene la posibilidad de anotar en su demanda hasta 4 titulaciones que pueden ser incluso de la misma Área de Conocimiento.

1.18. Parados con titulaciones universitarias por Área de Conocimiento⁽³⁾.

	Área de Conocimiento	Hombres	Mujeres	Total	Duración media en desempleo (días)
522	Electricidad y energía	75	30	105	474
321	Periodismo	40	64	104	277
322	Biblioteconomía, documentación y archivos	5	76	81	582
226	Filosofía y ética	25	49	74	636
582	Construcción e ingeniería civil	52	22	74	396
621	Producción agrícola y explotación ganadera	36	35	71	364
142	Ciencias de la educación	7	62	69	276
541	Industria de la alimentación	18	49	67	297
481	Ciencias de la computación	42	24	66	432
342	Marketing y publicidad	24	41	65	364
213	Técnicas audiovisuales y medios de comunicación	16	39	55	220
422	Ciencias del medio ambiente	14	38	52	284
441	Física	30	18	48	458
727	Farmacia	5	36	41	267
214	Diseño	5	33	38	555
461	Matemáticas	18	20	38	541
623	Silvicultura	21	17	38	275
313	Ciencias políticas	14	20	34	392
813	Deportes	17	11	28	200
462	Estadística	9	18	27	1.188
212	Música y artes del espectáculo	9	16	25	402
862	Salud y seguridad en el trabajo	12	12	24	146
622	Horticultura	10	12	22	457
220	Humanidades	2	11	13	203
344	Contabilidad y gestión de impuestos	5	8	13	308
725	Tecnología de diagnóstico y tratamiento médico	4	8	12	248
343	Finanzas, banca y seguros	2	7	9	233
542	Industria textil, confección, del calzado y piel	0	8	8	227
544	Minería y extracción	5	3	8	612
221	Religión	3	3	6	404
525	Vehículos de motor, barcos y aeronaves	4	1	5	246
341	Ventas al por mayor y al por menor	2	2	4	574
724	Estudios dentales	1	3	4	300
863	Enseñanza militar	4	0	4	1.007
851	Control y tecnología medioambiental	1	2	3	410
440	Ciencias físicas, químicas, geológicas	0	2	2	39
840	Servicios de transporte	1	1	2	16
850	Protección del medio ambiente	1	1	2	852
852	Entornos naturales y vida salvaje	1	1	2	137
215	Artesanía	0	1	1	2.464
460	Matemáticas y estadística	1	0	1	147

1.19. Actividad económica de la última empresa en la que los trabajadores han prestado sus servicios

Actividad económica		Hombres	Mujeres	Total
01	Agricultura, ganadería, caza y servicios relacionados con las mismas	3.107	1.247	4.354
02	Silvicultura y explotación forestal	162	72	234
03	Pesca y acuicultura	26	6	32
05	Extracción de antracita, hulla y lignito	38	6	44
07	Extracción de minerales metálicos	3	3	6
08	Otras industrias extractivas	46	14	60
09	Actividades de apoyo a las industrias extractivas	3	2	5
10	Industria de la alimentación	723	1.034	1.757
11	Fabricación de bebidas	90	79	169
12	Industria del tabaco	2	2	4
13	Industria textil	72	284	356
14	Confección de prendas de vestir	68	532	600
15	Industria del cuero y del calzado	89	229	318
16	Industria de la madera y del corcho, excepto muebles; cestería y espartería	189	51	240
17	Industria del papel	50	39	89
18	Artes gráficas y reproducción de soportes grabados	128	97	225
19	Coquerías y refino de petróleo	1	3	4
20	Industria química	135	125	260
21	Fabricación de productos farmacéuticos	24	39	63
22	Fabricación de productos de caucho y plásticos	245	232	477
23	Fabricación de otros productos minerales no metálicos	283	72	355
24	Metalurgia; fabricación de productos de hierro, acero y ferroaleaciones	241	81	322
25	Fabricación de productos metálicos, excepto maquinaria y equipo	745	227	972
26	Fabricación de productos informáticos, electrónicos y ópticos	77	156	233
27	Fabricación de material y equipo eléctrico	288	295	583
28	Fabricación de maquinaria y equipo n.c.o.p.	292	101	393
29	Fabricación de vehículos de motor, remolques y semirremolques	412	384	796
30	Fabricación de otro material de transporte	15	4	19
31	Fabricación de muebles	322	124	446
32	Otras industrias manufactureras	111	135	246
33	Reparación e instalación de maquinaria y equipo	177	43	220
35	Suministro de energía eléctrica, gas, vapor y aire acondicionado	62	11	73
36	Captación, depuración y distribución de agua	128	23	151
37	Recogida y tratamiento de aguas residuales	7	5	12
38	Recogida, tratamiento y eliminación de residuos; valorización	307	149	456
39	Actividades de descontaminación y otros servicios de gestión de residuos	4	1	5
41	Construcción de edificios	3.010	370	3.380
42	Ingeniería civil	281	45	326
43	Actividades de construcción especializada	2.978	508	3.486
45	Venta y reparación de vehículos de motor y motocicletas	477	161	638
46	Comercio al por mayor e intermediarios del comercio, excepto de vehículos de motor y motocicletas	1.413	1.772	3.185
47	Comercio al por menor, excepto de vehículos de motor y motocicletas	1.729	5.689	7.418
49	Transporte terrestre y por tubería	1.060	276	1.336
50	Transporte marítimo y por vías navegables interiores	8	5	13
51	Sin empleo anterior	9	9	18
52	Almacenamiento y actividades anexas al transporte	268	148	416

1.19. Actividad económica de la última empresa en la que los trabajadores han prestado sus servicios

	Actividad económica	Hombres	Mujeres	Total
53	Actividades postales y de correos	141	217	358
55	Servicios de alojamiento	367	903	1.270
56	Servicios de comidas y bebidas	2.029	4.973	7.002
58	Edición	61	69	130
59	Actividades cinematográficas, de vídeo y de programas de televisión, grabación de sonido y edición musical	111	113	224
60	Actividades de programación y emisión de radio y televisión	19	23	42
61	Telecomunicaciones	112	111	223
62	Programación, consultoría y otras actividades relacionadas con la informática	149	145	294
63	Servicios de información	32	56	88
64	Servicios financieros, excepto seguros y fondos de pensiones	339	168	507
65	Seguros, reaseguros y fondos de pensiones, excepto Seguridad Social obligatoria	25	34	59
66	Actividades auxiliares a los servicios financieros y a los seguros	38	131	169
68	Actividades inmobiliarias	138	226	364
69	Actividades jurídicas y de contabilidad	105	357	462
70	Actividades de las sedes centrales; actividades de consultoría de gestión empresarial	53	106	159
71	Servicios técnicos de arquitectura e ingeniería; ensayos y análisis técnicos	252	242	494
72	Investigación y desarrollo	62	86	148
73	Publicidad y estudios de mercado	195	373	568
74	Otras actividades profesionales, científicas y técnicas	481	1.087	1.568
75	Actividades veterinarias	9	26	35
77	Actividades de alquiler	166	125	291
78	Sin empleo anterior	2.746	2.869	5.615
79	Actividades de agencias de viajes, operadores turísticos, servicios de reservas y actividades relacionadas con los mismos	31	87	118
80	Actividades de seguridad e investigación	270	101	371
81	Servicios a edificios y actividades de jardinería	1.059	3.256	4.315
82	Actividades administrativas de oficina y otras actividades auxiliares a las empresas	662	916	1.578
84	Administración Pública y defensa; Seguridad Social obligatoria	1.445	1.627	3.072
85	Educación	570	1.277	1.847
86	Actividades sanitarias	147	879	1.026
87	Asistencia en establecimientos residenciales	167	1.413	1.580
88	Actividades de servicios sociales sin alojamiento	185	818	1.003
90	Actividades de creación, artísticas y espectáculos	241	137	378
91	Sin empleo anterior	19	52	71
92	Actividades de juegos de azar y apuestas	58	137	195
93	Actividades deportivas, recreativas y de entretenimiento	334	383	717
94	Actividades asociativas	217	470	687
95	Reparación de ordenadores, efectos personales y artículos de uso doméstico	56	51	107
96	Otros servicios personales	279	1.187	1.466
97	Sin empleo anterior	264	1.702	1.966
98	Actividades de los hogares como productores de bienes y servicios para uso propio	1	1	2
99	Actividades de organizaciones y organismos extraterritoriales	13	12	25
	Sin empleo anterior	2.574	5.123	7.697

1.19. Actividad económica de la última empresa en la que los trabajadores han prestado sus servicios

Actividad económica		Hombres	Mujeres	Total
Total		36.127	46.959	83.086

1.20. Trabajadores sin empleo anterior según género y grupo de edad

	< 25 años	25 - 44 años	>= 45 años	Total
Hombres	1.718	502	354	2.574
Mujeres	1.596	1.921	1.606	5.123
Total	3.314	2.423	1.960	7.697

1.21. Trabajadores con una discapacidad igual o superior al 33%

	< 25 años	25 - 44 años	>= 45 años	Total
Hombres	106	649	755	1.510
Mujeres	83	495	874	1.452
Total	189	1.144	1.629	2.962

1.22. Trabajadores extranjeros según género y grupo de edad (Porcentaje respecto al total de trabajadores parados por cada categoría)

	<25 años		25-44 años		>=45 años		Total	
	T	%	T	%	T	%	T	%
Hombres	636	15,65%	3.823	25,71%	3.269	19,01%	7.728	21,39%
Mujeres	688	18,20%	5.630	26,09%	2.449	11,34%	8.767	18,67%
Total	1.324	16,87%	9.453	25,94%	5.718	14,74%	16.495	19,85%

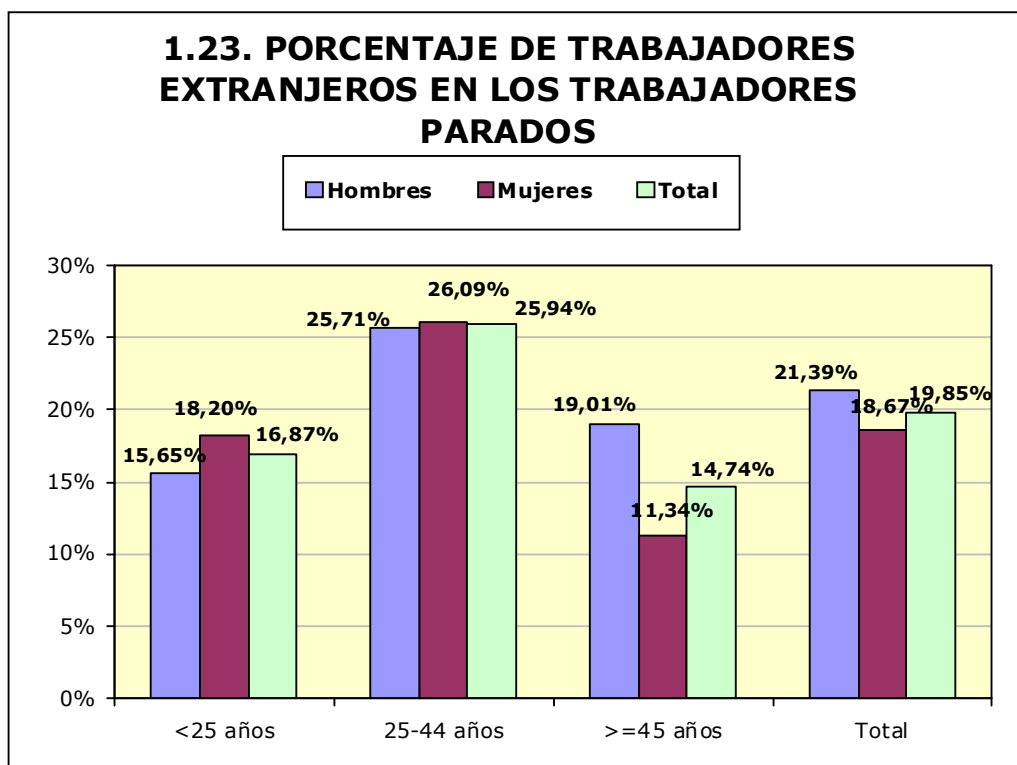
1.23. PORCENTAJE DE TRABAJADORES EXTRANJEROS EN LOS TRABAJADORES PARADOS

2. Contratación⁴

2.1. Total contratos según ámbito territorial *

	Huesca	Teruel	Zaragoza	Aragón	España
Mes	11.150	4.015	41.678	56.843	1.748.449
% Δ mes anterior	72,28%	24,53%	33,89%	39,24%	13,41%
% Δ año anterior	1,84%	9,94%	18,57%	14,25%	11,13%
Total año	35.372	16.292	158.282	209.946	7.573.468

*Incluye los contratos convertidos en indefinidos

2.2. EVOLUCIÓN MENSUAL DE LA CONTRATACIÓN

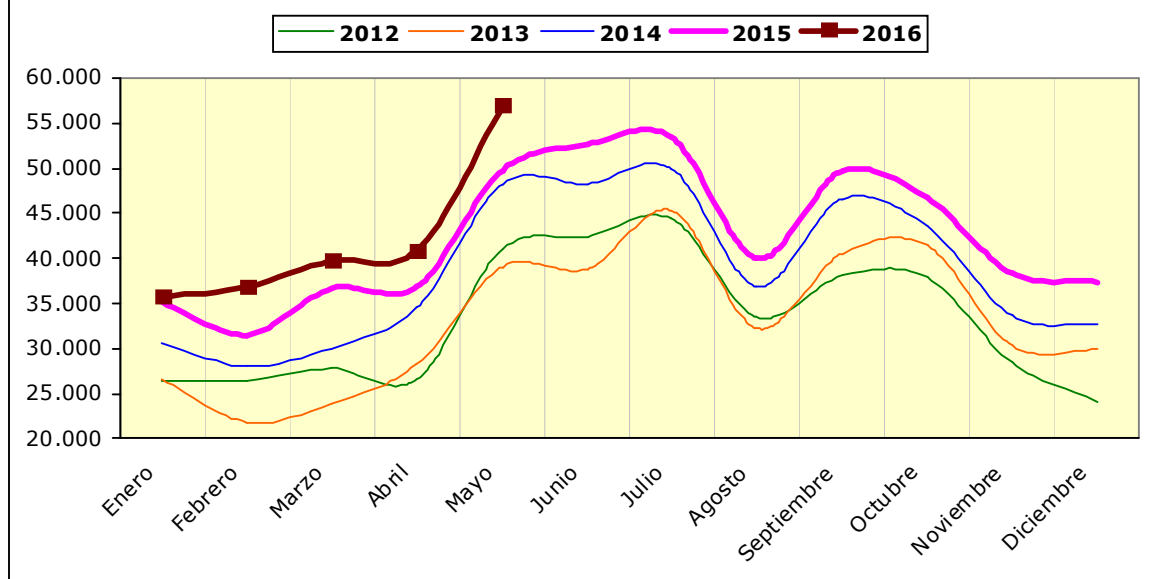

⁴ En los contratos del año 2012 están incluidos los contratos de trabajo del servicio del hogar familiar formalizados en los meses de enero a septiembre, los cuales no se incluyeron en ese momento en la estadística de contratos publicada.

2.3. Contratos por modalidad y provincia

Modalidad	MES			
	Huesca	Teruel	Zaragoza	Aragón
Indefinido (bonif./no bonificados)	661	201	1.743	2.605
Indef. Personas con Discapacidad	6	1	19	26
Conversión en Indefinidos	315	166	1.341	1.822
TOTAL INDEFINIDOS	982	368	3.103	4.453
Obra o servicio	6.203	1.429	16.474	24.106
Eventual circunstancias de la producción	3.397	1.905	18.118	23.420
Interinidad	500	290	3.589	4.379
Temporal Personas con Discapacidad	12	2	49	63
Sust. jubilación 64 años	0	0	2	2
Relevo	12	6	41	59
Jubilación parcial	14	9	88	111
Prácticas	25	5	143	173
Formación y aprendizaje	2	1	26	29
Otros contratos	3	0	45	48
TOTAL TEMPORALES	10.168	3.647	38.575	52.390
TOTAL CONTRATOS	11.150	4.015	41.678	56.843

2.4. Contratos por modalidad. Evolución mensual. Aragón

Modalidad	MES					
	1	2	3	4	5	6
Indefinido (bonif./no bonificados)	2.291	2.248	2.437	2.545	2.605	
Indef. Personas con Discapacidad	18	17	15	20	26	
Conversión en Indefinidos	1.106	1.214	1.767	1.692	1.822	
TOTAL INDEFINIDOS	3.415	3.479	4.219	4.257	4.453	
Obra o servicio	11.158	11.068	11.091	13.565	24.106	
Eventual circunstancias de la producción	16.183	17.585	19.689	18.461	23.420	
Interinidad	4.198	4.138	4.278	4.043	4.379	
Temporal Personas con Discapacidad	74	54	76	50	63	
Sust. jubilación 64 años	4	5	1	2	2	
Relevo	37	64	40	54	59	
Jubilación parcial	116	128	128	150	111	

2.4. Contratos por modalidad. Evolución mensual. Aragón

Modalidad	MES					
	1	2	3	4	5	6
Prácticas	205	186	151	179	173	
Formación y aprendizaje	267	60	45	40	29	
Otros contratos	42	45	49	24	48	
TOTAL TEMPORALES	32.284	33.333	35.548	36.568	52.390	
TOTAL CONTRATOS	35.699	36.812	39.767	40.825	56.843	

2.4. Contratos por modalidad. Evolución mensual. Aragón (continuación)

Modalidad	MES					
	7	8	9	10	11	12
Indefinido (bonif./no bonificados)						
Indef. Discapacitados						
Conversión en Indefinidos						
TOTAL INDEFINIDOS						
Obra o servicio						
Eventual circunstancias de la producción						
Interinidad						
Temporal discapacitados						
Sust. jubilación 64 años						
Relevo						
Jubilación parcial						
Prácticas						
Formación y aprendizaje						
Otros contratos						
TOTAL TEMPORALES						
TOTAL CONTRATOS						

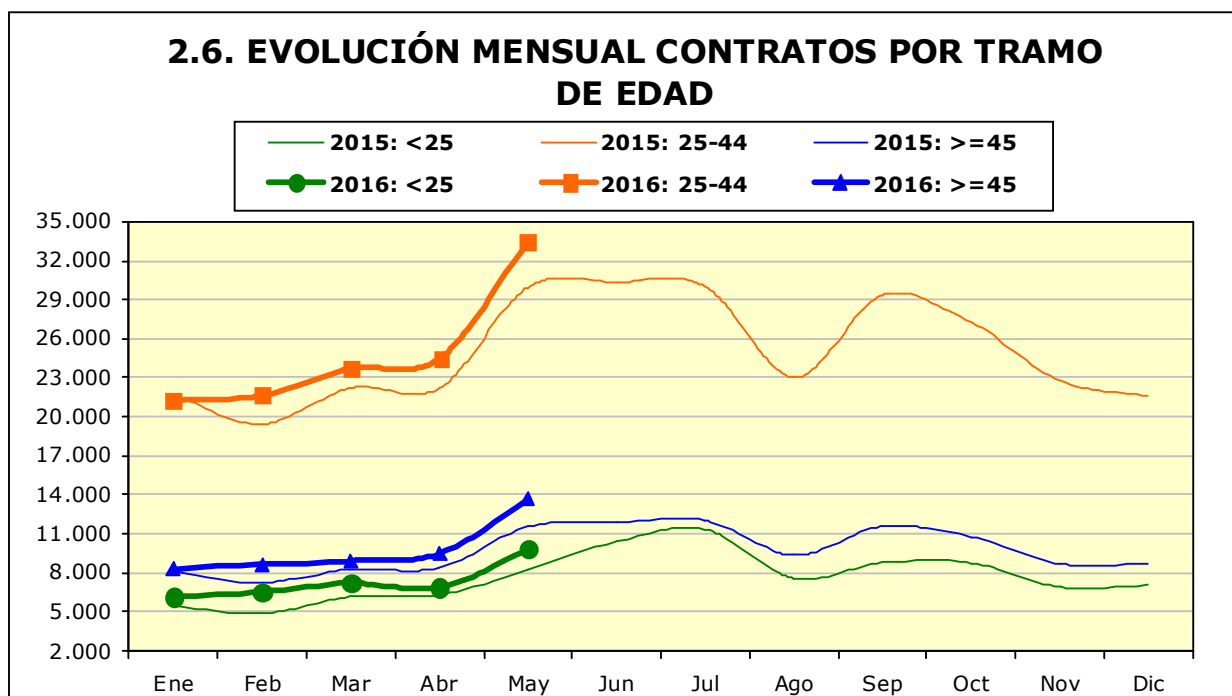
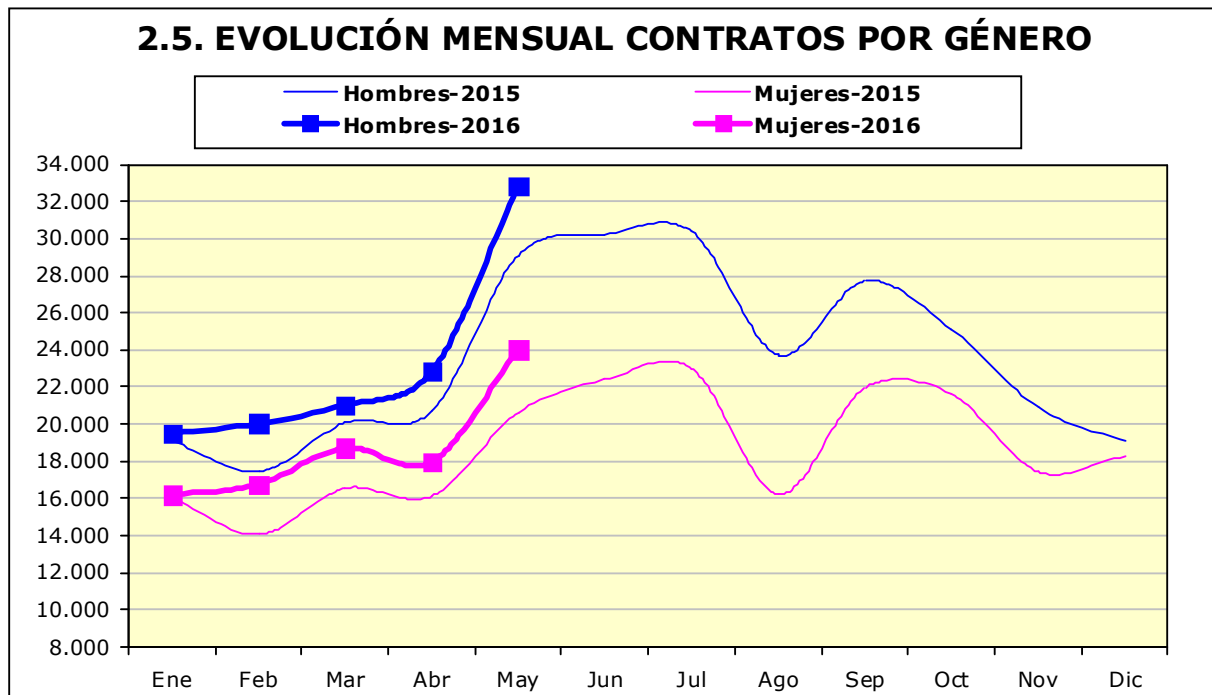

2.7. CONTRATOS POR GRUPOS DE EDAD

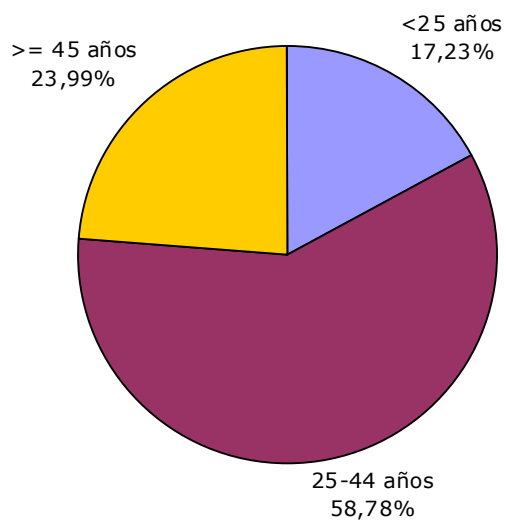

2.8. CONTRATOS POR GÉNERO Y GRUPO DE EDAD

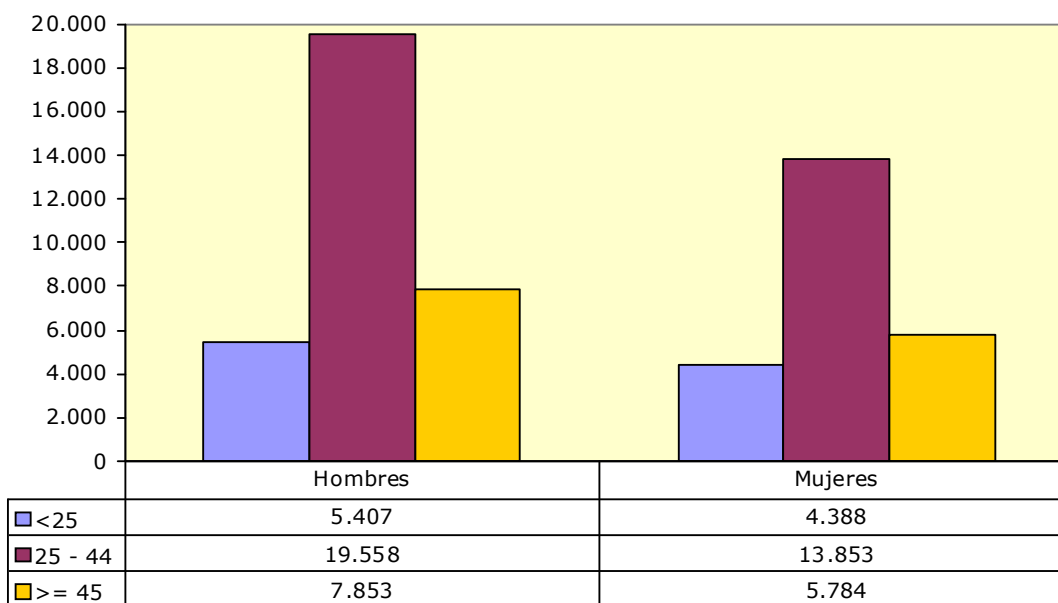

2.9. Contratos por género y provincia

	Huesca	Teruel	Zaragoza	Aragón
Hombres	6.978	2.285	23.555	32.818
Mujeres	4.172	1730	18.123	24.025
Total	11.150	4.015	41.678	56.843

2.10. CONTRATOS INDEFINIDOS TOTALES POR GÉNERO Y GRUPO DE EDAD

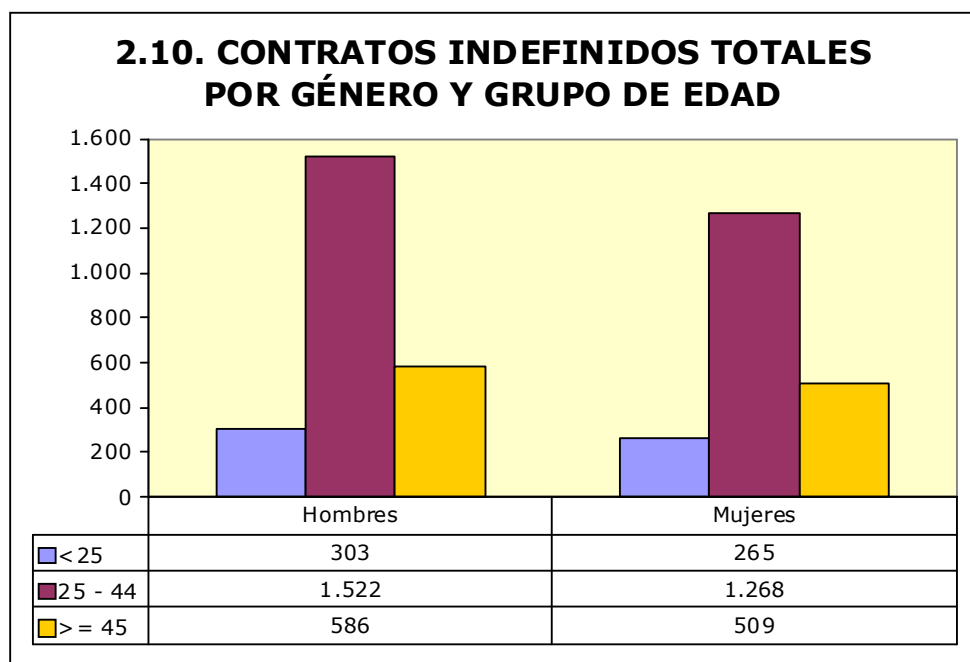

2.11. Contratos por nivel académico, género, contratos indefinidos y duración media en días

Nivel Académico	Hombres	Mujeres	Total	Contratos Indefinidos Totales	Duración Media C. Temporal ⁵ (en días)
Educación Primaria o inferior	13.759	7.601	21.360	1.578	44
Primera Etapa de Educ. Secundaria	10.872	8.112	18.984	1.426	29
Segunda Etapa de Educ. Secundaria:					
- Bachillerato	4.015	4.138	8.153	559	35
- Enseñanza media de formación profesional	1.729	1.484	3.213	255	44
Enseñanza Superior:					
- De formación profesional	872	676	1.548	152	56
- Universitaria	1.571	2.014	3.585	483	64
Total	32.818	24.025	56.843	4.453	38

⁵ Se refiere exclusivamente a la duración media de todos aquellos contratos temporales en los que se ha especificado una duración determinada excluyendo por lo tanto los que no definen duración.

2.12. CONTRATOS INICIALES POR SECTOR DE ACTIVIDAD ECONÓMICA

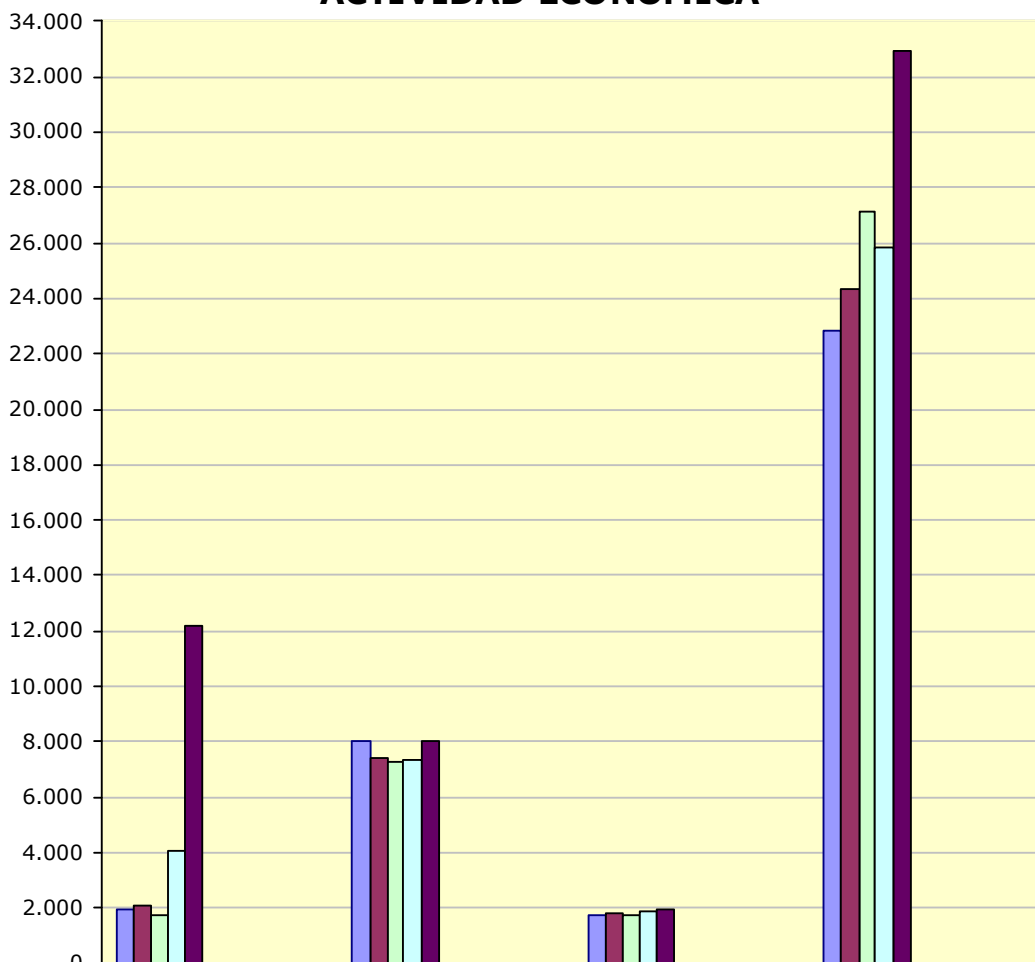

	Agricultura	Industria	Construcción	Servicios
Enero	1.949	8.035	1.749	22.860
Febrero	2.063	7.380	1.821	24.334
Marzo	1.773	7.294	1.779	27.154
Abril	4.074	7.311	1.882	25.866
Mayo	12.163	7.997	1.952	32.909
Junio				
Julio				
Agosto				
Septiembre				
Octubre				
Noviembre				
Diciembre				

2.13. Contratos totales (incluidos conversiones en indefinidos) por actividad económica y género

Actividad económica		Hombres	Mujeres	Total
01	Agricultura, ganadería, caza y servicios relacionados con las mismas	9.312	2.818	12.130
02	Silvicultura y explotación forestal	111	10	121
03	Pesca y acuicultura	2	0	2
08	Otras industrias extractivas	22	1	23
10	Industria de la alimentación	654	588	1.242
11	Fabricación de bebidas	45	27	72
13	Industria textil	93	193	286
14	Confección de prendas de vestir	4	23	27
15	Industria del cuero y del calzado	102	67	169
16	Industria de la madera y del corcho, excepto muebles; cestería y espartería	98	12	110
17	Industria del papel	138	20	158
18	Artes gráficas y reproducción de soportes grabados	27	14	41
20	Industria química	299	389	688
21	Fabricación de productos farmacéuticos	32	17	49
22	Fabricación de productos de caucho y plásticos	481	163	644
23	Fabricación de otros productos minerales no metálicos	183	27	210
24	Metalurgia; fabricación de productos de hierro, acero y ferroaleaciones	176	7	183
25	Fabricación de productos metálicos, excepto maquinaria y equipo	704	73	777
26	Fabricación de productos informáticos, electrónicos y ópticos	29	20	49
27	Fabricación de material y equipo eléctrico	650	369	1.019
28	Fabricación de maquinaria y equipo n.c.o.p.	332	38	370
29	Fabricación de vehículos de motor, remolques y semirremolques	1.391	307	1.698
30	Fabricación de otro material de transporte	9	3	12
31	Fabricación de muebles	176	22	198
32	Otras industrias manufactureras	27	25	52
33	Reparación e instalación de maquinaria y equipo	160	11	171
35	Suministro de energía eléctrica, gas, vapor y aire acondicionado	6	2	8
36	Captación, depuración y distribución de agua	32	8	40
37	Recogida y tratamiento de aguas residuales	1	2	3
38	Recogida, tratamiento y eliminación de residuos; valorización	101	26	127
41	Construcción de edificios	722	43	765
42	Ingeniería civil	82	5	87
43	Actividades de construcción especializada	1.115	81	1.196
45	Venta y reparación de vehículos de motor y motocicletas	231	33	264
46	Comercio al por mayor e intermediarios del comercio, excepto de vehículos de motor y motocicletas	1.264	1.157	2.421
47	Comercio al por menor, excepto de vehículos de motor y motocicletas	1.007	1.904	2.911
49	Transporte terrestre y por tubería	968	72	1.040
50	Transporte marítimo y por vías navegables	1	0	1
51	Transporte aéreo	3	13	16
52	Almacenamiento y actividades anexas al transporte	826	217	1.043
53	Actividades postales y de correos	237	401	638
55	Servicios de alojamiento	826	1.063	1.889
56	Servicios de comidas y bebidas	3.899	4.875	8.774
58	Edición	103	204	307
59	Actividades cinematográficas, de vídeo y de programas de televisión,	99	39	138

2.13. Contratos totales (incluidos conversiones en indefinidos) por actividad económica y género

Actividad económica		Hombres	Mujeres	Total
	grabación de sonido y edición musical			
60	Actividades de programación y emisión de radio y televisión	14	3	17
61	Telecomunicaciones	6	7	13
62	Programación, consultoría y otras actividades relacionadas con la informática	93	50	143
63	Servicios de información	33	12	45
64	Servicios financieros, excepto seguros y fondos de pensiones	22	47	69
65	Seguros, reaseguros y fondos de pensiones, excepto Seguridad Social obligatoria	2	7	9
66	Actividades auxiliares a los servicios financieros y a los seguros	5	31	36
68	Actividades inmobiliarias	30	20	50
69	Actividades jurídicas y de contabilidad	22	79	101
70	Actividades de las sedes centrales; actividades de consultoría de gestión empresarial	21	43	64
71	Servicios técnicos de arquitectura e ingeniería; ensayos y análisis técnicos	154	59	213
72	Investigación y desarrollo	28	18	46
73	Publicidad y estudios de mercado	193	251	444
74	Otras actividades profesionales, científicas y técnicas	96	165	261
75	Actividades veterinarias	3	14	17
77	Actividades de alquiler	122	45	167
78	Actividades relacionadas con el empleo	488	360	848
79	Actividades de agencias de viajes, operadores turísticos, servicios de reservas y actividades relacionadas con los mismos	85	153	238
80	Actividades de seguridad e investigación	155	41	196
81	Servicios a edificios y actividades de jardinería	793	1.456	2.249
82	Actividades administrativas de oficina y otras actividades auxiliares a las empresas	595	1.042	1.637
84	Administración Pública y defensa; Seguridad Social obligatoria	243	317	560
85	Educación	448	593	1.041
86	Actividades sanitarias	138	352	490
87	Asistencia en establecimientos residenciales	106	1.010	1.116
88	Actividades de servicios sociales sin alojamiento	92	468	560
90	Actividades de creación, artísticas y espectáculos	1.011	310	1.321
91	Actividades de bibliotecas, archivos, museos y otras actividades culturales	13	42	55
92	Actividades de juegos de azar y apuestas	14	43	57
93	Actividades deportivas, recreativas y de entretenimiento	681	394	1.075
94	Actividades asociativas	88	188	276
95	Reparación de ordenadores, efectos personales y artículos de uso doméstico	41	36	77
96	Otros servicios personales	140	446	586
97	Actividades de los hogares como empleadores de personal doméstico	63	534	597
	Total	32.818	24.025	56.843

2.14. Contratos realizados por las Empresas de Trabajo Temporal según provincia *

Mes	Huesca	Teruel	Zaragoza	Aragón
Enero	340	645	7.367	8.352
Febrero	325	608	6.736	7.669
Marzo	416	532	8.311	9.259
Abril	337	586	7.879	8.802
Mayo	1.293	579	9.582	11.454
Junio				
Julio				
Agosto				
Septiembre				
Octubre				
Noviembre				
Diciembre				

* Con empresa usuaria identificada

2.15. Contratos realizados por tipo de jornada, tipo de contrato, grupo de edad y género

Tipo de jornada		<25 años		25-45 años		≥ 45 años		Total
		H	M	H	M	H	M	
Tiempo Completo	Indefinido	180	71	1.057	615	410	200	2.533
	Temporal	3.601	1.898	14.613	7.618	5.961	3.246	36.937
Tiempo Parcial	Indefinido	91	175	226	490	75	223	1.280
	Temporal	1.503	2.225	3.423	4.967	1.306	2.029	15.453
Fijo Discontinuo		32	19	239	163	101	86	640
Total		5.407	4.388	19.558	13.853	7.853	5.784	56.843

2.16 Ocupaciones⁶ más contratadas (con 100 y más contratos) por género. (89,75% del total de la contratación)

Código	Ocupación	Hombres	Mujeres	Total
9511	Peones agrícolas (excepto en huertas, invernaderos, viveros y jardines)	7.049	2.274	9.323
5120	Camareros asalariados	3.880	3.641	7.521
9700	Peones de las industrias manufactureras	3.866	2.471	6.337
9210	Personal de limpieza de oficinas, hoteles y otros establecimientos similares	729	2.414	3.143
5220	Vendedores en tiendas y almacenes	427	1.321	1.748
9512	Peones agrícolas en huertas, invernaderos, viveros y jardines	1.415	313	1.728
9811	Peones del transporte de mercancías y descargadores	1.024	294	1.318

⁶ Según CNO-11 a 4 dígitos.

**2.16 Ocupaciones⁶ más contratadas (con 100 y más contratos) por género.
 (89,75% del total de la contratación)**

Código	Ocupación	Hombres	Mujeres	Total
9310	Ayudantes de cocina	335	653	988
7323	Ajustadores y operadores de máquinas-herramienta	719	219	938
2932	Compositores, músicos y cantantes	726	166	892
3724	Monitores de actividades recreativas y de entretenimiento	281	541	822
8432	Conductores asalariados de camiones	644	10	654
5110	Cocineros asalariados	298	337	635
4221	Empleados de servicios de correos (excepto empleados de mostrador)	207	390	597
9100	Empleados domésticos	36	521	557
3715	Animadores comunitarios	185	343	528
9530	Peones agropecuarios	407	119	526
9602	Peones de la construcción de edificios	468	31	499
4500	Empleados administrativos con tareas de atención al público no clasificados bajo otros epígrafes	88	372	460
5629	Trabajadores de los cuidados a las personas en servicios de salud no clasificados bajo otros epígrafes	44	412	456
7121	Albañiles	446	7	453
5721	Cuidadores de niños en guarderías y centros educativos	34	401	435
4309	Empleados administrativos sin tareas de atención al público no clasificados bajo otros epígrafes	107	320	427
5611	Auxiliares de enfermería hospitalaria	51	349	400
5824	Azafatos de tierra	63	322	385
9820	Reponedores	248	125	373
5500	Cajeros y taquilleros (excepto bancos)	73	287	360
8412	Conductores asalariados de automóviles, taxis y furgonetas	326	19	345
9229	Otro personal de limpieza	135	207	342
5492	Promotores de venta	41	251	292
2329	Profesores y profesionales de la enseñanza no clasificados bajo otros epígrafes	164	117	281
8333	Operadores de carretillas elevadoras	244	22	266
4423	Telefonistas	62	202	264
9490	Otras ocupaciones elementales	228	34	262
4301	Grabadores de datos	68	188	256
8121	Operadores en instalaciones para la obtención y transformación de metales	132	124	256
5710	Trabajadores de los cuidados personales a domicilio	2	250	252
6110	Trabajadores cualificados en actividades agrícolas (excepto en huertas, invernaderos, viveros y jardines)	195	47	242

**2.16 Ocupaciones⁶ más contratadas (con 100 y más contratos) por género.
 (89,75% del total de la contratación)**

Código	Ocupación	Hombres	Mujeres	Total
7899	Oficiales, operarios y artesanos de otros oficios no clasificados bajo otros epígrafes	211	24	235
4424	Teleoperadores	71	158	229
7312	Soldadores y oxicortadores	219	1	220
5941	Vigilantes de seguridad y similares habilitados para ir armados	176	43	219
3510	Agentes y representantes comerciales	124	82	206
8321	Operadores de maquinaria agrícola móvil	191	6	197
9432	Mozos de equipaje y afines	161	35	196
7510	Electricistas de la construcción y afines	186	9	195
5825	Guías de turismo	57	136	193
8209	Montadores y ensambladores no clasificados en otros epígrafes	165	19	184
8159	Operadores de máquinas para fabricar productos textiles no clasificados bajo otros epígrafes	55	117	172
7705	Trabajadores conserveros de frutas y hortalizas y trabajadores de la elaboración de bebidas no alcohólicas	42	112	154
2824	Profesionales del trabajo y la educación social	41	112	153
3723	Instructores de actividades deportivas	109	44	153
2121	Enfermeros no especializados	32	120	152
8193	Operadores de máquinas de embalaje, embotellamiento y etiquetado	30	118	148
7314	Montadores de estructuras metálicas	138	7	145
9431	Ordenanzas	105	37	142
3131	Técnicos en instalaciones de producción de energía	124	16	140
5811	Peluqueros	16	123	139
8202	Ensambladores de equipos eléctricos y electrónicos	96	43	139
9442	Clasificadores de desechos, operarios de punto limpio y recogedores de chatarra	123	16	139
5899	Trabajadores de servicios personales no clasificados bajo otros epígrafes	94	44	138
9520	Peones ganaderos	123	11	134
6120	Trabajadores cualificados en huertas, invernaderos, viveros y jardines	114	17	131
8160	Operadores de máquinas para elaborar productos alimenticios, bebidas y tabaco	45	74	119
7701	Matarifes y trabajadores de las industrias cárnicas	98	20	118
7401	Mecánicos y ajustadores de vehículos de motor	115	1	116
3613	Asistentes de dirección y administrativos	42	71	113
2935	Actores	78	34	112
7199	Otros trabajadores de las obras estructurales de construcción no clasificados bajo otros epígrafes	110	0	110
4121	Empleados de control de abastecimientos e inventario	61	44	105
9601	Peones de obras públicas	98	7	105
8420	Conductores de autobuses y tranvías	97	5	102
5420	Operadores de telemarketing	25	76	101
5942	Auxiliares de vigilante de seguridad y similares no habilitados para ir armados	89	12	101

2.17. Ocupaciones más contratadas con contrato indefinido por grupo ocupacional

Código	Ocupación	Contratos		
		Iniciales	Conversiones	Total
GRUPO 1: Directores y Gerentes				
1221	Directores comerciales y de ventas	8	1	9
1315	Directores de empresas de abastecimiento, transporte, distribución y afines	5	1	6
1212	Directores de recursos humanos	3	1	4
GRUPO 2: Técnicos y profesionales científicos e intelectuales				
2431	Ingenieros industriales y de producción	15	8	23
2121	Enfermeros no especializados	4	8	12
2824	Profesionales del trabajo y la educación social	5	7	12
2151	Odontólogos y estomatólogos	8	2	10
GRUPO 3: Técnicos; profesionales de apoyo				
3510	Agentes y representantes comerciales	54	28	82
3820	Programadores informáticos	26	11	37
3724	Monitores de actividades recreativas y de entretenimiento	19	9	28
3613	Asistentes de dirección y administrativos	9	13	22
GRUPO 4: Empleados contables, administrativos y otros empleados de oficina				
4500	Empleados administrativos con tareas de atención al público no clasificados bajo otros epígrafes	77	52	129
4309	Empleados administrativos sin tareas de atención al público no clasificados bajo otros epígrafes	53	64	117
4123	Empleados de logística y transporte de pasajeros y mercancías	12	5	17
4121	Empleados de control de abastecimientos e inventario	5	10	15
GRUPO 5: Trabajadores de los servicios de restauración, personales, protección y vendedores				
5120	Camareros asalariados	223	159	382
5220	Vendedores en tiendas y almacenes	170	142	312
5500	Cajeros y taquilleros (excepto bancos)	85	5	90
5110	Cocineros asalariados	47	36	83
GRUPO 6: Trabajadores cualificados en el sector agrícola, ganadero, forestal y pesquero				
6110	Trabajadores cualificados en actividades agrícolas (excepto en huertas, invernaderos, viveros y jardines)	10	8	18
6203	Trabajadores cualificados en actividades ganaderas de porcino	3	4	7
6120	Trabajadores cualificados en huertas, invernaderos, viveros y jardines	3	3	6
6202	Trabajadores cualificados en actividades ganaderas de ovino y caprino	6	0	6
GRUPO 7: Artesanos y trabajadores cualificados de las industrias manufactureras y la construcción (excepto operadores de instalaciones y maquinaria)				
7510	Electricistas de la construcción y afines	24	25	49
7401	Mecánicos y ajustadores de vehículos de motor	21	23	44
7899	Oficiales, operarios y artesanos de otros oficios no clasificados bajo otros epígrafes	15	23	38
7121	Albañiles	20	10	30

2.17. Ocupaciones más contratadas con contrato indefinido por grupo ocupacional

Código	Ocupación	Contratos		
		Iniciales	Conversiones	Total
GRUPO 8: Operadores de instalaciones y maquinaria, y montadores				
8432	Conductores asalariados de camiones	62	89	151
8412	Conductores asalariados de automóviles, taxis y furgonetas	27	24	51
8114	Operadores de maquinaria para fabricar productos derivados de minerales no metálicos	1	39	40
8209	Montadores y ensambladores no clasificados en otros epígrafes	33	5	38
GRUPO 9: Ocupaciones elementales				
9700	Peones de las industrias manufactureras	175	101	276
9100	Empleados domésticos	264	1	265
9511	Peones agrícolas (excepto en huertas, invernaderos, viveros y jardines)	167	27	194
9210	Personal de limpieza de oficinas, hoteles y otros establecimientos similares	82	71	153

3. Contratación de Trabajadores Extranjeros

3.1. Contratos realizados a trabajadores extranjeros por nacionalidad y provincia (33,47% de la contratación total)

País	Huesca	Teruel	Zaragoza	Total	
642	Rumanía	2.070	543	5.145	7.758
504	Marruecos	600	300	1.580	2.480
586	Pakistán	350	9	842	1.201
686	Senegal	406	5	754	1.165
12	Argelia	193	13	525	731
466	Malí	577	4	88	669
100	Bulgaria	394	15	243	652
270	Gambia	254	0	173	427
218	Ecuador	34	2	390	426
170	Colombia	27	22	284	333
558	Nicaragua	10	1	285	296
288	Ghana	50	0	231	281
616	Polonia	73	23	158	254
324	Guinea	161	0	31	192
620	Portugal	39	15	105	159
804	Ucrania	60	12	81	153
604	Perú	5	9	125	139
214	Dominicana, República	35	8	95	138
156	China	13	5	110	128
478	Mauritania	60	0	48	108
32	Argentina	25	12	55	92
380	Italia	14	4	63	81
192	Cuba	10	4	65	79
	Resto	343	49	694	1.086
	Total	5.803	1.055	12.170	19.028

3.2. Contratos realizados a trabajadores extranjeros por nacionalidad y género

País	Hombres	Mujeres	Total	
642	Rumanía	3.970	3.788	7.758
504	Marruecos	2.007	473	2.480
586	Pakistán	1.178	23	1.201
686	Senegal	1.108	57	1.165
12	Argelia	691	40	731
466	Malí	617	52	669
100	Bulgaria	357	295	652
270	Gambia	382	45	427
218	Ecuador	209	217	426
170	Colombia	180	153	333
558	Nicaragua	71	225	296

3.2. Contratos realizados a trabajadores extranjeros por nacionalidad y género

País	Hombres	Mujeres	Total
288 Ghana	249	32	281
616 Polonia	75	179	254
324 Guinea	178	14	192
620 Portugal	101	58	159
804 Ucrania	72	81	153
604 Perú	69	70	139
214 Dominicana, República	56	82	138
156 China	78	50	128
478 Mauritania	106	2	108
32 Argentina	47	45	92
380 Italia	46	35	81
192 Cuba	52	27	79
Resto	617	469	1.086
Total	12.516	6.512	19.028

3.3. CONTRATOS REALIZADOS A EXTRANJEROS POR GÉNERO Y GRUPO DE EDAD

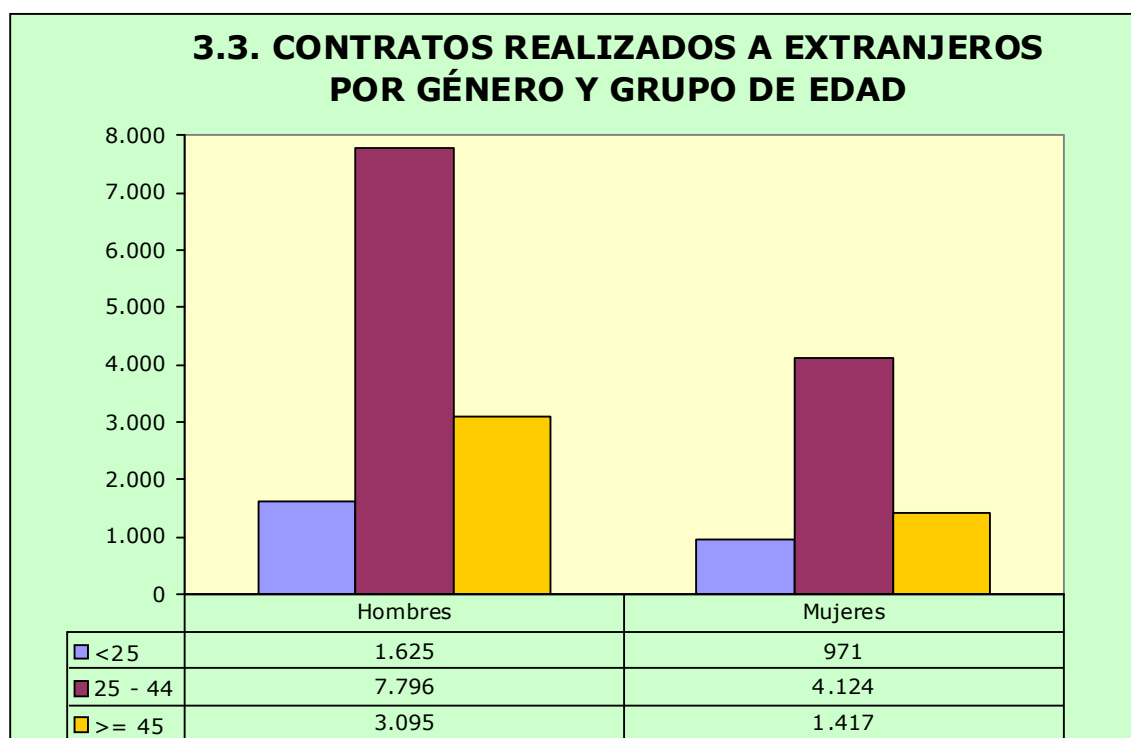

3.4. Ocupaciones más contratadas (30 y más trabajadores extranjeros) por género (94,39% del total de contratos de extranjeros)

Código	Ocupación	Hombres	Mujeres	Total
9511	Peones agrícolas (excepto en huertas, invernaderos, viveros y jardines)	6.310	1.989	8.299
9512	Peones agrícolas en huertas, invernaderos, viveros y jardines	1.256	273	1.529
9700	Peones de las industrias manufactureras	722	800	1.522
5120	Camareros asalariados	611	806	1.417
9210	Personal de limpieza de oficinas, hoteles y otros establecimientos similares	321	656	977
9530	Peones agropecuarios	356	109	465
9100	Empleados domésticos	28	338	366
9310	Ayudantes de cocina	96	245	341
9602	Peones de la construcción de edificios	244	12	256
8432	Conductores asalariados de camiones	212	5	217
6110	Trabajadores cualificados en actividades agrícolas (excepto en huertas, invernaderos, viveros y jardines)	163	45	208
5220	Vendedores en tiendas y almacenes	82	116	198
7121	Albañiles	187	6	193
9811	Peones del transporte de mercancías y descargadores	159	33	192
9229	Otro personal de limpieza	58	78	136
5110	Cocineros asalariados	51	81	132
8321	Operadores de maquinaria agrícola móvil	104	5	109
8193	Operadores de máquinas de embalaje, embotellamiento y etiquetado	20	88	108
6120	Trabajadores cualificados en huertas, invernaderos, viveros y jardines	76	13	89
5629	Trabajadores de los cuidados a las personas en servicios de salud no clasificados bajo otros epígrafes	3	84	87
8159	Operadores de máquinas para fabricar productos textiles no clasificados bajo otros epígrafes	22	59	81
9490	Otras ocupaciones elementales	70	8	78
7705	Trabajadores conserveros de frutas y hortalizas y trabajadores de la elaboración de bebidas no alcohólicas	19	58	77
9520	Peones ganaderos	69	6	75
2932	Compositores, músicos y cantantes	67	6	73
8412	Conductores asalariados de automóviles, taxis y furgonetas	68	3	71
4301	Grabadores de datos	12	57	69
7701	Matarifes y trabajadores de las industrias cárnicas	48	6	54
8333	Operadores de carretillas elevadoras	47	3	50
6202	Trabajadores cualificados en actividades ganaderas de ovino y caprino	46	2	48
7510	Electricistas de la construcción y afines	41	0	41
9432	Mozos de equipaje y afines	33	8	41
8160	Operadores de máquinas para elaborar productos alimenticios, bebidas y tabaco	5	35	40
7899	Oficiales, operarios y artesanos de otros oficios no clasificados bajo otros epígrafes	37	1	38

3.4. Ocupaciones más contratadas (30 y más trabajadores extranjeros) por género (94,39% del total de contratos de extranjeros)

Código	Ocupación	Hombres	Mujeres	Total
9820	Reponedores	18	20	38
4309	Empleados administrativos sin tareas de atención al público no clasificados bajo otros epígrafes	13	24	37
5611	Auxiliares de enfermería hospitalaria	4	33	37
7323	Ajustadores y operadores de máquinas-herramienta	37	0	37
2936	Locutores de radio, televisión y otros presentadores	35	1	36
7199	Otros trabajadores de las obras estructurales de construcción no clasificados bajo otros epígrafes	35	0	35
7314	Montadores de estructuras metálicas	32	1	33
9601	Peones de obras públicas	29	1	30

3.5. Contratos realizados a trabajadores extranjeros por actividad económica

Actividad Económica		Hombres	Mujeres	Total
01	Agricultura, ganadería, caza y servicios relacionados con las mismas	8.235	2.447	10.682
02	Silvicultura y explotación forestal	20	1	21
08	Otras industrias extractivas	7	0	7
10	Industria de la alimentación	231	179	410
11	Fabricación de bebidas	10	1	11
13	Industria textil	30	92	122
14	Confección de prendas de vestir	2	5	7
15	Industria del cuero y del calzado	21	10	31
16	Industria de la madera y del corcho, excepto muebles; cestería y espartería	23	6	29
17	Industria del papel	6	1	7
18	Artes gráficas y reproducción de soportes grabados	1	1	2
20	Industria química	15	58	73
21	Fabricación de productos farmacéuticos	2	0	2
22	Fabricación de productos de caucho y plásticos	52	11	63
23	Fabricación de otros productos minerales no metálicos	24	3	27
24	Metalurgia; fabricación de productos de hierro, acero y ferroaleaciones	27	0	27
25	Fabricación de productos metálicos, excepto maquinaria y equipo	81	4	85
26	Fabricación de productos informáticos, electrónicos y ópticos	1	1	2
27	Fabricación de material y equipo eléctrico	30	21	51
28	Fabricación de maquinaria y equipo n.c.o.p.	22	7	29
29	Fabricación de vehículos de motor, remolques y semirremolques	98	13	111
30	Fabricación de otro material de transporte	1	0	1
31	Fabricación de muebles	14	5	19
32	Otras industrias manufactureras	1	4	5
33	Reparación e instalación de maquinaria y equipo	16	1	17
35	Suministro de energía eléctrica, gas, vapor y aire acondicionado	1	0	1

3.5. Contratos realizados a trabajadores extranjeros por actividad económica

Actividad Económica		Hombres	Mujeres	Total
36	Captación, depuración y distribución de agua	3	1	4
38	Recogida, tratamiento y eliminación de residuos; valorización	11	2	13
41	Construcción de edificios	314	6	320
42	Ingeniería civil	26	0	26
43	Actividades de construcción especializada	327	9	336
45	Venta y reparación de vehículos de motor y motocicletas	30	3	33
46	Comercio al por mayor e intermediarios del comercio, excepto de vehículos de motor y motocicletas	413	672	1.085
47	Comercio al por menor, excepto de vehículos de motor y motocicletas	147	154	301
49	Transporte terrestre y por tubería	291	8	299
50	Transporte marítimo y por vías navegables	1	0	1
52	Almacenamiento y actividades anexas al transporte	201	24	225
53	Actividades postales y de correos	8	1	9
55	Servicios de alojamiento	138	292	430
56	Servicios de comidas y bebidas	695	1.166	1.861
58	Edición	3	55	58
59	Actividades cinematográficas, de vídeo y de programas de televisión, grabación de sonido y edición musical	36	2	38
61	Telecomunicaciones	5	3	8
62	Programación, consultoría y otras actividades relacionadas con la informática	2	5	7
63	Servicios de información	5	4	9
68	Actividades inmobiliarias	5	2	7
69	Actividades jurídicas y de contabilidad	0	4	4
70	Actividades de las sedes centrales; actividades de consultoría de gestión empresarial	0	2	2
71	Servicios técnicos de arquitectura e ingeniería; ensayos y análisis técnicos	20	3	23
72	Investigación y desarrollo	0	1	1
73	Publicidad y estudios de mercado	13	18	31
74	Otras actividades profesionales, científicas y técnicas	14	50	64
77	Actividades de alquiler	11	6	17
78	Actividades relacionadas con el empleo	121	36	157
79	Actividades de agencias de viajes, operadores turísticos, servicios de reservas y actividades relacionadas con los mismos	5	13	18
80	Actividades de seguridad e investigación	5	13	18
81	Servicios a edificios y actividades de jardinería	333	283	616
82	Actividades administrativas de oficina y otras actividades auxiliares a las empresas	61	58	119
84	Administración Pública y defensa; Seguridad Social obligatoria	20	8	28
85	Educación	33	38	71
86	Actividades sanitarias	6	19	25
87	Asistencia en establecimientos residenciales	19	156	175
88	Actividades de servicios sociales sin alojamiento	5	25	30
90	Actividades de creación, artísticas y espectáculos	80	10	90
91	Actividades de bibliotecas, archivos, museos y otras actividades culturales	0	3	3
92	Actividades de juegos de azar y apuestas	1	3	4

3.5. Contratos realizados a trabajadores extranjeros por actividad económica

Actividad Económica		Hombres	Mujeres	Total
93	Actividades deportivas, recreativas y de entretenimiento	48	35	83
94	Actividades asociativas	4	15	19
95	Reparación de ordenadores, efectos personales y artículos de uso doméstico	8	4	12
96	Otros servicios personales	44	87	131
97	Actividades de los hogares como empleadores de personal doméstico	33	342	375
Total		12.516	6.512	19.028