



**INFORME MENSUAL
DE PARO REGISTRADO Y CONTRATOS
INSTITUTO ARAGONÉS DE EMPLEO**



**ARAGÓN
MARZO
2016**

ÍNDICE

1. Paro registrado

1.1.	Evolución del paro registrado según ámbito territorial	4
1.2.	Evolución mensual del paro registrado	4
1.3.	Paro registrado por género	4
1.4.	Evolución mensual por género	5
1.5.	Evolución mensual por grupo de edad	5
1.6.	Paro registrado por grupo de edad, provincia y género	6
1.7.	Paro registrado por género y grupo de edad	6
1.8.	Porcentaje que supone cada segmento de edad respecto al total de cada género	7
1.9.	Paro registrado por nivel académico, provincia y género	7
1.10.	Porcentaje que representa cada nivel académico respecto al total de cada género	8
1.11.	Paro registrado por nivel académico y grupo de edad. Hombres	8
1.12.	Paro registrado por nivel académico y grupo de edad. Mujeres	9
1.13.	Trabajadores parados de larga duración por grupo de edad	9
1.14.	Duración media de la demanda en desempleo según grupo de edad y género	9
1.15.	Duración media de la demanda en desempleo según nivel académico y género	10
1.16.	Ámbito de búsqueda de empleo en el que el demandante está dispuesto a trabajar	10
1.17.	Parados con Formación Profesional por Área de Conocimiento	11
1.18.	Parados con titulaciones universitarias por Área de Conocimiento	13
1.19.	Actividad económica de la última empresa en la que los trabajadores han prestado sus servicios	15
1.20.	Trabajadores sin empleo anterior según género y grupo de edad	17
1.21.	Trabajadores con una discapacidad igual o superior al 33%	17
1.22.	Trabajadores extranjeros según género y grupo de edad	17
1.23.	Porcentaje de trabajadores extranjeros en los trabajadores parados	17

2. Contratación

2.1.	Total contratos según ámbito territorial	18
2.2.	Evolución mensual de la contratación	18
2.3.	Contratos por modalidad y provincia	19
2.4.	Contratos por modalidad. Evolución mensual	19
2.5.	Evolución mensual de los contratos por género	21
2.6.	Evolución mensual de los contratos por tramo de edad	21
2.7.	Contratos por grupo de edad	22
2.8.	Contratos por género y grupo de edad	22
2.9.	Contratos por género y provincia	23
2.10.	Contratos indefinidos totales por género y grupo de edad	23
2.11.	Contratos por nivel académico, género, contratos indefinidos y duración media en días	23
2.12.	Contratos iniciales por sector de actividad económica	24
2.13.	Contratos totales por actividad económica y género	25
2.14.	Contratos realizados por las empresas de trabajo temporal según provincia	27
2.15.	Contratos realizados por tipo de jornada, tipo de contrato, grupo de edad y género	27
2.16.	Ocupaciones más contratadas (con 100 y más contratos) por género	27
2.17.	Ocupaciones más contratadas con contrato indefinido por grupo ocupacional	30

3. Contratación de trabajadores extranjeros

3.1.	Contratos realizados a trabajadores extranjeros por nacionalidad y provincia	32
3.2.	Contratos realizados a trabajadores extranjeros por nacionalidad y género	32
3.3.	Contratos realizados a trabajadores extranjeros por género y grupo de edad	33
3.4.	Ocupaciones más contratadas (con 30 y más trabajadores extranjeros) por género	34
3.5.	Contratos realizados a trabajadores extranjeros por actividad económica	35

1. Paro Registrado

1.1. Evolución del paro registrado según ámbito territorial

	Marzo 2016	Variación mes anterior		Variación año anterior	
		Total	%	Total	%
Huesca	11.869	-351	-2,87%	-1.769	-12,97%
Teruel	8.305	-218	-2,56%	-1.451	-14,87%
Zaragoza	69.467	-472	-0,67%	-9.507	-12,04%
Aragón	89.641	-1.041	-1,15%	-12.727	-12,43%
España	4.094.770	-58.216	-1,04%	-357.169	-8,02%

1.2. EVOLUCIÓN MENSUAL DEL PARO REGISTRADO

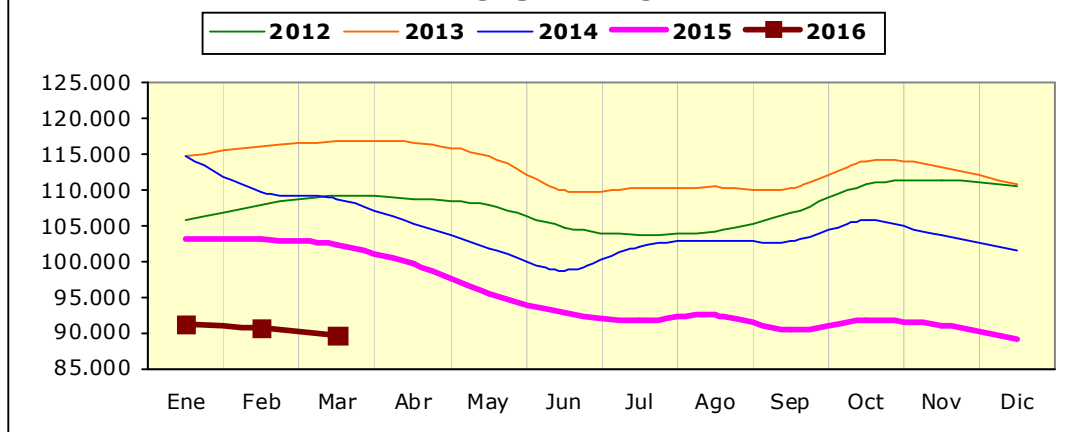

1.3. PARO REGISTRADO POR GÉNERO (%)

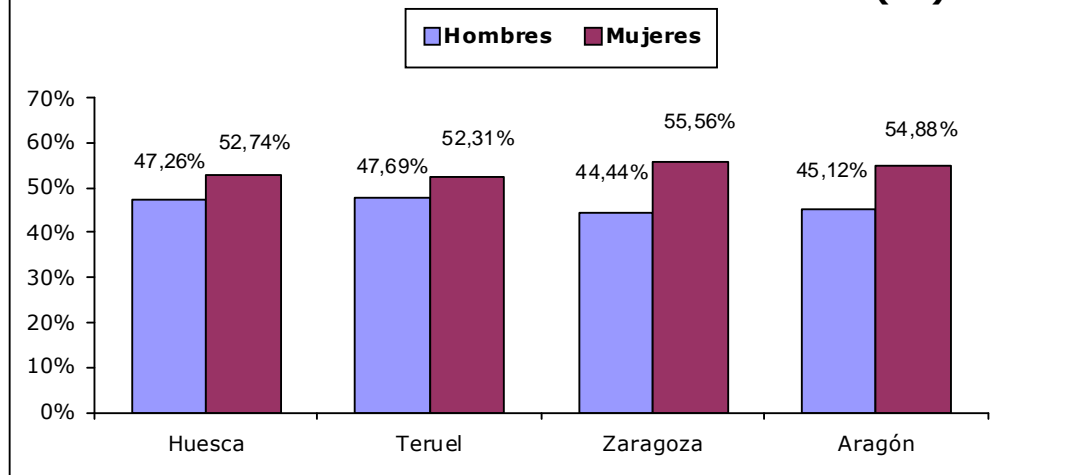

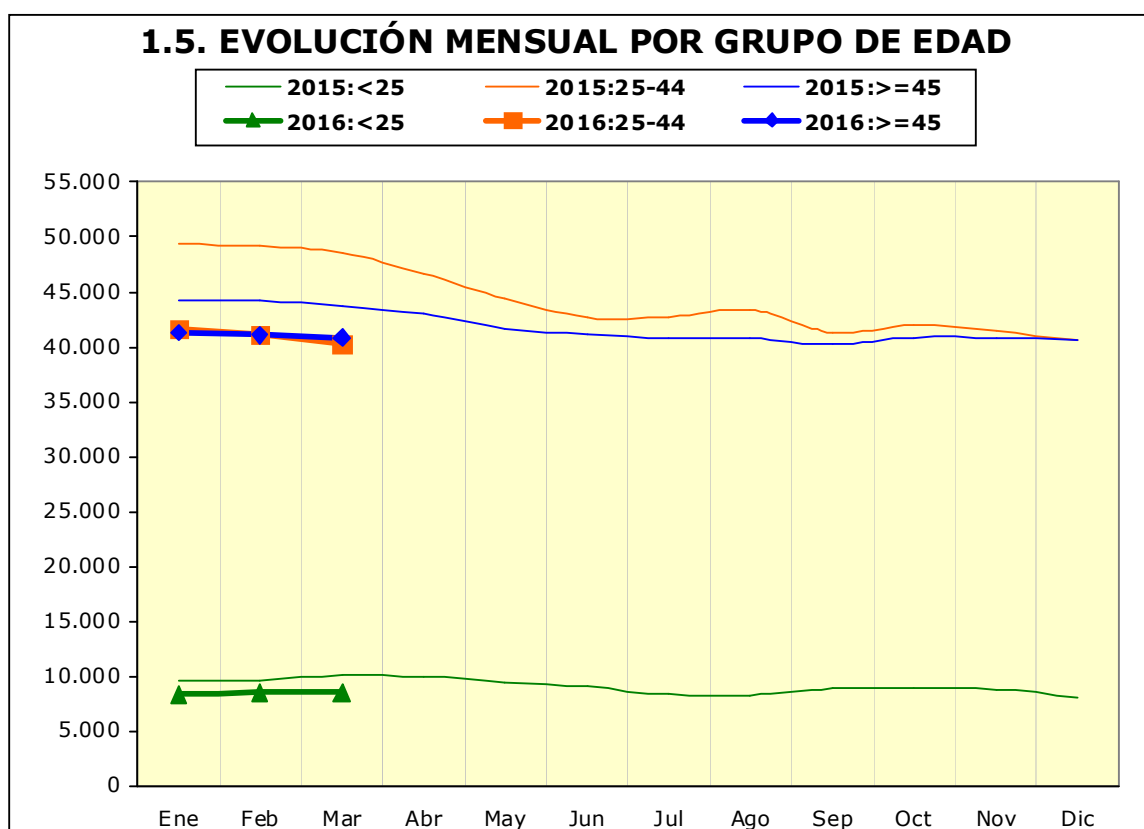
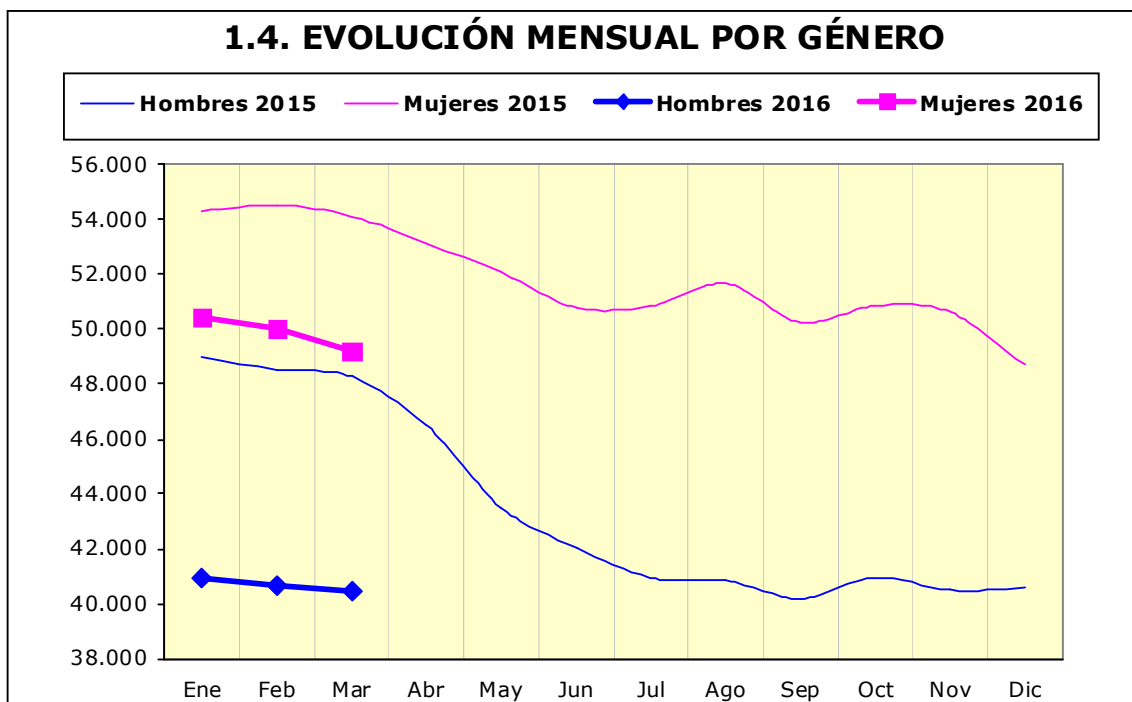

1.6. Paro registrado por grupo de edad, provincia y género

Edad	Huesca		Teruel		Zaragoza		Aragón	
	H	M	H	M	H	M	H	M
<20	167	133	108	87	894	691	1.169	911
20-24	436	422	356	336	2.502	2.381	3.294	3.139
25-29	491	655	375	472	2.850	3.440	3.716	4.567
30-34	540	771	348	491	2.973	3.996	3.861	5.258
35-39	657	919	475	551	3.606	5.090	4.738	6.560
40-44	698	847	471	561	3.791	5.207	4.960	6.615
45-49	718	778	489	576	4.121	4.955	5.328	6.309
50-54	719	612	526	517	3.865	4.554	5.110	5.683
55-59	732	684	544	493	3.951	4.843	5.227	6.020
>=60	451	439	269	260	2.319	3.438	3.039	4.137
Total	5.609	6.260	3.961	4.344	30.872	38.595	40.442	49.199

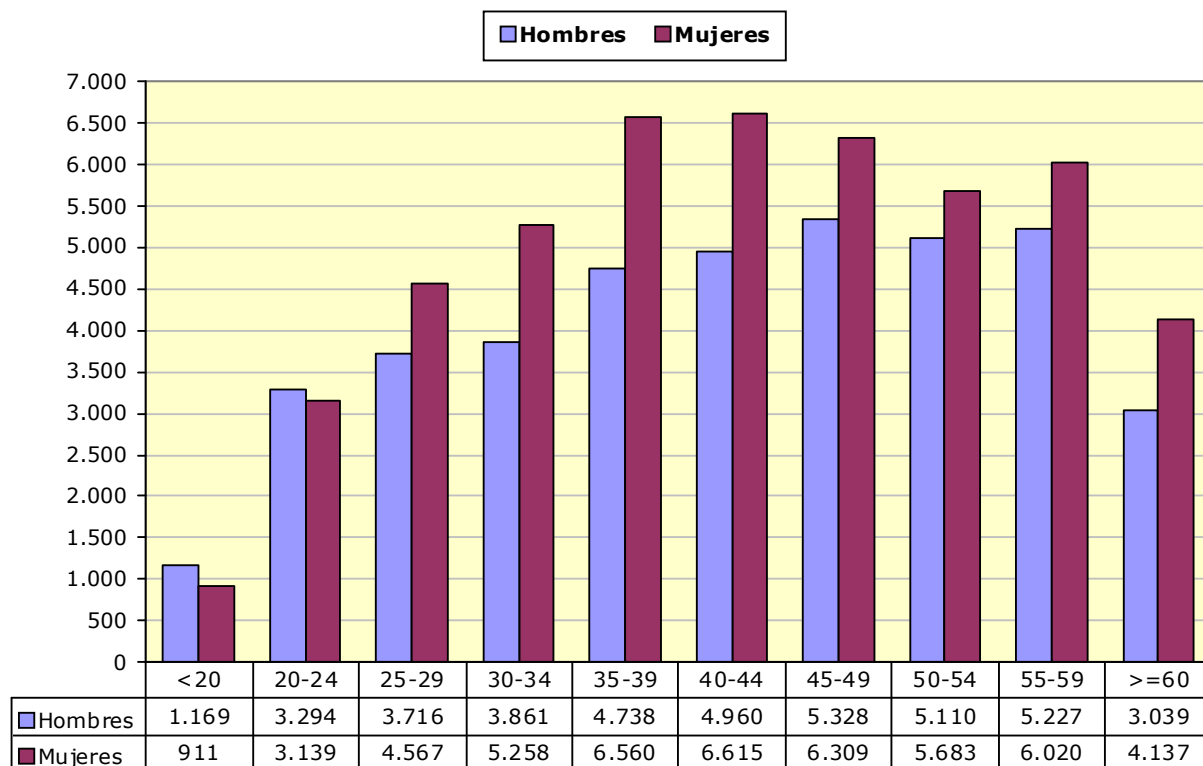
1.7. PARO REGISTRADO POR GÉNERO Y GRUPO DE EDAD

1.8. PORCENTAJE QUE SUPONE CADA SEGMENTO DE EDAD RESPECTO AL TOTAL DE CADA GÉNERO

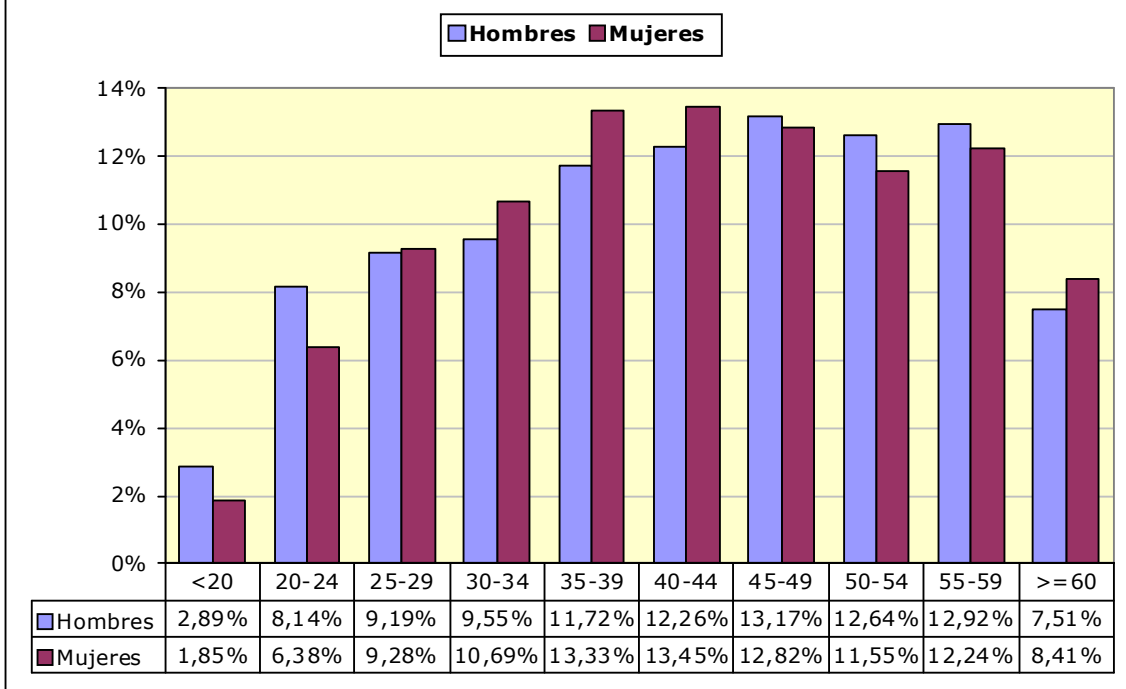

1.9. Paro registrado por nivel académico, provincia y género

Nivel Académico	Huesca		Teruel		Zaragoza		Aragón	
	H	M	H	M	H	M	H	M
Educación Primaria o inferior	1.652	1.663	1.363	1.319	5.667	6.038	8.682	9.020
Primera Etapa de Educ. Secundaria	2.741	2.438	1.737	1.601	16.760	18.706	21.238	22.745
Segunda Etapa de Educ. Secundaria:								
- Bachillerato	380	479	198	231	2.497	3.288	3.075	3.998
- Enseñanza media de formación profesional	302	497	252	426	2.225	3.381	2.779	4.304
Enseñanza Superior:								
- De formación profesional	218	402	186	268	1.546	2.491	1.950	3.161
- Universitaria	316	781	225	499	2.177	4.691	2.718	5.971
Total	5.609	6.260	3.961	4.344	30.872	38.595	40.442	49.199

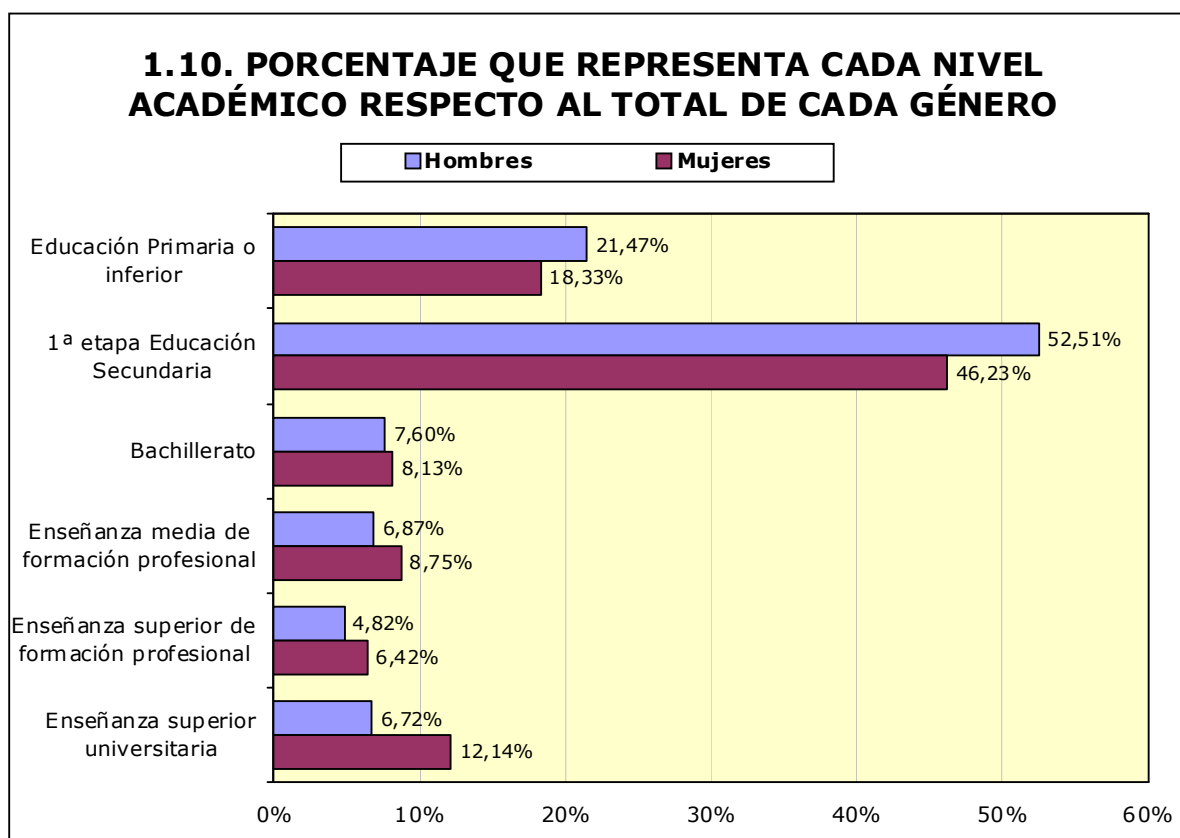
1.11. Paro registrado por nivel académico y grupo de edad. Hombres

Nivel Académico	< 25 años		25 – 44 años		≥45 años	
	T	%	T	%	T	%
Educación Primaria o inferior	648	14,52%	3.678	21,29%	4.356	23,29%
Primera Etapa de Educ. Secundaria	2.596	58,17%	8.484	49,11%	10.158	54,31%
Segunda Etapa de Educ. Secundaria:						
- Bachillerato	262	5,87%	1.011	5,85%	1.802	9,63%
- Enseñanza media de formación profesional	587	13,15%	1.381	7,99%	811	4,34%
Enseñanza Superior:						
- De formación profesional	222	4,97%	1.131	6,55%	597	3,19%
- Universitaria	148	3,32%	1.590	9,20%	980	5,24%
Total	4.463	100%	17.275	100%	18.704	100%

1.12. Paro registrado por nivel académico y grupo de edad. Mujeres						
Nivel Académico	< 25 años		25 – 44 años		≥ 45 años	
	T	%	T	%	T	%
Educación Primaria o inferior	557	13,75%	4.490	19,52%	3.973	17,94%
Primera Etapa de Educ. Secundaria	2.128	52,54%	8.800	38,26%	11.817	53,35%
Segunda Etapa de Educ. Secundaria:						
- Bachillerato	276	6,81%	1.703	7,40%	2.019	9,12%
- Enseñanza media de formación profesional	507	12,52%	2.067	8,99%	1.730	7,81%
Enseñanza Superior:						
- De formación profesional	213	5,26%	2.036	8,85%	912	4,12%
- Universitaria	369	9,11%	3.904	16,97%	1.698	7,67%
Total	4.050	100%	23.000	100%	22.149	100%

1.13. Trabajadores parados de larga duración* por grupo de edad

Edad	N	% variación mes anterior
<25 años	1.060	1,05%
25-44 años	11.739	-1,76%
≥45 años	22.279	-0,56%
Total	35.078	-0,92%

*Más de 12 meses como desempleado.

1.14. Duración media de la demanda en desempleo según grupo de edad y género (días)

Edad	Hombres	Mujeres	Total
<20	136	162	148
20-24	177	212	194
25-29	226	291	262
30-34	274	379	335
35-39	325	448	397
40-44	391	513	461
45-49	515	622	573
50-54	659	729	696
55-59	900	1.066	989
≥60	998	1.361	1.207
Total	494	622	564

1.15. Duración media de la demanda en desempleo según nivel académico y género (días)

Nivel Académico	Hombres	Mujeres	Total
Educación Primaria o inferior	480	593	537
Primera Etapa de Educ. Secundaria	526	707	619
Segunda Etapa de Educ. Secundaria:			
- Bachillerato	580	628	607
- Enseñanza media de formación profesional	352	530	460
Enseñanza Superior:			
- De formación profesional	376	498	451
- Universitaria	418	470	453
Total	494	622	564

1.16. Ámbito de búsqueda de empleo en el que el demandante está dispuesto a trabajar

	T	%
Municipio, comarca o restringido*	63.147	70,44%
Provincia	17.140	19,12%
Aragón	5.332	5,95%
España	2.575	2,87%
Extranjero	1.447	1,61%
Total	89.641	100%

**El ámbito restringido se refiere a un territorio muy concreto y definido, formado por varios municipios que no es preciso que sean colindantes y/o varias provincias.*

1.17.1. Parados con Formación Profesional de Grado Medio por Área de Conocimiento⁽¹⁾.

Área de Conocimiento		Hombres	Mujeres	Total	Duración media en desempleo (días)
345	Administración y gestión de empresas	368	2.408	2.776	570
723	Enfermería y atención a enfermos	91	1.087	1.178	411
520	Mecánica, electrónica y otra formación técnica	487	9	496	371
815	Peluquería y servicios de belleza	20	436	456	535
525	Vehículos de motor, barcos y aeronaves	393	7	400	276
523	Electrónica y automática	311	11	322	379
521	Maquinaria y metalurgia	268	5	273	345
811	Hostelería	74	167	241	460
761	Cuidado de niños y servicios para jóvenes		223	223	663
522	Electricidad y energía	136	7	143	312
213	Técnicas audiovisuales y medios de comunicación	70	71	141	289
341	Ventas al por mayor y al por menor	35	105	140	457
621	Producción agrícola y explotación ganadera	83	55	138	474
481	Ciencias de la computación	113	23	136	271
727	Farmacia	16	120	136	361
582	Construcción e ingeniería civil	78	33	111	495
623	Silvicultura	79	22	101	283
524	Procesos químicos	29	60	89	544
543	Industrias de otros materiales (madera, papel, plástico, vidrio, piedra, arcilla, materiales artificiales, etc.)	57	16	73	281
813	Deportes	37	17	54	172
542	Industria textil, confección, del calzado y piel	1	50	51	460
814	Servicios domésticos	1	37	38	653
622	Horticultura	26	11	37	232
212	Música y artes del espectáculo	15	21	36	451
541	Industria de la alimentación	9	19	28	446
215	Artesanía	5	7	12	220
544	Minería y extracción	2	0	2	105
624	Pesca	0	1	1	1.702

¹ A partir de julio 2015 y debido al elevado número actual de titulaciones académicas, la información sobre el número de parados por titulación se agrupa por Área de Conocimiento. Una persona tiene la posibilidad de anotar en su demanda hasta 4 titulaciones que pueden ser incluso de la misma Área de Conocimiento.

1.17.2. Parados con Formación Profesional de Grado Superior por Área de Conocimiento⁽²⁾.

Área de Conocimiento		Hombres	Mujeres	Total	Duración media en desempleo (días)
345	Administración y gestión de empresas	274	1.453	1.727	521
481	Ciencias de la computación	218	304	522	504
523	Electrónica y automática	351	26	377	438
213	Técnicas audiovisuales y medios de comunicación	136	170	306	396
725	Tecnología de diagnóstico y tratamiento médico	23	237	260	395
143	Formación de docentes de enseñanza infantil	8	218	226	284
521	Maquinaria y metalurgia	165	40	205	512
522	Electricidad y energía	174	11	185	396
582	Construcción e ingeniería civil	74	88	162	581
525	Vehículos de motor, barcos y aeronaves	145	4	149	345
342	Marketing y publicidad	39	103	142	312
346	Secretariado y trabajo administrativo	7	127	134	609
524	Procesos químicos	44	78	122	369
724	Estudios dentales	19	103	122	281
214	Diseño	22	98	120	730
811	Hostelería	32	76	108	349
812	Viajes, turismo y ocio	17	84	101	442
852	Entornos naturales y vida salvaje	71	21	92	162
341	Ventas al por mayor y al por menor	30	61	91	317
815	Peluquería y servicios de belleza	3	76	79	330
813	Deportes	52	21	73	211
762	Trabajo social y orientación	8	59	67	328
726	Terapia y rehabilitación	6	53	59	423
322	Biblioteconomía, documentación y archivos	5	47	52	290
720	Salud	13	39	52	214
542	Industria textil, confección, del calzado y piel	4	37	41	422
520	Mecánica, electrónica y otra formación técnica	39	1	40	397
621	Producción agrícola y explotación ganadera	22	16	38	461
581	Arquitectura y urbanismo	15	17	32	920
862	Salud y seguridad en el trabajo	14	16	30	344
211	Bellas Artes	9	20	29	668
543	Industrias de otros materiales (madera, papel, plástico, vidrio, piedra, arcilla, materiales artificiales, etc.)	19	5	24	332
215	Artesanía	3	16	19	696
541	Industria de la alimentación	5	12	17	302
223	Lenguas y dialectos españoles	1	10	11	224

² A partir de julio 2015 y debido al elevado número actual de titulaciones académicas, la información sobre el número de parados por titulación se agrupa por Área de Conocimiento. Una persona tiene la posibilidad de anotar en su demanda hasta 4 titulaciones que pueden ser incluso de la misma Área de Conocimiento.

1.17.2. Parados con Formación Profesional de Grado Superior por Área de Conocimiento⁽²⁾.

Área de Conocimiento		Hombres	Mujeres	Total	Duración media en desempleo (días)
721	Medicina	2	8	10	213
624	Pesca	1	0	1	23

1.18. Parados con titulaciones universitarias por Área de Conocimiento⁽³⁾.

Área de Conocimiento		Hombres	Mujeres	Total	Duración media en desempleo (días)
345	Administración y gestión de empresas	279	779	1.058	438
380	Derecho	215	502	717	526
340	Enseñanza comercial y administración	163	326	489	532
143	Formación de docentes de enseñanza infantil	36	389	425	526
144	Formación de docentes de enseñanza primaria	69	349	418	600
762	Trabajo social y orientación	42	356	398	362
225	Historia y arqueología	141	164	305	583
581	Arquitectura y urbanismo	145	155	300	362
211	Bellas Artes	62	227	289	444
311	Psicología	39	236	275	366
812	Viajes, turismo y ocio	32	241	273	560
723	Enfermería y atención a enfermos	29	234	263	220
314	Economía	92	161	253	551
442	Química	38	165	203	481
140	Formación de personal docente y ciencias de la educación	56	139	195	253
312	Sociología, antropología y geografía social y cultural	71	102	173	393
421	Biología y bioquímica	41	121	162	411
523	Electrónica y automática	110	46	156	379
524	Procesos químicos	68	88	156	466
641	Veterinaria	48	103	151	439
726	Terapia y rehabilitación	25	126	151	172
520	Mecánica, electrónica y otra formación técnica	92	56	148	326
521	Maquinaria y metalurgia	104	38	142	491
222	Lenguas extranjeras	16	124	140	603
146	Formación de docentes de formación profesional	46	81	127	245
223	Lenguas y dialectos españoles	22	104	126	635
522	Electricidad y energía	94	29	123	440
443	Geología y meteorología	57	64	121	418
721	Medicina	30	90	120	258

³ A partir de julio 2015 y debido al elevado número actual de titulaciones académicas, la información sobre el número de parados por titulación se agrupa por Área de Conocimiento. Una persona tiene la posibilidad de anotar en su demanda hasta 4 titulaciones que pueden ser incluso de la misma Área de Conocimiento.

1.18. Parados con titulaciones universitarias por Área de Conocimiento⁽³⁾.

	Área de Conocimiento	Hombres	Mujeres	Total	Duración media en desempleo (días)
321	Periodismo	37	77	114	286
582	Construcción e ingeniería civil	58	30	88	350
541	Industria de la alimentación	32	54	86	249
621	Producción agrícola y explotación ganadera	46	37	83	319
481	Ciencias de la computación	52	27	79	399
226	Filosofía y ética	26	48	74	695
342	Marketing y publicidad	20	53	73	324
322	Biblioteconomía, documentación y archivos	6	60	66	570
213	Técnicas audiovisuales y medios de comunicación	19	46	65	244
142	Ciencias de la educación	9	54	63	276
441	Física	32	21	53	438
422	Ciencias del medio ambiente	16	35	51	272
623	Silvicultura	24	20	44	238
214	Diseño	4	39	43	461
461	Matemáticas	21	17	38	529
462	Estadística	11	27	38	920
313	Ciencias políticas	15	22	37	318
622	Horticultura	20	17	37	377
727	Farmacia	3	32	35	293
813	Deportes	22	11	33	277
212	Música y artes del espectáculo	10	15	25	318
862	Salud y seguridad en el trabajo	10	9	19	267
220	Humanidades	4	8	12	122
344	Contabilidad y gestión de impuestos	5	6	11	461
725	Tecnología de diagnóstico y tratamiento médico	5	6	11	215
343	Finanzas, banca y seguros	1	7	8	260
542	Industria textil, confección, del calzado y piel	0	7	7	251
525	Vehículos de motor, barcos y aeronaves	4	2	6	201
544	Minería y extracción	3	3	6	744
221	Religión	2	3	5	420
724	Estudios dentales	1	4	5	472
851	Control y tecnología medioambiental	2	3	5	249
863	Enseñanza militar	4	0	4	946
341	Ventas al por mayor y al por menor	2	1	3	707
215	Artesanía	0	1	1	2.403
440	Ciencias físicas, químicas, geológicas	0	1	1	17
460	Matemáticas y estadística	1	0	1	86
840	Servicios de transporte	1	0	1	70
850	Protección del medio ambiente	1	0	1	1.589

1.19. Actividad económica de la última empresa en la que los trabajadores han prestado sus servicios

Actividad económica		Hombres	Mujeres	Total
01	Agricultura, ganadería, caza y servicios relacionados con las mismas	4.283	1.524	5.807
02	Silvicultura y explotación forestal	186	70	256
03	Pesca y acuicultura	24	7	31
05	Extracción de antracita, hulla y lignito	37	6	43
06	Extracción de crudo de petróleo y gas natural	1	0	1
07	Extracción de minerales metálicos	4	3	7
08	Otras industrias extractivas	64	11	75
09	Actividades de apoyo a las industrias extractivas	5	3	8
10	Industria de la alimentación	785	1.069	1.854
11	Fabricación de bebidas	103	87	190
12	Industria del tabaco	2	2	4
13	Industria textil	74	298	372
14	Confección de prendas de vestir	74	563	637
15	Industria del cuero y del calzado	127	249	376
16	Industria de la madera y del corcho, excepto muebles; cestería y espartería	240	49	289
17	Industria del papel	64	40	104
18	Artes gráficas y reproducción de soportes grabados	132	101	233
19	Coquerías y refino de petróleo	1	3	4
20	Industria química	137	141	278
21	Fabricación de productos farmacéuticos	24	40	64
22	Fabricación de productos de caucho y plásticos	219	226	445
23	Fabricación de otros productos minerales no metálicos	313	73	386
24	Metalurgia; fabricación de productos de hierro, acero y ferroaleaciones	267	92	359
25	Fabricación de productos metálicos, excepto maquinaria y equipo	822	253	1.075
26	Fabricación de productos informáticos, electrónicos y ópticos	69	120	189
27	Fabricación de material y equipo eléctrico	346	314	660
28	Fabricación de maquinaria y equipo n.c.o.p.	327	95	422
29	Fabricación de vehículos de motor, remolques y semirremolques	461	397	858
30	Fabricación de otro material de transporte	13	7	20
31	Fabricación de muebles	327	133	460
32	Otras industrias manufactureras	120	143	263
33	Reparación e instalación de maquinaria y equipo	199	47	246
35	Suministro de energía eléctrica, gas, vapor y aire acondicionado	71	9	80
36	Captación, depuración y distribución de agua	133	24	157
37	Recogida y tratamiento de aguas residuales	12	4	16
38	Recogida, tratamiento y eliminación de residuos; valorización	316	165	481
39	Actividades de descontaminación y otros servicios de gestión de residuos	5	1	6
41	Construcción de edificios	3.422	380	3.802
42	Ingeniería civil	295	50	345
43	Actividades de construcción especializada	3.387	536	3.923
45	Venta y reparación de vehículos de motor y motocicletas	541	162	703
46	Comercio al por mayor e intermediarios del comercio, excepto de vehículos de motor y motocicletas	1.575	2.096	3.671
47	Comercio al por menor, excepto de vehículos de motor y motocicletas	1.874	5.887	7.761
49	Transporte terrestre y por tubería	1.126	289	1.415
50	Transporte marítimo y por vías navegables interiores	9	3	12
51	Sin empleo anterior	10	14	24

1.19. Actividad económica de la última empresa en la que los trabajadores han prestado sus servicios

Actividad económica		Hombres	Mujeres	Total
52	Almacenamiento y actividades anexas al transporte	286	155	441
53	Actividades postales y de correos	144	215	359
55	Servicios de alojamiento	377	923	1.300
56	Servicios de comidas y bebidas	2.266	5.236	7.502
58	Edición	67	69	136
59	Actividades cinematográficas, de vídeo y de programas de televisión, grabación de sonido y edición musical	121	122	243
60	Actividades de programación y emisión de radio y televisión	23	26	49
61	Telecomunicaciones	116	113	229
62	Programación, consultoría y otras actividades relacionadas con la informática	166	158	324
63	Servicios de información	35	56	91
64	Servicios financieros, excepto seguros y fondos de pensiones	361	181	542
65	Seguros, reaseguros y fondos de pensiones, excepto Seguridad Social obligatoria	23	41	64
66	Actividades auxiliares a los servicios financieros y a los seguros	41	124	165
68	Actividades inmobiliarias	144	223	367
69	Actividades jurídicas y de contabilidad	110	403	513
70	Actividades de las sedes centrales; actividades de consultoría de gestión empresarial	61	120	181
71	Servicios técnicos de arquitectura e ingeniería; ensayos y análisis técnicos	289	260	549
72	Investigación y desarrollo	65	98	163
73	Publicidad y estudios de mercado	218	399	617
74	Otras actividades profesionales, científicas y técnicas	520	1.096	1.616
75	Actividades veterinarias	10	19	29
77	Actividades de alquiler	188	133	321
78	Sin empleo anterior	3.184	3.073	6.257
79	Actividades de agencias de viajes, operadores turísticos, servicios de reservas y actividades relacionadas con los mismos	32	98	130
80	Actividades de seguridad e investigación	294	107	401
81	Servicios a edificios y actividades de jardinería	1.160	3.374	4.534
82	Actividades administrativas de oficina y otras actividades auxiliares a las empresas	710	970	1.680
84	Administración Pública y defensa; Seguridad Social obligatoria	1.594	1.695	3.289
85	Educación	589	1.333	1.922
86	Actividades sanitarias	143	896	1.039
87	Asistencia en establecimientos residenciales	171	1.446	1.617
88	Actividades de servicios sociales sin alojamiento	199	855	1.054
90	Actividades de creación, artísticas y espectáculos	261	141	402
91	Sin empleo anterior	25	47	72
92	Actividades de juegos de azar y apuestas	60	141	201
93	Actividades deportivas, recreativas y de entretenimiento	324	325	649
94	Actividades asociativas	198	510	708
95	Reparación de ordenadores, efectos personales y artículos de uso doméstico	65	49	114
96	Otros servicios personales	291	1.204	1.495
97	Sin empleo anterior	275	1.707	1.982
98	Actividades de los hogares como productores de bienes y servicios para uso propio	1	2	3
99	Actividades de organizaciones y organismos extraterritoriales	16	14	30

1.19. Actividad económica de la última empresa en la que los trabajadores han prestado sus servicios

Actividad económica		Hombres	Mujeres	Total
	Sin empleo anterior	2.593	5.256	7.849
	Total	40.442	49.199	89.641

1.20. Trabajadores sin empleo anterior según género y grupo de edad

	< 25 años	25 - 44 años	>= 45 años	Total
Hombres	1.723	512	358	2.593
Mujeres	1.648	1.962	1.646	5.256
Total	3.371	2.474	2.004	7.849

1.21. Trabajadores con una discapacidad igual o superior al 33%

	< 25 años	25 - 44 años	>= 45 años	Total
Hombres	110	664	744	1.518
Mujeres	76	529	889	1.494
Total	186	1.193	1.633	3.012

1.22. Trabajadores extranjeros según género y grupo de edad (Porcentaje respecto al total de trabajadores parados por cada categoría)

	<25 años		25-44 años		>=45 años		Total	
	T	%	T	%	T	%	T	%
Hombres	825	18,49%	4.998	28,93%	3.898	20,84%	9.721	24,04%
Mujeres	796	19,65%	6.225	27,07%	2.574	11,62%	9.595	19,50%
Total	1.621	19,04%	11.223	27,87%	6.472	15,84%	19.316	21,55%

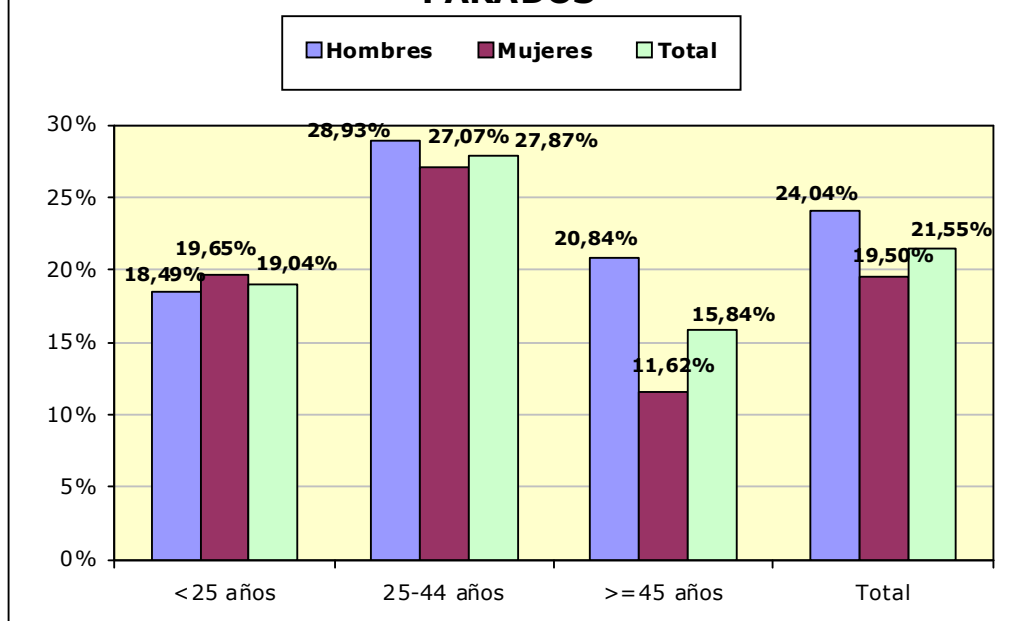
1.23. PORCENTAJE DE TRABAJADORES EXTRANJEROS EN LOS TRABAJADORES PARADOS

2. Contratación⁴

2.1. Total contratos según ámbito territorial *

	Huesca	Teruel	Zaragoza	Aragón	España
Mes	6.451	3.308	30.008	39.767	1.508.881
% Δ mes anterior	12,80%	9,57%	6,89%	8,03%	9,54%
% Δ año anterior	6,77%	8,00%	8,97%	8,52%	4,65%
Total año	17.750	9.053	85.475	112.278	4.283.290

*Incluye los contratos convertidos en indefinidos

2.2. EVOLUCIÓN MENSUAL DE LA CONTRATACIÓN

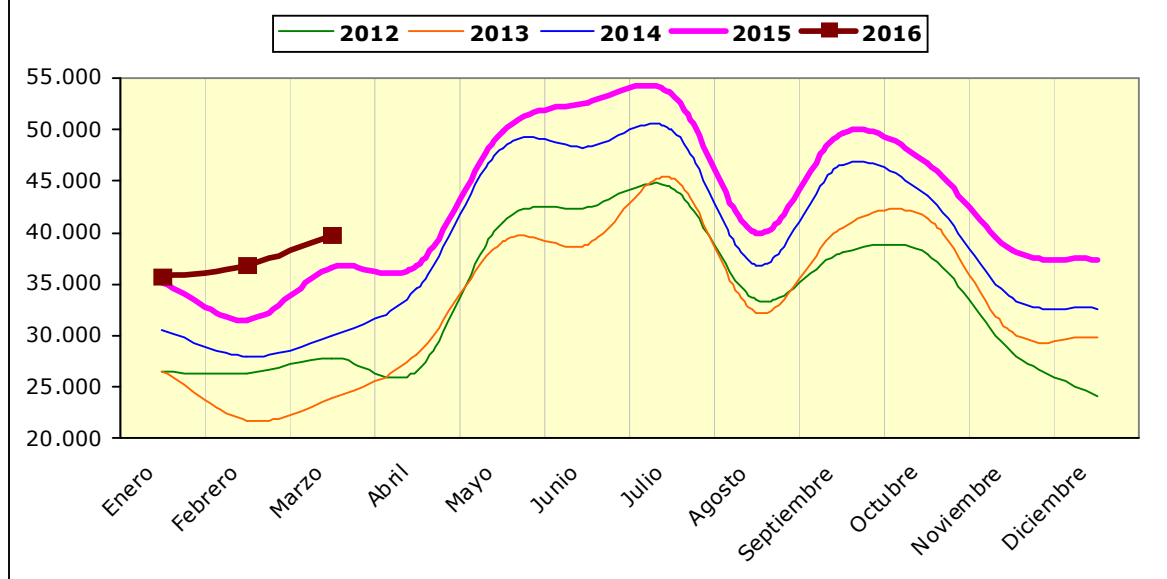

⁴ En los contratos del año 2012 están incluidos los contratos de trabajo del servicio del hogar familiar formalizados en los meses de enero a septiembre, los cuales no se incluyeron en ese momento en la estadística de contratos publicada.

2.3. Contratos por modalidad y provincia

Modalidad	MES			
	Huesca	Teruel	Zaragoza	Aragón
Indefinido (bonif./no bonificados)	403	164	1.870	2.437
Indef. Personas con Discapacidad	7	1	7	15
Conversión en Indefinidos	279	155	1.333	1.767
TOTAL INDEFINIDOS	689	320	3.210	4.219
Obra o servicio	1.980	738	8.373	11.091
Eventual circunstancias de la producción	3.248	1.969	14.472	19.689
Interinidad	475	254	3.549	4.278
Temporal Personas con Discapacidad	3	3	70	76
Sust. jubilación 64 años	0	0	1	1
Relevo	11	2	27	40
Jubilación parcial	20	7	101	128
Prácticas	19	15	117	151
Formación y aprendizaje	3	0	42	45
Otros contratos	3	0	46	49
TOTAL TEMPORALES	5.762	2.988	26.798	35.548
TOTAL CONTRATOS	6.451	3.308	30.008	39.767

2.4. Contratos por modalidad. Evolución mensual. Aragón

Modalidad	MES					
	1	2	3	4	5	6
Indefinido (bonif./no bonificados)	2.291	2.248	2.437			
Indef. Personas con Discapacidad	18	17	15			
Conversión en Indefinidos	1.106	1.214	1.767			
TOTAL INDEFINIDOS	3.415	3.479	4.219			
Obra o servicio	11.158	11.068	11.091			
Eventual circunstancias de la producción	16.183	17.585	19.689			
Interinidad	4.198	4.138	4.278			
Temporal Personas con Discapacidad	74	54	76			
Sust. jubilación 64 años	4	5	1			
Relevo	37	64	40			
Jubilación parcial	116	128	128			

2.4. Contratos por modalidad. Evolución mensual. Aragón

Modalidad	MES					
	1	2	3	4	5	6
Prácticas	205	186	151			
Formación y aprendizaje	267	60	45			
Otros contratos	42	45	49			
TOTAL TEMPORALES	32.284	33.333	35.548			
TOTAL CONTRATOS	35.699	36.812	39.767			

2.4. Contratos por modalidad. Evolución mensual. Aragón (continuación)

Modalidad	MES					
	7	8	9	10	11	12
Indefinido (bonif./no bonificados)						
Indef. Discapacitados						
Conversión en Indefinidos						
TOTAL INDEFINIDOS						
Obra o servicio						
Eventual circunstancias de la producción						
Interinidad						
Temporal discapacitados						
Sust. jubilación 64 años						
Relevo						
Jubilación parcial						
Prácticas						
Formación y aprendizaje						
Otros contratos						
TOTAL TEMPORALES						
TOTAL CONTRATOS						

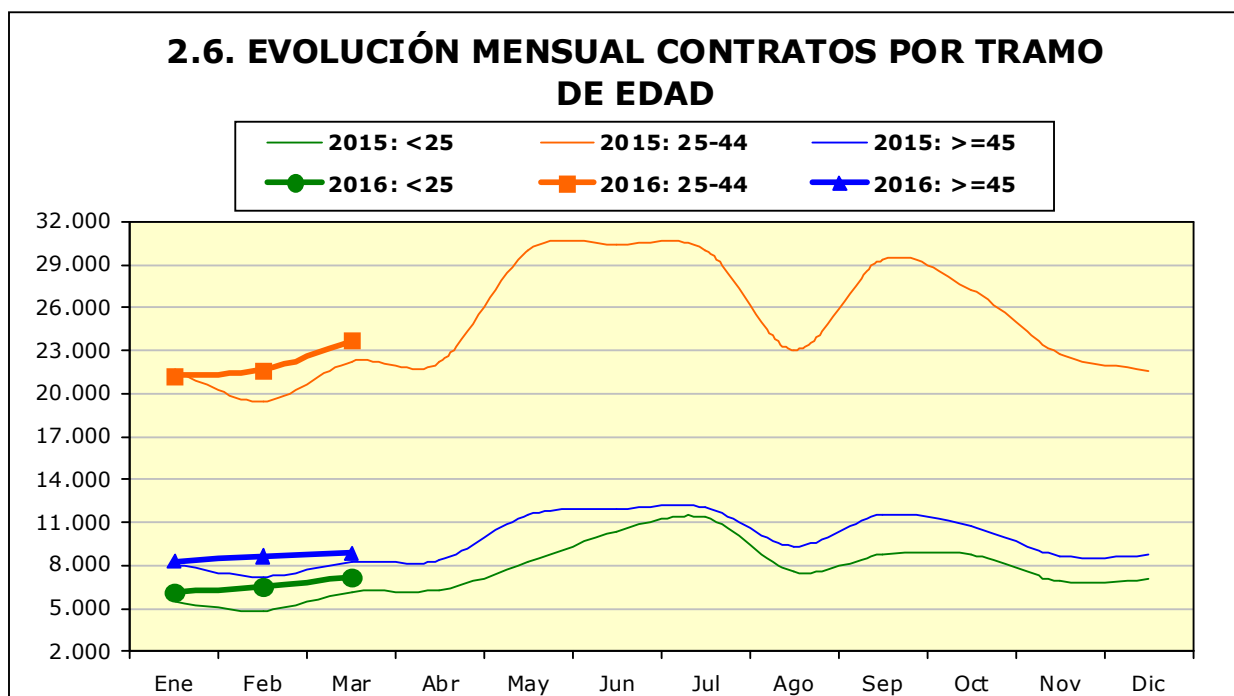
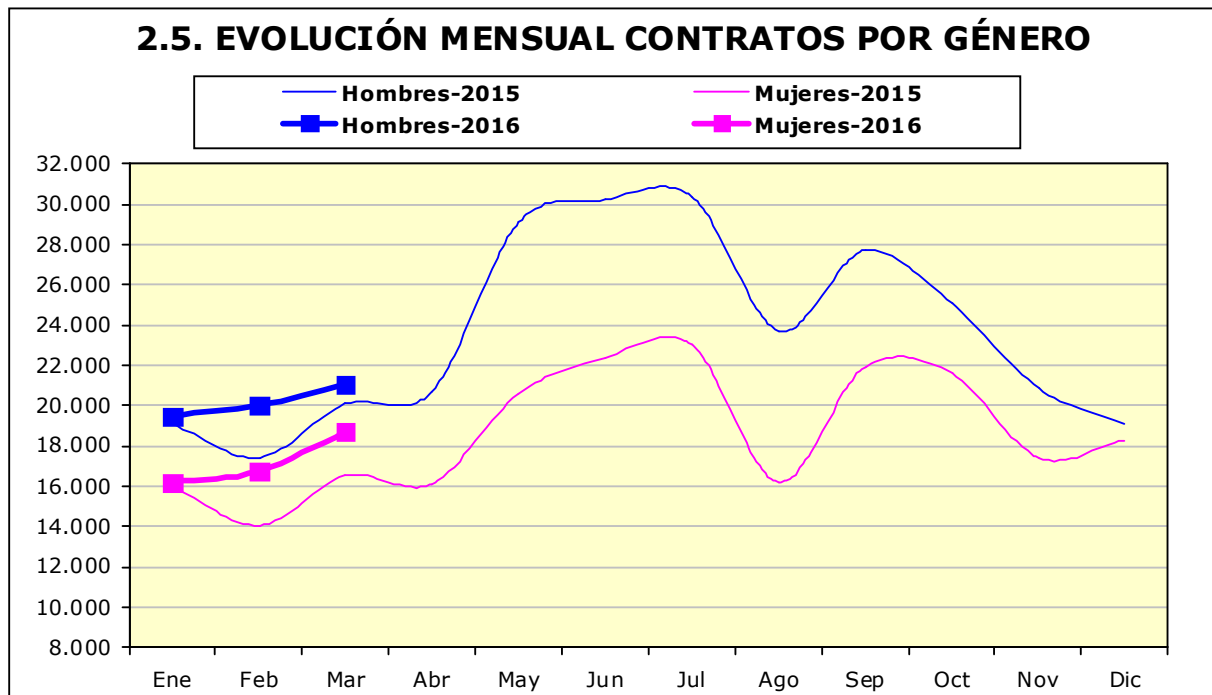

2.7. CONTRATOS POR GRUPOS DE EDAD

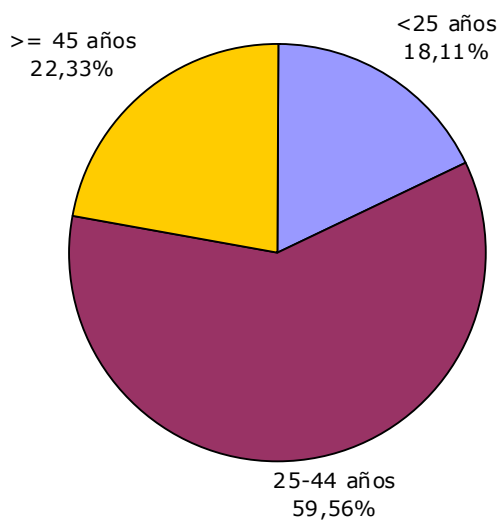

2.8. CONTRATOS POR GÉNERO Y GRUPO DE EDAD

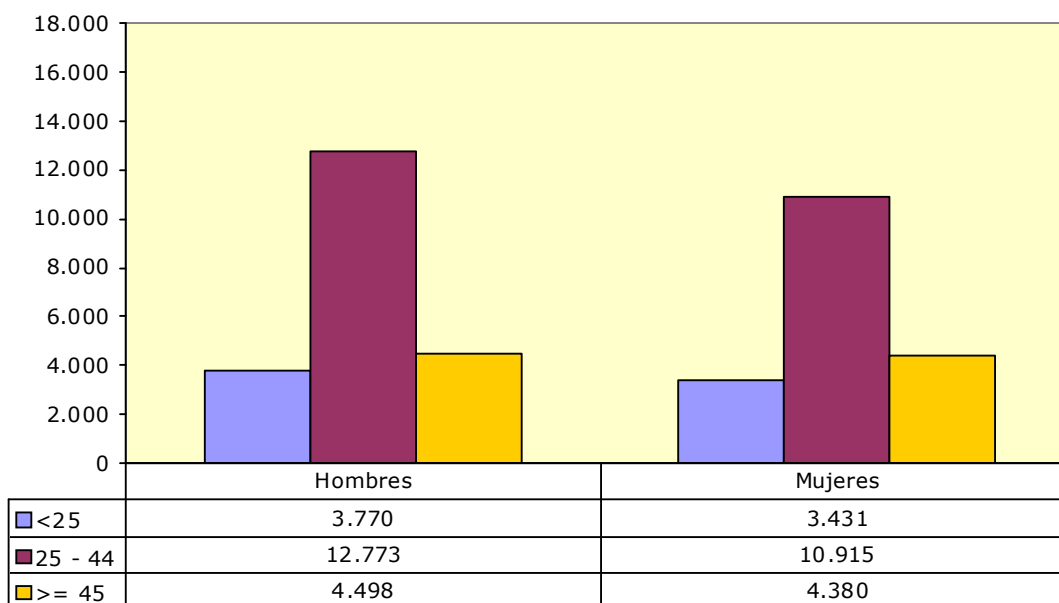

2.9. Contratos por género y provincia

	Huesca	Teruel	Zaragoza	Aragón
Hombres	3.401	1.818	15.822	21.041
Mujeres	3.050	1.490	14.186	18.726
Total	6.451	3.308	30.008	39.767

2.10. CONTRATOS INDEFINIDOS TOTALES POR GÉNERO Y GRUPO DE EDAD

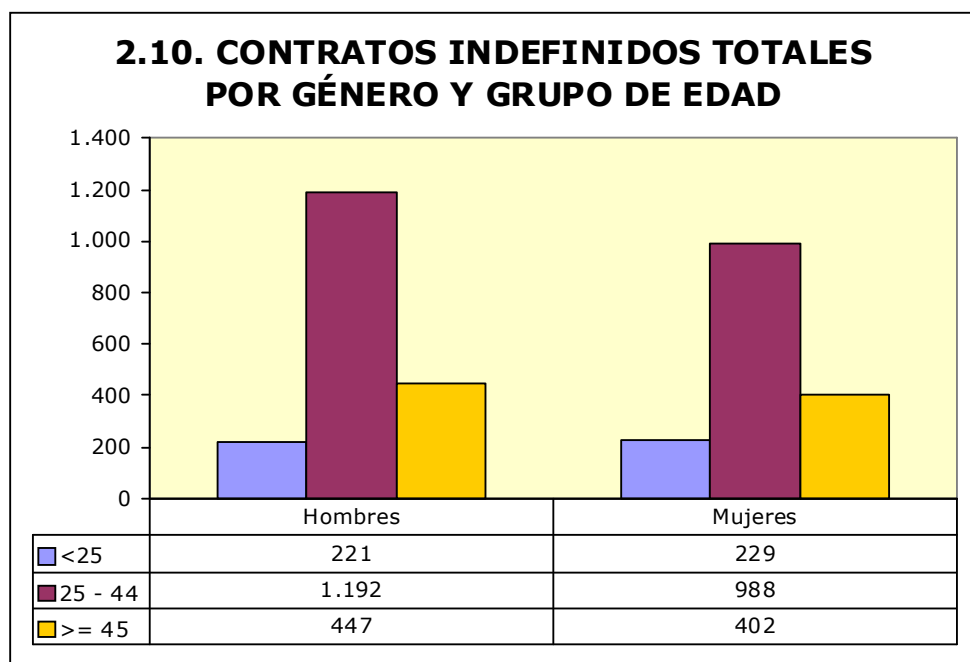

2.11. Contratos por nivel académico, género, contratos indefinidos y duración media en días

Nivel Académico	Hombres	Mujeres	Total	Contratos Indefinidos Totales	Duración Media C. Temporal ⁵ (en días)
Educación Primaria o inferior	6.317	4.820	11.137	1.321	46
Primera Etapa de Educ. Secundaria	7.444	6.123	13.567	1.219	37
Segunda Etapa de Educ. Secundaria:					
- Bachillerato	3.417	3.766	7.183	596	36
- Enseñanza media de formación profesional	1.527	1.329	2.856	297	41
Enseñanza Superior:					
- De formación profesional	811	695	1.506	210	60
- Universitaria	1.525	1.993	3.518	576	80
Total	21.041	18.726	39.767	4.219	43

⁵ Se refiere exclusivamente a la duración media de todos aquellos contratos temporales en los que se ha especificado una duración determinada excluyendo por lo tanto los que no definen duración.

2.12. CONTRATOS INICIALES POR SECTOR DE ACTIVIDAD ECONÓMICA

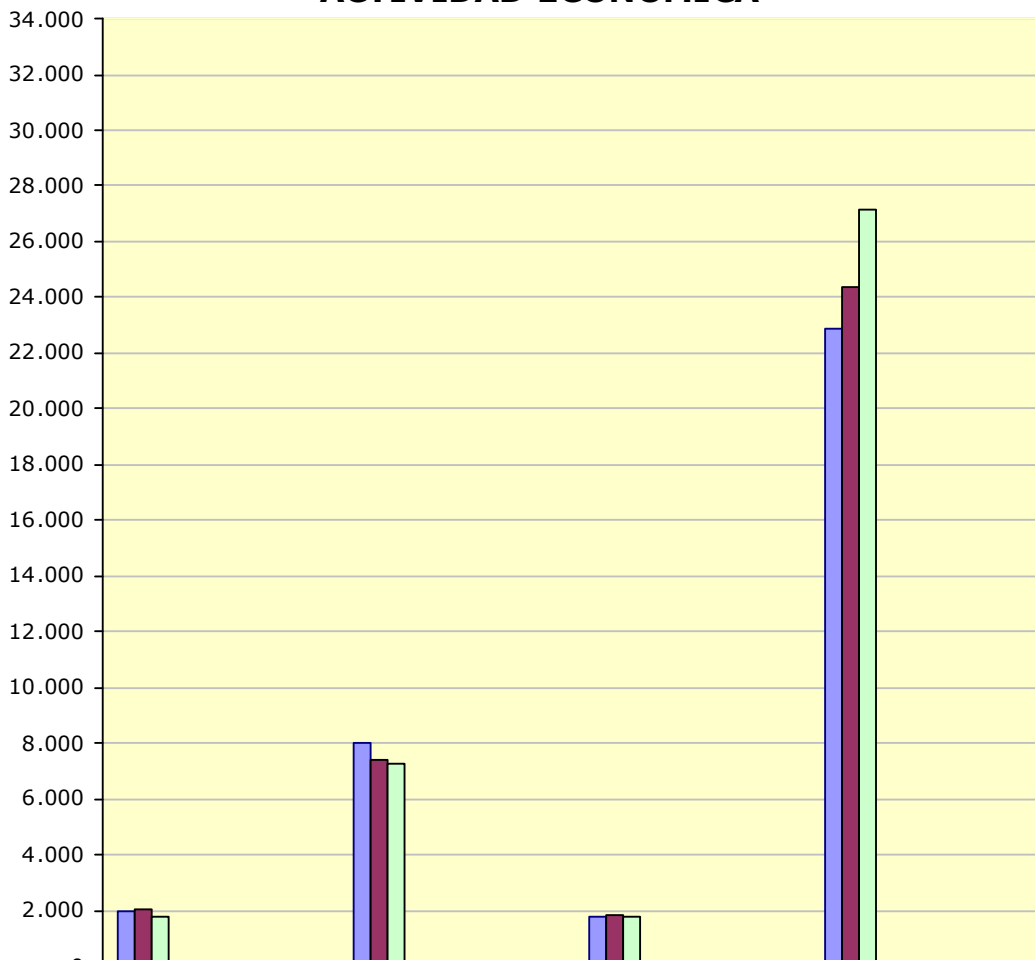

	Agricultura	Industria	Construcción	Servicios
Enero	1.949	8.035	1.749	22.860
Febrero	2.063	7.380	1.821	24.334
Marzo	1.773	7.294	1.779	27.154
Abril				
Mayo				
Junio				
Julio				
Agosto				
Septiembre				
Octubre				
Noviembre				
Diciembre				

2.13. Contratos totales (incluidos conversiones en indefinidos) por actividad económica y género

Actividad económica		Hombres	Mujeres	Total
01	Agricultura, ganadería, caza y servicios relacionados con las mismas	1.470	301	1.771
02	Silvicultura y explotación forestal	53	3	56
03	Pesca y acuicultura	1	2	3
05	Extracción de antracita, hulla y lignito	1	0	1
07	Extracción de minerales metálicos	1	0	1
08	Otras industrias extractivas	13	2	15
10	Industria de la alimentación	588	463	1.051
11	Fabricación de bebidas	58	32	90
13	Industria textil	117	263	380
14	Confección de prendas de vestir	11	22	33
15	Industria del cuero y del calzado	18	9	27
16	Industria de la madera y del corcho, excepto muebles; cestería y espartería	114	16	130
17	Industria del papel	122	13	135
18	Artes gráficas y reproducción de soportes grabados	27	22	49
20	Industria química	255	306	561
21	Fabricación de productos farmacéuticos	20	21	41
22	Fabricación de productos de caucho y plásticos	617	162	779
23	Fabricación de otros productos minerales no metálicos	167	21	188
24	Metalurgia; fabricación de productos de hierro, acero y ferroaleaciones	178	7	185
25	Fabricación de productos metálicos, excepto maquinaria y equipo	723	73	796
26	Fabricación de productos informáticos, electrónicos y ópticos	62	109	171
27	Fabricación de material y equipo eléctrico	579	217	796
28	Fabricación de maquinaria y equipo n.c.o.p.	246	35	281
29	Fabricación de vehículos de motor, remolques y semirremolques	1.046	220	1.266
30	Fabricación de otro material de transporte	10	1	11
31	Fabricación de muebles	187	35	222
32	Otras industrias manufactureras	36	12	48
33	Reparación e instalación de maquinaria y equipo	101	8	109
35	Suministro de energía eléctrica, gas, vapor y aire acondicionado	27	1	28
36	Captación, depuración y distribución de agua	65	9	74
37	Recogida y tratamiento de aguas residuales	2	0	2
38	Recogida, tratamiento y eliminación de residuos; valorización	191	18	209
41	Construcción de edificios	612	25	637
42	Ingeniería civil	56	2	58
43	Actividades de construcción especializada	1.119	73	1.192
45	Venta y reparación de vehículos de motor y motocicletas	191	28	219
46	Comercio al por mayor e intermediarios del comercio, excepto de vehículos de motor y motocicletas	791	483	1.274
47	Comercio al por menor, excepto de vehículos de motor y motocicletas	884	1.714	2.598
49	Transporte terrestre y por tubería	971	94	1.065
51	Transporte aéreo	2	0	2
52	Almacenamiento y actividades anexas al transporte	821	110	931
53	Actividades postales y de correos	153	216	369
55	Servicios de alojamiento	533	1.001	1.534
56	Servicios de comidas y bebidas	2.532	3.721	6.253
58	Edición	107	232	339

2.13. Contratos totales (incluidos conversiones en indefinidos) por actividad económica y género

Actividad económica		Hombres	Mujeres	Total
59	Actividades cinematográficas, de vídeo y de programas de televisión, grabación de sonido y edición musical	58	33	91
60	Actividades de programación y emisión de radio y televisión	13	5	18
61	Telecomunicaciones	15	6	21
62	Programación, consultoría y otras actividades relacionadas con la informática	88	54	142
63	Servicios de información	29	8	37
64	Servicios financieros, excepto seguros y fondos de pensiones	28	80	108
65	Seguros, reaseguros y fondos de pensiones, excepto Seguridad Social obligatoria	4	6	10
66	Actividades auxiliares a los servicios financieros y a los seguros	11	23	34
68	Actividades inmobiliarias	22	28	50
69	Actividades jurídicas y de contabilidad	35	85	120
70	Actividades de las sedes centrales; actividades de consultoría de gestión empresarial	25	30	55
71	Servicios técnicos de arquitectura e ingeniería; ensayos y análisis técnicos	144	60	204
72	Investigación y desarrollo	20	17	37
73	Publicidad y estudios de mercado	144	316	460
74	Otras actividades profesionales, científicas y técnicas	100	177	277
75	Actividades veterinarias	5	12	17
77	Actividades de alquiler	59	15	74
78	Actividades relacionadas con el empleo	378	407	785
79	Actividades de agencias de viajes, operadores turísticos, servicios de reservas y actividades relacionadas con los mismos	48	81	129
80	Actividades de seguridad e investigación	179	31	210
81	Servicios a edificios y actividades de jardinería	611	1.280	1.891
82	Actividades administrativas de oficina y otras actividades auxiliares a las empresas	546	777	1.323
84	Administración Pública y defensa; Seguridad Social obligatoria	154	331	485
85	Educación	380	562	942
86	Actividades sanitarias	122	333	455
87	Asistencia en establecimientos residenciales	118	1.004	1.122
88	Actividades de servicios sociales sin alojamiento	86	609	695
90	Actividades de creación, artísticas y espectáculos	466	207	673
91	Actividades de bibliotecas, archivos, museos y otras actividades culturales	27	59	86
92	Actividades de juegos de azar y apuestas	22	57	79
93	Actividades deportivas, recreativas y de entretenimiento	917	549	1.466
94	Actividades asociativas	88	168	256
95	Reparación de ordenadores, efectos personales y artículos de uso doméstico	55	16	71
96	Otros servicios personales	116	682	798
97	Actividades de los hogares como empleadores de personal doméstico	50	516	566
	Total	21.041	18.726	39.767

2.14. Contratos realizados por las Empresas de Trabajo Temporal según provincia *

Mes	Huesca	Teruel	Zaragoza	Aragón
Enero	340	645	7.367	8.352
Febrero	325	608	6.736	7.669
Marzo	416	532	8.311	9.259
Abril				
Mayo				
Junio				
Julio				
Agosto				
Septiembre				
Octubre				
Noviembre				
Diciembre				

* Con empresa usuaria identificada

2.15. Contratos realizados por tipo de jornada, tipo de contrato, grupo de edad y género

Tipo de jornada		<25 años		25-45 años		≥ 45 años		Total
		H	M	H	M	H	M	
Tiempo Completo	Indefinido	156	86	1.137	571	434	201	2.585
	Temporal	2.322	1.468	8.620	5.551	2.981	2.074	23.016
Tiempo Parcial	Indefinido	110	158	274	531	94	240	1.407
	Temporal	1.164	1.704	2.659	4.211	956	1.838	12.532
Fijo Discontinuo		18	15	83	51	33	27	227
Total		3.770	3.431	12.773	10.915	4.498	4.380	39.767

2.16 Ocupaciones⁶ más contratadas (con 100 y más contratos) por género. (84,62% del total de la contratación)

Código	Ocupación	Hombres	Mujeres	Total
9700	Peones de las industrias manufactureras	3.631	1.940	5.571
5120	Camareros asalariados	2.383	2.806	5.189
9210	Personal de limpieza de oficinas, hoteles y otros establecimientos similares	593	2.165	2.758
5220	Vendedores en tiendas y almacenes	386	1.269	1.655
3724	Monitores de actividades recreativas y de entretenimiento	486	493	979
9511	Peones agrícolas (excepto en huertas, invernaderos, viveros y jardines)	775	186	961

⁶ Según CNO-11 a 4 dígitos.

**2.16 Ocupaciones⁶ más contratadas (con 100 y más contratos) por género.
 (84,62% del total de la contratación)**

Código	Ocupación	Hombres	Mujeres	Total
9811	Peones del transporte de mercancías y descargadores	728	123	851
7323	Ajustadores y operadores de máquinas-herramienta	622	143	765
9310	Ayudantes de cocina	241	508	749
8432	Conductores asalariados de camiones	619	9	628
5110	Cocineros asalariados	248	297	545
9100	Empleados domésticos	22	499	521
5611	Auxiliares de enfermería hospitalaria	62	401	463
5710	Trabajadores de los cuidados personales a domicilio	7	447	454
4500	Empleados administrativos con tareas de atención al público no clasificados bajo otros epígrafes	91	361	452
9820	Reponedores	312	115	427
4301	Grabadores de datos	110	309	419
5629	Trabajadores de los cuidados a las personas en servicios de salud no clasificados bajo otros epígrafes	43	361	404
4309	Empleados administrativos sin tareas de atención al público no clasificados bajo otros epígrafes	113	283	396
5492	Promotores de venta	56	338	394
2932	Compositores, músicos y cantantes	312	80	392
5721	Cuidadores de niños en guarderías y centros educativos	21	368	389
5500	Cajeros y taquilleros (excepto bancos)	66	310	376
7121	Albañiles	374	2	376
9602	Peones de la construcción de edificios	368	4	372
4221	Empleados de servicios de correos (excepto empleados de mostrador)	123	210	333
9512	Peones agrícolas en huertas, invernaderos, viveros y jardines	285	48	333
5824	Azafatos de tierra	67	262	329
8121	Operadores en instalaciones para la obtención y transformación de metales	181	124	305
2329	Profesores y profesionales de la enseñanza no clasificados bajo otros epígrafes	158	128	286
8333	Operadores de carretillas elevadoras	249	25	274
3715	Animadores comunitarios	72	190	262
8159	Operadores de máquinas para fabricar productos textiles no clasificados bajo otros epígrafes	82	174	256
8412	Conductores asalariados de automóviles, taxis y furgonetas	241	14	255
9229	Otro personal de limpieza	86	160	246
9490	Otras ocupaciones elementales	156	72	228
3510	Agentes y representantes comerciales	142	74	216
7510	Electricistas de la construcción y afines	197	3	200

**2.16 Ocupaciones⁶ más contratadas (con 100 y más contratos) por género.
 (84,62% del total de la contratación)**

Código	Ocupación	Hombres	Mujeres	Total
5941	Vigilantes de seguridad y similares habilitados para ir armados	172	24	196
8160	Operadores de máquinas para elaborar productos alimenticios, bebidas y tabaco	84	106	190
8209	Montadores y ensambladores no clasificados en otros epígrafes	174	11	185
7899	Oficiales, operarios y artesanos de otros oficios no clasificados bajo otros epígrafes	161	17	178
5811	Peluqueros	22	154	176
9520	Peones ganaderos	166	9	175
9432	Mozos de equipaje y afines	131	39	170
3723	Instructores de actividades deportivas	124	40	164
7314	Montadores de estructuras metálicas	162	1	163
9431	Ordenanzas	110	49	159
8143	Operadores de máquinas para fabricar productos de papel y cartón	51	105	156
5825	Guías de turismo	36	116	152
7312	Soldadores y oxicortadores	148	0	148
5499	Vendedores no clasificados bajo otros epígrafes	81	61	142
4423	Telefonistas	31	106	137
9420	Repartidores de publicidad, limpiabotas y otros trabajadores de oficios callejeros	76	55	131
9530	Peones agropecuarios	108	22	130
3613	Asistentes de dirección y administrativos	37	92	129
4424	Teleoperadores	29	98	127
2824	Profesionales del trabajo y la educación social	29	89	118
5833	Conserjes de edificios	81	26	107
5899	Trabajadores de servicios personales no clasificados bajo otros epígrafes	68	38	106
4422	Recepcionistas de hoteles	47	56	103
2121	Enfermeros no especializados	23	77	100
7401	Mecánicos y ajustadores de vehículos de motor	99	1	100

2.17. Ocupaciones más contratadas con contrato indefinido por grupo ocupacional

Código	Ocupación	Contratos		
		Iniciales	Conversiones	Total
GRUPO 1: Directores y Gerentes				
1221	Directores comerciales y de ventas	9	1	10
1315	Directores de empresas de abastecimiento, transporte, distribución y afines	2	3	5
1211	Directores financieros	3	1	4
1432	Directores y gerentes de empresas de comercio al por menor	3	1	4
GRUPO 2: Técnicos y profesionales científicos e intelectuales				
2431	Ingenieros industriales y de producción	13	2	15
2439	Ingenieros no clasificados bajo otros epígrafes	7	8	15
2329	Profesores y profesionales de la enseñanza no clasificados bajo otros epígrafes	8	6	14
2461	Ingenieros técnicos industriales y de producción	11	3	14
GRUPO 3: Técnicos; profesionales de apoyo				
3510	Agentes y representantes comerciales	87	21	108
3820	Programadores informáticos	38	31	69
3613	Asistentes de dirección y administrativos	15	17	32
3110	Delineantes y dibujantes técnicos	13	9	22
GRUPO 4: Empleados contables, administrativos y otros empleados de oficina				
4500	Empleados administrativos con tareas de atención al público no clasificados bajo otros epígrafes	78	57	135
4309	Empleados administrativos sin tareas de atención al público no clasificados bajo otros epígrafes	68	50	118
4424	Teleoperadores	3	28	31
4123	Empleados de logística y transporte de pasajeros y mercancías	14	5	19
GRUPO 5: Trabajadores de los servicios de restauración, personales, protección y vendedores				
5120	Camareros asalariados	234	187	421
5220	Vendedores en tiendas y almacenes	145	176	321
5110	Cocineros asalariados	63	38	101
5811	Peluqueros	26	15	41
GRUPO 6: Trabajadores cualificados en el sector agrícola, ganadero, forestal y pesquero				
6110	Trabajadores cualificados en actividades agrícolas (excepto en huertas, invernaderos, viveros y jardines)	11	3	14
6120	Trabajadores cualificados en huertas, invernaderos, viveros y jardines	4	6	10
6203	Trabajadores cualificados en actividades ganaderas de porcino	5	4	9
GRUPO 7: Artesanos y trabajadores cualificados de las industrias manufactureras y la construcción (excepto operadores de instalaciones y maquinaria)				
7522	Instaladores y reparadores de líneas eléctricas	42	6	48
7121	Albañiles	21	21	42
7510	Electricistas de la construcción y afines	32	7	39
7401	Mecánicos y ajustadores de vehículos de motor	23	13	36

2.17. Ocupaciones más contratadas con contrato indefinido por grupo ocupacional

Código	Ocupación	Contratos		
		Iniciales	Conversiones	Total
GRUPO 8: Operadores de instalaciones y maquinaria, y montadores				
8432	Conductores asalariados de camiones	82	91	173
8412	Conductores asalariados de automóviles, taxis y furgonetas	24	26	50
8209	Montadores y ensambladores no clasificados en otros epígrafes	32	14	46
8321	Operadores de maquinaria agrícola móvil	24	8	32
GRUPO 9: Ocupaciones elementales				
9100	Empleados domésticos	255	1	256
9210	Personal de limpieza de oficinas, hoteles y otros establecimientos similares	97	80	177
9700	Peones de las industrias manufactureras	55	92	147
9310	Ayudantes de cocina	57	35	92

3. Contratación de Trabajadores Extranjeros

3.1. Contratos realizados a trabajadores extranjeros por nacionalidad y provincia (19,65% de la contratación total)

País	Huesca	Teruel	Zaragoza	Total	
642	Rumanía	618	253	2.135	3.006
504	Marruecos	171	122	533	826
218	Ecuador	22	3	358	383
686	Senegal	46	2	278	326
170	Colombia	35	41	205	281
558	Nicaragua	17	1	244	262
100	Bulgaria	89	19	125	233
12	Argelia	18	7	157	182
156	China	5	7	145	157
604	Perú	6	8	141	155
620	Portugal	40	4	101	145
466	Malí	89	4	40	133
214	Dominicana, República	23	14	93	130
270	Gambia	49	1	65	115
616	Polonia	34	25	56	115
586	Pakistán	30	1	83	114
804	Ucrania	46	13	54	113
380	Italia	13	7	64	84
288	Ghana	10	1	72	83
32	Argentina	15	10	47	72
192	Cuba	10	1	60	71
340	Honduras	4	1	61	66
76	Brasil	7	5	52	64
	Resto	146	37	515	698
	Total	1.543	587	5.684	7.814

3.2. Contratos realizados a trabajadores extranjeros por nacionalidad y género

País	Hombres	Mujeres	Total	
642	Rumanía	1.533	1.473	3.006
504	Marruecos	634	192	826
218	Ecuador	171	212	383
686	Senegal	285	41	326
170	Colombia	153	128	281
558	Nicaragua	47	215	262
100	Bulgaria	129	104	233
12	Argelia	146	36	182
156	China	98	59	157
604	Perú	85	70	155
620	Portugal	100	45	145

3.2. Contratos realizados a trabajadores extranjeros por nacionalidad y género

País	Hombres	Mujeres	Total
466 Malí	113	20	133
214 Dominicana, República	48	82	130
270 Gambia	106	9	115
616 Polonia	54	61	115
586 Pakistán	113	1	114
804 Ucrania	56	57	113
380 Italia	57	27	84
288 Ghana	72	11	83
32 Argentina	32	40	72
192 Cuba	25	46	71
340 Honduras	18	48	66
76 Brasil	19	45	64
Resto	338	360	698
Total	4.432	3.382	7.814

3.3. CONTRATOS REALIZADOS A EXTRANJEROS POR GÉNERO Y GRUPO DE EDAD

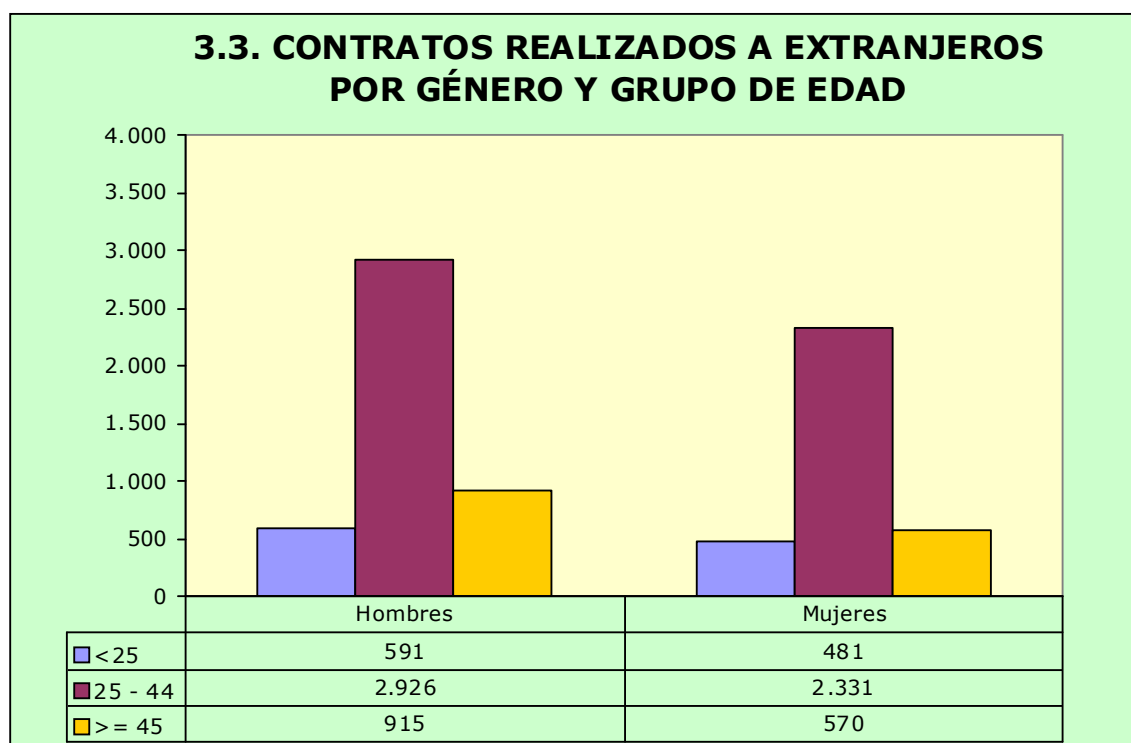

3.4. Ocupaciones más contratadas (30 y más trabajadores extranjeros) por género (85,64% del total de contratos de extranjeros)

Código	Ocupación	Hombres	Mujeres	Total
5120	Camareros asalariados	420	616	1.036
9700	Peones de las industrias manufactureras	623	393	1.016
9210	Personal de limpieza de oficinas, hoteles y otros establecimientos similares	235	582	817
9511	Peones agrícolas (excepto en huertas, invernaderos, viveros y jardines)	568	143	711
9100	Empleados domésticos	19	331	350
9512	Peones agrícolas en huertas, invernaderos, viveros y jardines	221	37	258
9310	Ayudantes de cocina	72	170	242
9602	Peones de la construcción de edificios	212	2	214
8432	Conductores asalariados de camiones	207	1	208
5220	Vendedores en tiendas y almacenes	76	121	197
7121	Albañiles	156	2	158
9811	Peones del transporte de mercancías y descargadores	119	10	129
4301	Grabadores de datos	33	94	127
5110	Cocineros asalariados	47	75	122
9520	Peones ganaderos	106	5	111
8159	Operadores de máquinas para fabricar productos textiles no clasificados bajo otros epígrafes	30	67	97
9530	Peones agropecuarios	66	17	83
9229	Otro personal de limpieza	27	55	82
5710	Trabajadores de los cuidados personales a domicilio	4	73	77
5629	Trabajadores de los cuidados a las personas en servicios de salud no clasificados bajo otros epígrafes	2	58	60
5611	Auxiliares de enfermería hospitalaria	5	53	58
8412	Conductores asalariados de automóviles, taxis y furgonetas	56	1	57
9490	Otras ocupaciones elementales	50	6	56
8321	Operadores de maquinaria agrícola móvil	46	1	47
8160	Operadores de máquinas para elaborar productos alimenticios, bebidas y tabaco	14	31	45
7510	Electricistas de la construcción y afines	42	0	42
9601	Peones de obras públicas	40	0	40
2322	Profesores de enseñanza no reglada de idiomas	15	24	39
7314	Montadores de estructuras metálicas	38	0	38
6110	Trabajadores cualificados en actividades agrícolas (excepto en huertas, invernaderos, viveros y jardines)	36	0	36
7701	Matarifes y trabajadores de las industrias cárnicas	32	4	36
9820	Reponedores	26	10	36
7191	Mantenedores de edificios	32	3	35
2932	Compositores, músicos y cantantes	23	9	32

3.5. Contratos realizados a trabajadores extranjeros por actividad económica

Actividad Económica		Hombres	Mujeres	Total
01	Agricultura, ganadería, caza y servicios relacionados con las mismas	1.055	220	1.275
02	Silvicultura y explotación forestal	25	0	25
03	Pesca y acuicultura	0	1	1
08	Otras industrias extractivas	5	1	6
10	Industria de la alimentación	135	83	218
11	Fabricación de bebidas	11	5	16
13	Industria textil	35	93	128
14	Confección de prendas de vestir	1	4	5
15	Industria del cuero y del calzado	7	1	8
16	Industria de la madera y del corcho, excepto muebles; cestería y espartería	35	8	43
17	Industria del papel	3	0	3
18	Artes gráficas y reproducción de soportes grabados	0	5	5
20	Industria química	17	53	70
21	Fabricación de productos farmacéuticos	0	5	5
22	Fabricación de productos de caucho y plásticos	63	19	82
23	Fabricación de otros productos minerales no metálicos	16	0	16
24	Metalurgia; fabricación de productos de hierro, acero y ferroaleaciones	30	0	30
25	Fabricación de productos metálicos, excepto maquinaria y equipo	73	5	78
26	Fabricación de productos informáticos, electrónicos y ópticos	3	8	11
27	Fabricación de material y equipo eléctrico	17	9	26
28	Fabricación de maquinaria y equipo n.c.o.p.	27	5	32
29	Fabricación de vehículos de motor, remolques y semirremolques	85	14	99
31	Fabricación de muebles	18	0	18
32	Otras industrias manufactureras	5	1	6
33	Reparación e instalación de maquinaria y equipo	14	2	16
35	Suministro de energía eléctrica, gas, vapor y aire acondicionado	1	0	1
36	Captación, depuración y distribución de agua	21	0	21
38	Recogida, tratamiento y eliminación de residuos; valorización	24	3	27
41	Construcción de edificios	270	6	276
42	Ingeniería civil	17	0	17
43	Actividades de construcción especializada	312	6	318
45	Venta y reparación de vehículos de motor y motocicletas	29	3	32
46	Comercio al por mayor e intermediarios del comercio, excepto de vehículos de motor y motocicletas	150	102	252
47	Comercio al por menor, excepto de vehículos de motor y motocicletas	129	153	282
49	Transporte terrestre y por tubería	290	12	302
52	Almacenamiento y actividades anexas al transporte	207	11	218
53	Actividades postales y de correos	9	1	10
55	Servicios de alojamiento	78	255	333
56	Servicios de comidas y bebidas	500	858	1.358
58	Edición	3	58	61
59	Actividades cinematográficas, de vídeo y de programas de televisión, grabación de sonido y edición musical	3	0	3
61	Telecomunicaciones	4	5	9

3.5. Contratos realizados a trabajadores extranjeros por actividad económica

Actividad Económica		Hombres	Mujeres	Total
62	Programación, consultoría y otras actividades relacionadas con la informática	1	2	3
63	Servicios de información	4	1	5
64	Servicios financieros, excepto seguros y fondos de pensiones	0	2	2
66	Actividades auxiliares a los servicios financieros y a los seguros	1	0	1
68	Actividades inmobiliarias	1	4	5
69	Actividades jurídicas y de contabilidad	0	3	3
71	Servicios técnicos de arquitectura e ingeniería; ensayos y análisis técnicos	19	3	22
72	Investigación y desarrollo	2	1	3
73	Publicidad y estudios de mercado	13	33	46
74	Otras actividades profesionales, científicas y técnicas	23	63	86
75	Actividades veterinarias	4	1	5
77	Actividades de alquiler	2	1	3
78	Actividades relacionadas con el empleo	77	57	134
79	Actividades de agencias de viajes, operadores turísticos, servicios de reservas y actividades relacionadas con los mismos	0	5	5
80	Actividades de seguridad e investigación	11	7	18
81	Servicios a edificios y actividades de jardinería	242	243	485
82	Actividades administrativas de oficina y otras actividades auxiliares a las empresas	79	35	114
84	Administración Pública y defensa; Seguridad Social obligatoria	11	14	25
85	Educación	23	46	69
86	Actividades sanitarias	4	18	22
87	Asistencia en establecimientos residenciales	9	172	181
88	Actividades de servicios sociales sin alojamiento	6	78	84
90	Actividades de creación, artísticas y espectáculos	35	10	45
91	Actividades de bibliotecas, archivos, museos y otras actividades culturales	0	3	3
92	Actividades de juegos de azar y apuestas	1	7	8
93	Actividades deportivas, recreativas y de entretenimiento	54	27	81
94	Actividades asociativas	3	15	18
95	Reparación de ordenadores, efectos personales y artículos de uso doméstico	9	5	14
96	Otros servicios personales	49	173	222
97	Actividades de los hogares como empleadores de personal doméstico	22	338	360
	Total	4.432	3.382	7.814