



**INFORME MENSUAL  
DE PARO REGISTRADO Y CONTRATOS  
INSTITUTO ARAGONÉS DE EMPLEO**



**ARAGÓN  
JULIO  
2016**

**ÍNDICE**

**1. Paro registrado**

1.1. Evolución del paro registrado según ámbito territorial	4
1.2. Evolución mensual del paro registrado	4
1.3. Paro registrado por género	4
1.4. Evolución mensual por género	5
1.5. Evolución mensual por grupo de edad	5
1.6. Paro registrado por grupo de edad, provincia y género	6
1.7. Paro registrado por género y grupo de edad	6
1.8. Porcentaje que supone cada segmento de edad respecto al total de cada género	7
1.9. Paro registrado por nivel académico, provincia y género	7
1.10. Porcentaje que representa cada nivel académico respecto al total de cada género	8
1.11. Paro registrado por nivel académico y grupo de edad. Hombres	8
1.12. Paro registrado por nivel académico y grupo de edad. Mujeres	9
1.13. Trabajadores parados de larga duración por grupo de edad	9
1.14. Duración media de la demanda en desempleo según grupo de edad y género	9
1.15. Duración media de la demanda en desempleo según nivel académico y género	10
1.16. Ámbito de búsqueda de empleo en el que el demandante está dispuesto a trabajar	10
1.17. Parados con Formación Profesional por Área de Conocimiento	11
1.18. Parados con titulaciones universitarias por Área de Conocimiento	13
1.19. Actividad económica de la última empresa en la que los trabajadores han prestado sus servicios	15
1.20. Trabajadores sin empleo anterior según género y grupo de edad	17
1.21. Trabajadores con una discapacidad igual o superior al 33%	17
1.22. Trabajadores extranjeros según género y grupo de edad	17
1.23. Porcentaje de trabajadores extranjeros en los trabajadores parados	17

**2. Contratación**

2.1.	Total contratos según ámbito territorial	18
2.2.	Evolución mensual de la contratación	18
2.3.	Contratos por modalidad y provincia	19
2.4.	Contratos por modalidad. Evolución mensual	19
2.5.	Evolución mensual de los contratos por género	21
2.6.	Evolución mensual de los contratos por tramo de edad	21
2.7.	Contratos por grupo de edad	22
2.8.	Contratos por género y grupo de edad	22
2.9.	Contratos por género y provincia	23
2.10.	Contratos indefinidos totales por género y grupo de edad	23
2.11.	Contratos por nivel académico, género, contratos indefinidos y duración media en días	23
2.12.	Contratos iniciales por sector de actividad económica	24
2.13.	Contratos totales por actividad económica y género	25
2.14.	Contratos realizados por las empresas de trabajo temporal según provincia	27
2.15.	Contratos realizados por tipo de jornada, tipo de contrato, grupo de edad y género	27
2.16.	Ocupaciones más contratadas (con 100 y más contratos) por género	27
2.17.	Ocupaciones más contratadas con contrato indefinido por grupo ocupacional	30

**3. Contratación de trabajadores extranjeros**

3.1.	Contratos realizados a trabajadores extranjeros por nacionalidad y provincia	32
3.2.	Contratos realizados a trabajadores extranjeros por nacionalidad y género	32
3.3.	Contratos realizados a trabajadores extranjeros por género y grupo de edad	33
3.4.	Ocupaciones más contratadas (con 30 y más trabajadores extranjeros) por género	34
3.5.	Contratos realizados a trabajadores extranjeros por actividad económica	35

# 1. Paro Registrado

## 1.1. Evolución del paro registrado según ámbito territorial

	Julio 2016	Variación mes anterior		Variación año anterior	
		Total	%	Total	%
Huesca	9.871	-433	-4,20%	-1.865	-15,89%
Teruel	6.897	-362	-4,99%	-1.381	-16,68%
Zaragoza	61.002	-497	-0,81%	-10.788	-15,03%
<b>Aragón</b>	<b>77.770</b>	<b>-1.292</b>	<b>-1,63%</b>	<b>-14.034</b>	<b>-15,29%</b>
<b>España</b>	<b>3.683.061</b>	<b>-83.993</b>	<b>-2,23%</b>	<b>-363.215</b>	<b>-8,98%</b>

## 1.2. EVOLUCIÓN MENSUAL DEL PARO REGISTRADO

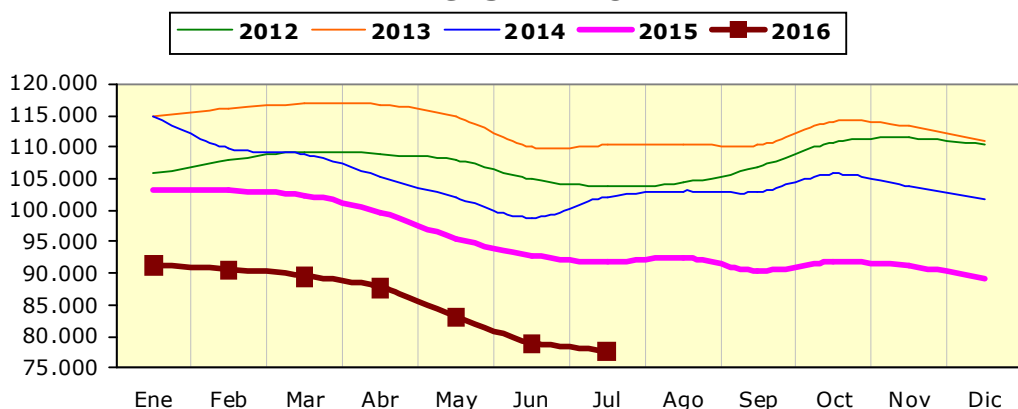

## 1.3. PARO REGISTRADO POR GÉNERO (%)

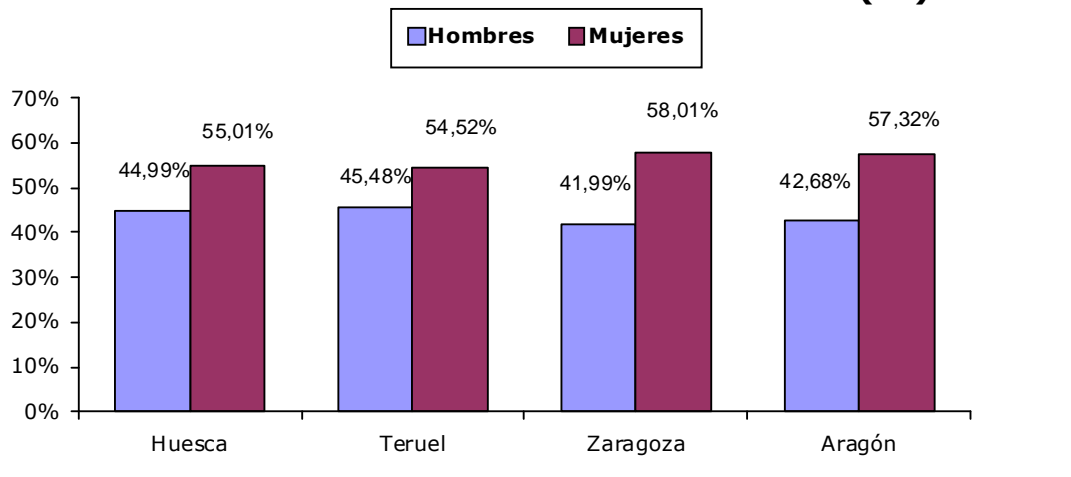

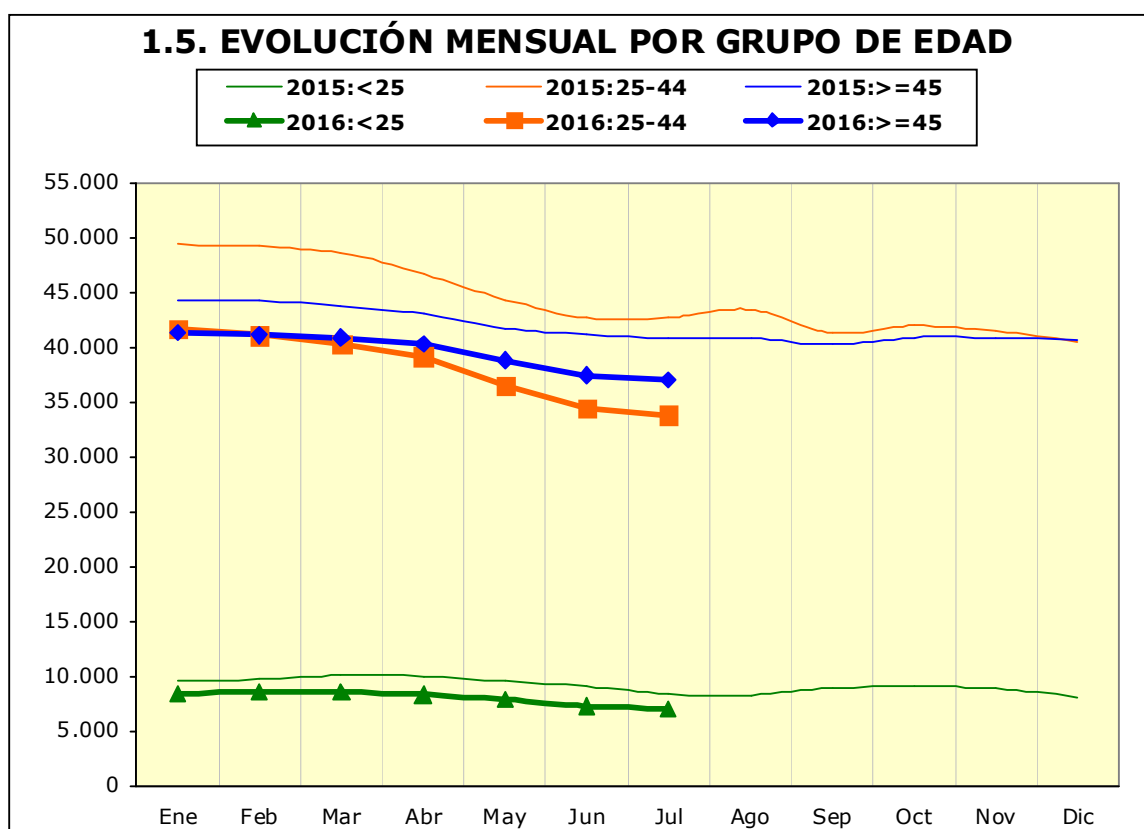
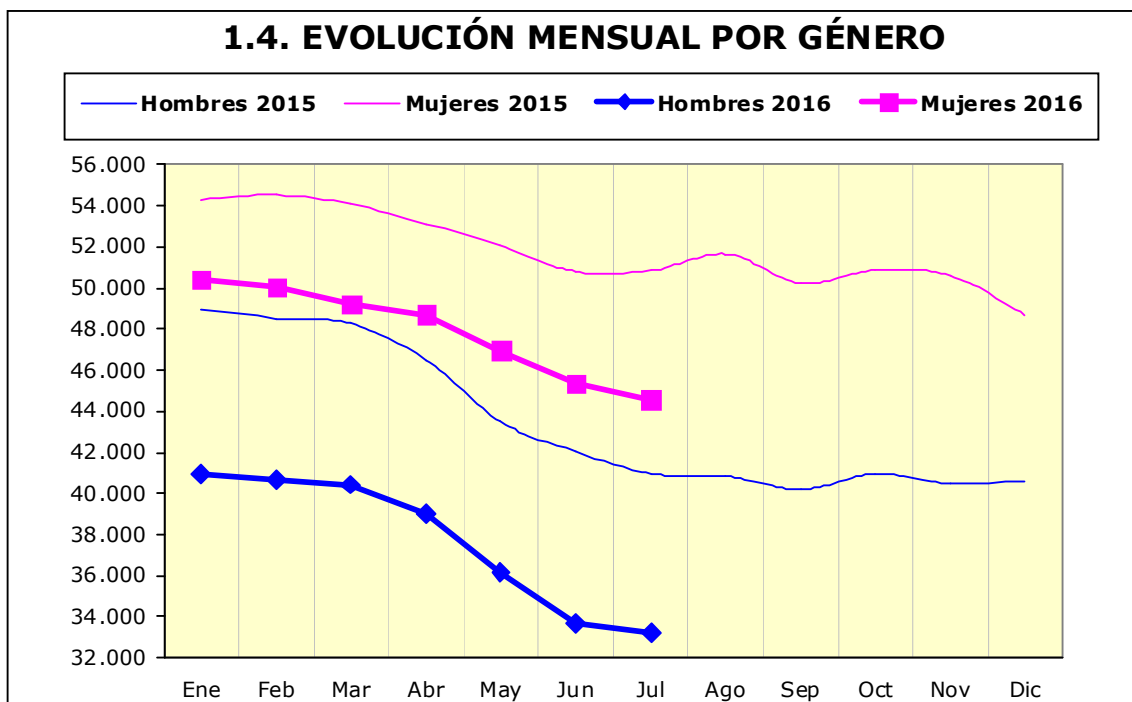

**1.6. Paro registrado por grupo de edad, provincia y género**

Edad	Huesca		Teruel		Zaragoza		Aragón	
	H	M	H	M	H	M	H	M
<20	155	113	118	88	799	646	1.072	847
20-24	330	310	265	261	1.965	1.959	2.560	2.530
25-29	379	528	280	360	2.203	3.040	2.862	3.928
30-34	402	666	277	459	2.334	3.635	3.013	4.760
35-39	503	792	337	490	2.796	4.573	3.636	5.855
40-44	514	719	331	467	3.024	4.668	3.869	5.854
45-49	520	683	376	477	3.364	4.567	4.260	5.727
50-54	592	545	430	444	3.390	4.288	4.412	5.277
55-59	614	657	480	442	3.576	4.612	4.670	5.711
>=60	432	417	243	272	2.166	3.397	2.841	4.086
<b>Total</b>	<b>4.441</b>	<b>5.430</b>	<b>3.137</b>	<b>3.760</b>	<b>25.617</b>	<b>35.385</b>	<b>33.195</b>	<b>44.575</b>

**1.7. PARO REGISTRADO POR GÉNERO Y GRUPO DE EDAD**

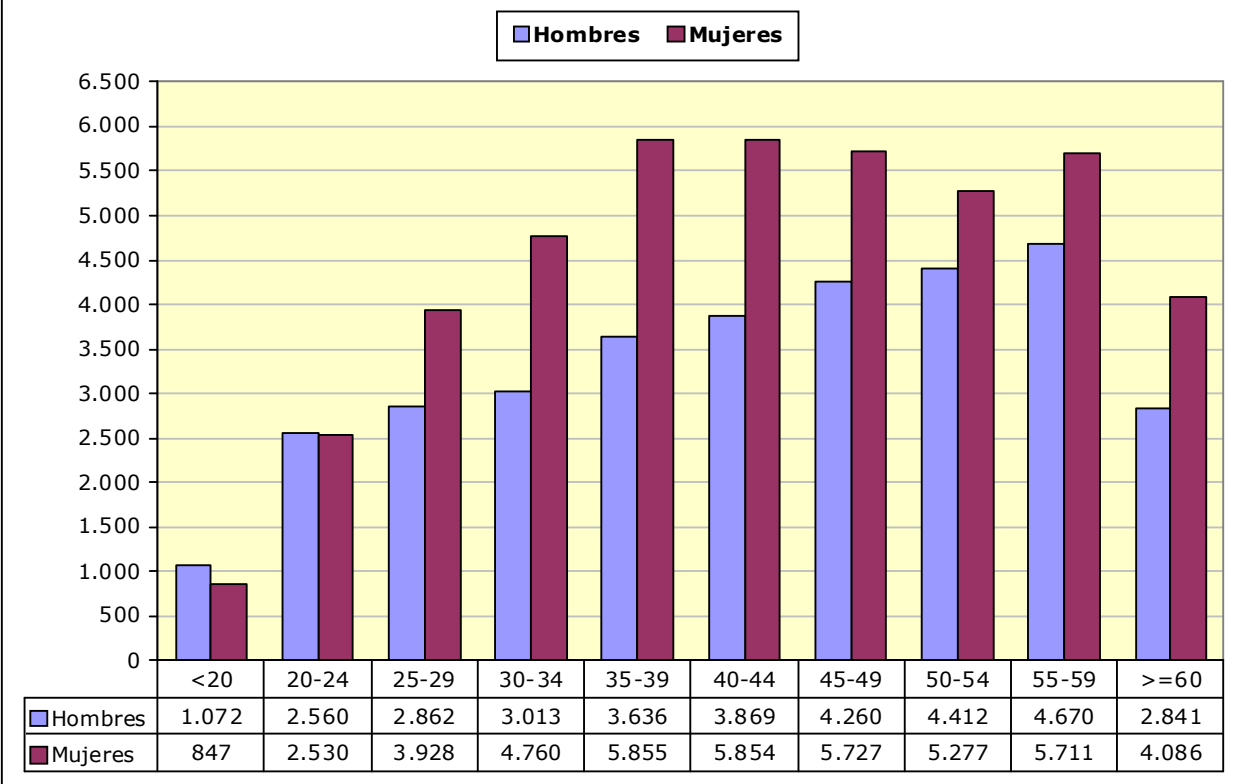

### 1.8. PORCENTAJE QUE SUPONE CADA SEGMENTO DE EDAD RESPECTO AL TOTAL DE CADA GÉNERO

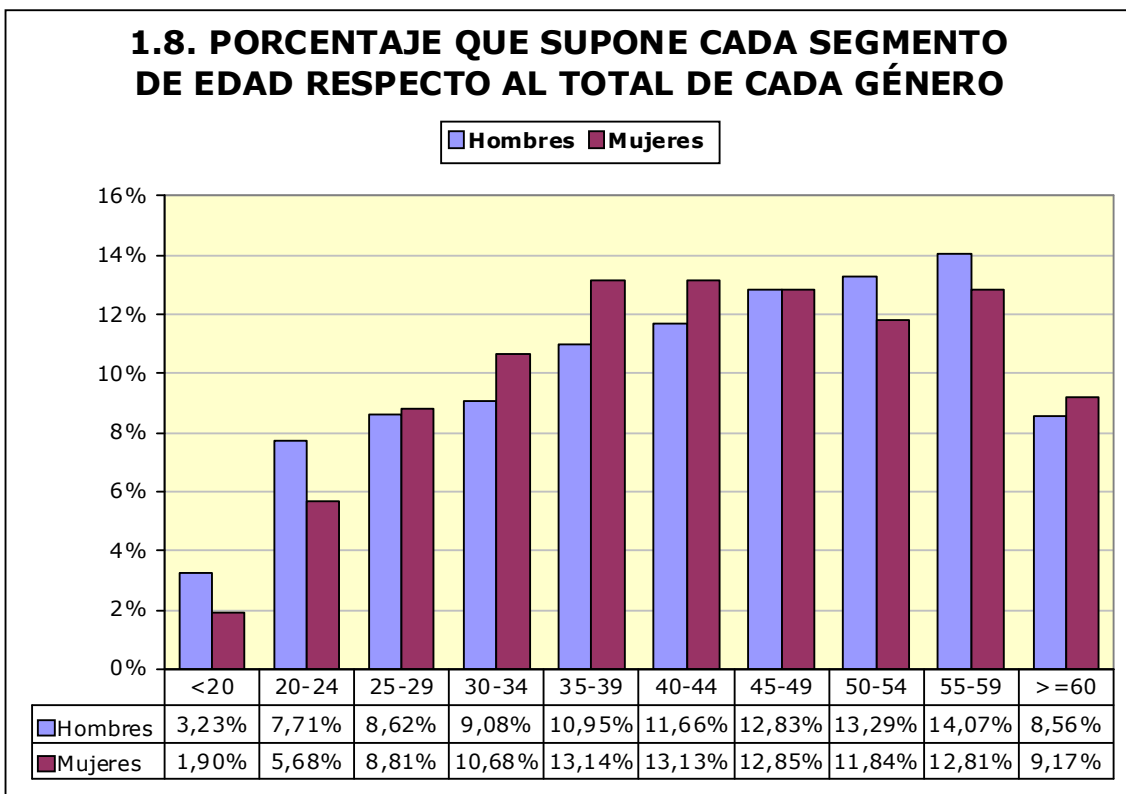

### 1.9. Paro registrado por nivel académico, provincia y género

Nivel Académico	Huesca		Teruel		Zaragoza		Aragón	
	H	M	H	M	H	M	H	M
<b>Educación Primaria o inferior</b>	1.144	1.243	984	1.128	4.585	5.470	6.713	7.841
<b>Primera Etapa de Educ. Secundaria</b>	2.209	2.165	1.435	1.402	13.701	16.921	17.345	20.488
<b>Segunda Etapa de Educ. Secundaria:</b>								
- Bachillerato	344	432	160	202	2.208	3.069	2.712	3.703
- Enseñanza media de formación profesional	223	429	200	342	1.728	2.859	2.151	3.630
<b>Enseñanza Superior:</b>								
- De formación profesional	190	376	140	241	1.349	2.308	1.679	2.925
- Universitaria	331	785	218	445	2.046	4.758	2.595	5.988
<b>Total</b>	<b>4.441</b>	<b>5.430</b>	<b>3.137</b>	<b>3.760</b>	<b>25.617</b>	<b>35.385</b>	<b>33.195</b>	<b>44.575</b>

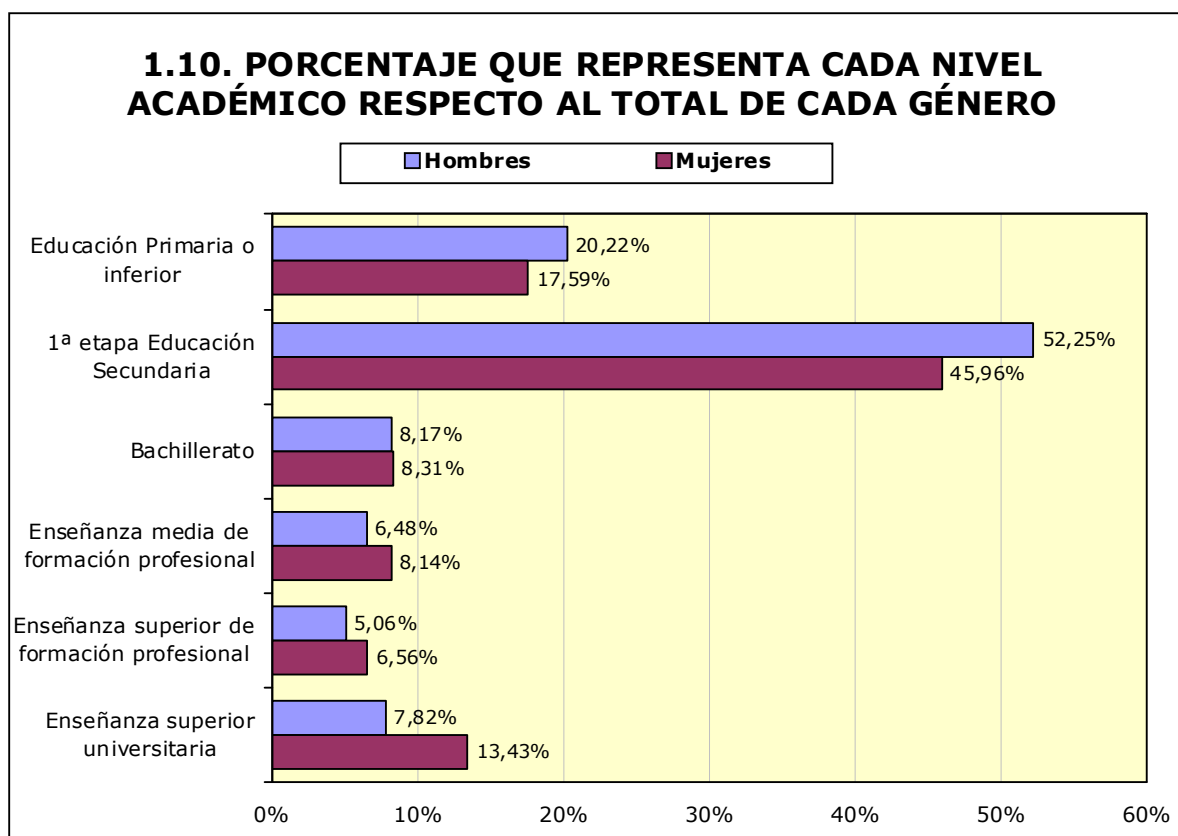

### 1.11. Paro registrado por nivel académico y grupo de edad. Hombres

Nivel Académico	< 25 años		25 – 44 años		≥45 años	
	T	%	T	%	T	%
<b>Educación Primaria o inferior</b>	472	13,00%	2.619	19,57%	3.622	22,38%
<b>Primera Etapa de Educ. Secundaria</b>	2.184	60,13%	6.423	48,00%	8.738	53,99%
<b>Segunda Etapa de Educ. Secundaria:</b>						
- Bachillerato	233	6,42%	858	6,41%	1.621	10,02%
- Enseñanza media de formación profesional	443	12,20%	1.032	7,71%	676	4,18%
<b>Enseñanza Superior:</b>						
- De formación profesional	204	5,62%	951	7,11%	524	3,24%
- Universitaria	96	2,64%	1.497	11,19%	1.002	6,19%
<b>Total</b>	<b>3.632</b>	<b>100%</b>	<b>13.380</b>	<b>100%</b>	<b>16.183</b>	<b>100%</b>



<b>1.12. Paro registrado por nivel académico y grupo de edad. Mujeres</b>						
Nivel Académico	< 25 años		25 – 44 años		≥ 45 años	
	T	%	T	%	T	%
Educación Primaria o inferior	473	14,01%	3.761	18,44%	3.607	17,34%
Primera Etapa de Educ. Secundaria	1.862	55,14%	7.583	37,18%	11.043	53,09%
<b>Segunda Etapa de Educ. Secundaria:</b>						
- Bachillerato	233	6,90%	1.539	7,55%	1.931	9,28%
- Enseñanza media de formación profesional	359	10,63%	1.734	8,50%	1.537	7,39%
<b>Enseñanza Superior:</b>						
- De formación profesional	183	5,42%	1.865	9,14%	877	4,22%
- Universitaria	267	7,91%	3.915	19,19%	1.806	8,68%
<b>Total</b>	<b>3.377</b>	<b>100%</b>	<b>20.397</b>	<b>100%</b>	<b>20.801</b>	<b>100%</b>

**1.13. Trabajadores parados de larga duración\* por grupo de edad**

Edad	N	% variación mes anterior
<25 años	965	-1,53%
25-44 años	10.492	-2,73%
>=45 años	21.081	-1,15%
<b>Total</b>	<b>32.538</b>	<b>-1,67%</b>

\*Más de 12 meses como desempleado.

**1.14. Duración media de la demanda en desempleo según grupo de edad y género (días)**

Edad	Hombres	Mujeres	Total
<20	132	144	137
20-24	185	223	204
25-29	247	295	275
30-34	300	398	360
35-39	364	475	432
40-44	438	551	506
45-49	571	659	622
50-54	712	777	747
55-59	978	1.102	1.046
>=60	1.062	1.416	1.270
<b>Total</b>	<b>554</b>	<b>666</b>	<b>618</b>

<b>1.15. Duración media de la demanda en desempleo según nivel académico y género (días)</b>			
<b>Nivel Académico</b>	<b>Hombres</b>	<b>Mujeres</b>	<b>Total</b>
<b>Educación Primaria o inferior</b>	553	654	608
<b>Primera Etapa de Educ. Secundaria</b>	594	766	687
<b>Segunda Etapa de Educ. Secundaria:</b>			
- <b>Bachillerato</b>	636	655	647
- <b>Enseñanza media de formación profesional</b>	397	592	519
<b>Enseñanza Superior:</b>			
- <b>De formación profesional</b>	415	521	483
- <b>Universitaria</b>	424	464	452
<b>Total</b>	<b>554</b>	<b>666</b>	<b>618</b>

**1.16. Ámbito de búsqueda de empleo en el que el demandante está dispuesto a trabajar**

	<b>T</b>	<b>%</b>
<b>Municipio, comarca o restringido*</b>	55.157	70,92%
<b>Provincia</b>	14.890	19,15%
<b>Aragón</b>	4.476	5,76%
<b>España</b>	2.068	2,66%
<b>Extranjero</b>	1.179	1,52%
<b>Total</b>	<b>77.770</b>	<b>100%</b>

*\*El ámbito restringido se refiere a un territorio muy concreto y definido, formado por varios municipios que no es preciso que sean colindantes y/o varias provincias.*

**1.17.1. Parados con Formación Profesional de Grado Medio por Área de Conocimiento<sup>(1)</sup>.**

Área de Conocimiento		Hombres	Mujeres	Total	Duración media en desempleo (días)
345	Administración y gestión de empresas	309	2.132	2.441	631
723	Enfermería y atención a enfermos	57	735	792	519
815	Peluquería y servicios de belleza	15	417	432	533
520	Mecánica, electrónica y otra formación técnica	368	4	372	434
525	Vehículos de motor, barcos y aeronaves	296	5	301	284
523	Electrónica y automática	239	14	253	442
811	Hostelería	59	178	237	453
761	Cuidado de niños y servicios para jóvenes	1	234	235	606
521	Maquinaria y metalurgia	209	2	211	377
213	Técnicas audiovisuales y medios de comunicación	57	59	116	320
481	Ciencias de la computación	94	22	116	240
522	Electricidad y energía	106	8	114	343
341	Ventas al por mayor y al por menor	32	81	113	537
621	Producción agrícola y explotación ganadera	54	50	104	568
727	Farmacia	9	95	104	319
582	Construcción e ingeniería civil	70	30	100	504
524	Procesos químicos	24	61	85	575
543	Industrias de otros materiales (madera, papel, plástico, vidrio, piedra, arcilla, materiales artificiales, etc.)	58	12	70	327
623	Silvicultura	48	16	64	348
212	Música y artes del espectáculo	19	28	47	397
813	Deportes	31	16	47	161
542	Industria textil, confección, del calzado y piel	1	44	45	478
541	Industria de la alimentación	10	24	34	362
814	Servicios domésticos	1	32	33	771
622	Horticultura	19	12	31	293
215	Artesanía	6	6	12	350
544	Minería y extracción	1	0	1	296
624	Pesca	0	1	1	1.824

<sup>1</sup> A partir de julio 2015 y debido al elevado número actual de titulaciones académicas, la información sobre el número de parados por titulación se agrupa por Área de Conocimiento. Una persona tiene la posibilidad de anotar en su demanda hasta 4 titulaciones que pueden ser incluso de la misma Área de Conocimiento.

**1.17.2. Parados con Formación Profesional de Grado Superior por Área de Conocimiento<sup>(2)</sup>.**

	Área de Conocimiento	Hombres	Mujeres	Total	Duración media en desempleo (días)
345	Administración y gestión de empresas	229	1.346	1.575	576
481	Ciencias de la computación	215	289	504	552
523	Electrónica y automática	336	21	357	506
213	Técnicas audiovisuales y medios de comunicación	141	181	322	384
143	Formación de docentes de enseñanza infantil	11	258	269	240
725	Tecnología de diagnóstico y tratamiento médico	20	163	183	474
521	Maquinaria y metalurgia	130	33	163	588
582	Construcción e ingeniería civil	72	88	160	567
522	Electricidad y energía	140	6	146	480
342	Marketing y publicidad	41	88	129	304
525	Vehículos de motor, barcos y aeronaves	114	6	120	328
811	Hostelería	37	80	117	294
346	Secretariado y trabajo administrativo	5	107	112	630
214	Diseño	19	92	111	661
524	Procesos químicos	35	73	108	390
815	Peluquería y servicios de belleza	6	86	92	321
724	Estudios dentales	16	74	90	378
762	Trabajo social y orientación	7	82	89	253
812	Viajes, turismo y ocio	16	69	85	497
341	Ventas al por mayor y al por menor	23	52	75	338
813	Deportes	47	26	73	154
852	Entornos naturales y vida salvaje	37	26	63	226
726	Terapia y rehabilitación	7	48	55	464
322	Biblioteconomía, documentación y archivos	10	41	51	279
720	Salud	9	38	47	312
520	Mecánica, electrónica y otra formación técnica	42	2	44	399
542	Industria textil, confección, del calzado y piel	3	31	34	525
621	Producción agrícola y explotación ganadera	21	13	34	351
211	Bellas Artes	8	19	27	707
581	Arquitectura y urbanismo	11	15	26	712
541	Industria de la alimentación	11	14	25	290
862	Salud y seguridad en el trabajo	14	11	25	452
215	Artesanía	4	19	23	644
223	Lenguas y dialectos españoles	1	14	15	189
543	Industrias de otros materiales (madera, papel, plástico, vidrio, piedra, arcilla, materiales artificiales, etc.)	12	3	15	483

<sup>2</sup> A partir de julio 2015 y debido al elevado número actual de titulaciones académicas, la información sobre el número de parados por titulación se agrupa por Área de Conocimiento. Una persona tiene la posibilidad de anotar en su demanda hasta 4 titulaciones que pueden ser incluso de la misma Área de Conocimiento.

**1.17.2. Parados con Formación Profesional de Grado Superior por Área de Conocimiento<sup>(2)</sup>.**

Área de Conocimiento		Hombres	Mujeres	Total	Duración media en desempleo (días)
721	Medicina	1	11	12	72
312	Sociología, antropología y geografía social y cultural	0	1	1	26
624	Pesca	1	0	1	145

**1.18. Parados con titulaciones universitarias por Área de Conocimiento<sup>(3)</sup>.**

Área de Conocimiento		Hombres	Mujeres	Total	Duración media en desempleo (días)
345	Administración y gestión de empresas	267	725	992	476
380	Derecho	212	454	666	567
144	Formación de docentes de enseñanza primaria	81	529	610	403
143	Formación de docentes de enseñanza infantil	46	539	585	372
340	Enseñanza comercial y administración	163	326	489	540
762	Trabajo social y orientación	37	317	354	382
225	Historia y arqueología	131	184	315	603
211	Bellas Artes	72	242	314	450
311	Psicología	36	255	291	329
581	Arquitectura y urbanismo	142	137	279	387
812	Viajes, turismo y ocio	27	231	258	608
314	Economía	88	147	235	591
140	Formación de personal docente y ciencias de la educación	58	173	231	234
146	Formación de docentes de formación profesional	72	127	199	171
222	Lenguas extranjeras	25	174	199	434
442	Química	49	150	199	496
421	Biología y bioquímica	37	127	164	379
524	Procesos químicos	58	104	162	524
312	Sociología, antropología y geografía social y cultural	59	100	159	426
523	Electrónica y automática	99	48	147	390
641	Veterinaria	46	98	144	488
223	Lenguas y dialectos españoles	25	117	142	577
521	Maquinaria y metalurgia	98	38	136	512
520	Mecánica, electrónica y otra formación técnica	89	46	135	346
721	Medicina	30	94	124	247
723	Enfermería y atención a enfermos	15	109	124	349

<sup>3</sup> A partir de julio 2015 y debido al elevado número actual de titulaciones académicas, la información sobre el número de parados por titulación se agrupa por Área de Conocimiento. Una persona tiene la posibilidad de anotar en su demanda hasta 4 titulaciones que pueden ser incluso de la misma Área de Conocimiento.

1.18. Parados con titulaciones universitarias por Área de Conocimiento<sup>(3)</sup>.

	Área de Conocimiento	Hombres	Mujeres	Total	Duración media en desempleo (días)
726	Terapia y rehabilitación	26	95	121	175
443	Geología y meteorología	45	64	109	377
522	Electricidad y energía	73	32	105	478
142	Ciencias de la educación	8	96	104	194
321	Periodismo	37	55	92	334
582	Construcción e ingeniería civil	58	31	89	334
621	Producción agrícola y explotación ganadera	47	40	87	301
322	Biblioteconomía, documentación y archivos	10	74	84	599
226	Filosofía y ética	25	51	76	673
541	Industria de la alimentación	17	58	75	281
481	Ciencias de la computación	39	29	68	384
342	Marketing y publicidad	20	45	65	341
213	Técnicas audiovisuales y medios de comunicación	19	39	58	261
441	Física	30	22	52	432
212	Música y artes del espectáculo	19	26	45	207
422	Ciencias del medio ambiente	13	30	43	274
462	Estadística	13	29	42	983
461	Matemáticas	14	25	39	566
813	Deportes	23	15	38	144
214	Diseño	8	29	37	546
623	Silvicultura	15	15	30	358
313	Ciencias políticas	9	20	29	395
862	Salud y seguridad en el trabajo	16	13	29	165
727	Farmacia	3	22	25	338
220	Humanidades	5	19	24	120
622	Horticultura	6	15	21	370
344	Contabilidad y gestión de impuestos	6	10	16	341
343	Finanzas, banca y seguros	1	10	11	219
725	Tecnología de diagnóstico y tratamiento médico	3	8	11	269
542	Industria textil, confección, del calzado y piel		8	8	253
544	Minería y extracción	3	4	7	393
221	Religión	3	3	6	385
341	Ventas al por mayor y al por menor	2	3	5	536
724	Estudios dentales	1	4	5	271
851	Control y tecnología medioambiental	1	3	4	374
863	Enseñanza militar	4	0	4	1.068
525	Vehículos de motor, barcos y aeronaves	3	0	3	170
850	Protección del medio ambiente	1	2	3	627
440	Ciencias físicas, químicas, geológicas	0	2	2	100
215	Artesanía	0	1	1	2.525
640	Salud y cuidados de animales	0	1	1	40
840	Servicios de transporte	1	0	1	79
852	Entornos naturales y vida salvaje	1	0	1	108

**1.19. Actividad económica de la última empresa en la que los trabajadores han prestado sus servicios**

Actividad económica		Hombres	Mujeres	Total
01	Agricultura, ganadería, caza y servicios relacionados con las mismas	2.992	1.130	4.122
02	Silvicultura y explotación forestal	120	56	176
03	Pesca y acuicultura	22	7	29
05	Extracción de antracita, hulla y lignito	37	5	42
07	Extracción de minerales metálicos	3	0	3
08	Otras industrias extractivas	47	13	60
09	Actividades de apoyo a las industrias extractivas	3	1	4
10	Industria de la alimentación	627	876	1.503
11	Fabricación de bebidas	72	76	148
12	Industria del tabaco	2	2	4
13	Industria textil	64	268	332
14	Confección de prendas de vestir	60	507	567
15	Industria del cuero y del calzado	65	201	266
16	Industria de la madera y del corcho, excepto muebles; cestería y espartería	205	43	248
17	Industria del papel	46	37	83
18	Artes gráficas y reproducción de soportes grabados	113	99	212
19	Coquerías y refino de petróleo	1	3	4
20	Industria química	112	122	234
21	Fabricación de productos farmacéuticos	20	38	58
22	Fabricación de productos de caucho y plásticos	200	213	413
23	Fabricación de otros productos minerales no metálicos	265	74	339
24	Metalurgia; fabricación de productos de hierro, acero y ferroaleaciones	222	80	302
25	Fabricación de productos metálicos, excepto maquinaria y equipo	699	229	928
26	Fabricación de productos informáticos, electrónicos y ópticos	67	119	186
27	Fabricación de material y equipo eléctrico	228	240	468
28	Fabricación de maquinaria y equipo n.c.o.p.	259	99	358
29	Fabricación de vehículos de motor, remolques y semirremolques	360	368	728
30	Fabricación de otro material de transporte	16	5	21
31	Fabricación de muebles	292	110	402
32	Otras industrias manufactureras	107	127	234
33	Reparación e instalación de maquinaria y equipo	163	38	201
35	Suministro de energía eléctrica, gas, vapor y aire acondicionado	60	7	67
36	Captación, depuración y distribución de agua	119	20	139
37	Recogida y tratamiento de aguas residuales	5	5	10
38	Recogida, tratamiento y eliminación de residuos; valorización	268	137	405
39	Actividades de descontaminación y otros servicios de gestión de residuos	6	3	9
41	Construcción de edificios	2.740	351	3.091
42	Ingeniería civil	245	44	289
43	Actividades de construcción especializada	2.664	493	3.157
45	Venta y reparación de vehículos de motor y motocicletas	418	163	581
46	Comercio al por mayor e intermediarios del comercio, excepto de vehículos de motor y motocicletas	1.236	1.548	2.784
47	Comercio al por menor, excepto de vehículos de motor y motocicletas	1.554	5.352	6.906
49	Transporte terrestre y por tubería	962	289	1.251
50	Transporte marítimo y por vías navegables interiores	6	6	12
51	Sin empleo anterior	7	11	18

**1.19. Actividad económica de la última empresa en la que los trabajadores han prestado sus servicios**

Actividad económica		Hombres	Mujeres	Total
52	Almacenamiento y actividades anexas al transporte	265	161	426
53	Actividades postales y de correos	127	193	320
55	Servicios de alojamiento	296	774	1.070
56	Servicios de comidas y bebidas	1.811	4.777	6.588
58	Edición	58	70	128
59	Actividades cinematográficas, de vídeo y de programas de televisión, grabación de sonido y edición musical	99	100	199
60	Actividades de programación y emisión de radio y televisión	19	24	43
61	Telecomunicaciones	109	103	212
62	Programación, consultoría y otras actividades relacionadas con la informática	142	150	292
63	Servicios de información	40	49	89
64	Servicios financieros, excepto seguros y fondos de pensiones	326	168	494
65	Seguros, reaseguros y fondos de pensiones, excepto Seguridad Social obligatoria	29	39	68
66	Actividades auxiliares a los servicios financieros y a los seguros	37	127	164
68	Actividades inmobiliarias	104	217	321
69	Actividades jurídicas y de contabilidad	97	347	444
70	Actividades de las sedes centrales; actividades de consultoría de gestión empresarial	52	117	169
71	Servicios técnicos de arquitectura e ingeniería; ensayos y análisis técnicos	269	246	515
72	Investigación y desarrollo	56	85	141
73	Publicidad y estudios de mercado	183	337	520
74	Otras actividades profesionales, científicas y técnicas	448	1.019	1.467
75	Actividades veterinarias	9	26	35
77	Actividades de alquiler	154	111	265
78	Sin empleo anterior	2.510	2.713	5.223
79	Actividades de agencias de viajes, operadores turísticos, servicios de reservas y actividades relacionadas con los mismos	34	88	122
80	Actividades de seguridad e investigación	234	90	324
81	Servicios a edificios y actividades de jardinería	938	3.031	3.969
82	Actividades administrativas de oficina y otras actividades auxiliares a las empresas	639	958	1.597
84	Administración Pública y defensa; Seguridad Social obligatoria	1.417	1.626	3.043
85	Educación	744	1.800	2.544
86	Actividades sanitarias	105	701	806
87	Asistencia en establecimientos residenciales	150	1.168	1.318
88	Actividades de servicios sociales sin alojamiento	198	757	955
90	Actividades de creación, artísticas y espectáculos	226	155	381
91	Sin empleo anterior	27	49	76
92	Actividades de juegos de azar y apuestas	52	150	202
93	Actividades deportivas, recreativas y de entretenimiento	311	357	668
94	Actividades asociativas	212	536	748
95	Reparación de ordenadores, efectos personales y artículos de uso doméstico	52	47	99
96	Otros servicios personales	216	1.100	1.316
97	Sin empleo anterior	211	1.548	1.759
98	Actividades de los hogares como productores de bienes y servicios para uso propio	1	3	4
99	Actividades de organizaciones y organismos extraterritoriales	14	9	23



**1.19. Actividad económica de la última empresa en la que los trabajadores han prestado sus servicios**

Actividad económica		Hombres	Mujeres	Total
	Sin empleo anterior	2.395	4.834	7.229
	<b>Total</b>	<b>33.195</b>	<b>44.575</b>	<b>77.770</b>

**1.20. Trabajadores sin empleo anterior según género y grupo de edad**

	< 25 años	25 - 44 años	>= 45 años	Total
<b>Hombres</b>	1.603	458	334	<b>2.395</b>
<b>Mujeres</b>	1.515	1.791	1.528	<b>4.834</b>
<b>Total</b>	<b>3.118</b>	<b>2.249</b>	<b>1.862</b>	<b>7.229</b>

**1.21. Trabajadores con una discapacidad igual o superior al 33%**

	< 25 años	25 - 44 años	>= 45 años	Total
<b>Hombres</b>	106	631	714	<b>1.451</b>
<b>Mujeres</b>	79	511	848	<b>1.438</b>
<b>Total</b>	<b>185</b>	<b>1.142</b>	<b>1.562</b>	<b>2.889</b>

**1.22. Trabajadores extranjeros según género y grupo de edad (Porcentaje respecto al total de trabajadores parados por cada categoría)**

	<25 años		25-44 años		>=45 años		Total	
	T	%	T	%	T	%	T	%
<b>Hombres</b>	535	14,73%	3.404	25,44%	3.090	19,09%	7.029	21,17%
<b>Mujeres</b>	602	17,83%	5.106	25,03%	2.274	10,93%	7.982	17,91%
<b>Total</b>	<b>1.137</b>	<b>16,22%</b>	<b>8.510</b>	<b>25,19%</b>	<b>5.364</b>	<b>14,50%</b>	<b>15.011</b>	<b>19,30%</b>

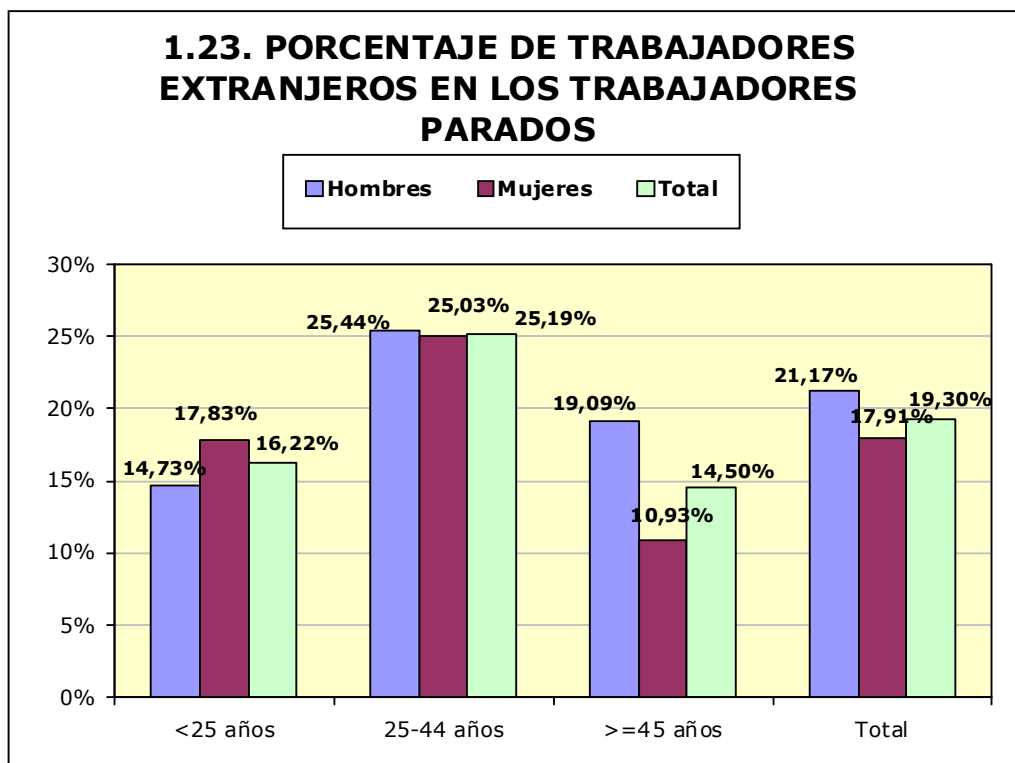

## 2. Contratación<sup>4</sup>

### 2.1. Total contratos según ámbito territorial \*

	Huesca	Teruel	Zaragoza	Aragón	España
<b>Mes</b>	<b>11.032</b>	<b>4.513</b>	<b>39.060</b>	<b>54.605</b>	<b>1.816.271</b>
<b>% Δ mes anterior</b>	-1,11%	17,74%	-13,63%	-9,32%	-5,42%
<b>% Δ año anterior</b>	-4,14%	4,01%	4,01%	2,25%	1,14%
<b>Total año</b>	57.560	24.638	242.568	324.766	11.310.079

\*Incluye los contratos convertidos en indefinidos

### 2.2. EVOLUCIÓN MENSUAL DE LA CONTRATACIÓN

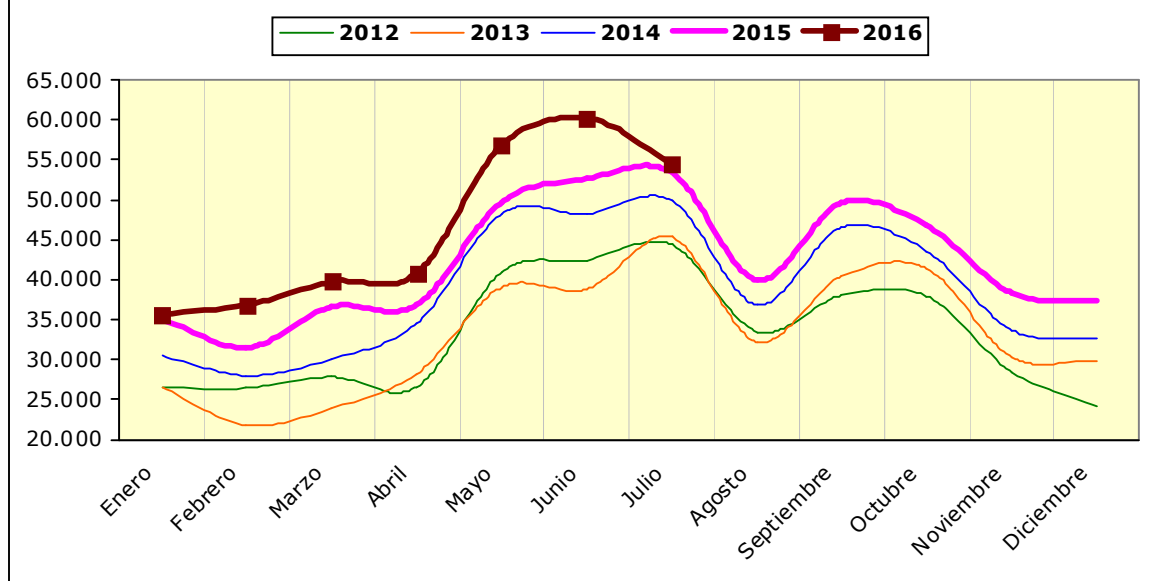

<sup>4</sup> En los contratos del año 2012 están incluidos los contratos de trabajo del servicio del hogar familiar formalizados en los meses de enero a septiembre, los cuales no se incluyeron en ese momento en la estadística de contratos publicada.

**2.3. Contratos por modalidad y provincia**

Modalidad	MES			
	Huesca	Teruel	Zaragoza	Aragón
Indefinido (bonif./no bonificados)	424	200	1.608	2.232
Indef. Personas con Discapacidad	5	0	23	28
Conversión en Indefinidos	263	140	1.151	1.554
<b>TOTAL INDEFINIDOS</b>	<b>692</b>	<b>340</b>	<b>2.782</b>	<b>3.814</b>
Obra o servicio	5.584	1.366	13.786	20.736
Eventual circunstancias de la producción	4.077	2.434	18.641	25.152
Interinidad	571	322	3.369	4.262
Temporal Personas con Discapacidad	9	6	30	45
Sust. jubilación 64 años	0	0	3	3
Relevo	13	5	27	45
Jubilación parcial	22	6	86	114
Prácticas	45	26	211	282
Formación y aprendizaje	14	7	43	64
Otros contratos	5	1	82	88
<b>TOTAL TEMPORALES</b>	<b>10.340</b>	<b>4.173</b>	<b>36.278</b>	<b>50.791</b>
<b>TOTAL CONTRATOS</b>	<b>11.032</b>	<b>4.513</b>	<b>39.060</b>	<b>54.605</b>

**2.4. Contratos por modalidad. Evolución mensual. Aragón**

Modalidad	MES					
	1	2	3	4	5	6
Indefinido (bonif./no bonificados)	2.291	2.248	2.437	2.545	2.605	2.614
Indef. Personas con Discapacidad	18	17	15	20	26	25
Conversión en Indefinidos	1.106	1.214	1.767	1.692	1.822	1.803
<b>TOTAL INDEFINIDOS</b>	<b>3.415</b>	<b>3.479</b>	<b>4.219</b>	<b>4.257</b>	<b>4.453</b>	<b>4.442</b>
Obra o servicio	11.158	11.068	11.091	13.565	24.106	25.162
Eventual circunstancias de la producción	16.183	17.585	19.689	18.461	23.420	25.556
Interinidad	4.198	4.138	4.278	4.043	4.379	4.362
Temporal Personas con Discapacidad	74	54	76	50	63	66
Sust. jubilación 64 años	4	5	1	2	2	1
Relevo	37	64	40	54	59	38
Jubilación parcial	116	128	128	150	111	125

**2.4. Contratos por modalidad. Evolución mensual. Aragón**

Modalidad	MES					
	1	2	3	4	5	6
Prácticas	205	186	151	179	173	369
Formación y aprendizaje	267	60	45	40	29	51
Otros contratos	42	45	49	24	48	43
<b>TOTAL TEMPORALES</b>	<b>32.284</b>	<b>33.333</b>	<b>35.548</b>	<b>36.568</b>	<b>52.390</b>	<b>55.773</b>
<b>TOTAL CONTRATOS</b>	<b>35.699</b>	<b>36.812</b>	<b>39.767</b>	<b>40.825</b>	<b>56.843</b>	<b>60.215</b>

**2.4. Contratos por modalidad. Evolución mensual. Aragón (continuación)**

Modalidad	MES					
	7	8	9	10	11	12
Indefinido (bonif./no bonificados)	2.232					
Indef. Discapacitados	28					
Conversión en Indefinidos	1.554					
<b>TOTAL INDEFINIDOS</b>	<b>3.814</b>					
Obra o servicio	20.736					
Eventual circunstancias de la producción	25.152					
Interinidad	4.262					
Temporal discapacitados	45					
Sust. jubilación 64 años	3					
Relevo	45					
Jubilación parcial	114					
Prácticas	282					
Formación y aprendizaje	64					
Otros contratos	88					
<b>TOTAL TEMPORALES</b>	<b>50.791</b>					
<b>TOTAL CONTRATOS</b>	<b>54.605</b>					

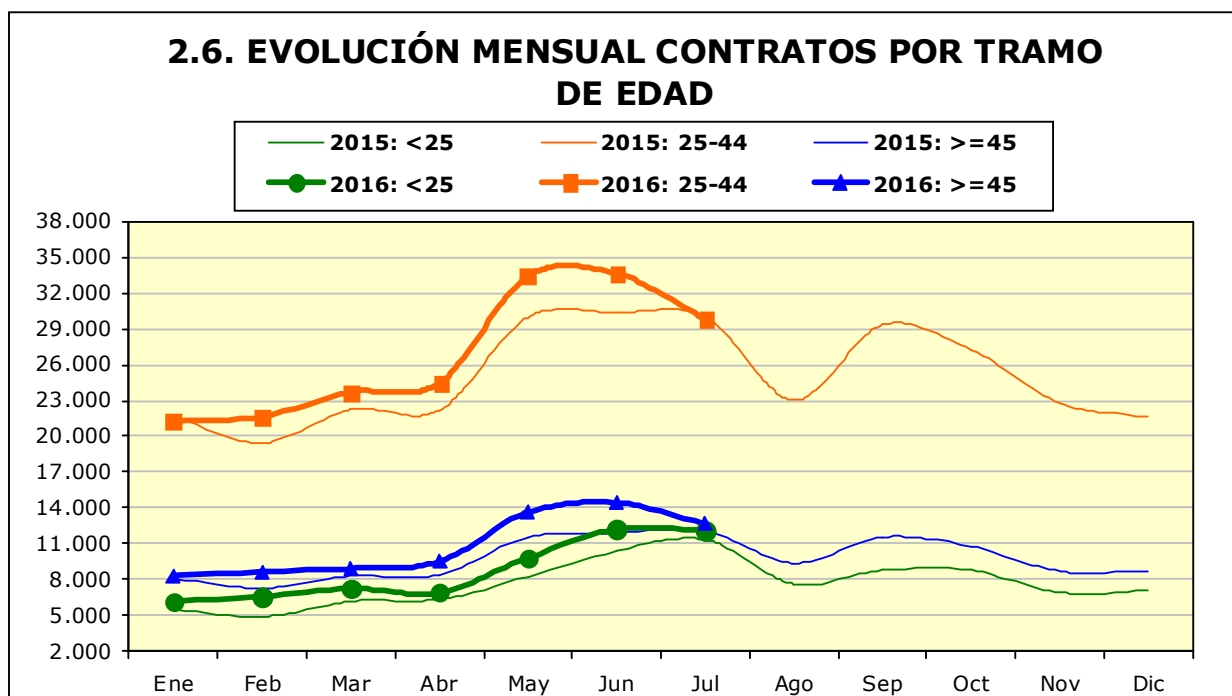
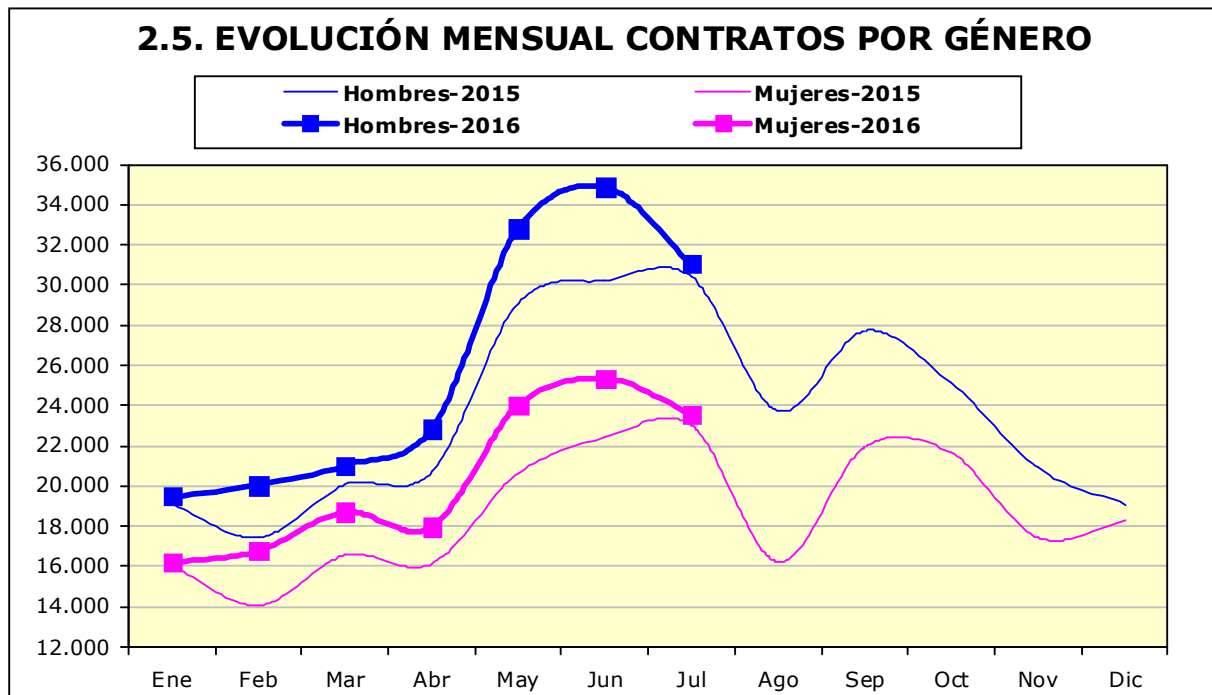

### 2.7. CONTRATOS POR GRUPOS DE EDAD

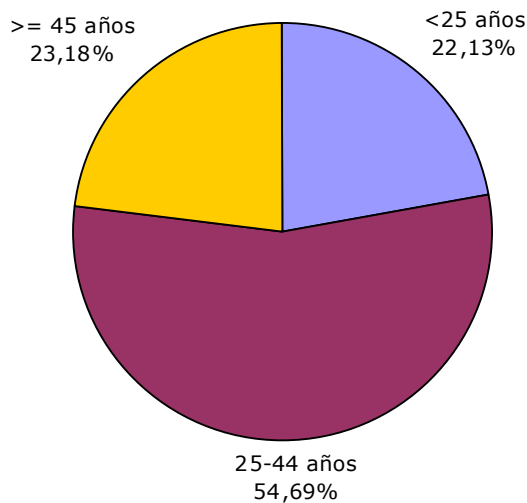

### 2.8. CONTRATOS POR GÉNERO Y GRUPO DE EDAD

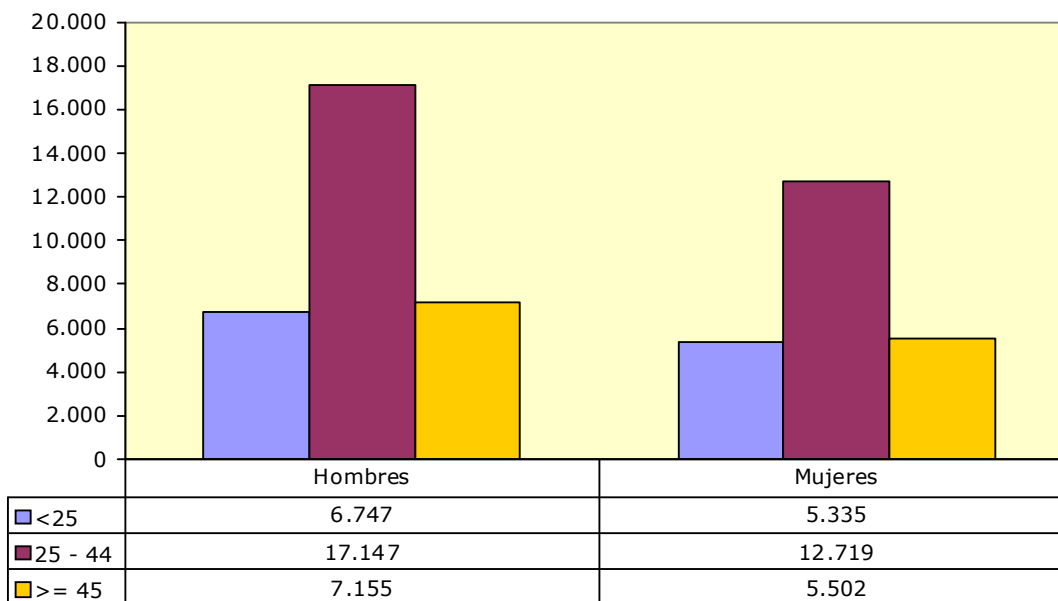

**2.9. Contratos por género y provincia**

	Huesca	Teruel	Zaragoza	Aragón
<b>Hombres</b>	6.382	2.519	22.148	<b>31.049</b>
<b>Mujeres</b>	4.650	1994	16.912	<b>23.556</b>
<b>Total</b>	<b>11.032</b>	<b>4.513</b>	<b>39.060</b>	<b>54.605</b>

**2.10. CONTRATOS INDEFINIDOS TOTALES POR GÉNERO Y GRUPO DE EDAD**

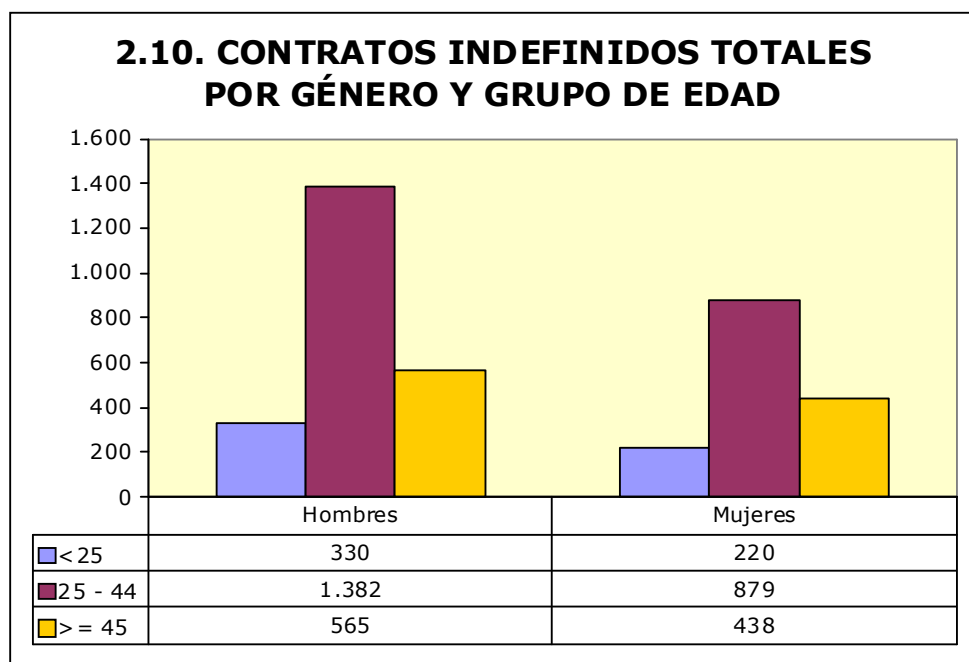

**2.11. Contratos por nivel académico, género, contratos indefinidos y duración media en días**

Nivel Académico	Hombres	Mujeres	Total	Contratos Indefinidos Totales	Duración Media C. Temporal <sup>5</sup> (en días)
Educación Primaria o inferior	12.122	7.278	19.400	1.183	40
Primera Etapa de Educ. Secundaria	10.234	7.619	17.853	1.117	34
Segunda Etapa de Educ. Secundaria:					
- Bachillerato	4.304	4.169	8.473	578	39
- Enseñanza media de formación profesional	1.793	1.522	3.315	315	50
Enseñanza Superior:					
- De formación profesional	953	701	1.654	163	55
- Universitaria	1.643	2.267	3.910	458	61
<b>Total</b>	<b>31.049</b>	<b>23.556</b>	<b>54.605</b>	<b>3.814</b>	<b>40</b>

<sup>5</sup> Se refiere exclusivamente a la duración media de todos aquellos contratos temporales en los que se ha especificado una duración determinada excluyendo por lo tanto los que no definen duración.

### 2.12. CONTRATOS INICIALES POR SECTOR DE ACTIVIDAD ECONÓMICA

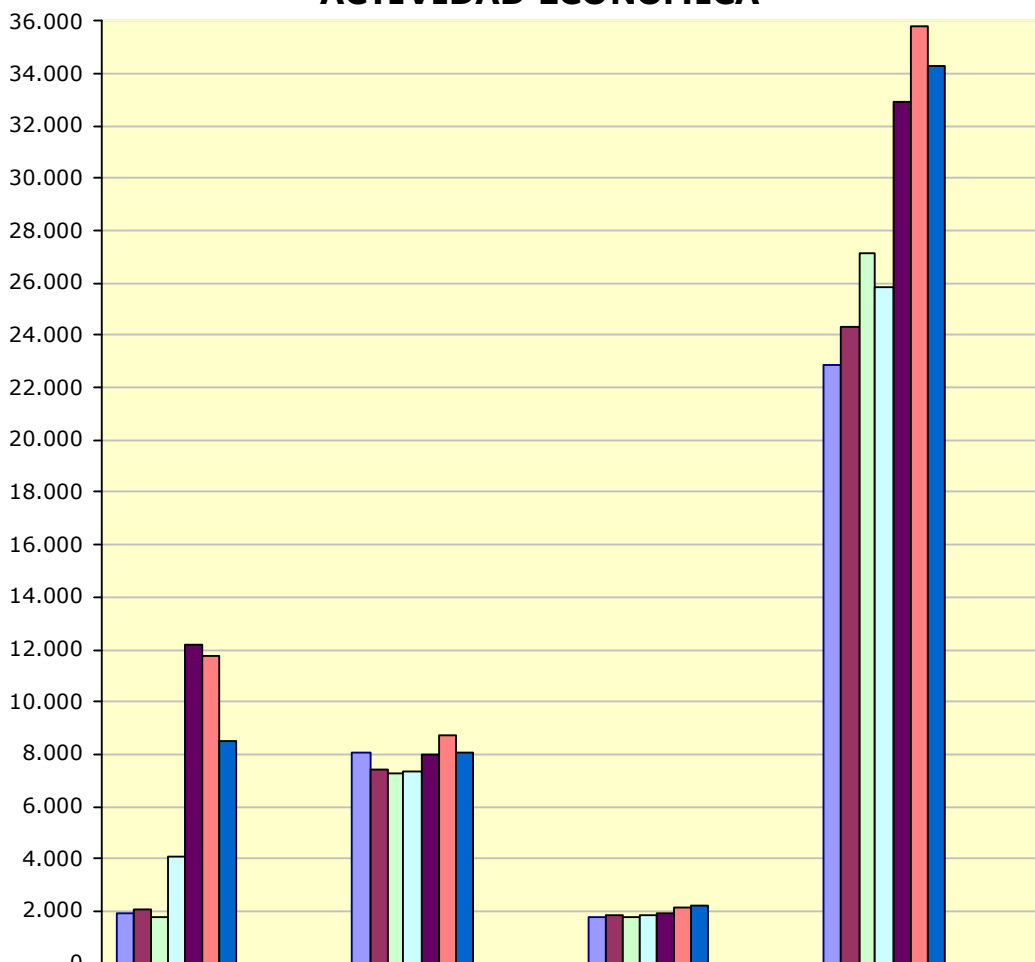

	Agricultura	Industria	Construcción	Servicios
Enero	1.949	8.035	1.749	22.860
Febrero	2.063	7.380	1.821	24.334
Marzo	1.773	7.294	1.779	27.154
Abril	4.074	7.311	1.882	25.866
Mayo	12.163	7.997	1.952	32.909
Junio	11.765	8.679	2.144	35.824
Julio	8.518	8.032	2.225	34.276
Agosto				
Septiembre				
Octubre				
Noviembre				
Diciembre				



**2.13. Contratos totales (incluidos conversiones en indefinidos) por actividad económica y género**

Actividad económica		Hombres	Mujeres	Total
01	Agricultura, ganadería, caza y servicios relacionados con las mismas	6.669	1.774	8.443
02	Silvicultura y explotación forestal	120	19	139
03	Pesca y acuicultura	5	1	6
05	Extracción de antracita, hulla y lignito	5	0	5
07	Extracción de minerales metálicos	1	0	1
08	Otras industrias extractivas	13	5	18
10	Industria de la alimentación	692	571	1.263
11	Fabricación de bebidas	57	17	74
13	Industria textil	73	156	229
14	Confección de prendas de vestir	11	11	22
15	Industria del cuero y del calzado	54	30	84
16	Industria de la madera y del corcho, excepto muebles; cestería y espartería	78	14	92
17	Industria del papel	130	16	146
18	Artes gráficas y reproducción de soportes grabados	45	25	70
20	Industria química	395	454	849
21	Fabricación de productos farmacéuticos	35	21	56
22	Fabricación de productos de caucho y plásticos	495	247	742
23	Fabricación de otros productos minerales no metálicos	177	33	210
24	Metalurgia; fabricación de productos de hierro, acero y ferroaleaciones	155	5	160
25	Fabricación de productos metálicos, excepto maquinaria y equipo	724	68	792
26	Fabricación de productos informáticos, electrónicos y ópticos	45	188	233
27	Fabricación de material y equipo eléctrico	446	259	705
28	Fabricación de maquinaria y equipo n.c.o.p.	408	44	452
29	Fabricación de vehículos de motor, remolques y semirremolques	1.067	259	1.326
30	Fabricación de otro material de transporte	16	1	17
31	Fabricación de muebles	233	42	275
32	Otras industrias manufactureras	51	46	97
33	Reparación e instalación de maquinaria y equipo	136	10	146
35	Suministro de energía eléctrica, gas, vapor y aire acondicionado	11	4	15
36	Captación, depuración y distribución de agua	39	8	47
37	Recogida y tratamiento de aguas residuales	4	0	4
38	Recogida, tratamiento y eliminación de residuos; valorización	127	53	180
41	Construcción de edificios	718	39	757
42	Ingeniería civil	72	6	78
43	Actividades de construcción especializada	1.418	67	1.485
45	Venta y reparación de vehículos de motor y motocicletas	265	33	298
46	Comercio al por mayor e intermediarios del comercio, excepto de vehículos de motor y motocicletas	1.477	1.016	2.493
47	Comercio al por menor, excepto de vehículos de motor y motocicletas	1.101	2.234	3.335
49	Transporte terrestre y por tubería	1.030	87	1.117
51	Transporte aéreo	2	2	4
52	Almacenamiento y actividades anexas al transporte	886	303	1.189
53	Actividades postales y de correos	239	351	590
55	Servicios de alojamiento	905	1.249	2.154
56	Servicios de comidas y bebidas	3.327	3.824	7.151
58	Edición	111	214	325

**2.13. Contratos totales (incluidos conversiones en indefinidos) por actividad económica y género**

Actividad económica		Hombres	Mujeres	Total
59	Actividades cinematográficas, de vídeo y de programas de televisión, grabación de sonido y edición musical	93	56	149
60	Actividades de programación y emisión de radio y televisión	4	5	9
61	Telecomunicaciones	15	4	19
62	Programación, consultoría y otras actividades relacionadas con la informática	95	42	137
63	Servicios de información	29	7	36
64	Servicios financieros, excepto seguros y fondos de pensiones	53	96	149
65	Seguros, reaseguros y fondos de pensiones, excepto Seguridad Social obligatoria	2	7	9
66	Actividades auxiliares a los servicios financieros y a los seguros	6	24	30
68	Actividades inmobiliarias	33	35	68
69	Actividades jurídicas y de contabilidad	35	93	128
70	Actividades de las sedes centrales; actividades de consultoría de gestión empresarial	29	33	62
71	Servicios técnicos de arquitectura e ingeniería; ensayos y análisis técnicos	187	65	252
72	Investigación y desarrollo	33	18	51
73	Publicidad y estudios de mercado	116	166	282
74	Otras actividades profesionales, científicas y técnicas	65	47	112
75	Actividades veterinarias	3	9	12
77	Actividades de alquiler	97	14	111
78	Actividades relacionadas con el empleo	570	411	981
79	Actividades de agencias de viajes, operadores turísticos, servicios de reservas y actividades relacionadas con los mismos	113	109	222
80	Actividades de seguridad e investigación	196	25	221
81	Servicios a edificios y actividades de jardinería	732	1.823	2.555
82	Actividades administrativas de oficina y otras actividades auxiliares a las empresas	558	713	1.271
84	Administración Pública y defensa; Seguridad Social obligatoria	442	540	982
85	Educación	428	627	1.055
86	Actividades sanitarias	193	456	649
87	Asistencia en establecimientos residenciales	165	1.168	1.333
88	Actividades de servicios sociales sin alojamiento	96	676	772
90	Actividades de creación, artísticas y espectáculos	1.241	391	1.632
91	Actividades de bibliotecas, archivos, museos y otras actividades culturales	16	60	76
92	Actividades de juegos de azar y apuestas	22	61	83
93	Actividades deportivas, recreativas y de entretenimiento	812	488	1.300
94	Actividades asociativas	115	271	386
95	Reparación de ordenadores, efectos personales y artículos de uso doméstico	49	33	82
96	Otros servicios personales	162	648	810
97	Actividades de los hogares como empleadores de personal doméstico	176	529	705
	<b>Total</b>	<b>31.049</b>	<b>23.556</b>	<b>54.605</b>

**2.14. Contratos realizados por las Empresas de Trabajo Temporal según provincia \***

Mes	Huesca	Teruel	Zaragoza	Aragón
Enero	340	645	7.367	<b>8.352</b>
Febrero	325	608	6.736	<b>7.669</b>
Marzo	416	532	8.311	<b>9.259</b>
Abril	337	586	7.879	<b>8.802</b>
Mayo	1.293	579	9.582	<b>11.454</b>
Junio	1.345	639	10.479	<b>12.463</b>
Julio	1.301	651	9.106	<b>11.058</b>
Agosto				
Septiembre				
Octubre				
Noviembre				
Diciembre				

\* Con empresa usuaria identificada

**2.15. Contratos realizados por tipo de jornada, tipo de contrato, grupo de edad y género**

Tipo de jornada		<25 años		25-45 años		≥ 45 años		Total
		H	M	H	M	H	M	
Tiempo Completo	Indefinido	168	72	929	438	424	212	<b>2.243</b>
	Temporal	4.558	2.628	12.820	7.261	5.391	2.870	<b>35.528</b>
Tiempo Parcial	Indefinido	115	130	285	389	75	194	<b>1.188</b>
	Temporal	1.859	2.487	2.945	4.579	1.199	2.194	<b>15.263</b>
Fijo Discontinuo		47	18	168	52	66	32	<b>383</b>
<b>Total</b>		<b>6.747</b>	<b>5.335</b>	<b>17.147</b>	<b>12.719</b>	<b>7.155</b>	<b>5.502</b>	<b>54.605</b>

**2.16 Ocupaciones<sup>6</sup> más contratadas (con 100 y más contratos) por género. (90,08% del total de la contratación)**

Código	Ocupación	Hombres	Mujeres	Total
9700	Peones de las industrias manufactureras	3.843	2.517	6.360
5120	Camareros asalariados	3.176	3.166	6.342
9511	Peones agrícolas (excepto en huertas, invernaderos, viveros y jardines)	4.777	1.303	6.080
9210	Personal de limpieza de oficinas, hoteles y otros establecimientos similares	664	2.875	3.539
5220	Vendedores en tiendas y almacenes	565	1.737	2.302
9512	Peones agrícolas en huertas, invernaderos, viveros y jardines	1.514	282	1.796
9811	Peones del transporte de mercancías y descargadores	1.174	352	1.526
3724	Monitores de actividades recreativas y de entretenimiento	482	711	1.193

<sup>6</sup> Según CNO-11 a 4 dígitos.

**2.16 Ocupaciones<sup>6</sup> más contratadas (con 100 y más contratos) por género.  
(90,08% del total de la contratación)**

Código	Ocupación	Hombres	Mujeres	Total
9310	Ayudantes de cocina	344	618	962
2932	Compositores, músicos y cantantes	740	189	929
8432	Conductores asalariados de camiones	725	7	732
5110	Cocineros asalariados	301	408	709
7323	Ajustadores y operadores de máquinas-herramienta	513	184	697
9530	Peones agropecuarios	419	137	556
4221	Empleados de servicios de correos (excepto empleados de mostrador)	200	345	545
4309	Empleados administrativos sin tareas de atención al público no clasificados bajo otros epígrafes	139	376	515
9100	Empleados domésticos	36	475	511
4500	Empleados administrativos con tareas de atención al público no clasificados bajo otros epígrafes	102	395	497
5611	Auxiliares de enfermería hospitalaria	93	392	485
5710	Trabajadores de los cuidados personales a domicilio	13	472	485
7121	Albañiles	460	6	466
9602	Peones de la construcción de edificios	447	7	454
5629	Trabajadores de los cuidados a las personas en servicios de salud no clasificados bajo otros epígrafes	39	413	452
9820	Reponedores	331	106	437
9229	Otro personal de limpieza	144	267	411
8412	Conductores asalariados de automóviles, taxis y furgonetas	334	29	363
5500	Cajeros y taquilleros (excepto bancos)	59	277	336
3723	Instructores de actividades deportivas	220	102	322
3715	Animadores comunitarios	144	170	314
5833	Conserjes de edificios	208	79	287
4301	Grabadores de datos	61	207	268
2329	Profesores y profesionales de la enseñanza no clasificados bajo otros epígrafes	129	138	267
8121	Operadores en instalaciones para la obtención y transformación de metales	143	116	259
8333	Operadores de carretillas elevadoras	247	10	257
6120	Trabajadores cualificados en huertas, invernaderos, viveros y jardines	122	134	256
7510	Electricistas de la construcción y afines	237	3	240
5492	Promotores de venta	39	200	239
8143	Operadores de máquinas para fabricar productos de papel y cartón	58	176	234
3131	Técnicos en instalaciones de producción de energía	196	33	229

**2.16 Ocupaciones<sup>6</sup> más contratadas (con 100 y más contratos) por género.  
(90,08% del total de la contratación)**

Código	Ocupación	Hombres	Mujeres	Total
7312	Soldadores y oxicortadores	216	3	219
3739	Otros técnicos y profesionales de apoyo de actividades culturales y artísticas	201	17	218
5941	Vigilantes de seguridad y similares habilitados para ir armados	187	23	210
7314	Montadores de estructuras metálicas	185	10	195
7899	Oficiales, operarios y artesanos de otros oficios no clasificados bajo otros epígrafes	177	13	190
4423	Telefonistas	43	145	188
5825	Guías de turismo	73	111	184
8159	Operadores de máquinas para fabricar productos textiles no clasificados bajo otros epígrafes	59	122	181
2121	Enfermeros no especializados	34	146	180
9490	Otras ocupaciones elementales	146	34	180
5899	Trabajadores de servicios personales no clasificados bajo otros epígrafes	129	47	176
9432	Mozos de equipaje y afines	143	31	174
3510	Agentes y representantes comerciales	112	55	167
3613	Asistentes de dirección y administrativos	44	121	165
9431	Ordenanzas	124	33	157
9520	Peones ganaderos	136	16	152
2939	Artistas creativos e interpretativos no clasificados bajo otros epígrafes	99	52	151
3831	Técnicos de grabación audiovisual	105	43	148
2824	Profesionales del trabajo y la educación social	31	116	147
5811	Peluqueros	11	134	145
7401	Mecánicos y ajustadores de vehículos de motor	144	1	145
8209	Montadores y ensambladores no clasificados en otros epígrafes	137	8	145
4424	Teleoperadores	52	90	142
7701	Matarifes y trabajadores de las industrias cárnicas	100	40	140
8202	Ensambladores de equipos eléctricos y electrónicos	88	50	138
5824	Azafatos de tierra	18	117	135
7199	Otros trabajadores de las obras estructurales de construcción no clasificados bajo otros epígrafes	132	0	132
8420	Conductores de autobuses y tranvías	126	5	131
4412	Recepcionistas (excepto de hoteles)	36	91	127
5942	Auxiliares de vigilante de seguridad y similares no habilitados para ir armados	107	20	127
4422	Recepcionistas de hoteles	51	70	121
5992	Bañistas-socorristas	86	34	120
6110	Trabajadores cualificados en actividades agrícolas (excepto en huertas, invernaderos, viveros y jardines)	90	28	118
9601	Peones de obras públicas	109	8	117
7403	Mecánicos y ajustadores de maquinaria agrícola e industrial	113	1	114
4121	Empleados de control de abastecimientos e inventario	58	53	111

**2.16 Ocupaciones<sup>6</sup> más contratadas (con 100 y más contratos) por género. (90,08% del total de la contratación)**

Código	Ocupación	Hombres	Mujeres	Total
7191	Mantenedores de edificios	103	8	111
5430	Expendedores de gasolineras	53	55	108
5812	Especialistas en tratamientos de estética, bienestar y afines	11	97	108
2322	Profesores de enseñanza no reglada de idiomas	36	70	106
5721	Cuidadores de niños en guarderías y centros educativos	17	89	106
8321	Operadores de maquinaria agrícola móvil	103	0	103
8160	Operadores de máquinas para elaborar productos alimenticios, bebidas y tabaco	49	53	102

**2.17. Ocupaciones más contratadas con contrato indefinido por grupo ocupacional**

Código	Ocupación	Contratos		
		Iniciales	Conversiones	Total
<b>GRUPO 1: Directores y Gerentes</b>				
1219	Directores de políticas y planificación y de otros departamentos administrativos no clasificados bajo otros epígrafes	6	1	7
1221	Directores comerciales y de ventas	5	1	6
1315	Directores de empresas de abastecimiento, transporte, distribución y afines	5	0	5
1509	Directores y gerentes de empresas de gestión de residuos y de otras empresas de servicios no clasificados bajo otros epígrafes	5	0	5
<b>GRUPO 2: Técnicos y profesionales científicos e intelectuales</b>				
2932	Compositores, músicos y cantantes	65	0	65
2431	Ingenieros industriales y de producción	22	13	35
2329	Profesores y profesionales de la enseñanza no clasificados bajo otros epígrafes	12	2	14
2461	Ingenieros técnicos industriales y de producción	12	2	14
<b>GRUPO 3: Técnicos; profesionales de apoyo</b>				
3510	Agentes y representantes comerciales	52	27	79
3820	Programadores informáticos	16	8	24
3613	Asistentes de dirección y administrativos	7	16	23
3724	Monitores de actividades recreativas y de entretenimiento	12	5	17
<b>GRUPO 4: Empleados contables, administrativos y otros empleados de oficina</b>				
4500	Empleados administrativos con tareas de atención al público no clasificados bajo otros epígrafes	73	51	124
4309	Empleados administrativos sin tareas de atención al público no clasificados bajo otros epígrafes	55	52	107
4422	Recepcionistas de hoteles	14	7	21
4123	Empleados de logística y transporte de pasajeros y mercancías	4	11	15
<b>GRUPO 5: Trabajadores de los servicios de restauración, personales, protección y vendedores</b>				
5120	Camareros asalariados	255	120	375
5220	Vendedores en tiendas y almacenes	149	114	263

**2.17. Ocupaciones más contratadas con contrato indefinido por grupo ocupacional**

Código	Ocupación	Contratos		
		Iniciales	Conversiones	Total
5110	Cocineros asalariados	51	29	80
5611	Auxiliares de enfermería hospitalaria	9	24	33
<b>GRUPO 6: Trabajadores cualificados en el sector agrícola, ganadero, forestal y pesquero</b>				
6110	Trabajadores cualificados en actividades agrícolas (excepto en huertas, invernaderos, viveros y jardines)	5	3	8
6202	Trabajadores cualificados en actividades ganaderas de ovino y caprino	4	3	7
6203	Trabajadores cualificados en actividades ganaderas de porcino	6	1	7
6410	Trabajadores cualificados en actividades forestales y del medio natural	4	0	4
<b>GRUPO 7: Artesanos y trabajadores cualificados de las industrias manufactureras y la construcción (excepto operadores de instalaciones y maquinaria)</b>				
7401	Mecánicos y ajustadores de vehículos de motor	21	27	48
7899	Oficiales, operarios y artesanos de otros oficios no clasificados bajo otros epígrafes	20	12	32
7121	Albañiles	20	10	30
7510	Electricistas de la construcción y afines	24	4	28
<b>GRUPO 8: Operadores de instalaciones y maquinaria, y montadores</b>				
8432	Conductores asalariados de camiones	83	77	160
8412	Conductores asalariados de automóviles, taxis y furgonetas	26	21	47
8440	Conductores de motocicletas y ciclomotores	21	2	23
8420	Conductores de autobuses y tranvías	3	17	20
<b>GRUPO 9: Ocupaciones elementales</b>				
9100	Empleados domésticos	194	0	194
9700	Peones de las industrias manufactureras	76	95	171
9811	Peones del transporte de mercancías y descargadores	16	133	149
9210	Personal de limpieza de oficinas, hoteles y otros establecimientos similares	59	65	124

### 3. Contratación de Trabajadores Extranjeros

#### 3.1. Contratos realizados a trabajadores extranjeros por nacionalidad y provincia (27,88% de la contratación total)

País	Huesca	Teruel	Zaragoza	Total	
642	Rumanía	1.284	335	4.360	5.979
504	Marruecos	404	209	1.080	1.693
686	Senegal	276	4	518	798
586	Pakistán	312	10	403	725
466	Malí	523	3	108	634
100	Bulgaria	173	18	303	494
12	Argelia	97	8	369	474
218	Ecuador	41	1	399	441
270	Gambia	215	5	171	391
170	Colombia	47	33	306	386
288	Ghana	29	1	295	325
558	Nicaragua	22	0	267	289
620	Portugal	40	16	160	216
214	Dominicana, República	44	17	125	186
604	Perú	19	8	127	154
156	China	10	4	124	138
616	Polonia	38	17	80	135
324	Guinea	81	2	47	130
804	Ucrania	42	8	62	112
76	Brasil	22	10	78	110
380	Italia	19	4	87	110
32	Argentina	33	20	53	106
192	Cuba	11	5	79	95
566	Nigeria	11	0	70	81
	Resto	289	59	673	1.021
	<b>Total</b>	<b>4.082</b>	<b>797</b>	<b>10.344</b>	<b>15.223</b>

#### 3.2. Contratos realizados a trabajadores extranjeros por nacionalidad y género

País	Hombres	Mujeres	Total	
642	Rumanía	3.246	2.733	5.979
504	Marruecos	1.344	349	1.693
686	Senegal	724	74	798
586	Pakistán	721	4	725
466	Malí	560	74	634
100	Bulgaria	250	244	494
12	Argelia	445	29	474
218	Ecuador	229	212	441
270	Gambia	352	39	391
170	Colombia	189	197	386



**3.2. Contratos realizados a trabajadores extranjeros por nacionalidad y género**

País		Hombres	Mujeres	Total
288	Ghana	281	44	325
558	Nicaragua	70	219	289
620	Portugal	141	75	216
214	Dominicana, República	98	88	186
604	Perú	78	76	154
156	China	91	47	138
616	Polonia	43	92	135
324	Guinea	104	26	130
804	Ucrania	60	52	112
76	Brasil	36	74	110
380	Italia	68	42	110
32	Argentina	58	48	106
192	Cuba	55	40	95
566	Nigeria	50	31	81
	Resto	591	430	1.021
	<b>Total</b>	<b>9.884</b>	<b>5.339</b>	<b>15.223</b>

**3.3. CONTRATOS REALIZADOS A EXTRANJEROS POR GÉNERO Y GRUPO DE EDAD**

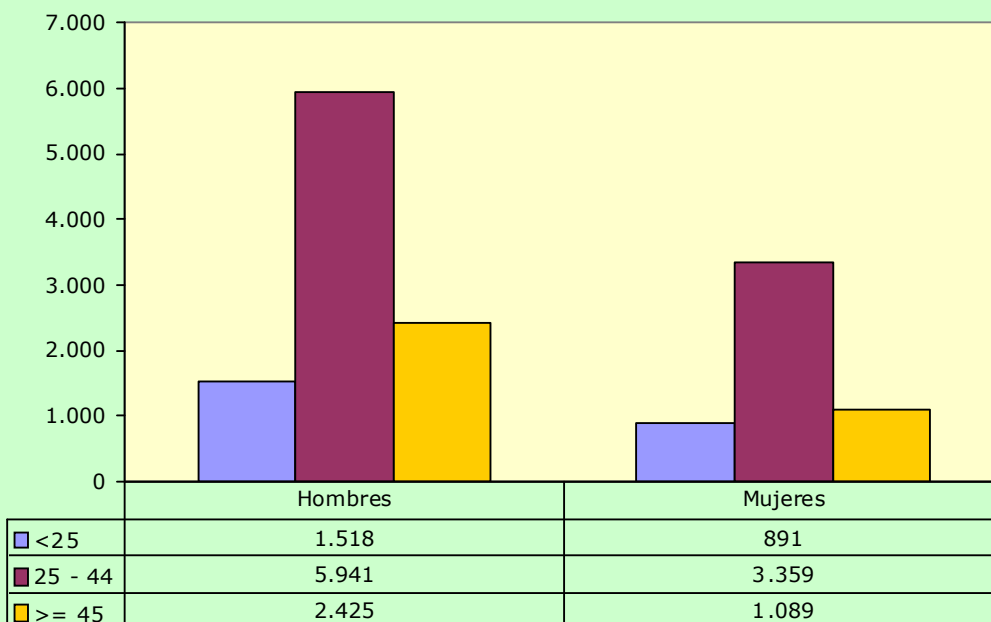

**3.4. Ocupaciones más contratadas (30 y más trabajadores extranjeros) por género (92,89% del total de contratos de extranjeros)**

Código	Ocupación	Hombres	Mujeres	Total
9511	Peones agrícolas (excepto en huertas, invernaderos, viveros y jardines)	3.877	1.064	4.941
9512	Peones agrícolas en huertas, invernaderos, viveros y jardines	1.304	236	1.540
5120	Camareros asalariados	560	761	1.321
9700	Peones de las industrias manufactureras	683	638	1.321
9210	Personal de limpieza de oficinas, hoteles y otros establecimientos similares	255	717	972
9530	Peones agropecuarios	331	125	456
9100	Empleados domésticos	31	290	321
9310	Ayudantes de cocina	94	199	293
9602	Peones de la construcción de edificios	232	2	234
5220	Vendedores en tiendas y almacenes	93	134	227
6120	Trabajadores cualificados en huertas, invernaderos, viveros y jardines	98	129	227
9811	Peones del transporte de mercancías y descargadores	175	38	213
8432	Conductores asalariados de camiones	204	5	209
7121	Albañiles	194	5	199
5110	Cocineros asalariados	54	82	136
9229	Otro personal de limpieza	55	69	124
8159	Operadores de máquinas para fabricar productos textiles no clasificados bajo otros epígrafes	27	60	87
6110	Trabajadores cualificados en actividades agrícolas (excepto en huertas, invernaderos, viveros y jardines)	61	24	85
2932	Compositores, músicos y cantantes	74	10	84
5629	Trabajadores de los cuidados a las personas en servicios de salud no clasificados bajo otros epígrafes	9	64	73
8412	Conductores asalariados de automóviles, taxis y furgonetas	70	3	73
4309	Empleados administrativos sin tareas de atención al público no clasificados bajo otros epígrafes	20	52	72
9520	Peones ganaderos	64	6	70
4301	Grabadores de datos	7	58	65
5611	Auxiliares de enfermería hospitalaria	17	46	63
5710	Trabajadores de los cuidados personales a domicilio	5	54	59
7510	Electricistas de la construcción y afines	56	1	57
6410	Trabajadores cualificados en actividades forestales y del medio natural	52	0	52
9820	Reponedores	41	9	50
7701	Matarifes y trabajadores de las industrias cárnicas	42	6	48
7314	Montadores de estructuras metálicas	47	0	47
9490	Otras ocupaciones elementales	43	4	47
8321	Operadores de maquinaria agrícola móvil	42	0	42
7240	Soldadores, colocadores de parquet y afines	41	0	41

**3.4. Ocupaciones más contratadas (30 y más trabajadores extranjeros) por género (92,89% del total de contratos de extranjeros)**

Código	Ocupación	Hombres	Mujeres	Total
7199	Otros trabajadores de las obras estructurales de construcción no clasificados bajo otros epígrafes	40	0	40
7705	Trabajadores conserveros de frutas y hortalizas y trabajadores de la elaboración de bebidas no alcohólicas	8	31	39
9432	Mozos de equipaje y afines	35	4	39
2322	Profesores de enseñanza no reglada de idiomas	22	16	38
3724	Monitores de actividades recreativas y de entretenimiento	12	24	36
8193	Operadores de máquinas de embalaje, embotellamiento y etiquetado	10	24	34
7899	Oficiales, operarios y artesanos de otros oficios no clasificados bajo otros epígrafes	32	1	33
7312	Soldadores y oxicortadores	30	2	32

**3.5. Contratos realizados a trabajadores extranjeros por actividad económica**

Actividad Económica		Hombres	Mujeres	Total
01	Agricultura, ganadería, caza y servicios relacionados con las mismas	5.432	1.480	6.912
02	Silvicultura y explotación forestal	57	0	57
03	Pesca y acuicultura	0	1	1
05	Extracción de antracita, hulla y lignito	1	0	1
08	Otras industrias extractivas	5	0	5
10	Industria de la alimentación	207	147	354
11	Fabricación de bebidas	5	1	6
13	Industria textil	28	73	101
14	Confección de prendas de vestir	4	3	7
15	Industria del cuero y del calzado	19	2	21
16	Industria de la madera y del corcho, excepto muebles; cestería y espartería	26	5	31
17	Industria del papel	8	0	8
18	Artes gráficas y reproducción de soportes grabados	3	1	4
20	Industria química	33	50	83
22	Fabricación de productos de caucho y plásticos	68	33	101
23	Fabricación de otros productos minerales no metálicos	19	1	20
24	Metalurgia; fabricación de productos de hierro, acero y ferroaleaciones	31	1	32
25	Fabricación de productos metálicos, excepto maquinaria y equipo	80	7	87
26	Fabricación de productos informáticos, electrónicos y ópticos	3	25	28
27	Fabricación de material y equipo eléctrico	20	7	27
28	Fabricación de maquinaria y equipo n.c.o.p.	36	3	39
29	Fabricación de vehículos de motor, remolques y semirremolques	72	7	79
31	Fabricación de muebles	12	1	13
32	Otras industrias manufactureras	1	7	8
33	Reparación e instalación de maquinaria y equipo	22	2	24

**3.5. Contratos realizados a trabajadores extranjeros por actividad económica**

Actividad Económica		Hombres	Mujeres	Total
35	Suministro de energía eléctrica, gas, vapor y aire acondicionado	1	0	1
36	Captación, depuración y distribución de agua	1	0	1
38	Recogida, tratamiento y eliminación de residuos; valorización	18	6	24
41	Construcción de edificios	315	6	321
42	Ingeniería civil	14	1	15
43	Actividades de construcción especializada	400	8	408
45	Venta y reparación de vehículos de motor y motocicletas	37	2	39
46	Comercio al por mayor e intermediarios del comercio, excepto de vehículos de motor y motocicletas	420	469	889
47	Comercio al por menor, excepto de vehículos de motor y motocicletas	176	161	337
49	Transporte terrestre y por tubería	305	13	318
52	Almacenamiento y actividades anexas al transporte	156	19	175
53	Actividades postales y de correos	9	1	10
55	Servicios de alojamiento	129	310	439
56	Servicios de comidas y bebidas	647	1.040	1.687
58	Edición	5	46	51
59	Actividades cinematográficas, de vídeo y de programas de televisión, grabación de sonido y edición musical	23	2	25
61	Telecomunicaciones	6	0	6
62	Programación, consultoría y otras actividades relacionadas con la informática	2	0	2
63	Servicios de información	7	3	10
64	Servicios financieros, excepto seguros y fondos de pensiones	0	1	1
66	Seguros, reaseguros y fondos de pensiones, excepto Serudiad Social obligatoria	0	3	3
68	Actividades inmobiliarias	4	1	5
69	Actividades jurídicas y de contabilidad	1	0	1
70	Actividades de las sedes centrales; actividades de consultoría de gestión empresarial	0	2	2
71	Servicios técnicos de arquitectura e ingeniería; ensayos y análisis técnicos	15	5	20
72	Investigación y desarrollo	3	2	5
73	Publicidad y estudios de mercado	11	8	19
74	Otras actividades profesionales, científicas y técnicas	10	9	19
75	Actividades veterinarias	0	1	1
77	Actividades de alquiler	6	4	10
78	Actividades relacionadas con el empleo	249	94	343
79	Actividades de agencias de viajes, operadores turísticos, servicios de reservas y actividades relacionadas con los mismos	4	9	13
80	Actividades de seguridad e investigación	16	3	19
81	Servicios a edificios y actividades de jardinería	282	360	642
82	Actividades administrativas de oficina y otras actividades auxiliares a las empresas	57	48	105
84	Administración Pública y defensa; Seguridad Social obligatoria	28	21	49
85	Educación	48	45	93
86	Actividades sanitarias	12	20	32
87	Asistencia en establecimientos residenciales	30	169	199
88	Actividades de servicios sociales sin alojamiento	12	59	71

**3.5. Contratos realizados a trabajadores extranjeros por actividad económica**

Actividad Económica		Hombres	Mujeres	Total
90	Actividades de creación, artísticas y espectáculos	95	14	109
91	Actividades de bibliotecas, archivos, museos y otras actividades culturales	1	4	5
92	Actividades de juegos de azar y apuestas	1	2	3
93	Actividades deportivas, recreativas y de entretenimiento	34	40	74
94	Actividades asociativas	6	12	18
95	Reparación de ordenadores, efectos personales y artículos de uso doméstico	11	9	20
96	Otros servicios personales	45	146	191
97	Actividades de los hogares como empleadores de personal doméstico	40	304	344
<b>Total</b>		<b>9.884</b>	<b>5.339</b>	<b>15.223</b>