



**INFORME MENSUAL
DE PARO REGISTRADO Y CONTRATOS
INSTITUTO ARAGONÉS DE EMPLEO**



**ARAGÓN
SEPTIEMBRE
2015**

ÍNDICE

1. Paro registrado

1.1.	Evolución del paro registrado según ámbito territorial	4
1.2.	Evolución mensual del paro registrado	4
1.3.	Paro registrado por género	4
1.4.	Evolución mensual por género	5
1.5.	Evolución mensual por grupo de edad	5
1.6.	Paro registrado por grupo de edad, provincia y género	6
1.7.	Paro registrado por género y grupo de edad	6
1.8.	Porcentaje que supone cada segmento de edad respecto al total de cada género	7
1.9.	Paro registrado por nivel académico, provincia y género	7
1.10.	Porcentaje que representa cada nivel académico respecto al total de cada género	8
1.11.	Paro registrado por nivel académico y grupo de edad. Hombres	8
1.12.	Paro registrado por nivel académico y grupo de edad. Mujeres	9
1.13.	Trabajadores parados de larga duración por grupo de edad	9
1.14.	Duración media de la demanda en desempleo según grupo de edad y género	9
1.15.	Duración media de la demanda en desempleo según nivel académico y género	10
1.16.	Ámbito de búsqueda de empleo en el que el demandante está dispuesto a trabajar	10
1.17.	Parados con Formación Profesional por Área de Conocimiento	10
1.18.	Parados con titulaciones universitarias por Área de Conocimiento	12
1.19.	Actividad económica de la última empresa en la que los trabajadores han prestado sus servicios	14
1.20.	Trabajadores sin empleo anterior según género y grupo de edad	16
1.21.	Trabajadores con una discapacidad igual o superior al 33%	17
1.22.	Trabajadores extranjeros según género y grupo de edad	17
1.23.	Porcentaje de trabajadores extranjeros en los trabajadores parados	17

2. Contratación

2.1.	Total contratos según ámbito territorial	18
2.2.	Evolución mensual de la contratación	18
2.3.	Contratos por modalidad y provincia	19
2.4.	Contratos por modalidad. Evolución mensual	19
2.5.	Evolución mensual de los contratos por género	21
2.6.	Evolución mensual de los contratos por tramo de edad	21
2.7.	Contratos por grupo de edad	22
2.8.	Contratos por género y grupo de edad	22
2.9.	Contratos por género y provincia	23
2.10.	Contratos indefinidos totales por género y grupo de edad	23
2.11.	Contratos por nivel académico, género, contratos indefinidos y duración media en días	23
2.12.	Contratos iniciales por sector de actividad económica	24
2.13.	Contratos totales por actividad económica y género	25
2.14.	Contratos realizados por las empresas de trabajo temporal según provincia	27
2.15.	Contratos realizados por tipo de jornada, tipo de contrato, grupo de edad y género	27
2.16.	Ocupaciones más contratadas (con 100 y más contratos) por género	27
2.17.	Ocupaciones más contratadas con contrato indefinido por grupo ocupacional	30

3. Contratación de trabajadores extranjeros

3.1.	Contratos realizados a trabajadores extranjeros por nacionalidad y provincia	32
3.2.	Contratos realizados a trabajadores extranjeros por nacionalidad y género	32
3.3.	Contratos realizados a trabajadores extranjeros por género y grupo de edad	33
3.4.	Ocupaciones más contratadas (con 30 y más trabajadores extranjeros) por género	34
3.5.	Contratos realizados a trabajadores extranjeros por actividad económica	35

1. Paro Registrado

1.1. Evolución del paro registrado según ámbito territorial

	Septiembre 2015	Variación mes anterior		Variación año anterior	
		Total	%	Total	%
Huesca	12.540	443	3,66%	-1.818	-12,66%
Teruel	7.942	-482	-5,72%	-1.444	-15,38%
Zaragoza	69.944	-2.035	-2,83%	-9.216	-11,64%
Aragón	90.426	-2.074	-2,24%	-12.478	-12,13%
España	4.094.042	26.087	0,64%	-353.608	-7,95%

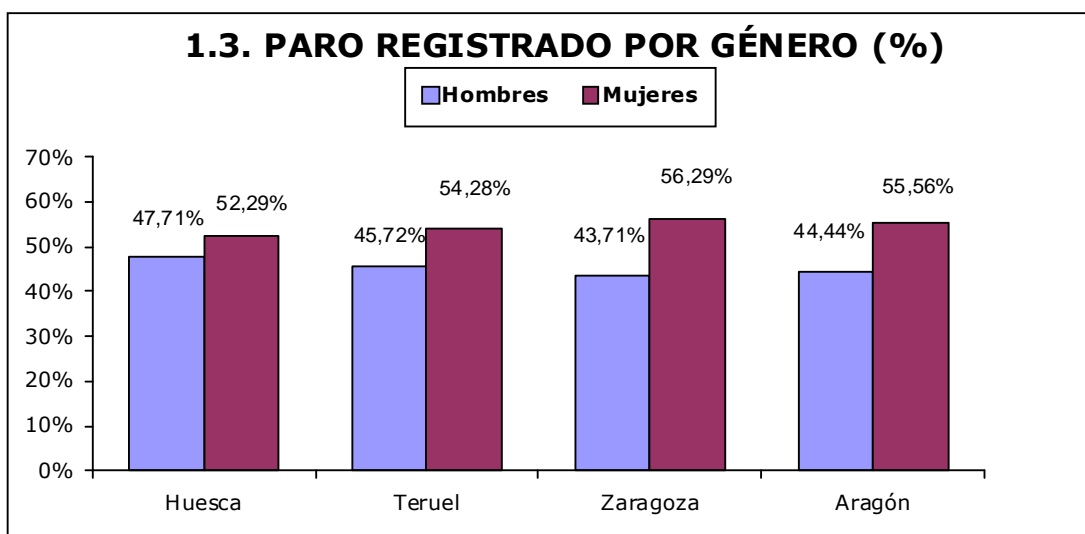
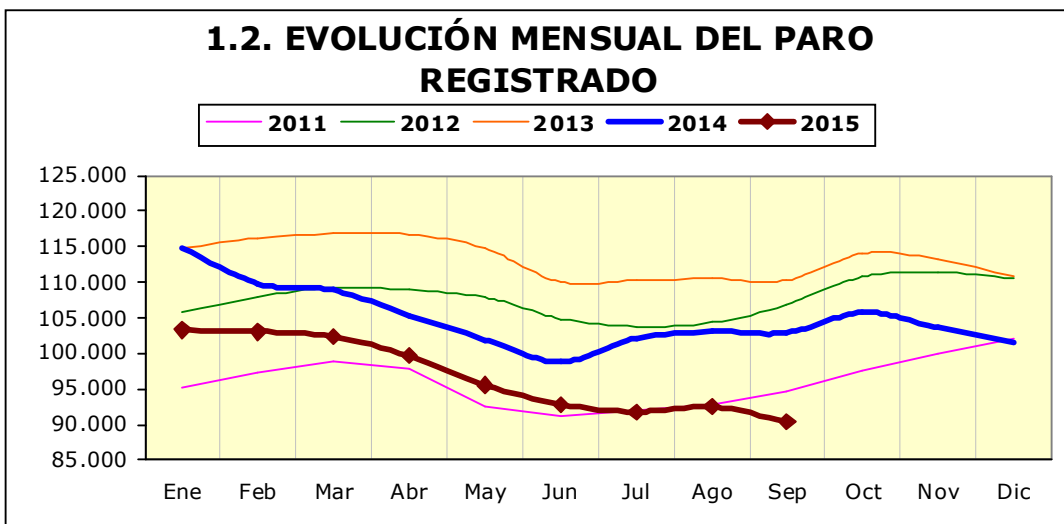

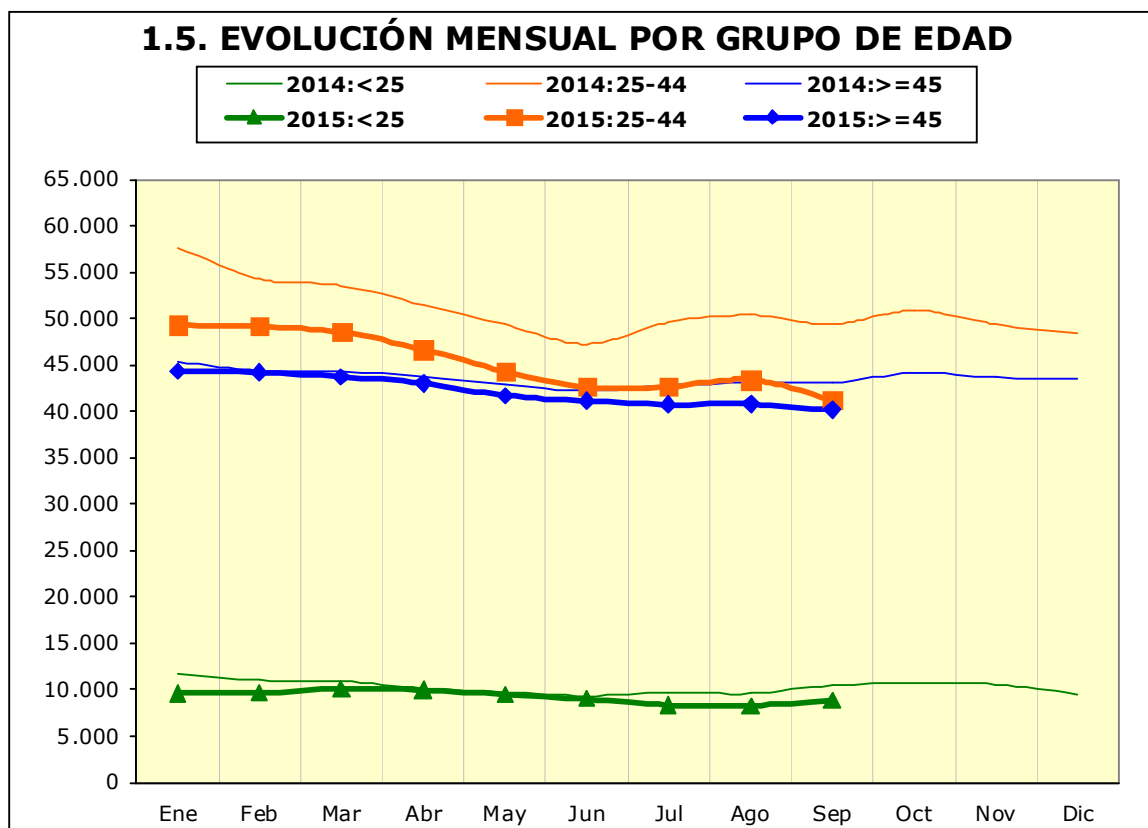
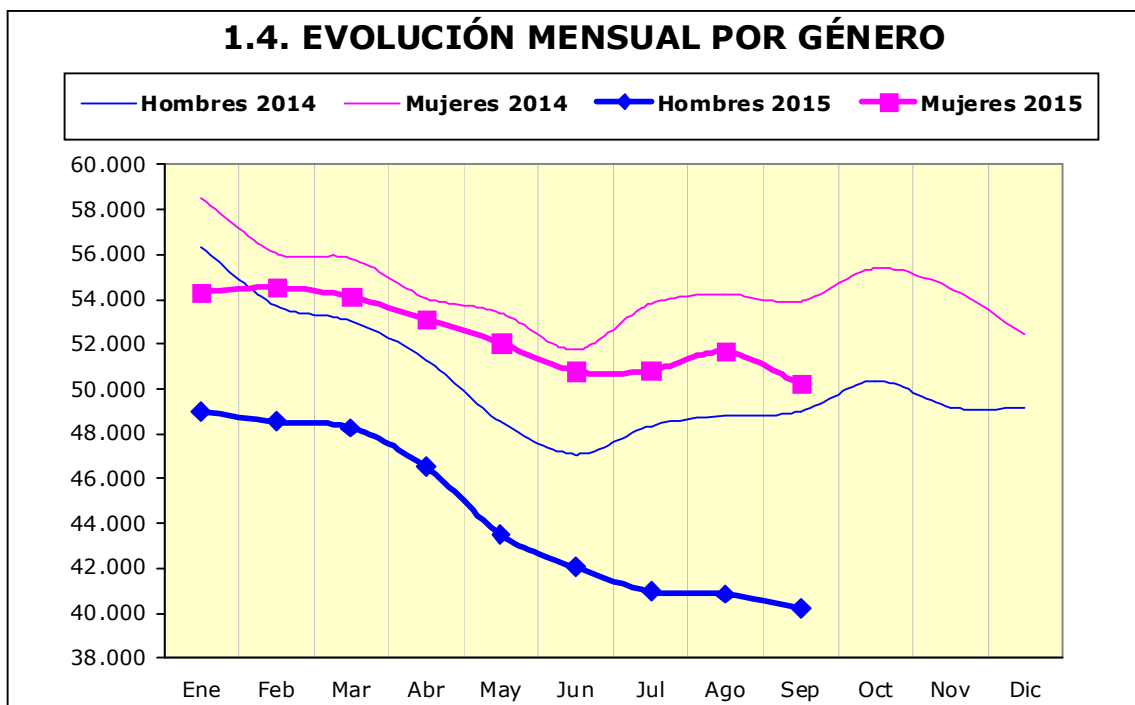

1.6. Paro registrado por grupo de edad, provincia y género

Edad	Huesca		Teruel		Zaragoza		Aragón	
	H	M	H	M	H	M	H	M
<20	200	146	104	94	971	741	1.275	981
20-24	484	448	303	363	2.499	2.541	3.286	3.352
25-29	594	718	366	489	2.832	3.550	3.792	4.757
30-34	588	801	326	502	2.982	4.188	3.896	5.491
35-39	736	1.027	415	570	3.592	5.345	4.743	6.942
40-44	700	896	424	522	3.768	5.386	4.892	6.804
45-49	776	791	449	531	3.980	4.976	5.205	6.298
50-54	690	633	469	507	3.793	4.522	4.952	5.662
55-59	763	652	514	493	3.853	4.886	5.130	6.031
>=60	452	445	261	240	2.304	3.235	3.017	3.920
Total	5.983	6.557	3.631	4.311	30.574	39.370	40.188	50.238

1.7. PARO REGISTRADO POR GÉNERO Y GRUPO DE EDAD

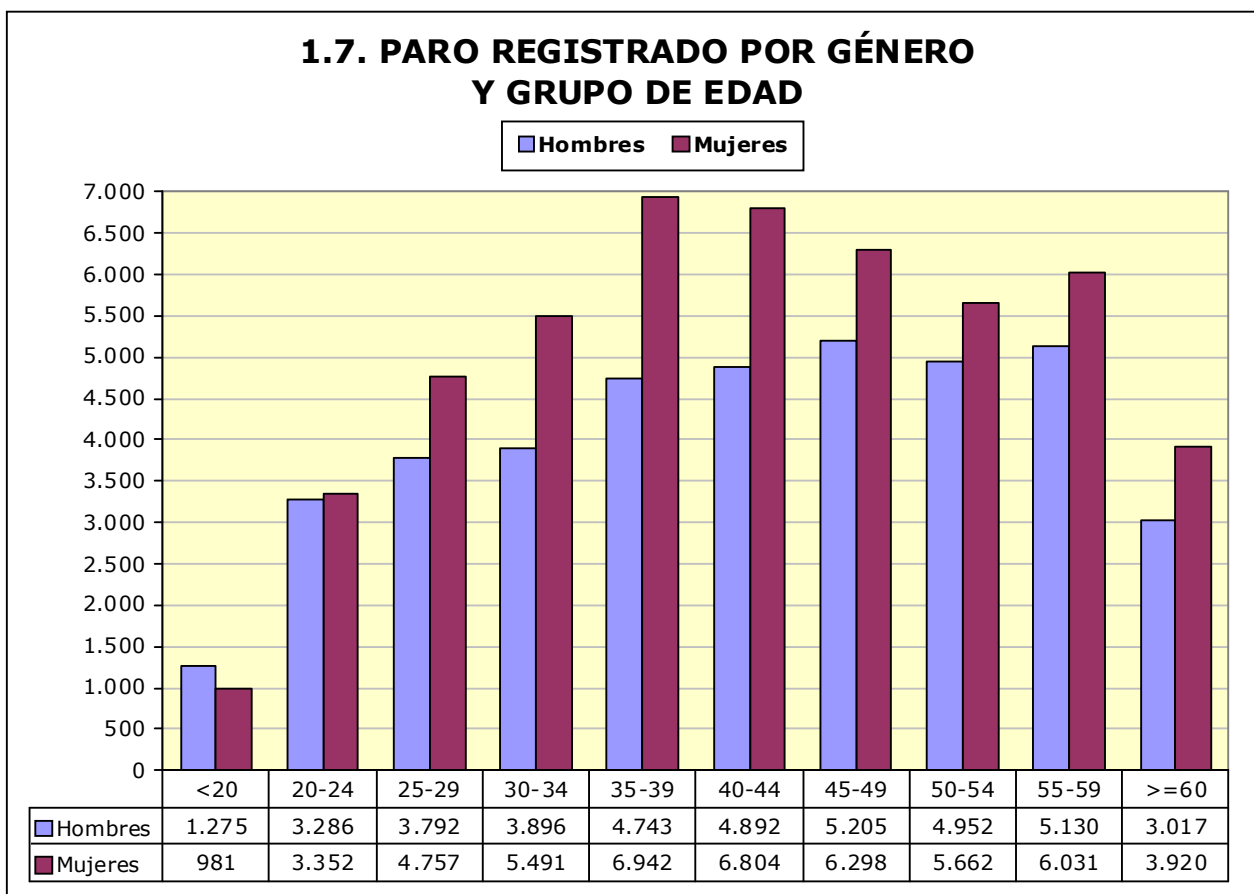

1.8. PORCENTAJE QUE SUPONE CADA SEGMENTO DE EDAD RESPECTO AL TOTAL DE CADA GÉNERO

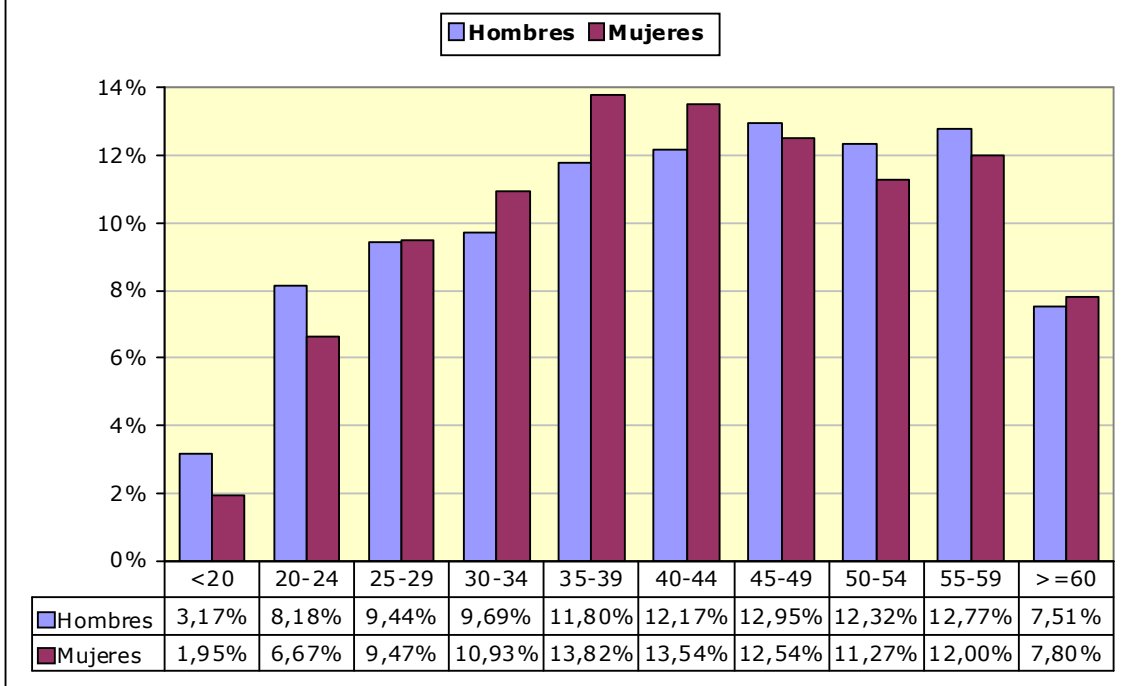

1.9. Paro registrado por nivel académico, provincia y género

Nivel Académico	Huesca		Teruel		Zaragoza		Aragón	
	H	M	H	M	H	M	H	M
Educación Primaria o inferior	1.792	1.666	1.210	1.218	5.163	5.742	8.165	8.626
Primera Etapa de Educ. Secundaria	2.762	2.417	1.590	1.607	16.164	18.459	20.516	22.483
Segunda Etapa de Educ. Secundaria:								
- Bachillerato	436	556	186	262	2.781	3.681	3.403	4.499
- Enseñanza media de formación profesional	317	508	235	391	2.278	3.427	2.830	4.326
Enseñanza Superior:								
- De formación profesional	273	462	189	294	1.688	2.641	2.150	3.397
- Universitaria	403	948	221	539	2.500	5.420	3.124	6.907
Total	5.983	6.557	3.631	4.311	30.574	39.370	40.188	50.238

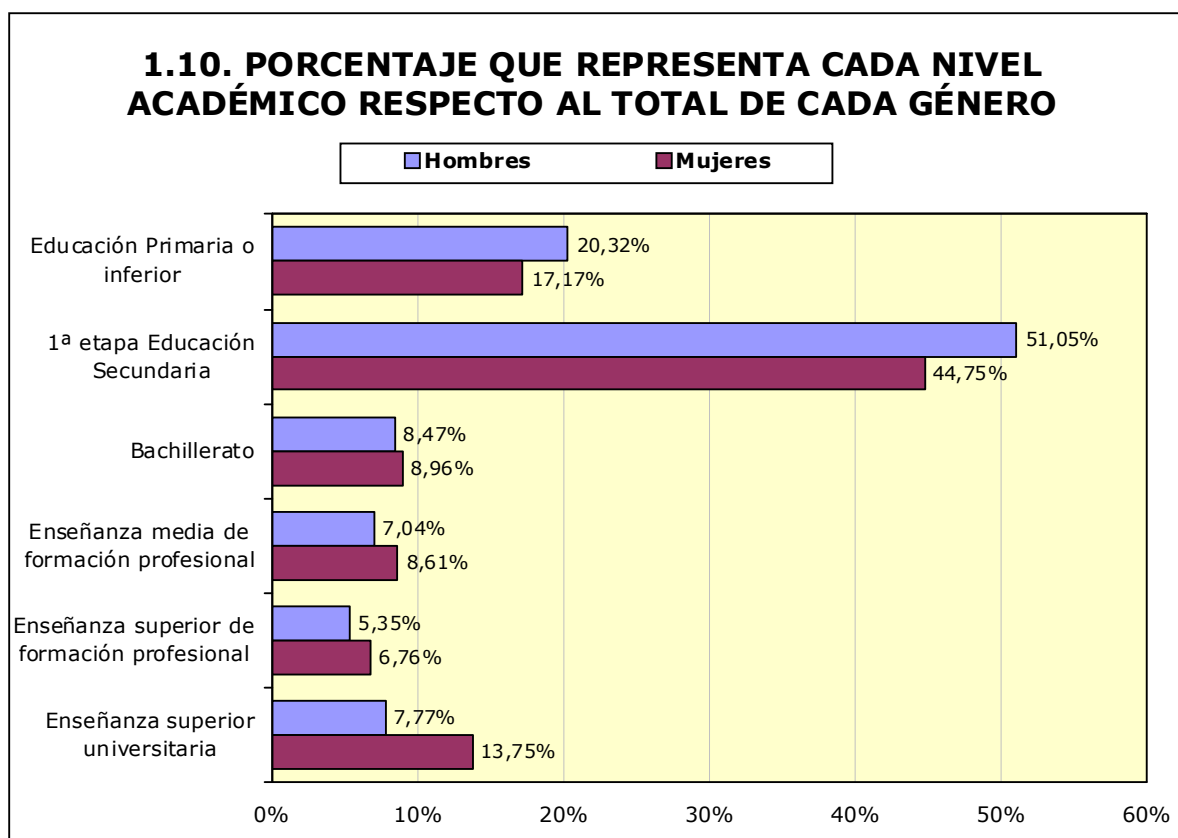
1.11. Paro registrado por nivel académico y grupo de edad. Hombres

Nivel Académico	< 25 años		25 – 44 años		≥45 años	
	T	%	T	%	T	%
Educación Primaria o inferior	575	12,61%	3.456	19,95%	4.134	22,59%
Primera Etapa de Educ. Secundaria	2.520	55,25%	8.173	47,18%	9.823	53,67%
Segunda Etapa de Educ. Secundaria:						
- Bachillerato	320	7,02%	1.177	6,79%	1.906	10,41%
- Enseñanza media de formación profesional	639	14,01%	1.398	8,07%	793	4,33%
Enseñanza Superior:						
- De formación profesional	330	7,24%	1.204	6,95%	616	3,37%
- Universitaria	177	3,88%	1.915	11,05%	1.032	5,64%
Total	4.561	100%	17.323	100%	18.304	100%

1.12. Paro registrado por nivel académico y grupo de edad. Mujeres						
Nivel Académico	< 25 años		25 – 44 años		≥ 45 años	
	T	%	T	%	T	%
Educación Primaria o inferior	541	12,49%	4.237	17,66%	3.848	17,56%
Primera Etapa de Educ. Secundaria	2.185	50,43%	8.803	36,69%	11.495	52,46%
Segunda Etapa de Educ. Secundaria:						
- Bachillerato	358	8,26%	2.038	8,49%	2.103	9,60%
- Enseñanza media de formación profesional	513	11,84%	2.083	8,68%	1.730	7,90%
Enseñanza Superior:						
- De formación profesional	276	6,37%	2.213	9,22%	908	4,14%
- Universitaria	460	10,62%	4.620	19,25%	1.827	8,34%
Total	4.333	100%	23.994	100%	21.911	100%

1.13. Trabajadores parados de larga duración* por grupo de edad

Edad	N	% variación mes anterior
<25 años	1.155	5,87%
25-44 años	12.844	-2,30%
>=45 años	22.855	-0,52%
Total	36.854	-0,96%

*Más de 12 meses como desempleado.

1.14. Duración media de la demanda en desempleo según grupo de edad y género (días)

Edad	Hombres	Mujeres	Total
<20	116	142	127
20-24	174	190	182
25-29	231	272	254
30-34	287	368	335
35-39	348	446	406
40-44	413	523	477
45-49	544	611	580
50-54	677	726	703
55-59	913	1.046	985
>=60	940	1.339	1.166
Total	500	602	557

1.15. Duración media de la demanda en desempleo según nivel académico y género (días)

Nivel Académico	Hombres	Mujeres	Total
Educación Primaria o inferior	502	598	551
Primera Etapa de Educ. Secundaria	545	698	625
Segunda Etapa de Educ. Secundaria:			
- Bachillerato	549	581	567
- Enseñanza media de formación profesional	352	519	453
Enseñanza Superior:			
- De formación profesional	361	471	428
- Universitaria	375	427	411
Total	500	602	557

1.16. Ámbito de búsqueda de empleo en el que el demandante está dispuesto a trabajar

	T	%
Municipio, comarca o restringido*	63.861	70,62%
Provincia	17.184	19,00%
Aragón	5.312	5,87%
España	2.617	2,89%
Extranjero	1.452	1,61%
Total	90.426	100%

*El ámbito restringido se refiere a un territorio muy concreto y definido, formado por varios municipios que no es preciso que sean colindantes y/o varias provincias.

1.17.1. Parados con Formación Profesional de Grado Medio por Área de Conocimiento⁽¹⁾.

Área de Conocimiento	Hombres	Mujeres	Total	Duración media en desempleo (días)
345 Administración y gestión de empresas	365	2.419	2.784	557
723 Enfermería y atención a enfermos	70	945	1.015	430
815 Peluquería y servicios de belleza	19	479	498	488
520 Mecánica, electrónica y otra formación técnica	479	7	486	390
525 Vehículos de motor, barcos y aeronaves	384	8	392	266
523 Electrónica y automática	299	12	311	370
521 Maquinaria y metalurgia	244	2	246	392
761 Cuidado de niños y servicios para jóvenes	0	233	233	637
811 Hostelería	71	160	231	456

¹ A partir de julio 2015 y debido al elevado número actual de titulaciones académicas, la información sobre el número de parados por titulación se agrupa por Área de Conocimiento.

Una persona tiene la posibilidad de anotar en su demanda hasta 4 titulaciones que pueden ser incluso de la misma Área de Conocimiento.

1.17.1. Parados con Formación Profesional de Grado Medio por Área de Conocimiento⁽¹⁾.

Área de Conocimiento		Hombres	Mujeres	Total	Duración media en desempleo (días)
522	Electricidad y energía	156	5	161	265
341	Ventas al por mayor y al por menor	38	115	153	413
481	Ciencias de la computación	114	24	138	301
213	Técnicas audiovisuales y medios de comunicación	62	66	128	313
621	Producción agrícola y explotación ganadera	74	50	124	491
727	Farmacia	14	108	122	332
524	Procesos químicos	30	83	113	570
623	Silvicultura	78	26	104	227
582	Construcción e ingeniería civil	61	36	97	485
543	Industrias de otros materiales (madera, papel, plástico, vidrio, piedra, arcilla, materiales artificiales, etc.)	58	14	72	297
813	Deportes	46	15	61	124
542	Industria textil, confección, del calzado y piel	1	52	53	422
212	Musica y artes del espectáculo	22	26	48	392
814	Servicios domésticos	1	35	36	647
622	Horticultura	18	13	31	270
541	Industria de la alimentación	10	17	27	370
215	Artesanía	3	10	13	329
624	Pesca	1	1	2	2.443

1.17.2. Parados con Formación Profesional de Grado Superior por Área de Conocimiento⁽²⁾.

Área de Conocimiento		Hombres	Mujeres	Total	Duración media en desempleo (días)
345	Administración y gestión de empresas	281	1.573	1.854	497
481	Ciencias de la computación	250	344	594	470
523	Electrónica y automática	395	23	418	405
213	Técnicas audiovisuales y medios de comunicación	149	182	331	372
143	Formación de docentes de enseñanza infantil	10	287	297	238
725	Tecnología de diagnóstico y tratamiento médico	28	234	262	356
521	Maquinaria y metalurgia	178	44	222	505
582	Construcción e ingeniería civil	89	92	181	544
522	Electricidad y energía	175	5	180	394
525	Vehículos de motor, barcos y aeronaves	170	3	173	260
214	Diseño	23	118	141	623

² A partir de julio 2015 y debido al elevado número actual de titulaciones académicas, la información sobre el número de parados por titulación se agrupa por Área de Conocimiento. Una persona tiene la posibilidad de anotar en su demanda hasta 4 titulaciones que pueden ser incluso de la misma Área de Conocimiento.

1.17.2. Parados con Formación Profesional de Grado Superior por Área de Conocimiento⁽²⁾.

Área de Conocimiento		Hombres	Mujeres	Total	Duración media en desempleo (días)
346	Secretariado y trabajo administrativo	8	133	141	546
342	Marketing y publicidad	38	100	138	311
811	Hostelería	47	82	129	309
524	Procesos químicos	42	81	123	342
724	Estudios dentales	15	101	116	301
813	Deportes	78	29	107	129
812	Viajes, turismo y ocio	21	84	105	340
852	Entornos naturales y vida salvaje	57	28	85	160
815	Peluquería y servicios de belleza	5	78	83	379
341	Ventas al por mayor y al por menor	19	52	71	367
762	Trabajo social y orientación	9	57	66	313
726	Terapia y rehabilitación	8	51	59	421
520	Mecánica, electrónica y otra formación técnica	49	2	51	380
720	Salud	7	39	46	200
322	Biblioteconomía, documentación y archivos	4	38	42	349
542	Industria textil, confección, del calzado y piel	2	38	40	418
581	Arquitectura y urbanismo	22	18	40	847
621	Producción agrícola y explotación ganadera	24	16	40	439
862	Salud y seguridad en el trabajo	18	18	36	388
211	Bellas Artes	6	21	27	618
215	Artesanía	7	17	24	582
541	Industria de la alimentación	7	12	19	267
543	Industrias de otros materiales (madera, papel, plástico, vidrio, piedra, arcilla, materiales artificiales, etc.)	13	5	18	470
721	Medicina	1	12	13	144
223	Lenguas y dialectos españoles	1	11	12	197
624	Pesca	1	0	1	36

1.18. Parados con titulaciones universitarias por Área de Conocimiento⁽³⁾.

Área de Conocimiento		Hombres	Mujeres	Total	Duración media en desempleo (días)
345	Administración y gestión de empresas	296	851	1.147	422
380	Derecho	233	507	740	521
340	Enseñanza comercial y administración	179	405	584	465

³ A partir de julio 2015 y debido al elevado número actual de titulaciones académicas, la información sobre el número de parados por titulación se agrupa por Área de Conocimiento. Una persona tiene la posibilidad de anotar en su demanda hasta 4 titulaciones que pueden ser incluso de la misma Área de Conocimiento.

1.18. Parados con titulaciones universitarias por Área de Conocimiento⁽³⁾.

	Área de Conocimiento	Hombres	Mujeres	Total	Duración media en desempleo (días)
143	Formación de docentes de enseñanza infantil	38	502	540	442
144	Formación de docentes de enseñanza primaria	80	451	531	455
762	Trabajo social y orientación	41	387	428	328
211	Bellas Artes	68	269	337	395
311	Psicología	38	294	332	312
225	Historia y arqueología	140	190	330	625
581	Arquitectura y urbanismo	150	174	324	358
812	Viajes, turismo y ocio	39	284	323	467
314	Economía	104	181	285	502
723	Enfermería y atención a enfermos	30	207	237	202
442	Química	62	167	229	438
421	Biología y bioquímica	53	155	208	322
140	Formación de personal docente y ciencias de la educación	57	147	204	249
521	Maquinaria y metalurgia	144	57	201	380
222	Lenguas extranjeras	26	173	199	410
524	Procesos químicos	83	108	191	489
523	Electrónica y automática	131	50	181	394
146	Formación de docentes de formación profesional	62	114	176	241
312	Sociología, antropología y geografía social y cultural	56	118	174	408
520	Mecánica, electrónica y otra formación técnica	107	56	163	330
726	Terapia y rehabilitación	25	133	158	134
223	Lenguas y dialectos españoles	23	133	156	540
641	Veterinaria	39	109	148	430
721	Medicina	30	106	136	246
522	Electricidad y energía	104	24	128	460
321	Periodismo	46	72	118	242
443	Geología y meteorología	50	68	118	407
481	Ciencias de la computación	71	27	98	325
582	Construcción e ingeniería civil	68	28	96	303
142	Ciencias de la educación	7	81	88	236
621	Producción agrícola y explotación ganadera	44	43	87	342
322	Biblioteconomía, documentación y archivos	11	74	85	594
342	Marketing y publicidad	26	57	83	277
541	Industria de la alimentación	21	62	83	287
226	Filosofía y ética	24	54	78	744
422	Ciencias del medio ambiente	23	38	61	252
213	Técnicas audiovisuales y medios de comunicación	20	35	55	273
441	Física	34	19	53	409
214	Diseño	9	41	50	379

1.18. Parados con titulaciones universitarias por Área de Conocimiento⁽³⁾.

Área de Conocimiento		Hombres	Mujeres	Total	Duración media en desempleo (días)
813	Deportes	30	17	47	179
462	Estadística	12	33	45	787
727	Farmacia	7	38	45	241
623	Silvicultura	22	21	43	223
212	Musica y artes del espectáculo	17	23	40	300
313	Ciencias políticas	11	25	36	353
461	Matemáticas	13	23	36	554
862	Salud y seguridad en el trabajo	10	18	28	245
622	Horticultura	9	18	27	344
220	Humanidades	10	16	26	199
344	Contabilidad y gestión de impuestos	7	10	17	226
725	Tecnología de diagnóstico y tratamiento médico	1	11	12	408
542	Industria textil, confección, del calzado y piel	3	6	9	340
724	Estudios dentales	1	8	9	294
343	Finanzas, banca y seguros	2	5	7	170
544	Minería y extracción	5	2	7	564
525	Vehículos de motor, barcos y aeronaves	4	2	6	346
221	Religión	3	2	5	500
341	Ventas al por mayor y al por menor	2	2	4	525
851	Control y tecnología medioambiental	1	3	4	193
863	Enseñanza militar	4	0	4	821
850	Protección del medio ambiente	2	1	3	708
852	Entornos naturales y vida salvaje	2	1	3	75
840	Servicios de transporte	2	0	2	97
215	Artesanía	0	1	1	2.220
482	Informática en el nivel de usuario	0	1	1	162

1.19. Actividad económica de la última empresa en la que los trabajadores han prestado sus servicios

Actividad económica		Hombres	Mujeres	Total
01	Agricultura, ganadería, caza y servicios relacionados con las mismas	3.970	1.414	5.384
02	Silvicultura y explotación forestal	152	51	203
03	Pesca y acuicultura	21	5	26
05	Extracción de antracita, hulla y lignito	26	7	33
06	Extracción de crudo de petróleo y gas natural	3	0	3
07	Extracción de minerales metálicos	5	2	7
08	Otras industrias extractivas	72	15	87
09	Actividades de apoyo a las industrias extractivas	6	2	8
10	Industria de la alimentación	762	945	1.707
11	Fabricación de bebidas	73	74	147
12	Industria del tabaco	2	3	5
13	Industria textil	82	298	380

1.19. Actividad económica de la última empresa en la que los trabajadores han prestado sus servicios

	Actividad económica	Hombres	Mujeres	Total
14	Confección de prendas de vestir	74	606	680
15	Industria del cuero y del calzado	111	230	341
16	Industria de la madera y del corcho, excepto muebles; cestería y espartería	246	55	301
17	Industria del papel	56	36	92
18	Artes gráficas y reproducción de soportes grabados	133	114	247
19	Coquerías y refino de petróleo	0	4	4
20	Industria química	170	150	320
21	Fabricación de productos farmacéuticos	22	50	72
22	Fabricación de productos de caucho y plásticos	238	218	456
23	Fabricación de otros productos minerales no metálicos	310	87	397
24	Metalurgia; fabricación de productos de hierro, acero y ferroaleaciones	272	99	371
25	Fabricación de productos metálicos, excepto maquinaria y equipo	834	282	1.116
26	Fabricación de productos informáticos, electrónicos y ópticos	66	98	164
27	Fabricación de material y equipo eléctrico	230	289	519
28	Fabricación de maquinaria y equipo n.c.o.p.	386	115	501
29	Fabricación de vehículos de motor, remolques y semirremolques	476	466	942
30	Fabricación de otro material de transporte	18	8	26
31	Fabricación de muebles	349	156	505
32	Otras industrias manufactureras	120	136	256
33	Reparación e instalación de maquinaria y equipo	190	48	238
35	Suministro de energía eléctrica, gas, vapor y aire acondicionado	92	15	107
36	Captación, depuración y distribución de agua	120	28	148
37	Recogida y tratamiento de aguas residuales	8	4	12
38	Recogida, tratamiento y eliminación de residuos; valorización	265	163	428
39	Actividades de descontaminación y otros servicios de gestión de residuos	7	1	8
41	Construcción de edificios	3.283	428	3.711
42	Ingeniería civil	316	49	365
43	Actividades de construcción especializada	3.448	589	4.037
45	Venta y reparación de vehículos de motor y motocicletas	538	196	734
46	Comercio al por mayor e intermediarios del comercio, excepto de vehículos de motor y motocicletas	1.561	1.934	3.495
47	Comercio al por menor, excepto de vehículos de motor y motocicletas	1.819	6.165	7.984
49	Transporte terrestre y por tubería	1.131	294	1.425
50	Transporte marítimo y por vías navegables interiores	7	4	11
51	Transporte aéreo	6	10	16
52	Almacenamiento y actividades anexas al transporte	333	187	520
53	Actividades postales y de correos	124	191	315
55	Servicios de alojamiento	383	990	1.373
56	Servicios de comidas y bebidas	2.167	5.194	7.361
58	Edición	74	83	157
59	Actividades cinematográficas, de vídeo y de programas de televisión, grabación de sonido y edición musical	71	98	169
60	Actividades de programación y emisión de radio y televisión	20	18	38
61	Telecomunicaciones	135	118	253
62	Programación, consultoría y otras actividades relacionadas con la informática	182	169	351
63	Servicios de información	38	64	102
64	Servicios financieros, excepto seguros y fondos de pensiones	430	222	652

1.19. Actividad económica de la última empresa en la que los trabajadores han prestado sus servicios

	Actividad económica	Hombres	Mujeres	Total
65	Seguros, reaseguros y fondos de pensiones, excepto Seguridad Social obligatoria	30	45	75
66	Actividades auxiliares a los servicios financieros y a los seguros	45	142	187
68	Actividades inmobiliarias	132	267	399
69	Actividades jurídicas y de contabilidad	123	409	532
70	Actividades de las sedes centrales; actividades de consultoría de gestión empresarial	58	140	198
71	Servicios técnicos de arquitectura e ingeniería; ensayos y análisis técnicos	318	297	615
72	Investigación y desarrollo	69	97	166
73	Publicidad y estudios de mercado	234	397	631
74	Otras actividades profesionales, científicas y técnicas	543	1.148	1.691
75	Actividades veterinarias	7	28	35
77	Actividades de alquiler	219	143	362
78	Actividades relacionadas con el empleo	2.950	2.922	5.872
79	Actividades de agencias de viajes, operadores turísticos, servicios de reservas y actividades relacionadas con los mismos	28	114	142
80	Actividades de seguridad e investigación	318	116	434
81	Servicios a edificios y actividades de jardinería	1.077	3.348	4.425
82	Actividades administrativas de oficina y otras actividades auxiliares a las empresas	687	956	1.643
84	Administración Pública y defensa; Seguridad Social obligatoria	1.605	1.849	3.454
85	Educación	696	1.657	2.353
86	Actividades sanitarias	148	845	993
87	Asistencia en establecimientos residenciales	167	1.401	1.568
88	Actividades de servicios sociales sin alojamiento	206	920	1.126
90	Actividades de creación, artísticas y espectáculos	237	146	383
91	Actividades de bibliotecas, archivos, museos y otras actividades culturales	35	52	87
92	Actividades de juegos de azar y apuestas	68	137	205
93	Actividades deportivas, recreativas y de entretenimiento	428	420	848
94	Actividades asociativas	247	592	839
95	Reparación de ordenadores, efectos personales y artículos de uso doméstico	71	53	124
96	Otros servicios personales	276	1.225	1.501
97	Actividades de los hogares como empleadores de personal doméstico	272	1.561	1.833
98	Actividades de los hogares como productores de bienes y servicios para uso propio	0	7	7
99	Actividades de organizaciones y organismos extraterritoriales	17	14	31
	Sin empleo anterior	2.844	5.513	8.357
	Total	40.188	50.238	90.426

1.20. Trabajadores sin empleo anterior según género y grupo de edad

	< 25 años	25 - 44 años	>= 45 años	Total
Hombres	1.948	528	368	2.844
Mujeres	1.868	1.992	1.653	5.513
Total	3.816	2.520	2.021	8.357

1.21. Trabajadores con una discapacidad igual o superior al 33%

	< 25 años	25 - 44 años	>= 45 años	Total
Hombres	123	689	699	1.511
Mujeres	75	542	882	1.499
Total	198	1.231	1.581	3.010

1.22. Trabajadores extranjeros según género y grupo de edad (Porcentaje respecto al total de trabajadores parados por cada categoría)

	<25 años		25-44 años		>=45 años		Total	
	T	%	T	%	T	%	T	%
Hombres	734	16,09%	4.832	27,89%	3.586	19,59%	9.152	22,77%
Mujeres	813	18,76%	6.121	25,51%	2.364	10,79%	9.298	18,51%
Total	1.547	17,39%	10.953	26,51%	5.950	14,80%	18.450	20,40%

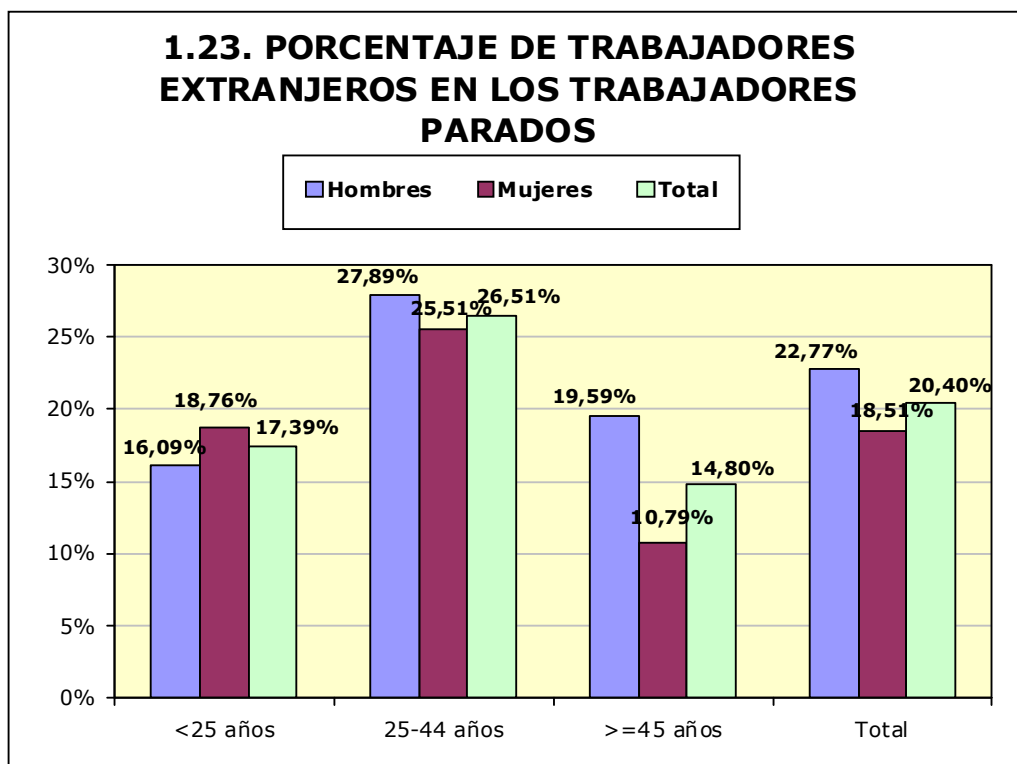

2. Contratación⁴

2.1. Total contratos según ámbito territorial *

	Huesca	Teruel	Zaragoza	Aragón	España
Mes	6.942	3.984	38.741	49.667	1.795.742
% Δ mes anterior	-2,27%	19,32%	31,25%	24,29%	43,87%
% Δ año anterior	10,28%	-2,97%	7,13%	6,66%	9,87%
Total año	69.037	30.651	285.852	385.540	13.615.912

*Incluye los contratos convertidos en indefinidos

2.2. EVOLUCIÓN MENSUAL DE LA CONTRATACIÓN

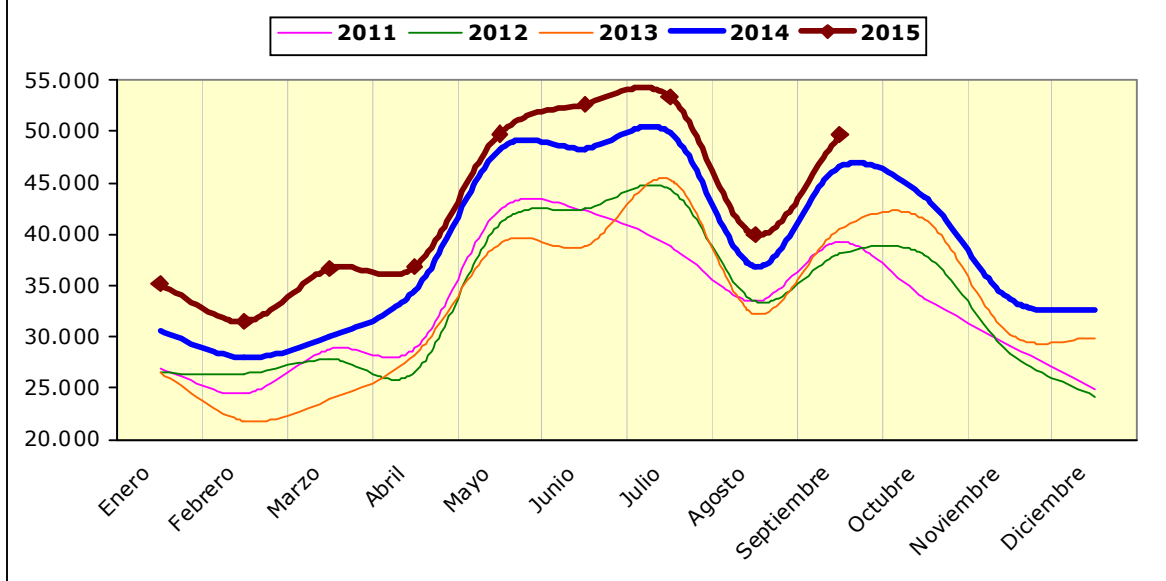

⁴ En los contratos del año 2012 están incluidos los contratos de trabajo del servicio del hogar familiar formalizados en los meses de enero a septiembre, los cuales no se incluyeron en ese momento en la estadística de contratos publicada.

2.3. Contratos por modalidad y provincia

Modalidad	MES			
	Huesca	Teruel	Zaragoza	Aragón
Indefinido (bonif./no bonificados)	447	173	2.149	2.769
Indef. Personas con Discapacidad	5	3	14	22
Conversión en Indefinidos	220	97	970	1.287
TOTAL INDEFINIDOS	672	273	3.133	4.078
Obra o servicio	2.647	1.179	14.698	18.524
Eventual circunstancias de la producción	2.934	2.138	16.136	21.208
Interinidad	591	343	4.146	5.080
Temporal Personas con Discapacidad	3	3	50	56
Sust. jubilación 64 años	1	0	10	11
Relevo	10	5	53	68
Jubilación parcial	18	10	128	156
Prácticas	33	9	220	262
Formación y aprendizaje	30	23	117	170
Otros contratos	3	1	50	54
TOTAL TEMPORALES	6.270	3.711	35.608	45.589
TOTAL CONTRATOS	6.942	3.984	38.741	49.667

2.4. Contratos por modalidad. Evolución mensual. Aragón

Modalidad	MES					
	1	2	3	4	5	6
Indefinido (bonif./no bonificados)	2.126	2.017	2.552	2.144	2.416	2.248
Indef. Personas con Discapacidad	18	19	25	16	22	21
Conversión en Indefinidos	1.232	1.200	1.250	1.329	1.250	1.436
TOTAL INDEFINIDOS	3.376	3.236	3.827	3.489	3.688	3.705
Obra o servicio	11.413	9.715	11.292	12.211	22.553	21.577
Eventual circunstancias de la producción	15.326	13.805	16.875	16.772	18.725	21.862
Interinidad	4.429	4.131	4.122	3.875	4.214	4.543
Temporal Personas con Discapacidad	57	50	57	28	40	65
Sust. jubilación 64 años	6	2	2	3	0	4
Relevo	47	46	36	34	39	46
Jubilación parcial	116	123	97	129	112	127

2.4. Contratos por modalidad. Evolución mensual. Aragón

Modalidad	MES					
	1	2	3	4	5	6
Prácticas	163	197	143	155	168	354
Formación y aprendizaje	155	130	158	117	165	290
Otros contratos	47	70	35	40	49	48
TOTAL TEMPORALES	31.759	28.269	32.817	33.364	46.065	48.916
TOTAL CONTRATOS	35.135	31.505	36.644	36.853	49.753	52.621

2.4. Contratos por modalidad. Evolución mensual. Aragón (continuación)

Modalidad	MES					
	7	8	9	10	11	12
Indefinido (bonif./no bonificados)	2.163	1.326	2.769			
Indef. Discapacitados	25	13	22			
Conversión en Indefinidos	1.349	734	1.287			
TOTAL INDEFINIDOS	3.537	2.073	4.078			
Obra o servicio	20.024	16.016	18.524			
Eventual circunstancias de la producción	23.648	17.140	21.208			
Interinidad	5.356	4.265	5.080			
Temporal discapacitados	61	35	56			
Sust. jubilación 64 años	3	2	11			
Relevo	48	35	68			
Jubilación parcial	127	78	156			
Prácticas	310	127	262			
Formación y aprendizaje	220	88	170			
Otros contratos	68	101	54			
TOTAL TEMPORALES	49.865	37.887	45.589			
TOTAL CONTRATOS	53.402	39.960	49.667			

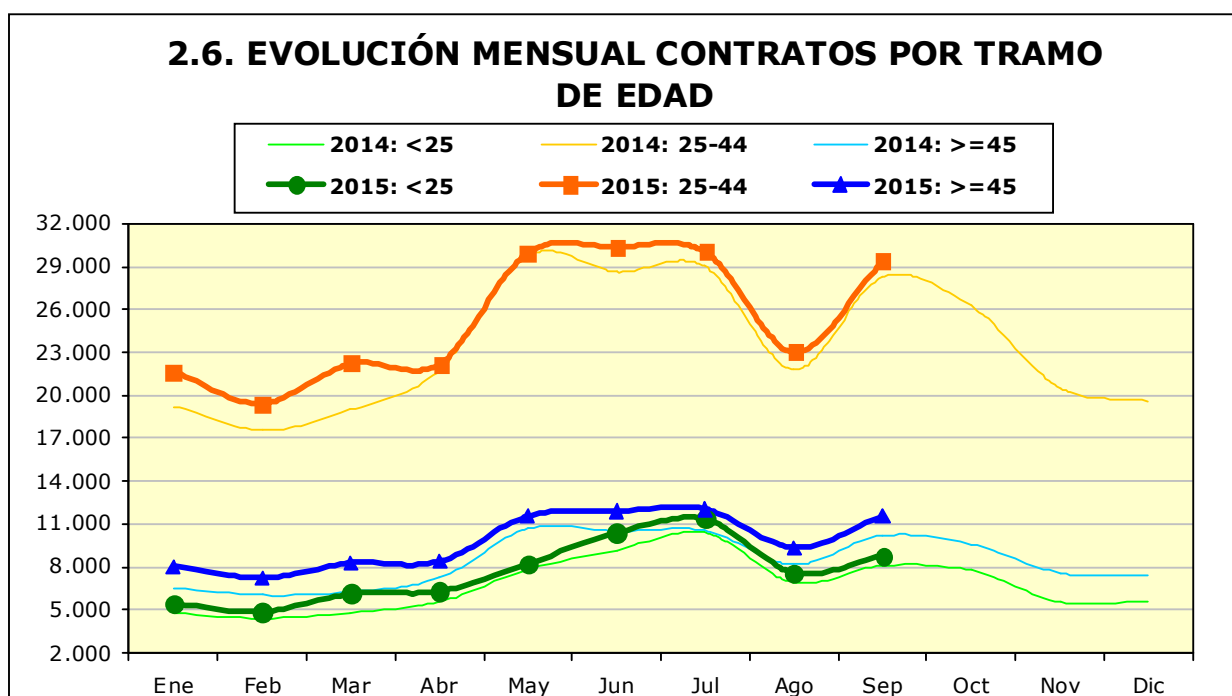
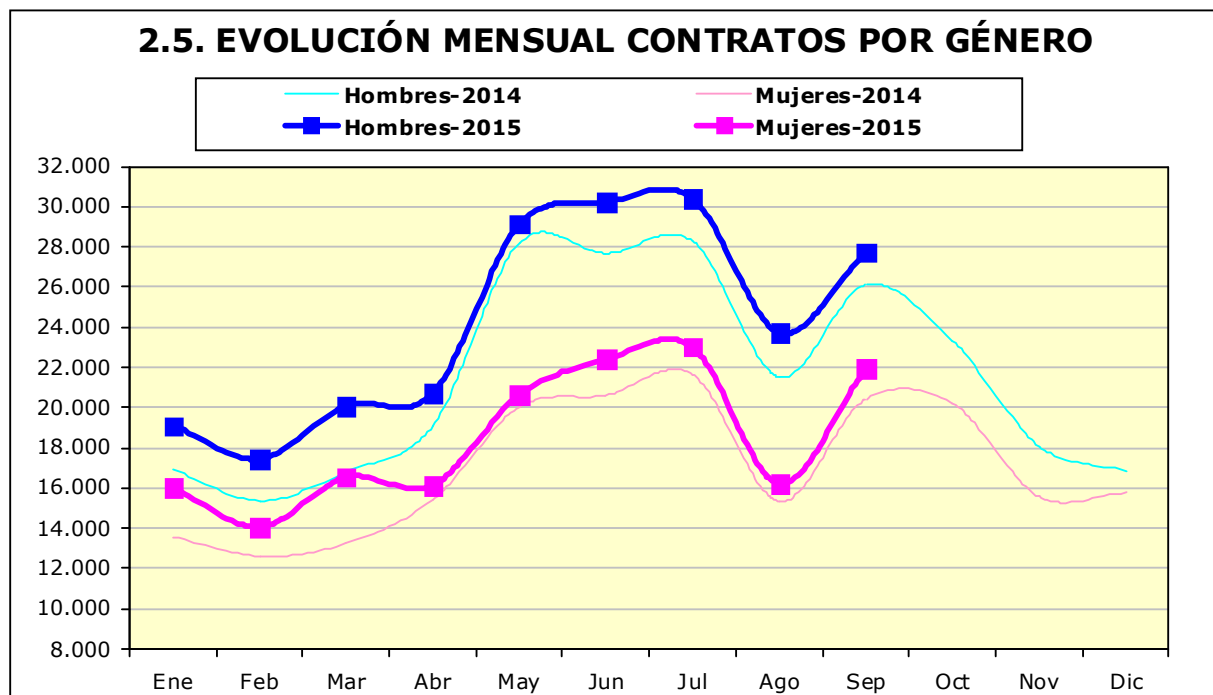

2.7. CONTRATOS POR GRUPOS DE EDAD

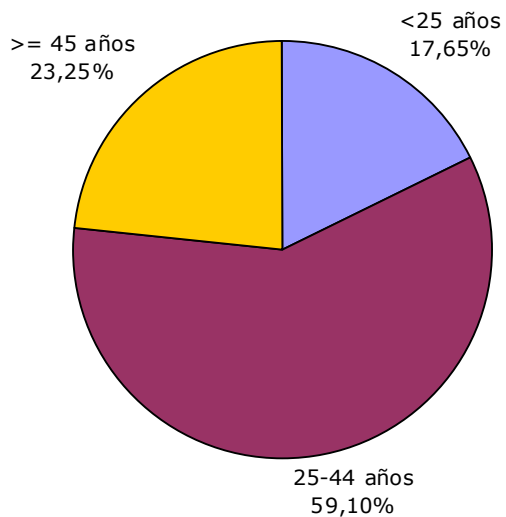

2.8. CONTRATOS POR GÉNERO Y GRUPO DE EDAD

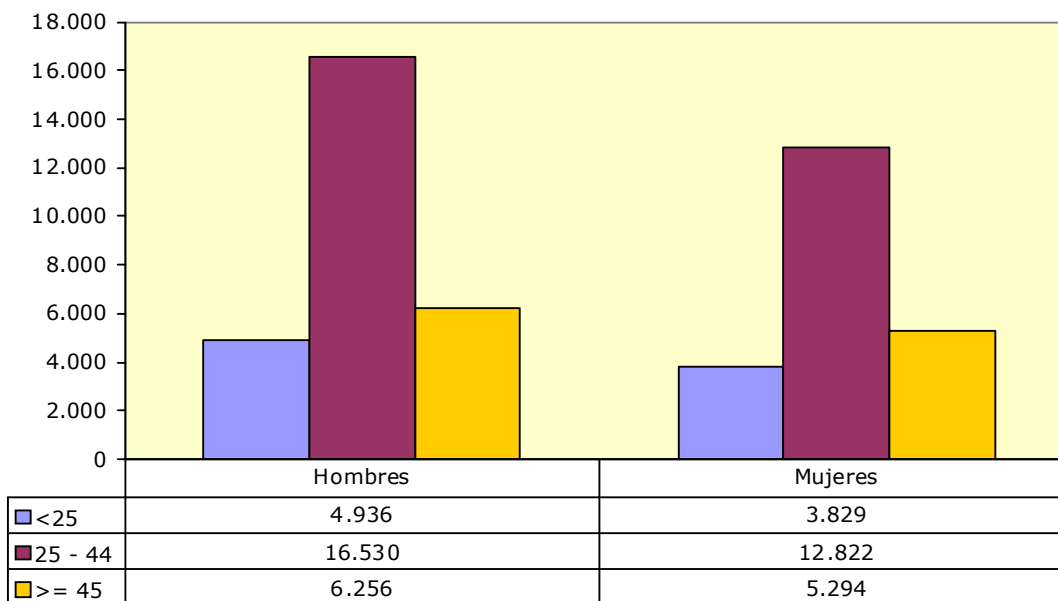

2.9. Contratos por género y provincia

	Huesca	Teruel	Zaragoza	Aragón
Hombres	3.821	2.215	21.686	27.722
Mujeres	3.121	1769	17.055	21.945
Total	6.942	3.984	38.741	49.667

2.10. CONTRATOS INDEFINIDOS TOTALES POR GÉNERO Y GRUPO DE EDAD

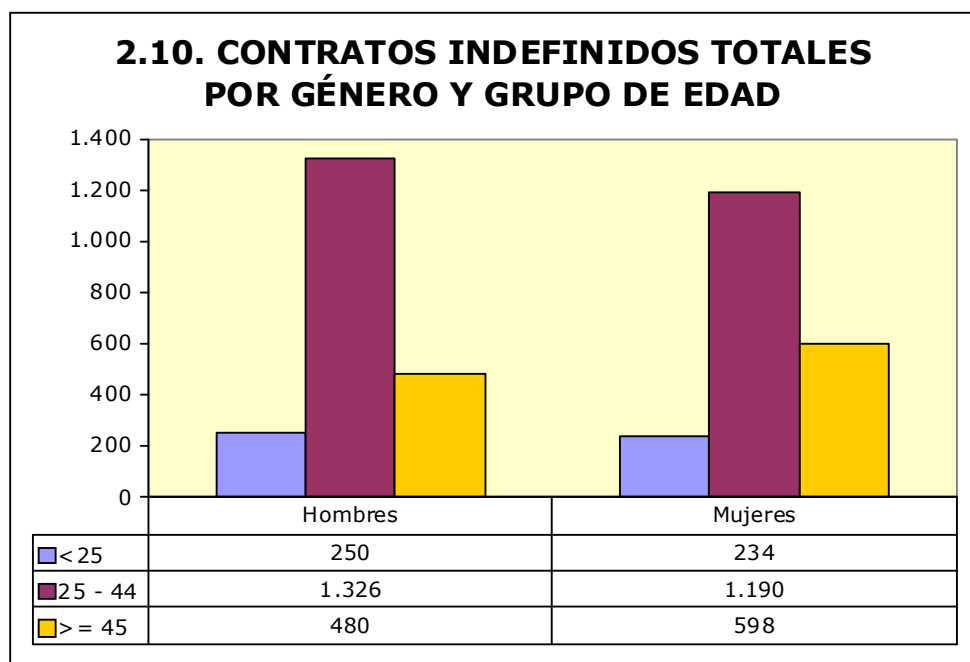

2.11. Contratos por nivel académico, género, contratos indefinidos y duración media en días

Nivel Académico	Hombres	Mujeres	Total	Contratos Indefinidos Totales	Duración Media C. Temporal ⁵ (en días)
Educación Primaria o inferior	9.260	5.995	15.255	1.061	54
Primera Etapa de Educ. Secundaria	9.915	7.428	17.343	1.245	33
Segunda Etapa de Educ. Secundaria:					
- Bachillerato	3.724	3.415	7.139	603	45
- Enseñanza media de formación profesional	1.739	1.420	3.159	211	49
Enseñanza Superior:					
- De formación profesional	915	727	1.642	183	71
- Universitaria	2.169	2.960	5.129	775	164
Total	27.722	21.945	49.667	4.078	54

⁵ Se refiere exclusivamente a la duración media de todos aquellos contratos temporales en los que se ha especificado una duración determinada excluyendo por lo tanto los que no definen duración.

2.12. CONTRATOS INICIALES POR SECTOR DE ACTIVIDAD ECONÓMICA

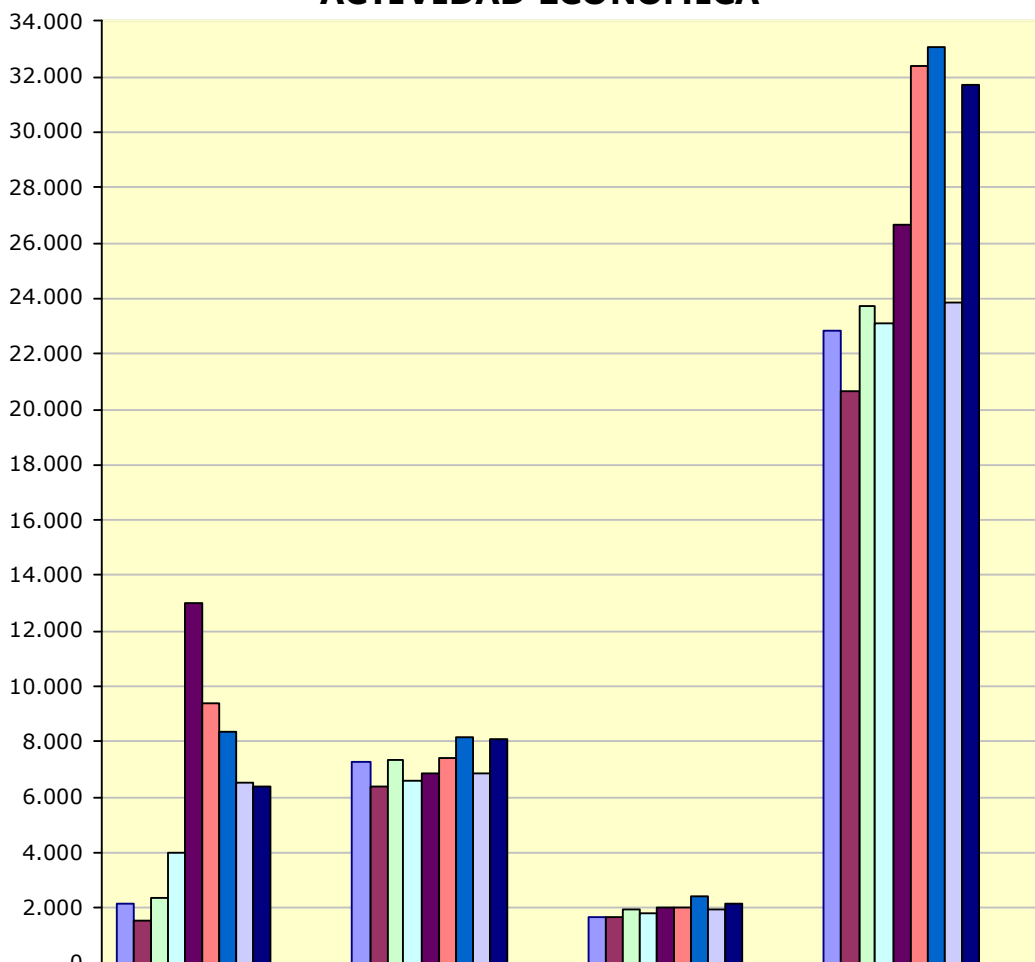

	Agricultura	Industria	Construcción	Servicios
Enero	2.126	7.247	1.710	22.820
Febrero	1.580	6.405	1.698	20.622
Marzo	2.365	7.344	1.936	23.749
Abril	4.014	6.562	1.835	23.113
Mayo	12.993	6.857	1.988	26.665
Junio	9.402	7.387	2.043	32.353
Julio	8.365	8.183	2.438	33.067
Agosto	6.557	6.854	1.936	23.879
Septiembre	6.403	8.103	2.140	31.734
Octubre				
Noviembre				
Diciembre				

2.13. Contratos totales (incluidos conversiones en indefinidos) por actividad económica y género

Actividad económica		Hombres	Mujeres	Total
01	Agricultura, ganadería, caza y servicios relacionados con las mismas	5.183	1.168	6.351
02	Silvicultura y explotación forestal	71	12	83
03	Pesca y acuicultura	1	1	2
05	Extracción de antracita, hulla y lignito	4	0	4
07	Extracción de minerales metálicos	2	0	2
08	Otras industrias extractivas	25	1	26
10	Industria de la alimentación	725	543	1.268
11	Fabricación de bebidas	166	55	221
13	Industria textil	38	77	115
14	Confección de prendas de vestir	12	68	80
15	Industria del cuero y del calzado	63	33	96
16	Industria de la madera y del corcho, excepto muebles; cestería y espartería	66	14	80
17	Industria del papel	84	17	101
18	Artes gráficas y reproducción de soportes grabados	42	17	59
20	Industria química	183	187	370
21	Fabricación de productos farmacéuticos	36	18	54
22	Fabricación de productos de caucho y plásticos	563	184	747
23	Fabricación de otros productos minerales no metálicos	217	15	232
24	Metalurgia; fabricación de productos de hierro, acero y ferroaleaciones	220	8	228
25	Fabricación de productos metálicos, excepto maquinaria y equipo	764	47	811
26	Fabricación de productos informáticos, electrónicos y ópticos	46	149	195
27	Fabricación de material y equipo eléctrico	788	364	1.152
28	Fabricación de maquinaria y equipo n.c.o.p.	303	56	359
29	Fabricación de vehículos de motor, remolques y semirremolques	1.405	227	1.632
30	Fabricación de otro material de transporte	6	6	12
31	Fabricación de muebles	141	19	160
32	Otras industrias manufactureras	33	26	59
33	Reparación e instalación de maquinaria y equipo	83	13	96
35	Suministro de energía eléctrica, gas, vapor y aire acondicionado	7	4	11
36	Captación, depuración y distribución de agua	15	1	16
37	Recogida y tratamiento de aguas residuales	3	4	7
38	Recogida, tratamiento y eliminación de residuos; valorización	108	31	139
41	Construcción de edificios	852	42	894
42	Ingeniería civil	80	4	84
43	Actividades de construcción especializada	1.159	68	1.227
45	Venta y reparación de vehículos de motor y motocicletas	223	30	253
46	Comercio al por mayor e intermediarios del comercio, excepto de vehículos de motor y motocicletas	926	549	1.475
47	Comercio al por menor, excepto de vehículos de motor y motocicletas	827	1.790	2.617
49	Transporte terrestre y por tubería	979	146	1.125
51	Transporte aéreo	16	7	23
52	Almacenamiento y actividades anexas al transporte	720	138	858
53	Actividades postales y de correos	171	240	411
55	Servicios de alojamiento	617	835	1.452
56	Servicios de comidas y bebidas	3.047	3.777	6.824
58	Edición	83	163	246
59	Actividades cinematográficas, de vídeo y de programas de televisión, grabación de sonido y edición musical	131	56	187

2.13. Contratos totales (incluidos conversiones en indefinidos) por actividad económica y género

Actividad económica		Hombres	Mujeres	Total
60	Actividades de programación y emisión de radio y televisión	7	5	12
61	Telecomunicaciones	14	6	20
62	Programación, consultoría y otras actividades relacionadas con la informática	95	34	129
63	Servicios de información	33	6	39
64	Servicios financieros, excepto seguros y fondos de pensiones	22	56	78
65	Seguros, reaseguros y fondos de pensiones, excepto Seguridad Social obligatoria	6	9	15
66	Actividades auxiliares a los servicios financieros y a los seguros	8	26	34
68	Actividades inmobiliarias	73	30	103
69	Actividades jurídicas y de contabilidad	39	124	163
70	Actividades de las sedes centrales; actividades de consultoría de gestión empresarial	20	46	66
71	Servicios técnicos de arquitectura e ingeniería; ensayos y análisis técnicos	195	60	255
72	Investigación y desarrollo	24	13	37
73	Publicidad y estudios de mercado	123	254	377
74	Otras actividades profesionales, científicas y técnicas	82	95	177
75	Actividades veterinarias	2	11	13
77	Actividades de alquiler	121	28	149
78	Actividades relacionadas con el empleo	442	374	816
79	Actividades de agencias de viajes, operadores turísticos, servicios de reservas y actividades relacionadas con los mismos	82	142	224
80	Actividades de seguridad e investigación	152	35	187
81	Servicios a edificios y actividades de jardinería	687	2.000	2.687
82	Actividades administrativas de oficina y otras actividades auxiliares a las empresas	533	745	1.278
84	Administración Pública y defensa; Seguridad Social obligatoria	328	526	854
85	Educación	1.056	1.925	2.981
86	Actividades sanitarias	118	409	527
87	Asistencia en establecimientos residenciales	140	1.049	1.189
88	Actividades de servicios sociales sin alojamiento	77	542	619
90	Actividades de creación, artísticas y espectáculos	896	303	1.199
91	Actividades de bibliotecas, archivos, museos y otras actividades culturales	21	58	79
92	Actividades de juegos de azar y apuestas	30	45	75
93	Actividades deportivas, recreativas y de entretenimiento	610	471	1.081
94	Actividades asociativas	153	257	410
95	Reparación de ordenadores, efectos personales y artículos de uso doméstico	61	31	92
96	Otros servicios personales	152	327	479
97	Actividades de los hogares como empleadores de personal doméstico	86	693	779
	Total	27.722	21.945	49.667

2.14. Contratos realizados por las Empresas de Trabajo Temporal según provincia *

Mes	Huesca	Teruel	Zaragoza	Aragón
Enero	373	512	6.588	7.473
Febrero	287	487	6.130	6.904
Marzo	418	661	6.815	7.894
Abril	425	630	6.732	7.787
Mayo	727	656	7.719	9.102
Junio	1.052	712	9.099	10.863
Julio	1.234	698	8.359	10.291
Agosto	855	472	8.020	9.347
Septiembre	438	592	8.134	9.164
Octubre				
Noviembre				
Diciembre				

* Con empresa usuaria identificada

2.15. Contratos realizados por tipo de jornada, tipo de contrato, grupo de edad y género

Tipo de jornada		<25 años		25-45 años		>= 45 años		Total
		H	M	H	M	H	M	
Tiempo Completo	Indefinido	130	83	948	506	345	177	2.189
	Temporal	3.307	1.619	11.966	6.176	4.565	2.347	29.980
Tiempo Parcial	Indefinido	101	124	295	545	110	262	1.437
	Temporal	1.379	1.976	3.238	5.456	1.211	2.349	15.609
Fijo Discontinuo		19	27	83	139	25	159	452
Total		4.936	3.829	16.530	12.822	6.256	5.294	49.667

2.16 Ocupaciones⁶ más contratadas (con 100 y más contratos) por género. (88,19% del total de la contratación)

Código	Ocupación	Hombres	Mujeres	Total
5120	Camareros asalariados	2.886	2.835	5.721
9700	Peones de las industrias manufactureras	3.907	1.577	5.484
9511	Peones agrícolas (excepto en huertas, invernaderos, viveros y jardines)	3.974	984	4.958
9210	Personal de limpieza de oficinas, hoteles y otros establecimientos similares	640	2.987	3.627
5220	Vendedores en tiendas y almacenes	411	1.359	1.770
9811	Peones del transporte de mercancías y descargadores	853	188	1.041
7323	Ajustadores y operadores de máquinas-herramienta	766	188	954
9310	Ayudantes de cocina	244	523	767
3724	Monitores de actividades recreativas y de entretenimiento	258	466	724

⁶ Según CNO-11 a 4 dígitos.

**2.16 Ocupaciones⁶ más contratadas (con 100 y más contratos) por género.
 (88,19% del total de la contratación)**

Código	Ocupación	Hombres	Mujeres	Total
9100	Empleados domésticos	37	674	711
5110	Cocineros asalariados	312	386	698
2932	Compositores, músicos y cantantes	580	107	687
5721	Cuidadores de niños en guarderías y centros educativos	38	593	631
9512	Peones agrícolas en huertas, invernaderos, viveros y jardines	522	89	611
9602	Peones de la construcción de edificios	553	36	589
8432	Conductores asalariados de camiones	553	7	560
7121	Albañiles	502	4	506
4500	Empleados administrativos con tareas de atención al público no clasificados bajo otros epígrafes	96	407	503
2329	Profesores y profesionales de la enseñanza no clasificados bajo otros epígrafes	197	304	501
9530	Peones agropecuarios	400	96	496
3715	Animadores comunitarios	209	228	437
2210	Profesores de universidades y otra enseñanza superior (excepto formación profesional)	231	197	428
5629	Trabajadores de los cuidados a las personas en servicios de salud no clasificados bajo otros epígrafes	51	370	421
4309	Empleados administrativos sin tareas de atención al público no clasificados bajo otros epígrafes	118	298	416
5611	Auxiliares de enfermería hospitalaria	41	352	393
4221	Empleados de servicios de correos (excepto empleados de mostrador)	153	235	388
4301	Grabadores de datos	120	232	352
8121	Operadores en instalaciones para la obtención y transformación de metales	207	140	347
5710	Trabajadores de los cuidados personales a domicilio	7	330	337
3723	Instructores de actividades deportivas	181	133	314
9229	Otro personal de limpieza	134	167	301
9820	Reponedores	237	58	295
8202	Ensambladores de equipos eléctricos y electrónicos	194	83	277
4424	Teleoperadores	80	192	272
2322	Profesores de enseñanza no reglada de idiomas	71	198	269
7312	Soldadores y oxicortadores	267	0	267
8412	Conductores asalariados de automóviles, taxis y furgonetas	226	35	261
5492	Promotores de venta	28	227	255
5824	Azafatos de tierra	63	192	255
3510	Agentes y representantes comerciales	159	94	253
5500	Cajeros y taquilleros (excepto bancos)	28	219	247
7314	Montadores de estructuras metálicas	231	6	237
9490	Otras ocupaciones elementales	165	67	232
4423	Telefonistas	48	181	229

**2.16 Ocupaciones⁶ más contratadas (con 100 y más contratos) por género.
 (88,19% del total de la contratación)**

Código	Ocupación	Hombres	Mujeres	Total
2230	Profesores de enseñanza secundaria (excepto materias específicas de formación profesional)	98	128	226
7899	Oficiales, operarios y artesanos de otros oficios no clasificados bajo otros epígrafes	194	25	219
2240	Profesores de enseñanza primaria	63	151	214
7510	Electricistas de la construcción y afines	211	3	214
8209	Montadores y ensambladores no clasificados en otros epígrafes	189	23	212
2824	Profesionales del trabajo y la educación social	34	162	196
8420	Conductores de autobuses y tranvías	172	24	196
8160	Operadores de máquinas para elaborar productos alimenticios, bebidas y tabaco	108	85	193
2323	Profesores de enseñanza no reglada de música y danza	98	78	176
5941	Vigilantes de seguridad y similares habilitados para ir armados	140	33	173
5825	Guías de turismo	47	121	168
8333	Operadores de carretillas elevadoras	161	7	168
2121	Enfermeros no especializados	37	125	162
9432	Mozos de equipaje y afines	132	25	157
9520	Peones ganaderos	134	15	149
5811	Peluqueros	19	129	148
6110	Trabajadores cualificados en actividades agrícolas (excepto en huertas, invernaderos, viveros y jardines)	130	16	146
9442	Clasificadores de desechos, operarios de punto limpio y recogedores de chatarra	106	37	143
5833	Conserjes de edificios	100	41	141
5942	Auxiliares de vigilante de seguridad y similares no habilitados para ir armados	72	66	138
2252	Técnicos en educación infantil	2	122	124
7701	Matarifes y trabajadores de las industrias cárnicas	86	38	124
5899	Trabajadores de servicios personales no clasificados bajo otros epígrafes	76	47	123
3151	Jefes y oficiales de máquinas	110	8	118
3613	Asistentes de dirección y administrativos	34	82	116
7199	Otros trabajadores de las obras estructurales de construcción no clasificados bajo otros epígrafes	110	1	111
9431	Ordenanzas	84	26	110
8321	Operadores de maquinaria agrícola móvil	106	1	107
2220	Profesores de formación profesional (materias específicas)	50	53	103
7401	Mecánicos y ajustadores de vehículos de motor	102	0	102
3831	Técnicos de grabación audiovisual	81	19	100

2.17. Ocupaciones más contratadas con contrato indefinido por grupo ocupacional

Código	Ocupación	Contratos		
		Iniciales	Conversiones	Total
GRUPO 1: Directores y Gerentes				
1221	Directores comerciales y de ventas	16	1	17
1211	Directores financieros	6	0	6
1315	Directores de empresas de abastecimiento, transporte, distribución y afines	5	1	6
GRUPO 2: Técnicos y profesionales científicos e intelectuales				
2230	Profesores de enseñanza secundaria (excepto materias específicas de formación profesional)	28	22	50
2210	Profesores de universidades y otra enseñanza superior (excepto formación profesional)	1	47	48
2240	Profesores de enseñanza primaria	30	18	48
2322	Profesores de enseñanza no reglada de idiomas	39	0	39
GRUPO 3: Técnicos; profesionales de apoyo				
3510	Agentes y representantes comerciales	88	23	111
3724	Monitores de actividades recreativas y de entretenimiento	74	9	83
3820	Programadores informáticos	24	14	38
3723	Instructores de actividades deportivas	31	6	37
GRUPO 4: Empleados contables, administrativos y otros empleados de oficina				
4500	Empleados administrativos con tareas de atención al público no clasificados bajo otros epígrafes	83	52	135
4309	Empleados administrativos sin tareas de atención al público no clasificados bajo otros epígrafes	67	28	95
4111	Empleados de contabilidad	9	8	17
4122	Empleados de oficina de servicios de apoyo a la producción	10	7	17
GRUPO 5: Trabajadores de los servicios de restauración, personales, protección y vendedores				
5120	Camareros asalariados	197	126	323
5220	Vendedores en tiendas y almacenes	161	77	238
5721	Cuidadores de niños en guarderías y centros educativos	112	6	118
5110	Cocineros asalariados	65	21	86
GRUPO 6: Trabajadores cualificados en el sector agrícola, ganadero, forestal y pesquero				
6410	Trabajadores cualificados en actividades forestales y del medio natural	7	4	11
6203	Trabajadores cualificados en actividades ganaderas de porcino	4	5	9
6110	Trabajadores cualificados en actividades agrícolas (excepto en huertas, invernaderos, viveros y jardines)	4	1	5
6120	Trabajadores cualificados en huertas, invernaderos, viveros y jardines	1	4	5
GRUPO 7: Artesanos y trabajadores cualificados de las industrias manufactureras y la construcción (excepto operadores de instalaciones y maquinaria)				
7510	Electricistas de la construcción y afines	70	3	73
7312	Soldadores y oxicortadores	17	10	27
7401	Mecánicos y ajustadores de vehículos de motor	16	11	27
7899	Oficiales, operarios y artesanos de otros oficios no clasificados bajo otros epígrafes	18	6	24

2.17. Ocupaciones más contratadas con contrato indefinido por grupo ocupacional

Código	Ocupación	Contratos		
		Iniciales	Conversiones	Total
GRUPO 8: Operadores de instalaciones y maquinaria, y montadores				
8432	Conductores asalariados de camiones	60	64	124
8209	Montadores y ensambladores no clasificados en otros epígrafes	34	14	48
8412	Conductores asalariados de automóviles, taxis y furgonetas	18	12	30
8153	Operadores de máquinas de coser y bordar	23	1	24
8440	Conductores de motocicletas y ciclomotores	22	2	24
GRUPO 9: Ocupaciones elementales				
9100	Empleados domésticos	308	1	309
9210	Personal de limpieza de oficinas, hoteles y otros establecimientos similares	127	47	174
9700	Peones de las industrias manufactureras	87	80	167
9310	Ayudantes de cocina	46	22	68

3. Contratación de Trabajadores Extranjeros

3.1. Contratos realizados a trabajadores extranjeros por nacionalidad y provincia (25,20% de la contratación total)

País	Huesca	Teruel	Zaragoza	Total	
642	Rumanía	604	368	3.831	4.803
504	Marruecos	210	226	1.038	1.474
686	Senegal	90	4	680	774
12	Argelia	34	16	467	517
100	Bulgaria	83	11	327	421
466	Malí	259	1	161	421
218	Ecuador	32	4	340	376
170	Colombia	32	22	259	313
270	Gambia	111	3	169	283
288	Ghana	16	1	262	279
586	Pakistán	39	12	196	247
558	Nicaragua	11	5	230	246
156	China	6	4	167	177
804	Ucrania	42	14	104	160
214	Dominicana, República	31	12	106	149
620	Portugal	19	9	115	143
604	Perú	3	7	132	142
616	Polonia	23	28	66	117
380	Italia	11	10	90	111
192	Cuba	12	9	68	89
32	Argentina	15	12	61	88
76	Brasil	13	12	61	86
324	Guinea	39	1	45	85
	Resto	205	58	752	1.015
	Total	1.940	849	9.727	12.516

3.2. Contratos realizados a trabajadores extranjeros por nacionalidad y género

País	Hombres	Mujeres	Total	
642	Rumanía	2.749	2.054	4.803
504	Marruecos	1.246	228	1.474
686	Senegal	715	59	774
12	Argelia	494	23	517
100	Bulgaria	249	172	421
466	Malí	393	28	421
218	Ecuador	201	175	376
170	Colombia	131	182	313
270	Gambia	238	45	283
288	Ghana	258	21	279
586	Pakistán	244	3	247

3.2. Contratos realizados a trabajadores extranjeros por nacionalidad y género

País	Hombres	Mujeres	Total
558 Nicaragua	51	195	246
156 China	107	70	177
804 Ucrania	69	91	160
214 Dominicana, República	62	87	149
620 Portugal	93	50	143
604 Perú	63	79	142
616 Polonia	34	83	117
380 Italia	65	46	111
192 Cuba	30	59	89
32 Argentina	48	40	88
76 Brasil	37	49	86
324 Guinea	70	15	85
Resto	526	489	1.015
Total	8.173	4.343	12.516

3.3. CONTRATOS REALIZADOS A EXTRANJEROS POR GÉNERO Y GRUPO DE EDAD

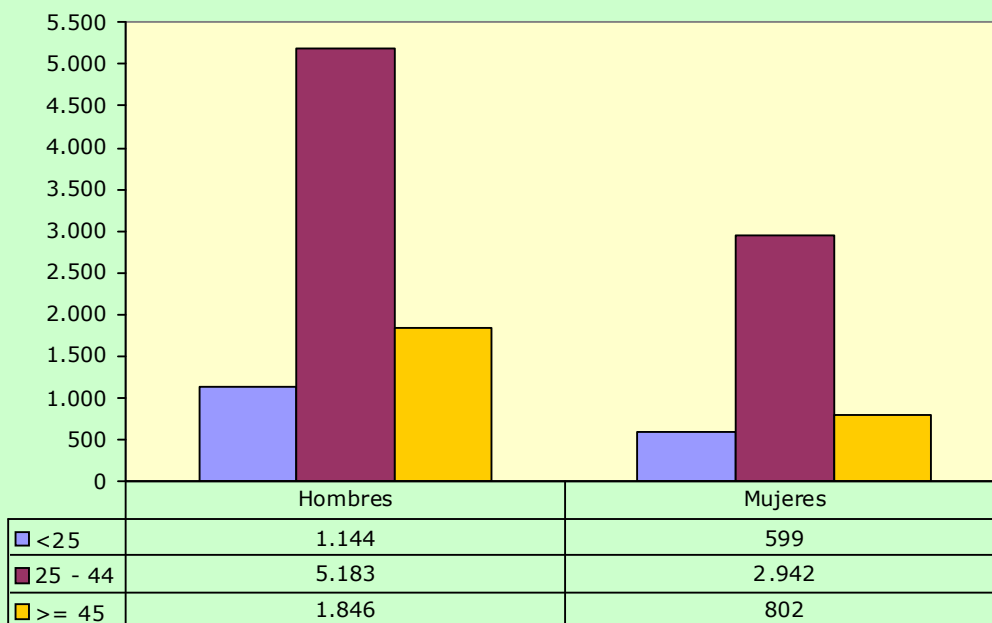

3.4. Ocupaciones más contratadas (30 y más trabajadores extranjeros) por género (90,23% del total de contratos de extranjeros)

Código	Ocupación	Hombres	Mujeres	Total
9511	Peones agrícolas (excepto en huertas, invernaderos, viveros y jardines)	3.275	829	4.104
5120	Camareros asalariados	431	606	1.037
9700	Peones de las industrias manufactureras	720	296	1.016
9210	Personal de limpieza de oficinas, hoteles y otros establecimientos similares	242	676	918
9512	Peones agrícolas en huertas, invernaderos, viveros y jardines	437	80	517
9100	Empleados domésticos	28	413	441
9530	Peones agropecuarios	346	91	437
9602	Peones de la construcción de edificios	270	23	293
7121	Albañiles	237	3	240
5220	Vendedores en tiendas y almacenes	72	154	226
9310	Ayudantes de cocina	59	156	215
8432	Conductores asalariados de camiones	180	2	182
9811	Peones del transporte de mercancías y descargadores	144	21	165
5110	Cocineros asalariados	54	84	138
6110	Trabajadores cualificados en actividades agrícolas (excepto en huertas, invernaderos, viveros y jardines)	102	15	117
4301	Grabadores de datos	42	58	100
2322	Profesores de enseñanza no reglada de idiomas	39	59	98
9229	Otro personal de limpieza	52	44	96
9520	Peones ganaderos	83	10	93
5611	Auxiliares de enfermería hospitalaria	3	74	77
6120	Trabajadores cualificados en huertas, invernaderos, viveros y jardines	47	15	62
7510	Electricistas de la construcción y afines	56	1	57
5629	Trabajadores de los cuidados a las personas en servicios de salud no clasificados bajo otros epígrafes	1	53	54
7314	Montadores de estructuras metálicas	50	1	51
8160	Operadores de máquinas para elaborar productos alimenticios, bebidas y tabaco	28	23	51
9490	Otras ocupaciones elementales	44	5	49
7701	Matarifes y trabajadores de las industrias cárnicas	44	4	48
8412	Conductores asalariados de automóviles, taxis y furgonetas	45	3	48
5710	Trabajadores de los cuidados personales a domicilio	1	45	46
7199	Otros trabajadores de las obras estructurales de construcción no clasificados bajo otros epígrafes	44	1	45
7323	Ajustadores y operadores de máquinas-herramienta	41	1	42
9442	Clasificadores de desechos, operarios de punto limpio y recogedores de chatarra	30	11	41
9820	Reponedores	36	5	41
2932	Compositores, músicos y cantantes	32	8	40
7899	Oficiales, operarios y artesanos de otros oficios no clasificados bajo otros epígrafes	35	5	40

3.4. Ocupaciones más contratadas (30 y más trabajadores extranjeros) por género (90,23% del total de contratos de extranjeros)

Código	Ocupación	Hombres	Mujeres	Total
8321	Operadores de maquinaria agrícola móvil	36	0	36
6410	Trabajadores cualificados en actividades forestales y del medio natural	32	0	32

3.5. Contratos realizados a trabajadores extranjeros por actividad económica

Actividad Económica		Hombres	Mujeres	Total
01	Agricultura, ganadería, caza y servicios relacionados con las mismas	4.230	995	5.225
02	Silvicultura y explotación forestal	42	1	43
03	Pesca y acuicultura	0	1	1
05	Extracción de antracita, hulla y lignito	1	0	1
08	Otras industrias extractivas	6	0	6
10	Industria de la alimentación	158	137	295
11	Fabricación de bebidas	48	5	53
13	Industria textil	10	40	50
14	Confección de prendas de vestir	2	17	19
15	Industria del cuero y del calzado	17	4	21
16	Industria de la madera y del corcho, excepto muebles; cestería y espartería	11	4	15
17	Industria del papel	2	0	2
18	Artes gráficas y reproducción de soportes grabados	2	3	5
20	Industria química	15	22	37
21	Fabricación de productos farmacéuticos	1	5	6
22	Fabricación de productos de caucho y plásticos	60	23	83
23	Fabricación de otros productos minerales no metálicos	19	3	22
24	Metalurgia; fabricación de productos de hierro, acero y ferroaleaciones	39	2	41
25	Fabricación de productos metálicos, excepto maquinaria y equipo	92	5	97
26	Fabricación de productos informáticos, electrónicos y ópticos	4	14	18
27	Fabricación de material y equipo eléctrico	32	21	53
28	Fabricación de maquinaria y equipo n.c.o.p.	23	11	34
29	Fabricación de vehículos de motor, remolques y semirremolques	107	15	122
31	Fabricación de muebles	14	3	17
32	Otras industrias manufactureras	5	7	12
33	Reparación e instalación de maquinaria y equipo	7	1	8
35	Suministro de energía eléctrica, gas, vapor y aire acondicionado	1	0	1
36	Captación, depuración y distribución de agua	1	0	1
37	Recogida y tratamiento de aguas residuales	2	0	2
38	Recogida, tratamiento y eliminación de residuos; valorización	17	5	22
41	Construcción de edificios	391	12	403
42	Ingeniería civil	20	1	21
43	Actividades de construcción especializada	359	15	374
45	Venta y reparación de vehículos de motor y motocicletas	33	2	35

3.5. Contratos realizados a trabajadores extranjeros por actividad económica

Actividad Económica		Hombres	Mujeres	Total
46	Comercio al por mayor e intermediarios del comercio, excepto de vehículos de motor y motocicletas	227	168	395
47	Comercio al por menor, excepto de vehículos de motor y motocicletas	110	148	258
49	Transporte terrestre y por tubería	263	7	270
52	Almacenamiento y actividades anexas al transporte	248	16	264
53	Actividades postales y de correos	5	2	7
55	Servicios de alojamiento	87	218	305
56	Servicios de comidas y bebidas	536	873	1.409
58	Edición	3	32	35
59	Actividades cinematográficas, de vídeo y de programas de televisión, grabación de sonido y edición musical	46	5	51
61	Telecomunicaciones	6	5	11
62	Programación, consultoría y otras actividades relacionadas con la informática	1	1	2
63	Servicios de información	7	2	9
64	Servicios financieros, excepto seguros y fondos de pensiones	0	1	1
65	Seguros, reaseguros y fondos de pensiones, excepto Seguridad Social obligatoria	0	2	2
66	Actividades auxiliares a los servicios financieros y a los seguros	1	1	2
68	Actividades inmobiliarias	2	2	4
69	Actividades jurídicas y de contabilidad	0	8	8
70	Actividades de las sedes centrales; actividades de consultoría de gestión empresarial	1	3	4
71	Servicios técnicos de arquitectura e ingeniería; ensayos y análisis técnicos	26	3	29
72	Investigación y desarrollo	1	1	2
73	Publicidad y estudios de mercado	9	23	32
74	Otras actividades profesionales, científicas y técnicas	6	15	21
75	Actividades veterinarias	0	1	1
77	Actividades de alquiler	7	2	9
78	Actividades relacionadas con el empleo	145	63	208
79	Actividades de agencias de viajes, operadores turísticos, servicios de reservas y actividades relacionadas con los mismos	3	10	13
80	Actividades de seguridad e investigación	10	4	14
81	Servicios a edificios y actividades de jardinería	264	355	619
82	Actividades administrativas de oficina y otras actividades auxiliares a las empresas	59	34	93
84	Administración Pública y defensa; Seguridad Social obligatoria	19	17	36
85	Educación	89	150	239
86	Actividades sanitarias	8	33	41
87	Asistencia en establecimientos residenciales	16	168	184
88	Actividades de servicios sociales sin alojamiento	3	49	52
90	Actividades de creación, artísticas y espectáculos	59	18	77
91	Actividades de bibliotecas, archivos, museos y otras actividades culturales	0	4	4
92	Actividades de juegos de azar y apuestas	1	11	12
93	Actividades deportivas, recreativas y de entretenimiento	42	33	75
94	Actividades asociativas	5	17	22
95	Reparación de ordenadores, efectos personales y artículos de	9	4	13

3.5. Contratos realizados a trabajadores extranjeros por actividad económica

Actividad Económica		Hombres	Mujeres	Total
	uso doméstico			
96	Otros servicios personales	45	44	89
97	Actividades de los hogares como empleadores de personal doméstico	33	416	449
	Total	8.173	4.343	12.516