



**INFORME MENSUAL
DE PARO REGISTRADO Y CONTRATOS**

INSTITUTO ARAGONÉS DE EMPLEO



**ARAGÓN
OCTUBRE
2015**

ÍNDICE**1. Paro registrado**

1.1.	Evolución del paro registrado según ámbito territorial	4
1.2.	Evolución mensual del paro registrado	4
1.3.	Paro registrado por género	4
1.4.	Evolución mensual por género	5
1.5.	Evolución mensual por grupo de edad	5
1.6.	Paro registrado por grupo de edad, provincia y género	6
1.7.	Paro registrado por género y grupo de edad	6
1.8.	Porcentaje que supone cada segmento de edad respecto al total de cada género	7
1.9.	Paro registrado por nivel académico, provincia y género	7
1.10.	Porcentaje que representa cada nivel académico respecto al total de cada género	8
1.11.	Paro registrado por nivel académico y grupo de edad. Hombres	8
1.12.	Paro registrado por nivel académico y grupo de edad. Mujeres	9
1.13.	Trabajadores parados de larga duración por grupo de edad	9
1.14.	Duración media de la demanda en desempleo según grupo de edad y género	9
1.15.	Duración media de la demanda en desempleo según nivel académico y género	10
1.16.	Ámbito de búsqueda de empleo en el que el demandante está dispuesto a trabajar	10
1.17.	Parados con Formación Profesional por Área de Conocimiento	10
1.18.	Parados con titulaciones universitarias por Área de Conocimiento	13
1.19.	Actividad económica de la última empresa en la que los trabajadores han prestado sus servicios	14
1.20.	Trabajadores sin empleo anterior según género y grupo de edad	17
1.21.	Trabajadores con una discapacidad igual o superior al 33%	17
1.22.	Trabajadores extranjeros según género y grupo de edad	17
1.23.	Porcentaje de trabajadores extranjeros en los trabajadores parados	17

2. Contratación

2.1.	Total contratos según ámbito territorial	18
2.2.	Evolución mensual de la contratación	18
2.3.	Contratos por modalidad y provincia	19
2.4.	Contratos por modalidad. Evolución mensual	19
2.5.	Evolución mensual de los contratos por género	21
2.6.	Evolución mensual de los contratos por tramo de edad	21
2.7.	Contratos por grupo de edad	22
2.8.	Contratos por género y grupo de edad	22
2.9.	Contratos por género y provincia	23
2.10.	Contratos indefinidos totales por género y grupo de edad	23
2.11.	Contratos por nivel académico, género, contratos indefinidos y duración media en días	23
2.12.	Contratos iniciales por sector de actividad económica	24
2.13.	Contratos totales por actividad económica y género	25
2.14.	Contratos realizados por las empresas de trabajo temporal según provincia	27
2.15.	Contratos realizados por tipo de jornada, tipo de contrato, grupo de edad y género	27
2.16.	Ocupaciones más contratadas (con 100 y más contratos) por género	27
2.17.	Ocupaciones más contratadas con contrato indefinido por grupo ocupacional	30

3. Contratación de trabajadores extranjeros

3.1.	Contratos realizados a trabajadores extranjeros por nacionalidad y provincia	32
3.2.	Contratos realizados a trabajadores extranjeros por nacionalidad y género	32
3.3.	Contratos realizados a trabajadores extranjeros por género y grupo de edad	33
3.4.	Ocupaciones más contratadas (con 30 y más trabajadores extranjeros) por género	34
3.5.	Contratos realizados a trabajadores extranjeros por actividad económica	35

1. Paro Registrado

1.1. Evolución del paro registrado según ámbito territorial

	Octubre 2015	Variación mes anterior		Variación año anterior	
		Total	%	Total	%
Huesca	12.872	332	2,65%	-2.111	-14,09%
Teruel	8.398	456	5,74%	-1.571	-15,76%
Zaragoza	70.547	603	0,86%	-10.248	-12,68%
Aragón	91.817	1.391	1,54%	-13.930	-13,17%
España	4.176.369	82.327	2,01%	-350	-7,74%

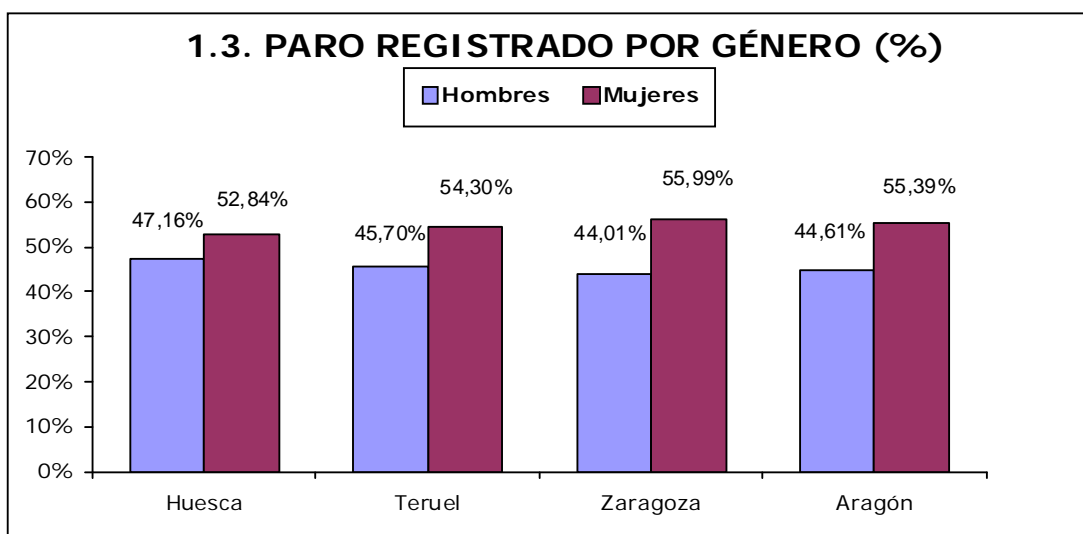
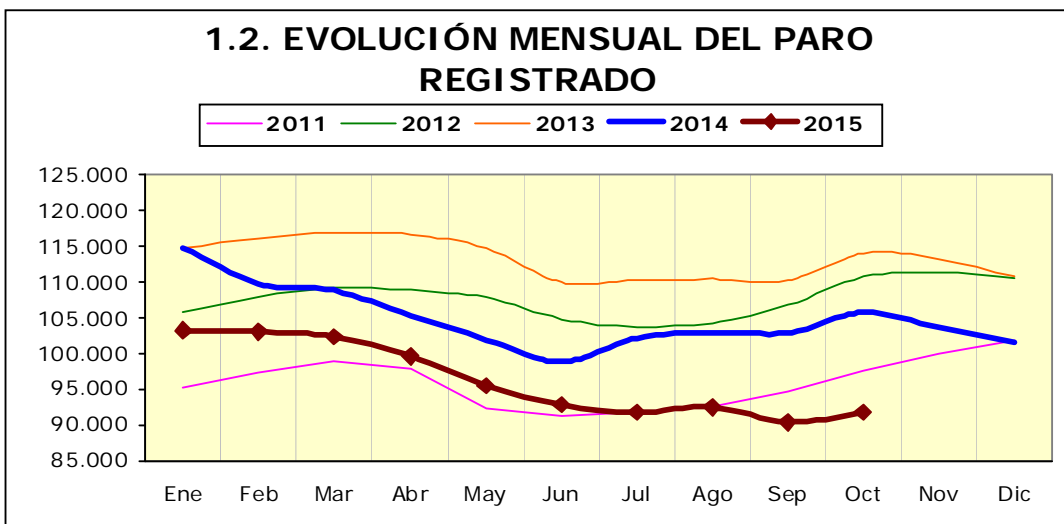

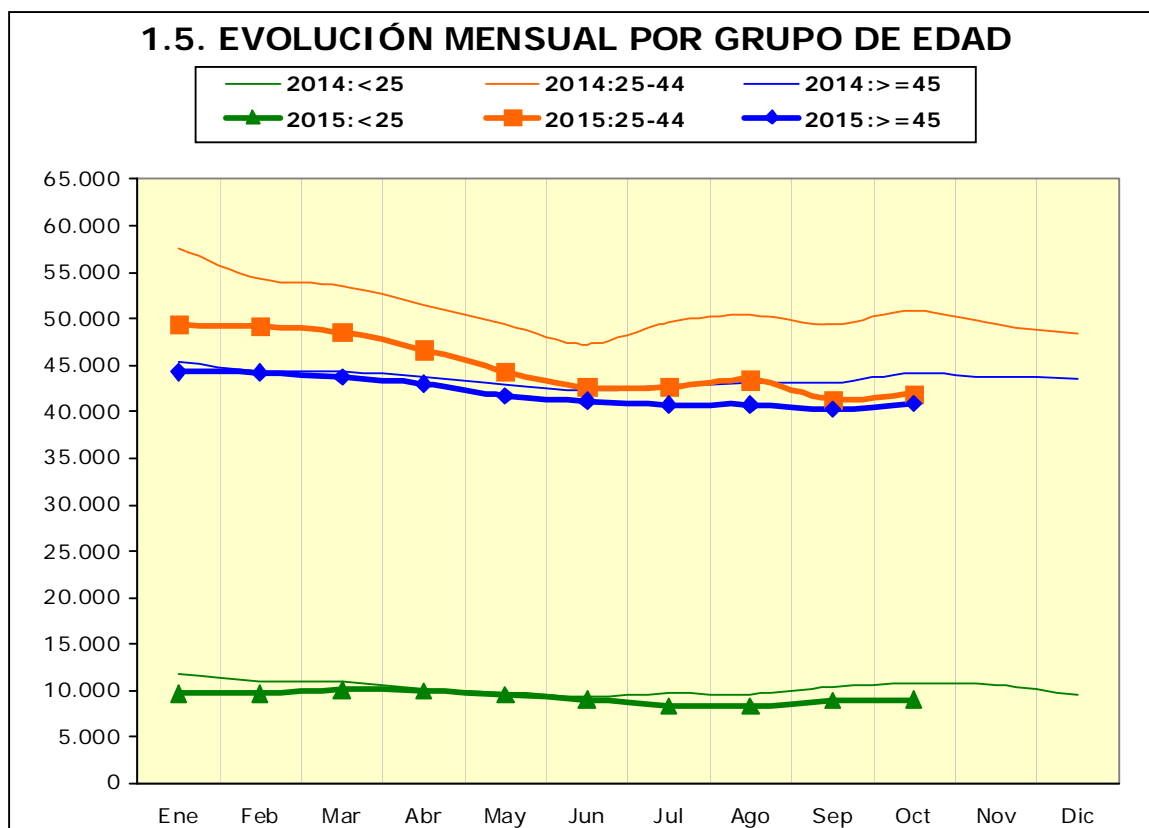
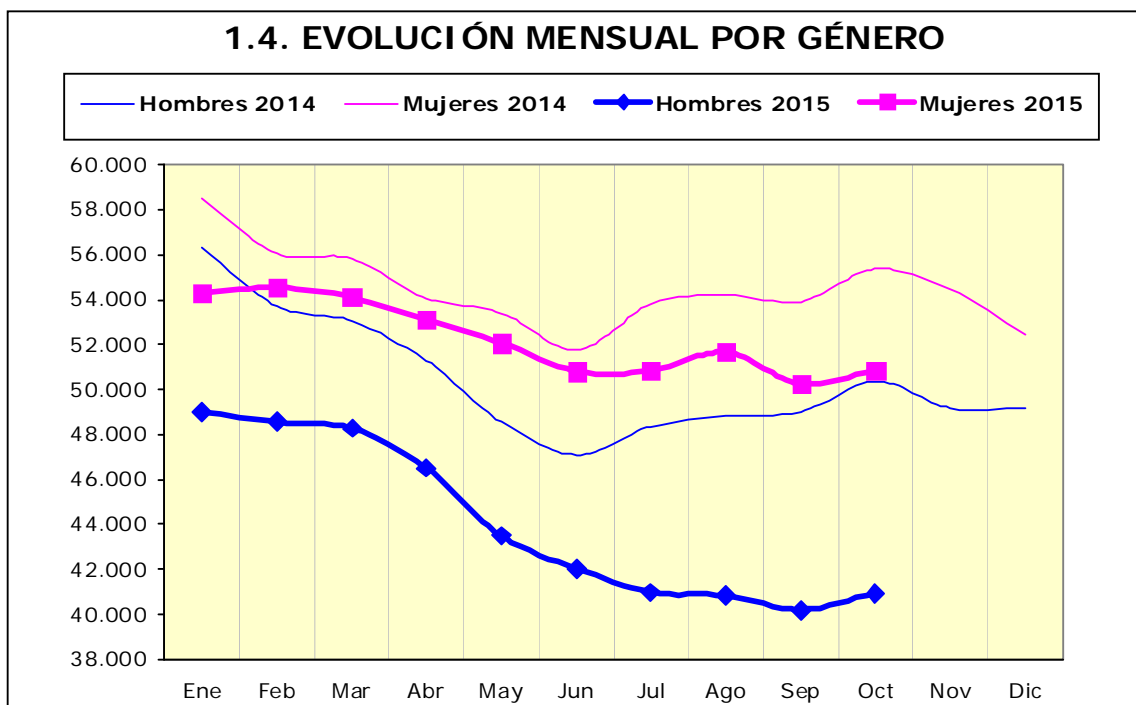

1.6. Paro registrado por grupo de edad, provincia y género

Edad	Huesca		Teruel		Zaragoza		Aragón	
	H	M	H	M	H	M	H	M
<20	214	161	126	99	954	748	1.294	1.008
20-24	508	494	335	371	2.451	2.540	3.294	3.405
25-29	618	749	386	535	2.847	3.576	3.851	4.860
30-34	604	845	354	537	3.028	4.176	3.986	5.558
35-39	721	1.043	444	602	3.724	5.296	4.889	6.941
40-44	729	919	462	558	3.822	5.376	5.013	6.853
45-49	774	839	452	572	4.116	4.996	5.342	6.407
50-54	717	631	483	535	3.850	4.609	5.050	5.775
55-59	746	678	529	501	3.949	4.903	5.224	6.082
>=60	440	442	267	250	2.306	3.280	3.013	3.972
Total	6.071	6.801	3.838	4.560	31.047	39.500	40.956	50.861

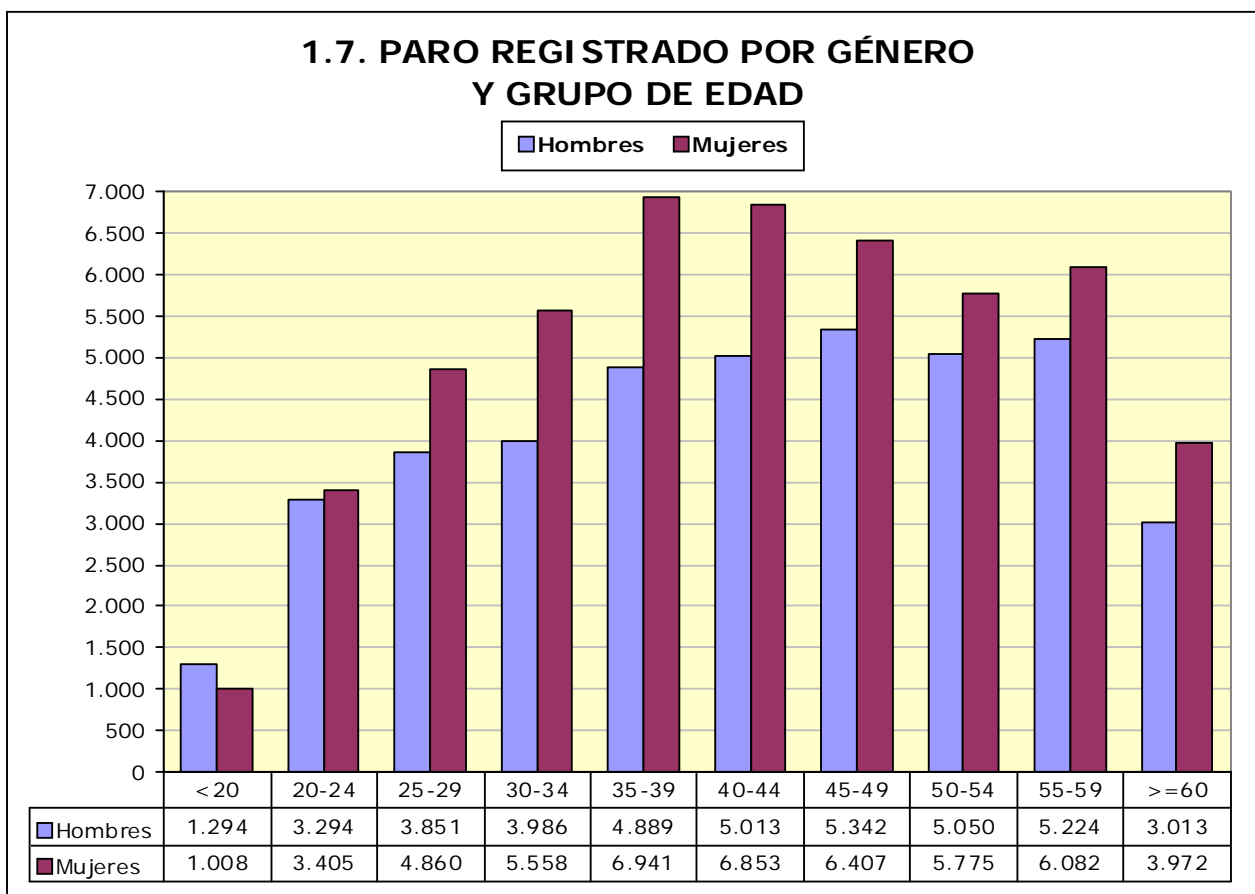

1.8. PORCENTAJE QUE SUPONE CADA SEGMENTO DE EDAD RESPECTO AL TOTAL DE CADA GÉNERO

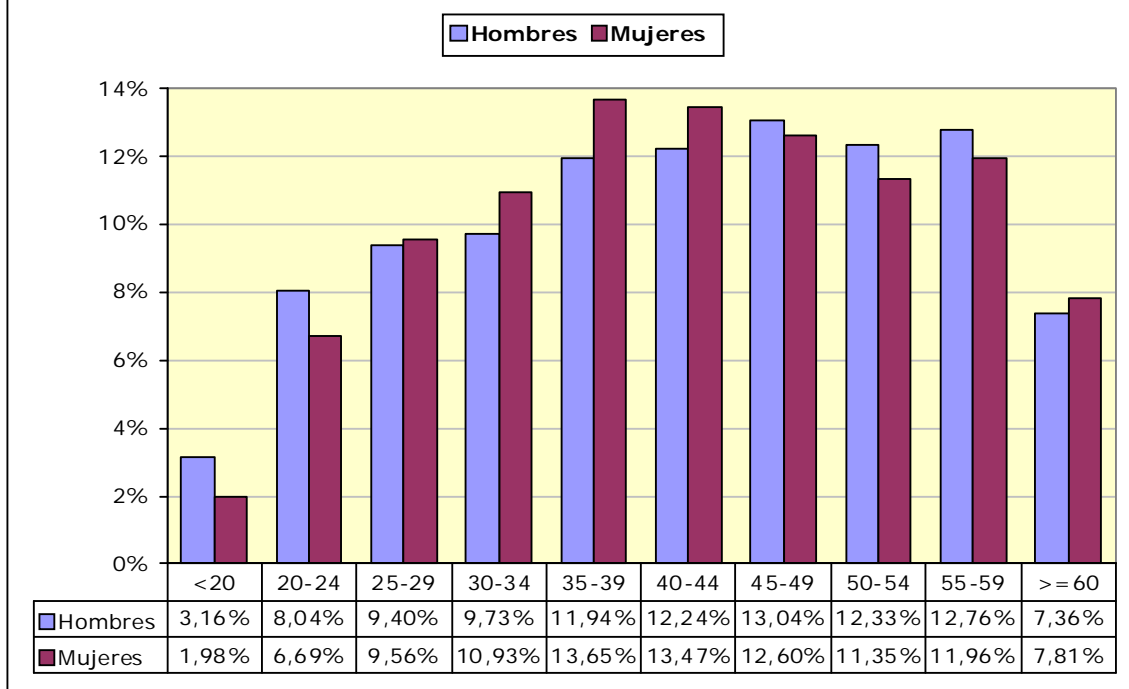

1.9. Paro registrado por nivel académico, provincia y género

Nivel Académico	Huesca		Teruel		Zaragoza		Aragón	
	H	M	H	M	H	M	H	M
Educación Primaria o inferior	1.855	1.814	1.312	1.298	5.542	5.996	8.709	9.108
Primera Etapa de Educ. Secundaria	2.776	2.547	1.671	1.702	16.558	18.617	21.005	22.866
Segunda Etapa de Educ. Secundaria:								
- Bachillerato	421	548	175	250	2.678	3.541	3.274	4.339
- Enseñanza media de formación profesional	323	535	255	444	2.258	3.507	2.836	4.486
Enseñanza Superior:								
- De formación profesional	279	458	201	314	1.638	2.622	2.118	3.394
- Universitaria	417	899	224	552	2.373	5.217	3.014	6.668
Total	6.071	6.801	3.838	4.560	31.047	39.500	40.956	50.861

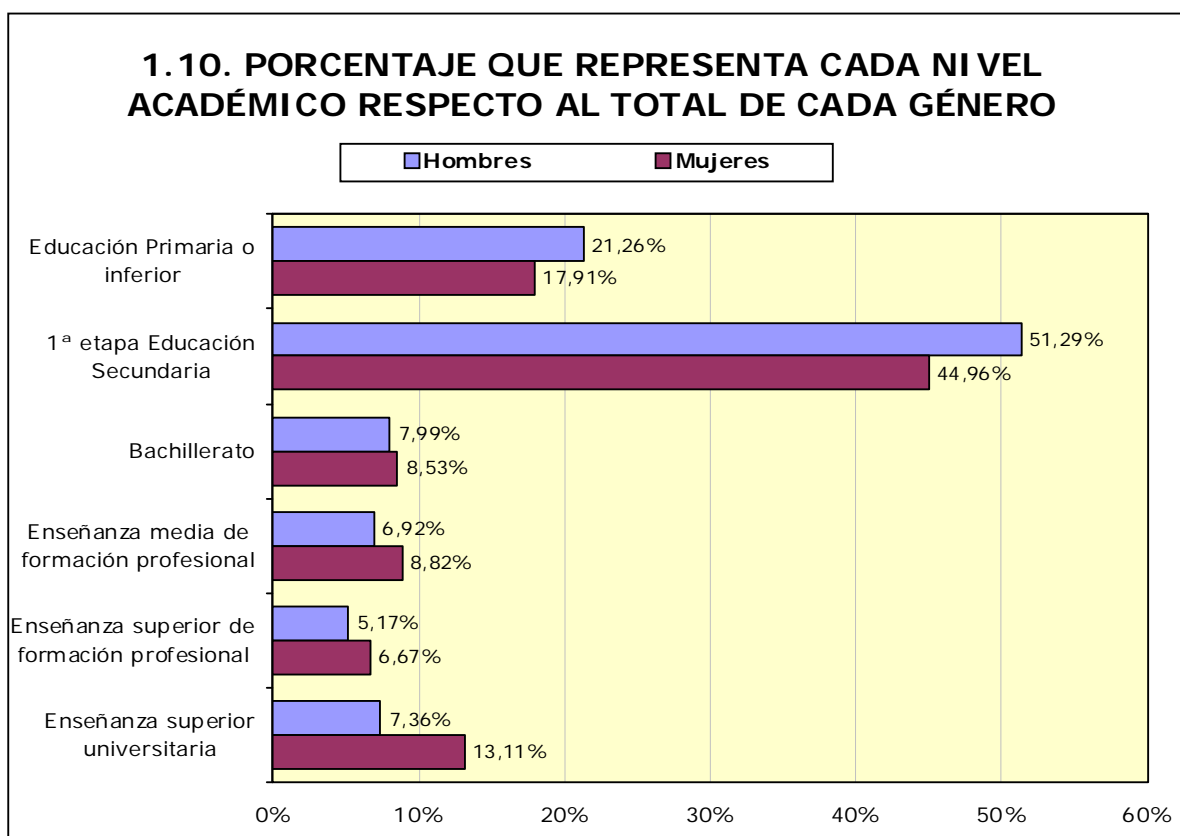

1.11. Paro registrado por nivel académico y grupo de edad. Hombres

Nivel Académico	< 25 años		25 – 44 años		≥45 años	
	T	%	T	%	T	%
Educación Primaria o inferior	629	13,71%	3.748	21,13%	4.332	23,25%
Primera Etapa de Educ. Secundaria	2.548	55,54%	8.437	47,56%	10.020	53,79%
Segunda Etapa de Educ. Secundaria:						
- Bachillerato	280	6,10%	1.134	6,39%	1.860	9,98%
- Enseñanza media de formación profesional	653	14,23%	1.386	7,81%	797	4,28%
Enseñanza Superior:						
- De formación profesional	286	6,23%	1.229	6,93%	603	3,24%
- Universitaria	192	4,18%	1.805	10,18%	1.017	5,46%
Total	4.588	100%	17.739	100%	18.629	100%

1.12. Paro registrado por nivel académico y grupo de edad. Mujeres						
Nivel Académico	< 25 años		25 – 44 años		≥ 45 años	
	T	%	T	%	T	%
Educación Primaria o inferior	595	13,48%	4.556	18,82%	3.957	17,80%
Primera Etapa de Educ. Secundaria	2.190	49,63%	8.930	36,88%	11.746	52,82%
Segunda Etapa de Educ. Secundaria:						
- Bachillerato	353	8,00%	1.944	8,03%	2.042	9,18%
- Enseñanza media de formación profesional	526	11,92%	2.157	8,91%	1.803	8,11%
Enseñanza Superior:						
- De formación profesional	258	5,85%	2.227	9,20%	909	4,09%
- Universitaria	491	11,13%	4.398	18,16%	1.779	8,00%
Total	4.413	100%	24.212	100%	22.236	100%

1.13. Trabajadores parados de larga duración* por grupo de edad

Edad	N	% variación mes anterior
<25 años	1.114	-3,55%
25-44 años	12.475	-2,87%
>=45 años	22.585	-1,18%
Total	36.174	-1,85%

*Más de 12 meses como desempleado.

1.14. Duración media de la demanda en desempleo según grupo de edad y género (días)

Edad	Hombres	Mujeres	Total
<20	113	138	124
20-24	162	186	174
25-29	213	260	240
30-34	268	353	318
35-39	323	436	390
40-44	388	503	454
45-49	510	593	555
50-54	655	705	682
55-59	889	1.033	967
>=60	938	1.329	1.160
Total	478	588	539

1.15. Duración media de la demanda en desempleo según nivel académico y género (días)			
Nivel Académico	Hombres	Mujeres	Total
Educación Primaria o inferior	466	564	516
Primera Etapa de Educ. Secundaria	520	682	604
Segunda Etapa de Educ. Secundaria:			
- Bachillerato	545	587	569
- Enseñanza media de formación profesional	334	496	433
Enseñanza Superior:			
- De formación profesional	356	459	419
- Universitaria	378	428	412
Total	478	588	539

1.16. Ámbito de búsqueda de empleo en el que el demandante está dispuesto a trabajar

	T	%
Municipio, comarca o restringido*	64.940	70,73%
Provincia	17.275	18,81%
Aragón	5.437	5,92%
España	2.715	2,96%
Extranjero	1.450	1,58%
Total	91.817	100%

*El ámbito restringido se refiere a un territorio muy concreto y definido, formado por varios municipios que no es preciso que sean colindantes y/o varias provincias.

1.17.1. Parados con Formación Profesional de Grado Medio por Área de Conocimiento⁽¹⁾.

	Área de Conocimiento	Hombres	Mujeres	Total	Duración media en desempleo (días)
345	Administración y gestión de empresas	360	2.426	2.786	548
723	Enfermería y atención a enfermos	94	1.193	1.287	340
815	Peluquería y servicios de belleza	22	493	515	466
520	Mecánica, electrónica y otra formación técnica	477	10	487	358
525	Vehículos de motor, barcos y aeronaves	369	6	375	244
523	Electrónica y automática	282	10	292	364
521	Maquinaria y metalurgia	245	4	249	353
761	Cuidado de niños y servicios para jóvenes	0	241	241	627

¹ A partir de julio 2015 y debido al elevado número actual de titulaciones académicas, la información sobre el número de parados por titulación se agrupa por Área de Conocimiento. Una persona tiene la posibilidad de anotar en su demanda hasta 4 titulaciones que pueden ser incluso de la misma Área de Conocimiento.

1.17.1. Parados con Formación Profesional de Grado Medio por Área de Conocimiento⁽¹⁾.

	Área de Conocimiento	Hombres	Mujeres	Total	Duración media en desempleo (días)
811	Hostelería	71	161	232	446
522	Electricidad y energía	170	6	176	200
341	Ventas al por mayor y al por menor	41	111	152	405
481	Ciencias de la computación	110	29	139	258
727	Farmacia	19	120	139	310
621	Producción agrícola y explotación ganadera	75	51	126	477
213	Técnicas audiovisuales y medios de comunicación	60	65	125	281
524	Procesos químicos	37	75	112	576
623	Silvicultura	86	23	109	209
582	Construcción e ingeniería civil	59	32	91	521
543	Industrias de otros materiales (madera, papel, plástico, vidrio, piedra, arcilla, materiales artificiales, etc.)	52	16	68	316
813	Deportes	48	17	65	131
542	Industria textil, confección, del calzado y piel	1	55	56	442
212	Musica y artes del espectáculo	17	24	41	376
814	Servicios domésticos	1	34	35	649
622	Horticultura	23	11	34	253
541	Industria de la alimentación	12	21	33	312
215	Artesanía	5	8	13	239
624	Pesca	1	1	2	2.474
544	Minería y extracción	1	0	1	22

1.17.2. Parados con Formación Profesional de Grado Superior por Área de Conocimiento⁽²⁾.

	Área de Conocimiento	Hombres	Mujeres	Total	Duración media en desempleo (días)
345	Administración y gestión de empresas	280	1.546	1.826	488
481	Ciencias de la computación	240	328	568	480
523	Electrónica y automática	360	22	382	399
725	Tecnología de diagnóstico y tratamiento médico	43	279	322	277
213	Técnicas audiovisuales y medios de comunicación	136	180	316	368
143	Formación de docentes de enseñanza infantil	12	263	275	261

² A partir de julio 2015 y debido al elevado número actual de titulaciones académicas, la información sobre el número de parados por titulación se agrupa por Área de Conocimiento. Una persona tiene la posibilidad de anotar en su demanda hasta 4 titulaciones que pueden ser incluso de la misma Área de Conocimiento.

1.17.2. Parados con Formación Profesional de Grado Superior por Área de Conocimiento⁽²⁾.

	Área de Conocimiento	Hombres	Mujeres	Total	Duración media en desempleo (días)
521	Maquinaria y metalurgia	178	42	220	494
582	Construcción e ingeniería civil	91	95	186	503
522	Electricidad y energía	177	8	185	382
525	Vehículos de motor, barcos y aeronaves	164	4	168	274
346	Secretariado y trabajo administrativo	7	136	143	559
342	Marketing y publicidad	38	96	134	287
811	Hostelería	46	83	129	310
214	Diseño	22	102	124	671
524	Procesos químicos	40	82	122	324
852	Entornos naturales y vida salvaje	82	33	115	133
724	Estudios dentales	13	98	111	301
812	Viajes, turismo y ocio	21	87	108	342
341	Ventas al por mayor y al por menor	26	58	84	328
813	Deportes	61	23	84	145
815	Peluquería y servicios de belleza	6	77	83	382
762	Trabajo social y orientación	9	51	60	278
720	Salud	7	46	53	189
726	Terapia y rehabilitación	6	45	51	410
322	Biblioteconomía, documentación y archivos	5	43	48	358
520	Mecánica, electrónica y otra formación técnica	45	1	46	330
581	Arquitectura y urbanismo	24	20	44	684
621	Producción agrícola y explotación ganadera	25	16	41	419
542	Industria textil, confección, del calzado y piel	2	33	35	480
862	Salud y seguridad en el trabajo	17	17	34	387
211	Bellas Artes	8	20	28	565
541	Industria de la alimentación	9	14	23	197
215	Artesanía	4	17	21	675
543	Industrias de otros materiales (madera, papel, plástico, vidrio, piedra, arcilla, materiales artificiales, etc.)	15	5	20	411
721	Medicina	1	12	13	159
223	Lenguas y dialectos españoles	0	8	8	229
624	Pesca	1	0	1	67

1.18. Parados con titulaciones universitarias por Área de Conocimiento⁽³⁾.

	Área de Conocimiento	Hombres	Mujeres	Total	Duración media en desempleo (días)
345	Administración y gestión de empresas	305	830	1.135	410
380	Derecho	217	508	725	513
340	Enseñanza comercial y administración	185	380	565	474
143	Formación de docentes de enseñanza infantil	38	452	490	472
144	Formación de docentes de enseñanza primaria	76	380	456	517
762	Trabajo social y orientación	37	387	424	321
723	Enfermería y atención a enfermos	43	292	335	142
812	Viajes, turismo y ocio	39	292	331	444
581	Arquitectura y urbanismo	153	165	318	349
311	Psicología	34	279	313	321
225	Historia y arqueología	133	177	310	634
211	Bellas Artes	62	233	295	434
314	Economía	110	178	288	458
442	Química	55	158	213	457
140	Formación de personal docente y ciencias de la educación	50	145	195	215
523	Electrónica y automática	134	51	185	380
521	Maquinaria y metalurgia	137	44	181	373
421	Biología y bioquímica	43	136	179	367
524	Procesos químicos	76	100	176	517
726	Terapia y rehabilitación	29	143	172	128
312	Sociología, antropología y geografía social y cultural	61	106	167	428
222	Lenguas extranjeras	20	146	166	477
641	Veterinaria	39	126	165	382
146	Formación de docentes de formación profesional	47	108	155	252
520	Mecánica, electrónica y otra formación técnica	107	48	155	321
223	Lenguas y dialectos españoles	22	124	146	560
443	Geología y meteorología	54	68	122	364
522	Electricidad y energía	88	29	117	490
721	Medicina	26	90	116	276
321	Periodismo	45	70	115	234
582	Construcción e ingeniería civil	68	31	99	303
541	Industria de la alimentación	23	66	89	245
481	Ciencias de la computación	61	23	84	333
621	Producción agrícola y explotación ganadera	37	43	80	364
142	Ciencias de la educación	7	72	79	253
322	Biblioteconomía, documentación y archivos	9	68	77	600

³ A partir de julio 2015 y debido al elevado número actual de titulaciones académicas, la información sobre el número de parados por titulación se agrupa por Área de Conocimiento. Una persona tiene la posibilidad de anotar en su demanda hasta 4 titulaciones que pueden ser incluso de la misma Área de Conocimiento.

1.18. Parados con titulaciones universitarias por Área de Conocimiento⁽³⁾.

	Área de Conocimiento	Hombres	Mujeres	Total	Duración media en desempleo (días)
342	Marketing y publicidad	25	49	74	274
226	Filosofía y ética	23	48	71	745
213	Técnicas audiovisuales y medios de comunicación	19	41	60	231
422	Ciencias del medio ambiente	22	36	58	214
441	Física	32	18	50	435
727	Farmacología	7	42	49	235
623	Silvicultura	24	23	47	178
214	Diseño	8	37	45	400
462	Estadística	13	30	43	776
313	Ciencias políticas	14	22	36	363
212	Música y artes del espectáculo	13	21	34	307
813	Deportes	17	14	31	253
461	Matemáticas	11	18	29	700
622	Horticultura	9	19	28	344
862	Salud y seguridad en el trabajo	15	11	26	202
220	Humanidades	9	13	22	179
344	Contabilidad y gestión de impuestos	8	11	19	238
525	Vehículos de motor, barcos y aeronaves	6	4	10	290
725	Tecnología de diagnóstico y tratamiento médico	1	9	10	503
343	Finanzas, banca y seguros	2	6	8	178
542	Industria textil, confección, del calzado y piel	1	7	8	371
544	Minería y extracción	6	2	8	521
724	Estudios dentales	1	7	8	362
851	Control y tecnología medioambiental	2	6	8	120
221	Religión	4	2	6	447
341	Ventas al por mayor y al por menor	3	3	6	380
852	Entornos naturales y vida salvaje	4	1	5	68
863	Enseñanza militar	4	0	4	852
840	Servicios de transporte	2	0	2	128
850	Protección del medio ambiente	2	0	2	980
145	Formación de docentes de enseñanza de temas especiales	1	0	1	10
215	Artesanía	0	1	1	2.251
482	Informática en el nivel de usuario	0	1	1	193

1.19. Actividad económica de la última empresa en la que los trabajadores han prestado sus servicios

	Actividad económica	Hombres	Mujeres	Total
01	Agricultura, ganadería, caza y servicios relacionados con las mismas	4.692	1.639	6.331
02	Silvicultura y explotación forestal	185	70	255
03	Pesca y acuicultura	23	7	30
05	Extracción de antracita, hulla y lignito	26	8	34
06	Extracción de crudo de petróleo y gas natural	2	0	2

1.19. Actividad económica de la última empresa en la que los trabajadores han prestado sus servicios

	Actividad económica	Hombres	Mujeres	Total
07	Extracción de minerales metálicos	6	2	8
08	Otras industrias extractivas	68	14	82
09	Actividades de apoyo a las industrias extractivas	6	2	8
10	Industria de la alimentación	750	935	1.685
11	Fabricación de bebidas	84	73	157
12	Industria del tabaco	2	3	5
13	Industria textil	76	297	373
14	Confección de prendas de vestir	75	601	676
15	Industria del cuero y del calzado	131	252	383
16	Industria de la madera y del corcho, excepto muebles; cestería y espartería	242	52	294
17	Industria del papel	57	36	93
18	Artes gráficas y reproducción de soportes grabados	128	112	240
19	Coquerías y refino de petróleo	0	3	3
20	Industria química	162	154	316
21	Fabricación de productos farmacéuticos	21	47	68
22	Fabricación de productos de caucho y plásticos	237	211	448
23	Fabricación de otros productos minerales no metálicos	300	85	385
24	Metalurgia; fabricación de productos de hierro, acero y ferroaleaciones	251	94	345
25	Fabricación de productos metálicos, excepto maquinaria y equipo	818	274	1.092
26	Fabricación de productos informáticos, electrónicos y ópticos	62	107	169
27	Fabricación de material y equipo eléctrico	275	284	559
28	Fabricación de maquinaria y equipo n.c.o.p.	358	106	464
29	Fabricación de vehículos de motor, remolques y semirremolques	455	434	889
30	Fabricación de otro material de transporte	17	9	26
31	Fabricación de muebles	356	148	504
32	Otras industrias manufactureras	125	131	256
33	Reparación e instalación de maquinaria y equipo	185	46	231
35	Suministro de energía eléctrica, gas, vapor y aire acondicionado	88	11	99
36	Captación, depuración y distribución de agua	132	28	160
37	Recogida y tratamiento de aguas residuales	9	4	13
38	Recogida, tratamiento y eliminación de residuos; valorización	338	161	499
39	Actividades de descontaminación y otros servicios de gestión de residuos	4	1	5
41	Construcción de edificios	3.247	416	3.663
42	Ingeniería civil	317	50	367
43	Actividades de construcción especializada	3.331	587	3.918
45	Venta y reparación de vehículos de motor y motocicletas	503	189	692
46	Comercio al por mayor e intermediarios del comercio, excepto de vehículos de motor y motocicletas	1.636	2.102	3.738
47	Comercio al por menor, excepto de vehículos de motor y motocicletas	1.833	6.084	7.917
49	Transporte terrestre y por tubería	1.129	293	1.422
50	Transporte marítimo y por vías navegables interiores	9	5	14
51	Transporte aéreo	13	13	26
52	Almacenamiento y actividades anexas al transporte	320	185	505
53	Actividades postales y de correos	133	183	316
55	Servicios de alojamiento	399	1.073	1.472
56	Servicios de comidas y bebidas	2.264	5.369	7.633
58	Edición	68	80	148

1.19. Actividad económica de la última empresa en la que los trabajadores han prestado sus servicios

	Actividad económica	Hombres	Mujeres	Total
59	Actividades cinematográficas, de vídeo y de programas de televisión, grabación de sonido y edición musical	106	112	218
60	Actividades de programación y emisión de radio y televisión	18	19	37
61	Telecomunicaciones	126	121	247
62	Programación, consultoría y otras actividades relacionadas con la informática	176	178	354
63	Servicios de información	38	63	101
64	Servicios financieros, excepto seguros y fondos de pensiones	412	198	610
65	Seguros, reaseguros y fondos de pensiones, excepto Seguridad Social obligatoria	28	46	74
66	Actividades auxiliares a los servicios financieros y a los seguros	37	140	177
68	Actividades inmobiliarias	136	254	390
69	Actividades jurídicas y de contabilidad	115	400	515
70	Actividades de las sedes centrales; actividades de consultoría de gestión empresarial	61	129	190
71	Servicios técnicos de arquitectura e ingeniería; ensayos y análisis técnicos	300	282	582
72	Investigación y desarrollo	60	95	155
73	Publicidad y estudios de mercado	214	397	611
74	Otras actividades profesionales, científicas y técnicas	529	1.129	1.658
75	Actividades veterinarias	9	33	42
77	Actividades de alquiler	214	152	366
78	Actividades relacionadas con el empleo	3.105	3.093	6.198
79	Actividades de agencias de viajes, operadores turísticos, servicios de reservas y actividades relacionadas con los mismos	33	117	150
80	Actividades de seguridad e investigación	325	122	447
81	Servicios a edificios y actividades de jardinería	1.127	3.470	4.597
82	Actividades administrativas de oficina y otras actividades auxiliares a las empresas	691	930	1.621
84	Administración Pública y defensa; Seguridad Social obligatoria	1.644	1.840	3.484
85	Educación	628	1.455	2.083
86	Actividades sanitarias	163	938	1.101
87	Asistencia en establecimientos residenciales	175	1.552	1.727
88	Actividades de servicios sociales sin alojamiento	194	908	1.102
90	Actividades de creación, artísticas y espectáculos	250	144	394
91	Actividades de bibliotecas, archivos, museos y otras actividades culturales	32	55	87
92	Actividades de juegos de azar y apuestas	65	146	211
93	Actividades deportivas, recreativas y de entretenimiento	407	361	768
94	Actividades asociativas	212	559	771
95	Reparación de ordenadores, efectos personales y artículos de uso doméstico	69	53	122
96	Otros servicios personales	292	1.213	1.505
97	Actividades de los hogares como empleadores de personal doméstico	279	1.590	1.869
98	Actividades de los hogares como productores de bienes y servicios para uso propio	0	5	5
99	Actividades de organizaciones y organismos extraterritoriales	14	15	29
	Sin empleo anterior	2.724	5.477	8.201
	Total	40.956	50.861	91.817

1.20. Trabajadores sin empleo anterior según género y grupo de edad

	< 25 años	25 - 44 años	>= 45 años	Total
Hombres	1.854	507	363	2.724
Mujeres	1.826	1.998	1.653	5.477
Total	3.680	2.505	2.016	8.201

1.21. Trabajadores con una discapacidad igual o superior al 33%

	< 25 años	25 - 44 años	>= 45 años	Total
Hombres	121	695	722	1.538
Mujeres	80	529	878	1.487
Total	201	1.224	1.600	3.025

1.22. Trabajadores extranjeros según género y grupo de edad (Porcentaje respecto al total de trabajadores parados por cada categoría)

	<25 años		25-44 años		>=45 años		Total	
	T	%	T	%	T	%	T	%
Hombres	822	17,92%	5.259	29,65%	3.899	20,93%	9.980	24,37%
Mujeres	888	20,12%	6.434	26,57%	2.497	11,23%	9.819	19,31%
Total	1.710	19,00%	11.693	27,87%	6.396	15,65%	19.799	21,56%

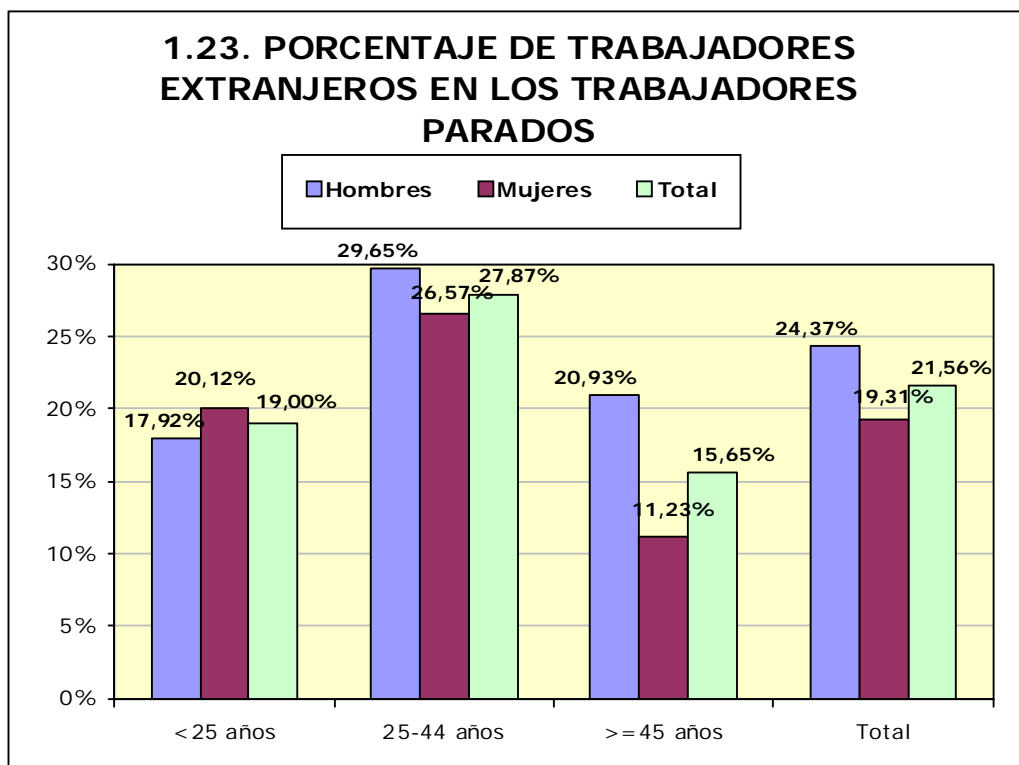

2. Contratación⁴

2.1. Total contratos según ámbito territorial *

	Huesca	Teruel	Zaragoza	Aragón	España
Mes	6.474	3.883	36.401	46.758	1.795.742
% Δ mes anterior	-6,74%	-2,54%	-6,04%	-5,86%	-1,96%
% Δ año anterior	8,68%	16,92%	6,17%	7,33%	3,43%
Total año	75.511	34.534	322.253	432.298	15.376.522

* Incluye los contratos convertidos en indefinidos

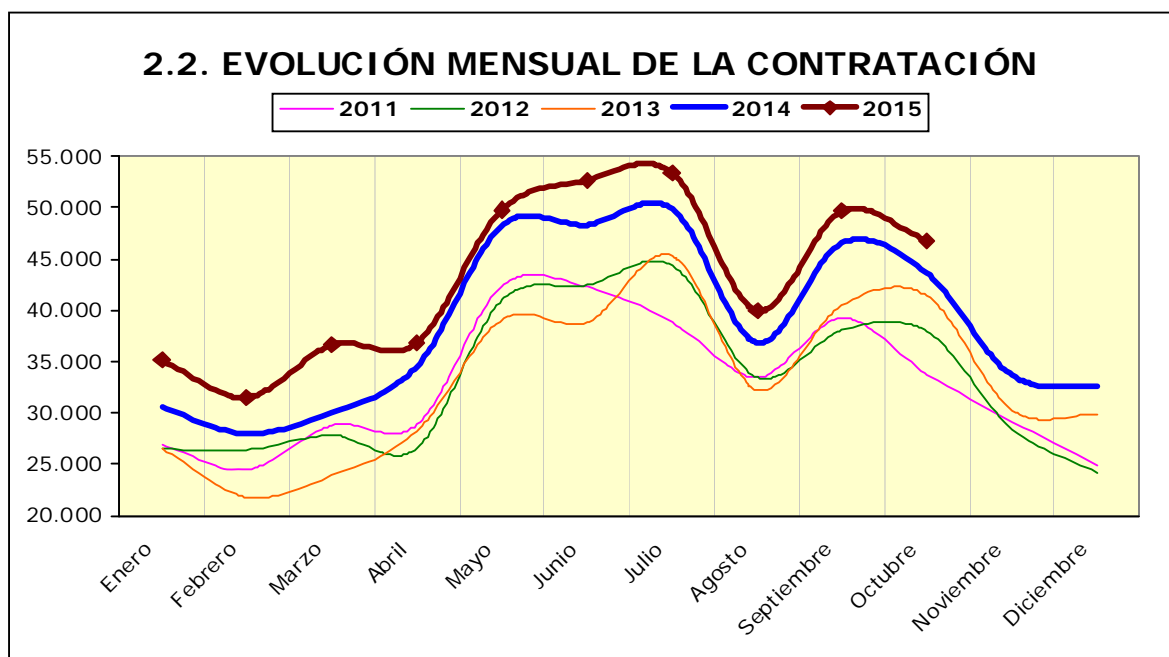

⁴ En los contratos del año 2012 están incluidos los contratos de trabajo del servicio del hogar familiar formalizados en los meses de enero a septiembre, los cuales no se incluyeron en ese momento en la estadística de contratos publicada.

2.3. Contratos por modalidad y provincia				
Modalidad	MES			
	Huesca	Teruel	Zaragoza	Aragón
Indefinido (bonif./no bonificados)	441	207	2.208	2.856
Indef. Personas con Discapacidad	1		13	14
Conversión en Indefinidos	251	149	912	1.312
TOTAL INDEFINIDOS	693	356	3.133	4.182
Obra o servicio	2.374	1.385	12.767	16.526
Eventual circunstancias de la producción	2.762	1.700	15.951	20.413
Interinidad	559	382	3.945	4.886
Temporal Personas con Discapacidad	5	2	39	46
Sust. jubilación 64 años			1	1
Relevo	8	3	26	37
Jubilación parcial	10	8	99	117
Prácticas	22	11	210	243
Formación y aprendizaje	34	36	141	211
Otros contratos	7		89	96
TOTAL TEMPORALES	5.781	3.527	33.268	42.576
TOTAL CONTRATOS	6.474	3.883	36.401	46.758

2.4. Contratos por modalidad. Evolución mensual. Aragón

Modalidad	MES					
	1	2	3	4	5	6
Indefinido (bonif./no bonificados)	2.126	2.017	2.552	2.144	2.416	2.248
Indef. Personas con Discapacidad	18	19	25	16	22	21
Conversión en Indefinidos	1.232	1.200	1.250	1.329	1.250	1.436
TOTAL INDEFINIDOS	3.376	3.236	3.827	3.489	3.688	3.705
Obra o servicio	11.413	9.715	11.292	12.211	22.553	21.577
Eventual circunstancias de la producción	15.326	13.805	16.875	16.772	18.725	21.862
Interinidad	4.429	4.131	4.122	3.875	4.214	4.543
Temporal Personas con Discapacidad	57	50	57	28	40	65
Sust. jubilación 64 años	6	2	2	3	0	4
Relevo	47	46	36	34	39	46
Jubilación parcial	116	123	97	129	112	127

2.4. Contratos por modalidad. Evolución mensual. Aragón

Modalidad	MES					
	1	2	3	4	5	6
Prácticas	163	197	143	155	168	354
Formación y aprendizaje	155	130	158	117	165	290
Otros contratos	47	70	35	40	49	48
TOTAL TEMPORALES	31.759	28.269	32.817	33.364	46.065	48.916
TOTAL CONTRATOS	35.135	31.505	36.644	36.853	49.753	52.621

2.4. Contratos por modalidad. Evolución mensual. Aragón (continuación)

Modalidad	MES					
	7	8	9	10	11	12
Indefinido (bonif./no bonificados)	2.163	1.326	2.769	2.856		
Indef. Discapacitados	25	13	22	14		
Conversión en Indefinidos	1.349	734	1.287	1.312		
TOTAL INDEFINIDOS	3.537	2.073	4.078	4.182		
Obra o servicio	20.024	16.016	18.524	16.526		
Eventual circunstancias de la producción	23.648	17.140	21.208	20.413		
Interinidad	5.356	4.265	5.080	4.886		
Temporal discapacitados	61	35	56	46		
Sust. jubilación 64 años	3	2	11	1		
Relevo	48	35	68	37		
Jubilación parcial	127	78	156	117		
Prácticas	310	127	262	243		
Formación y aprendizaje	220	88	170	211		
Otros contratos	68	101	54	96		
TOTAL TEMPORALES	49.865	37.887	45.589	42.576		
TOTAL CONTRATOS	53.402	39.960	49.667	46.758		

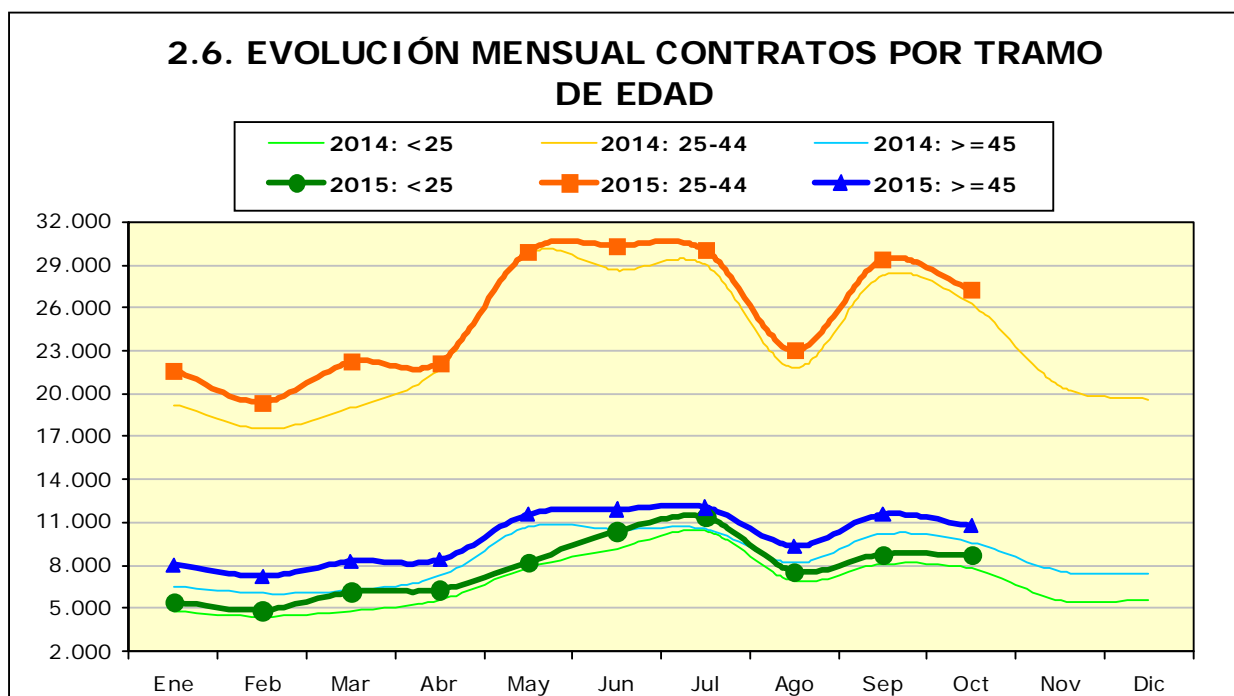
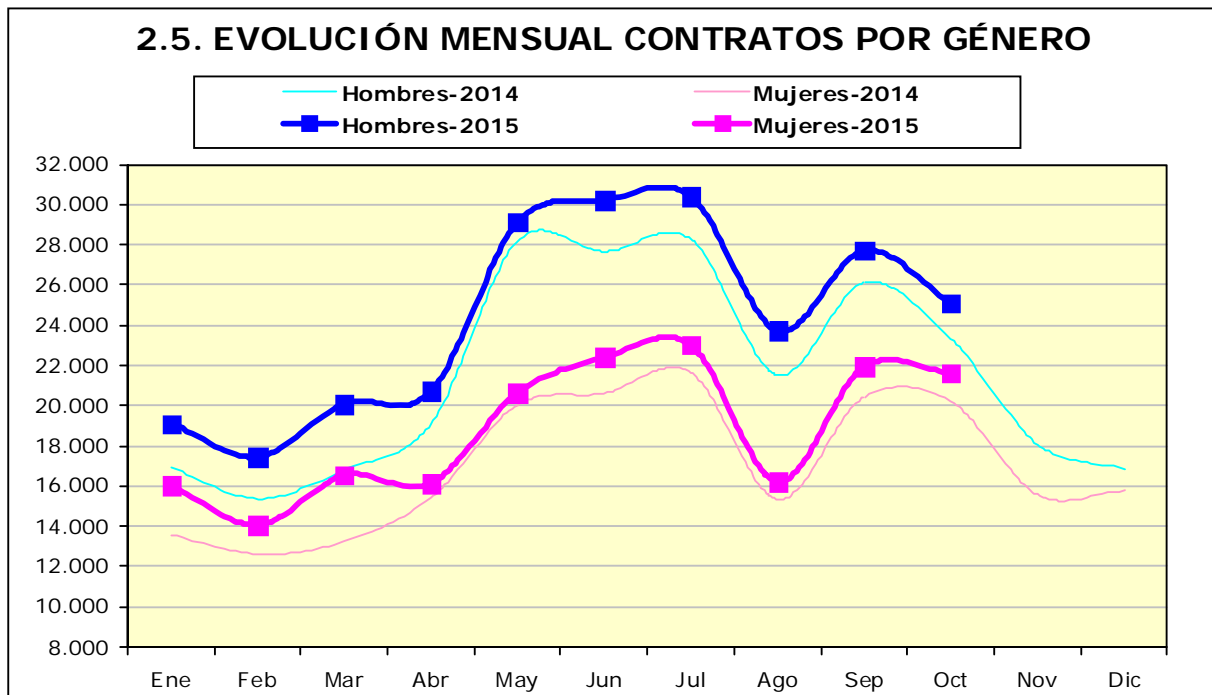

2.7. CONTRATOS POR GRUPOS DE EDAD

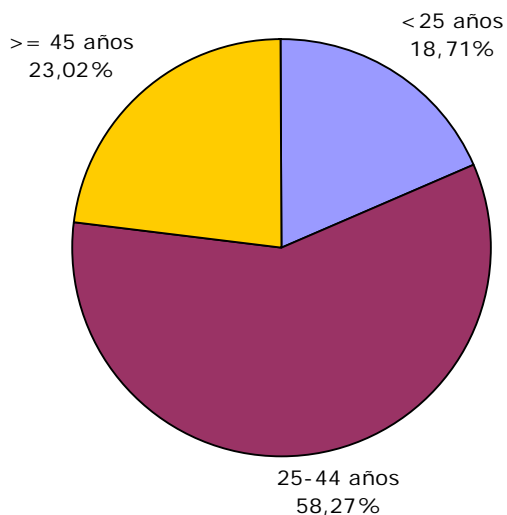

2.8. CONTRATOS POR GÉNERO Y GRUPO DE EDAD

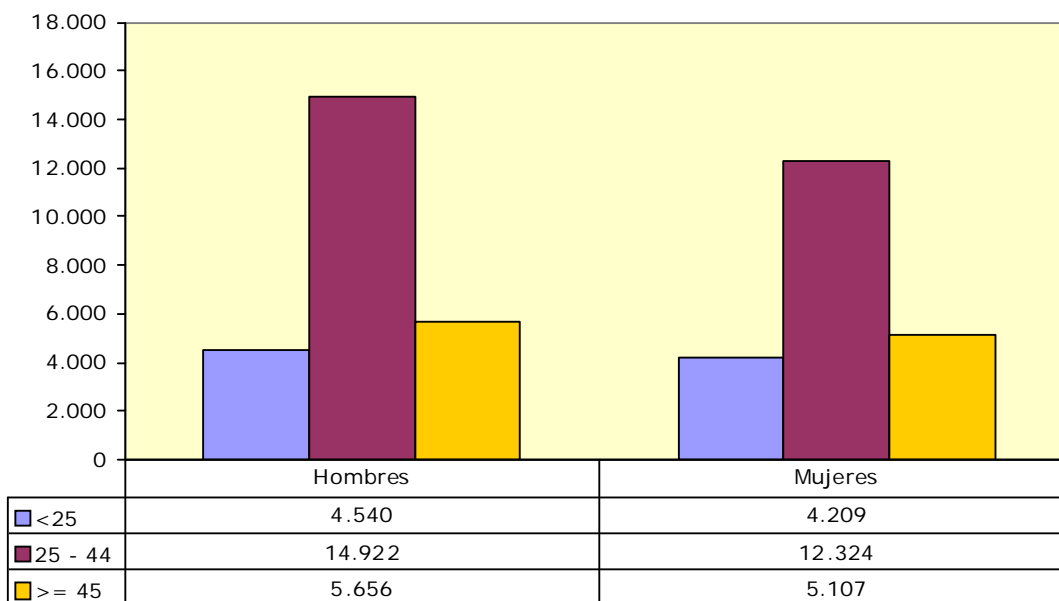

2.9. Contratos por género y provincia

	Huesca	Teruel	Zaragoza	Aragón
Hombres	3.511	2.167	19.440	25.118
Mujeres	2.963	1.716	16.961	21.640
Total	6.474	3.883	36.401	46.758

2.10. CONTRATOS INDEFINIDOS TOTALES POR GÉNERO Y GRUPO DE EDAD

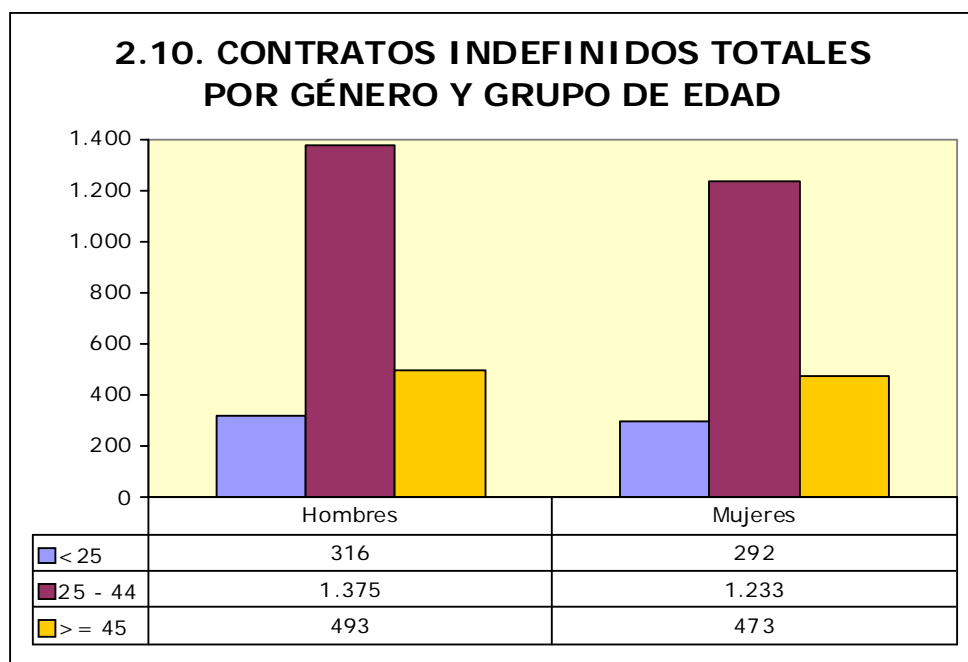

2.11. Contratos por nivel académico, género, contratos indefinidos y duración media en días

Nivel Académico	Hombres	Mujeres	Total	Contratos Indefinidos Totales	Duración Media C. Temporal ⁵ (en días)
Educación Primaria o inferior	6.842	5.006	11.848	1.180	55
Primera Etapa de Educ. Secundaria	9.616	7.753	17.369	1.353	33
Segunda Etapa de Educ. Secundaria:					
- Bachillerato	3.906	3.809	7.715	546	38
- Enseñanza media de formación profesional	1.908	1.514	3.422	314	47
Enseñanza Superior:					
- De formación profesional	908	793	1.701	184	60
- Universitaria	1.938	2.765	4.703	605	126
Total	25.118	21.640	46.758	4.182	49

⁵ Se refiere exclusivamente a la duración media de todos aquellos contratos temporales en los que se ha especificado una duración determinada excluyendo por lo tanto los que no definen duración.

2.12. CONTRATOS INICIALES POR SECTOR DE ACTIVIDAD ECONÓMICA

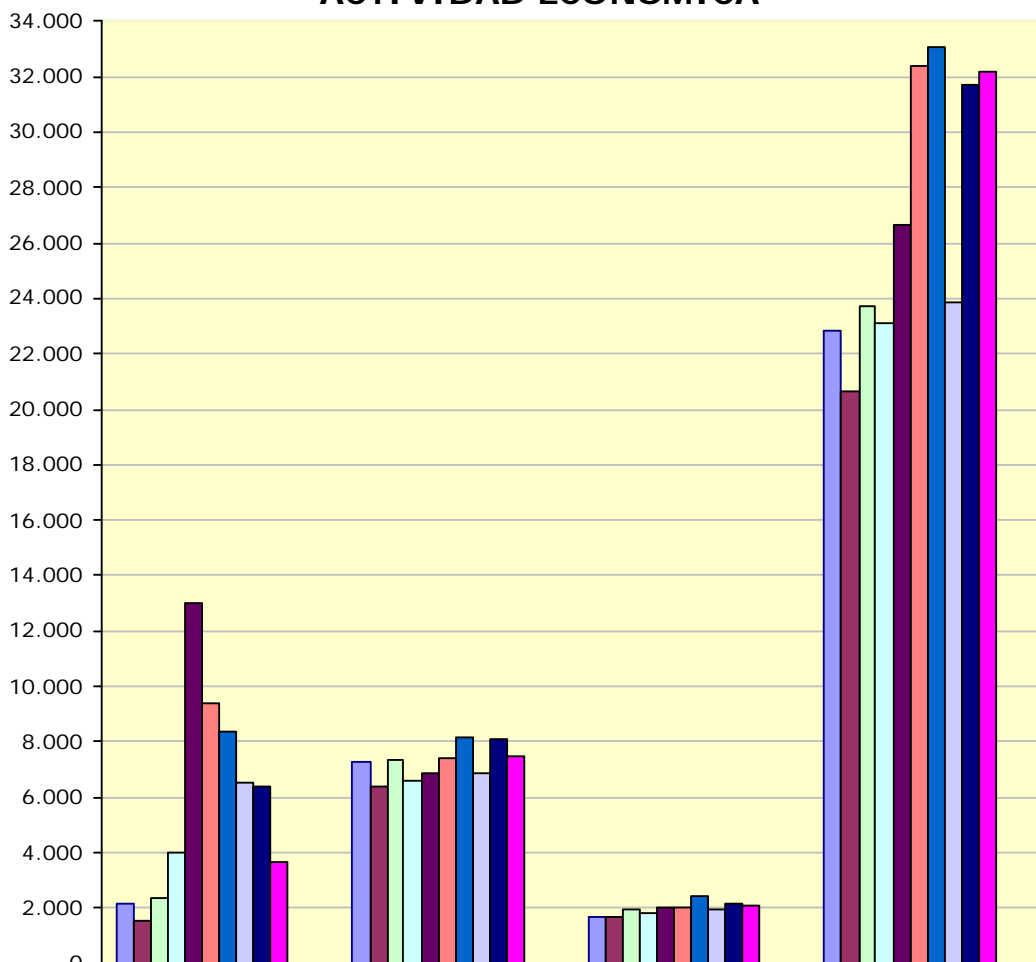

	Agricultura	Industria	Construcción	Servicios
Enero	2.126	7.247	1.710	22.820
Febrero	1.580	6.405	1.698	20.622
Marzo	2.365	7.344	1.936	23.749
Abril	4.014	6.562	1.835	23.113
Mayo	12.993	6.857	1.988	26.665
Junio	9.402	7.387	2.043	32.353
Julio	8.365	8.183	2.438	33.067
Agosto	6.557	6.854	1.936	23.879
Septiembre	6.403	8.103	2.140	31.734
Octubre	3.655	7.499	2.117	32.175
Noviembre				
Diciembre				

2.13. Contratos totales (incluidos conversiones en indefinidos) por actividad económica y género

Actividad económica		Hombres	Mujeres	Total
01	Agricultura, ganadería, caza y servicios relacionados con las mismas	2.953	667	3.620
02	Silvicultura y explotación forestal	70	8	78
03	Pesca y acuicultura	1	0	1
05	Extracción de antracita, hulla y lignito	1	1	2
07	Extracción de minerales metálicos	2	0	2
08	Otras industrias extractivas	16	4	20
10	Industria de la alimentación	736	586	1.322
11	Fabricación de bebidas	86	43	129
13	Industria textil	26	19	45
14	Confección de prendas de vestir	8	24	32
15	Industria del cuero y del calzado	60	36	96
16	Industria de la madera y del corcho, excepto muebles; cestería y espartería	72	9	81
17	Industria del papel	92	18	110
18	Artes gráficas y reproducción de soportes grabados	34	16	50
20	Industria química	199	177	376
21	Fabricación de productos farmacéuticos	20	12	32
22	Fabricación de productos de caucho y plásticos	584	228	812
23	Fabricación de otros productos minerales no metálicos	106	11	117
24	Metalurgia; fabricación de productos de hierro, acero y ferroaleaciones	167	4	171
25	Fabricación de productos metálicos, excepto maquinaria y equipo	615	47	662
26	Fabricación de productos informáticos, electrónicos y ópticos	62	145	207
27	Fabricación de material y equipo eléctrico	719	338	1.057
28	Fabricación de maquinaria y equipo n.c.o.p.	332	39	371
29	Fabricación de vehículos de motor, remolques y semirremolques	1.176	257	1.433
30	Fabricación de otro material de transporte	12	3	15
31	Fabricación de muebles	169	15	184
32	Otras industrias manufactureras	33	26	59
33	Reparación e instalación de maquinaria y equipo	93	9	102
35	Suministro de energía eléctrica, gas, vapor y aire acondicionado	14	4	18
36	Captación, depuración y distribución de agua	24	3	27
37	Recogida y tratamiento de aguas residuales	2	1	3
38	Recogida, tratamiento y eliminación de residuos; valorización	201	32	233
41	Construcción de edificios	788	37	825
42	Ingeniería civil	102	6	108
43	Actividades de construcción especializada	1.195	76	1.271
45	Venta y reparación de vehículos de motor y motocicletas	201	28	229
46	Comercio al por mayor e intermediarios del comercio, excepto de vehículos de motor y motocicletas	904	585	1.489
47	Comercio al por menor, excepto de vehículos de motor y motocicletas	920	1.929	2.849
49	Transporte terrestre y por tubería	893	73	966
52	Almacenamiento y actividades anexas al transporte	919	199	1.118
53	Actividades postales y de correos	204	331	535
55	Servicios de alojamiento	557	823	1.380
56	Servicios de comidas y bebidas	2.933	4.007	6.940
58	Edición	57	104	161
59	Actividades cinematográficas, de vídeo y de programas de televisión, grabación de sonido y edición musical	89	26	115
60	Actividades de programación y emisión de radio y televisión	15	4	19

2.13. Contratos totales (incluidos conversiones en indefinidos) por actividad económica y género

Actividad económica		Hombres	Mujeres	Total
61	Telecomunicaciones	22	14	36
62	Programación, consultoría y otras actividades relacionadas con la informática	73	38	111
63	Servicios de información	17	6	23
64	Servicios financieros, excepto seguros y fondos de pensiones	45	86	131
65	Seguros, reaseguros y fondos de pensiones, excepto Seguridad Social obligatoria	3	6	9
66	Actividades auxiliares a los servicios financieros y a los seguros	12	24	36
68	Actividades inmobiliarias	35	35	70
69	Actividades jurídicas y de contabilidad	31	96	127
70	Actividades de las sedes centrales; actividades de consultoría de gestión empresarial	36	58	94
71	Servicios técnicos de arquitectura e ingeniería; ensayos y análisis técnicos	218	93	311
72	Investigación y desarrollo	26	20	46
73	Publicidad y estudios de mercado	267	540	807
74	Otras actividades profesionales, científicas y técnicas	51	88	139
75	Actividades veterinarias	9	10	19
77	Actividades de alquiler	117	46	163
78	Actividades relacionadas con el empleo	511	364	875
79	Actividades de agencias de viajes, operadores turísticos, servicios de reservas y actividades relacionadas con los mismos	72	179	251
80	Actividades de seguridad e investigación	258	47	305
81	Servicios a edificios y actividades de jardinería	674	1.548	2.222
82	Actividades administrativas de oficina y otras actividades auxiliares a las empresas	627	913	1.540
84	Administración Pública y defensa; Seguridad Social obligatoria	335	423	758
85	Educación	1.071	1.725	2.796
86	Actividades sanitarias	165	407	572
87	Asistencia en establecimientos residenciales	118	1.003	1.121
88	Actividades de servicios sociales sin alojamiento	94	491	585
90	Actividades de creación, artísticas y espectáculos	570	289	859
91	Actividades de bibliotecas, archivos, museos y otras actividades culturales	30	70	100
92	Actividades de juegos de azar y apuestas	19	27	46
93	Actividades deportivas, recreativas y de entretenimiento	688	531	1.219
94	Actividades asociativas	173	263	436
95	Reparación de ordenadores, efectos personales y artículos de uso doméstico	47	21	68
96	Otros servicios personales	168	508	676
97	Actividades de los hogares como empleadores de personal doméstico	74	661	735
	Total	25.118	21.640	46.758

2.14. Contratos realizados por las Empresas de Trabajo Temporal según provincia *

Mes	Huesca	Teruel	Zaragoza	Aragón
Enero	373	512	6.588	7.473
Febrero	287	487	6.130	6.904
Marzo	418	661	6.815	7.894
Abril	425	630	6.732	7.787
Mayo	727	656	7.719	9.102
Junio	1.052	712	9.099	10.863
Julio	1.234	698	8.359	10.291
Agosto	855	472	8.020	9.347
Septiembre	438	592	8.134	9.164
Octubre	256	517	7.710	8.483
Noviembre				
Diciembre				

* Con empresa usuaria identificada

2.15. Contratos realizados por tipo de jornada, tipo de contrato, grupo de edad y género

Tipo de jornada		<25 años		25-45 años		≥ 45 años		Total
		H	M	H	M	H	M	
Tiempo Completo	Indefinido	154	99	985	586	359	189	2.372
	Temporal	2.713	1.602	10.275	5.780	4.028	2.274	26.672
Tiempo Parcial	Indefinido	106	133	234	489	86	207	1.255
	Temporal	1.511	2.315	3.272	5.311	1.135	2.360	15.904
Fijo Discontinuo		56	60	156	158	48	77	555
Total		4.540	4.209	14.922	12.324	5.656	5.107	46.758

2.16 Ocupaciones⁶ más contratadas (con 100 y más contratos) por género. (86,74% del total de la contratación)

Código	Ocupación	Hombres	Mujeres	Total
9700	Peones de las industrias manufactureras	3.741	1.813	5.554
5120	Camareros asalariados	2.672	2.842	5.514
9210	Personal de limpieza de oficinas, hoteles y otros establecimientos similares	574	2.400	2.974
9511	Peones agrícolas (excepto en huertas, invernaderos, viveros y jardines)	2.132	546	2.678
5220	Vendedores en tiendas y almacenes	448	1.410	1.858
3724	Monitores de actividades recreativas y de entretenimiento	441	734	1.175
9811	Peones del transporte de mercancías y descargadores	919	174	1.093

⁶ Según CNO-11 a 4 dígitos.

**2.16 Ocupaciones⁶ más contratadas (con 100 y más contratos) por género.
 (86,74% del total de la contratación)**

Código	Ocupación	Hombres	Mujeres	Total
9310	Ayudantes de cocina	283	573	856
7323	Ajustadores y operadores de máquinas-herramienta	648	175	823
9100	Empleados domésticos	36	668	704
5110	Cocineros asalariados	312	363	675
2329	Profesores y profesionales de la enseñanza no clasificados bajo otros epígrafes	271	383	654
8432	Conductores asalariados de camiones	633	8	641
5721	Cuidadores de niños en guarderías y centros educativos	20	525	545
3723	Instructores de actividades deportivas	292	229	521
7121	Albañiles	510	1	511
4221	Empleados de servicios de correos (excepto empleados de mostrador)	173	320	493
3715	Animadores comunitarios	194	277	471
5824	Azafatos de tierra	94	377	471
4500	Empleados administrativos con tareas de atención al público no clasificados bajo otros epígrafes	97	365	462
4309	Empleados administrativos sin tareas de atención al público no clasificados bajo otros epígrafes	119	342	461
5611	Auxiliares de enfermería hospitalaria	67	392	459
9602	Peones de la construcción de edificios	405	6	411
5492	Promotores de venta	48	360	408
5629	Trabajadores de los cuidados a las personas en servicios de salud no clasificados bajo otros epígrafes	53	345	398
2210	Profesores de universidades y otra enseñanza superior (excepto formación profesional)	176	186	362
2932	Compositores, músicos y cantantes	288	55	343
8333	Operadores de carretillas elevadoras	294	46	340
5500	Cajeros y taquilleros (excepto bancos)	51	279	330
2322	Profesores de enseñanza no reglada de idiomas	87	239	326
5833	Conserjes de edificios	256	60	316
8121	Operadores en instalaciones para la obtención y transformación de metales	181	125	306
9530	Peones agropecuarios	266	40	306
8412	Conductores asalariados de automóviles, taxis y furgonetas	267	28	295
5941	Vigilantes de seguridad y similares habilitados para ir armados	249	44	293
5710	Trabajadores de los cuidados personales a domicilio	8	282	290
4423	Telefonistas	73	216	289
8202	Ensambladores de equipos eléctricos y electrónicos	186	95	281
9229	Otro personal de limpieza	109	168	277
2323	Profesores de enseñanza no reglada de música y danza	160	115	275

**2.16 Ocupaciones⁶ más contratadas (con 100 y más contratos) por género.
 (86,74% del total de la contratación)**

Código	Ocupación	Hombres	Mujeres	Total
9820	Reponedores	187	82	269
5825	Guías de turismo	56	176	232
4301	Grabadores de datos	70	160	230
7510	Electricistas de la construcción y afines	220	7	227
3510	Agentes y representantes comerciales	139	84	223
7899	Oficiales, operarios y artesanos de otros oficios no clasificados bajo otros epígrafes	207	16	223
4424	Teleoperadores	56	151	207
9490	Otras ocupaciones elementales	147	57	204
8209	Montadores y ensambladores no clasificados en otros epígrafes	188	15	203
9512	Peones agrícolas en huertas, invernaderos, viveros y jardines	162	26	188
7314	Montadores de estructuras metálicas	180	5	185
9432	Mozos de equipaje y afines	121	55	176
8160	Operadores de máquinas para elaborar productos alimenticios, bebidas y tabaco	83	90	173
2824	Profesionales del trabajo y la educación social	41	121	162
9520	Peones ganaderos	142	16	158
6110	Trabajadores cualificados en actividades agrícolas (excepto en huertas, invernaderos, viveros y jardines)	137	20	157
7312	Soldadores y oxicortadores	146	1	147
7701	Matarifes y trabajadores de las industrias cárnicas	99	42	141
5811	Peluqueros	17	123	140
5942	Auxiliares de vigilante de seguridad y similares no habilitados para ir armados	108	32	140
9442	Clasificadores de desechos, operarios de punto limpio y recogedores de chatarra	93	46	139
2240	Profesores de enseñanza primaria	25	108	133
2121	Enfermeros no especializados	27	102	129
5899	Trabajadores de servicios personales no clasificados bajo otros epígrafes	81	44	125
3613	Asistentes de dirección y administrativos	34	88	122
9601	Peones de obras públicas	115	3	118
4412	Recepcionistas (excepto de hoteles)	24	91	115
3151	Jefes y oficiales de máquinas	101	12	113
9431	Ordenanzas	79	34	113
9443	Barrenderos y afines	110	3	113
8321	Operadores de maquinaria agrícola móvil	111	1	112

2.17. Ocupaciones más contratadas con contrato indefinido por grupo ocupacional

Código	Ocupación	Contratos		
		Iniciales	Conversiones	Total
GRUPO 1: Directores y Gerentes				
1221	Directores comerciales y de ventas	12	1	13
1211	Directores financieros	5	0	5
1219	Directores de políticas y planificación y de otros departamentos administrativos no clasificados bajo otros epígrafes	4	0	4
GRUPO 2: Técnicos y profesionales científicos e intelectuales				
2322	Profesores de enseñanza no reglada de idiomas	39	2	41
2323	Profesores de enseñanza no reglada de música y danza	34	3	37
2329	Profesores y profesionales de la enseñanza no clasificados bajo otros epígrafes	23	6	29
2431	Ingenieros industriales y de producción	15	8	23
GRUPO 3: Técnicos; profesionales de apoyo				
3724	Monitores de actividades recreativas y de entretenimiento	107	8	115
3510	Agentes y representantes comerciales	69	21	90
3723	Instructores de actividades deportivas	59	16	75
3820	Programadores informáticos	22	12	34
GRUPO 4: Empleados contables, administrativos y otros empleados de oficina				
4500	Empleados administrativos con tareas de atención al público no clasificados bajo otros epígrafes	68	40	108
4309	Empleados administrativos sin tareas de atención al público no clasificados bajo otros epígrafes	53	42	95
4111	Empleados de contabilidad	16	7	23
4424	Teleoperadores	21	1	22
GRUPO 5: Trabajadores de los servicios de restauración, personales, protección y vendedores				
5120	Camareros asalariados	239	147	386
5220	Vendedores en tiendas y almacenes	208	101	309
5721	Cuidadores de niños en guarderías y centros educativos	85	0	85
5110	Cocineros asalariados	53	21	74
GRUPO 6: Trabajadores cualificados en el sector agrícola, ganadero, forestal y pesquero				
6110	Trabajadores cualificados en actividades agrícolas (excepto en huertas, invernaderos, viveros y jardines)	29	2	31
6410	Trabajadores cualificados en actividades forestales y del medio natural	8	0	8
6202	Trabajadores cualificados en actividades ganaderas de ovino y caprino	3	3	6
GRUPO 7: Artesanos y trabajadores cualificados de las industrias manufactureras y la construcción (excepto operadores de instalaciones y maquinaria)				
7510	Electricistas de la construcción y afines	50	2	52
7899	Oficiales, operarios y artesanos de otros oficios no clasificados bajo otros epígrafes	24	16	40
7401	Mecánicos y ajustadores de vehículos de motor	19	12	31
7121	Albañiles	21	7	28
GRUPO 8: Operadores de instalaciones y maquinaria, y montadores				
8432	Conductores asalariados de camiones	92	60	152

2.17. Ocupaciones más contratadas con contrato indefinido por grupo ocupacional

Código	Ocupación	Contratos		
		Iniciales	Conversiones	Total
8209	Montadores y ensambladores no clasificados en otros epígrafes	29	14	43
8412	Conductores asalariados de automóviles, taxis y furgonetas	17	21	38
8321	Operadores de maquinaria agrícola móvil	17	1	18
GRUPO 9: Ocupaciones elementales				
9100	Empleados domésticos	319	0	319
9700	Peones de las industrias manufactureras	86	84	170
9210	Personal de limpieza de oficinas, hoteles y otros establecimientos similares	61	51	112
9310	Ayudantes de cocina	62	37	99

3. Contratación de Trabajadores Extranjeros

3.1. Contratos realizados a trabajadores extranjeros por nacionalidad y provincia (20,47% de la contratación total)

País	Huesca	Teruel	Zaragoza	Total	
642	Rumanía	546	288	2.869	3.703
504	Marruecos	206	148	687	1.041
686	Senegal	101	10	382	493
218	Ecuador	30	4	334	368
100	Bulgaria	76	13	244	333
12	Argelia	19	4	280	303
170	Colombia	21	20	219	260
558	Nicaragua	12	1	216	229
466	Malí	145	2	81	228
270	Gambia	113	3	51	167
214	Dominicana, República	30	10	114	154
616	Polonia	41	27	85	153
620	Portugal	33	8	105	146
288	Ghana	7	1	128	136
804	Ucrania	50	11	72	133
604	Perú	3	6	122	131
156	China	4	2	124	130
192	Cuba	21	8	84	113
380	Italia	8	4	93	105
586	Pakistán	27	11	57	95
32	Argentina	17	10	63	90
76	Brasil	11	6	72	89
250	Francia	11	2	51	64
340	Honduras	7	4	53	64
	Resto	707	332	3.506	4.545
	Total	1.700	647	7.223	9.570

3.2. Contratos realizados a trabajadores extranjeros por nacionalidad y género

País	Hombres	Mujeres	Total	
642	Rumanía	2.133	1.570	3.703
504	Marruecos	824	217	1.041
686	Senegal	435	58	493
218	Ecuador	185	183	368
100	Bulgaria	198	135	333
12	Argelia	286	17	303
170	Colombia	132	128	260
558	Nicaragua	55	174	229
466	Malí	180	48	228
270	Gambia	116	51	167

3.2. Contratos realizados a trabajadores extranjeros por nacionalidad y género

País	Hombres	Mujeres	Total
214 Dominicana, República	75	79	154
616 Polonia	67	86	153
620 Portugal	92	54	146
288 Ghana	131	5	136
804 Ucrania	56	77	133
604 Perú	64	67	131
156 China	70	60	130
192 Cuba	56	57	113
380 Italia	63	42	105
586 Pakistán	90	5	95
32 Argentina	44	46	90
76 Brasil	27	62	89
250 Francia	34	30	64
340 Honduras	20	44	64
Resto	2.568	1.977	4.545
Total	5.868	3.702	9.570

3.3. CONTRATOS REALIZADOS A EXTRANJEROS POR GÉNERO Y GRUPO DE EDAD

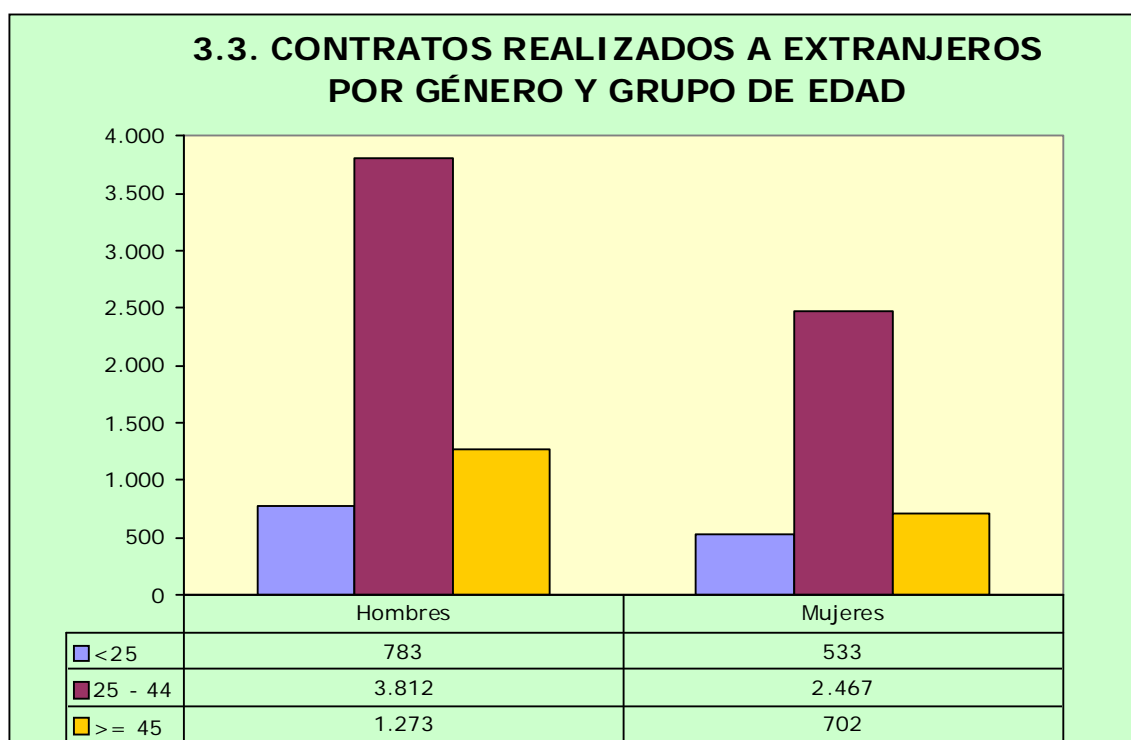

3.4. Ocupaciones más contratadas (30 y más trabajadores extranjeros) por género (86,89% del total de contratos de extranjeros)

Código	Ocupación	Hombres	Mujeres	Total
9511	Peones agrícolas (excepto en huertas, invernaderos, viveros y jardines)	1.559	396	1.955
9700	Peones de las industrias manufactureras	691	417	1.108
5120	Camareros asalariados	405	564	969
9210	Personal de limpieza de oficinas, hoteles y otros establecimientos similares	204	579	783
9100	Empleados domésticos	29	432	461
9310	Ayudantes de cocina	68	192	260
9530	Peones agropecuarios	205	35	240
7121	Albañiles	230	0	230
8432	Conductores asalariados de camiones	215	5	220
5220	Vendedores en tiendas y almacenes	66	144	210
9602	Peones de la construcción de edificios	203	5	208
9811	Peones del transporte de mercancías y descargadores	168	12	180
6110	Trabajadores cualificados en actividades agrícolas (excepto en huertas, invernaderos, viveros y jardines)	114	16	130
5110	Cocineros asalariados	52	68	120
2322	Profesores de enseñanza no reglada de idiomas	52	61	113
9520	Peones ganaderos	95	9	104
9229	Otro personal de limpieza	56	47	103
9512	Peones agrícolas en huertas, invernaderos, viveros y jardines	77	11	88
4301	Grabadores de datos	36	48	84
7510	Electricistas de la construcción y afines	76	0	76
5629	Trabajadores de los cuidados a las personas en servicios de salud no clasificados bajo otros epígrafes	4	62	66
8412	Conductores asalariados de automóviles, taxis y furgonetas	59	1	60
9490	Otras ocupaciones elementales	49	11	60
7701	Matarifes y trabajadores de las industrias cárnicas	48	6	54
5611	Auxiliares de enfermería hospitalaria	2	49	51
8321	Operadores de maquinaria agrícola móvil	44	1	45
7323	Ajustadores y operadores de máquinas-herramienta	41	2	43
8160	Operadores de máquinas para elaborar productos alimenticios, bebidas y tabaco	20	22	42
3715	Animadores comunitarios	31	10	41
7314	Montadores de estructuras metálicas	35	5	40
7199	Otros trabajadores de las obras estructurales de construcción no clasificados bajo otros epígrafes	36	0	36
2932	Compositores, músicos y cantantes	33	2	35
5833	Conserjes de edificios	26	8	34
5492	Promotores de venta	6	27	33
5710	Trabajadores de los cuidados personales a domicilio	2	31	33

3.5. Contratos realizados a trabajadores extranjeros por actividad económica

Actividad Económica		Hombres	Mujeres	Total
01	Agricultura, ganadería, caza y servicios relacionados con las mismas	2.119	466	2.585
02	Silvicultura y explotación forestal	41	1	42
08	Otras industrias extractivas	2	0	2
10	Industria de la alimentación	167	168	335
11	Fabricación de bebidas	38	4	42
13	Industria textil	4	5	9
14	Confección de prendas de vestir	2	4	6
15	Industria del cuero y del calzado	11	4	15
16	Industria de la madera y del corcho, excepto muebles; cestería y espartería	18	1	19
17	Industria del papel	4	0	4
18	Artes gráficas y reproducción de soportes grabados	3	2	5
20	Industria química	7	14	21
21	Fabricación de productos farmacéuticos	1	1	2
22	Fabricación de productos de caucho y plásticos	74	26	100
23	Fabricación de otros productos minerales no metálicos	16	1	17
24	Metalurgia; fabricación de productos de hierro, acero y ferroaleaciones	26	0	26
25	Fabricación de productos metálicos, excepto maquinaria y equipo	87	8	95
26	Fabricación de productos informáticos, electrónicos y ópticos	3	13	16
27	Fabricación de material y equipo eléctrico	26	7	33
28	Fabricación de maquinaria y equipo n.c.o.p.	29	8	37
29	Fabricación de vehículos de motor, remolques y semirremolques	88	16	104
30	Fabricación de otro material de transporte	1	0	1
31	Fabricación de muebles	19	1	20
32	Otras industrias manufactureras	4	4	8
33	Reparación e instalación de maquinaria y equipo	11	0	11
36	Captación, depuración y distribución de agua	2	0	2
38	Recogida, tratamiento y eliminación de residuos; valorización	25	2	27
41	Construcción de edificios	318	6	324
42	Ingeniería civil	28	1	29
43	Actividades de construcción especializada	378	14	392
45	Venta y reparación de vehículos de motor y motocicletas	21	3	24
46	Comercio al por mayor e intermediarios del comercio, excepto de vehículos de motor y motocicletas	169	167	336
47	Comercio al por menor, excepto de vehículos de motor y motocicletas	117	158	275
49	Transporte terrestre y por tubería	290	11	301
52	Almacenamiento y actividades anexas al transporte	250	22	272
53	Actividades postales y de correos	9	1	10
55	Servicios de alojamiento	98	214	312
56	Servicios de comidas y bebidas	509	844	1.353
58	Edición	2	19	21
59	Actividades cinematográficas, de vídeo y de programas de televisión, grabación de sonido y edición musical	31	1	32
61	Telecomunicaciones	4	4	8

3.5. Contratos realizados a trabajadores extranjeros por actividad económica

Actividad Económica		Hombres	Mujeres	Total
62	Programación, consultoría y otras actividades relacionadas con la informática	1	2	3
63	Servicios de información	8	0	8
64	Servicios financieros, excepto seguros y fondos de pensiones	1	2	3
66	Actividades auxiliares a los servicios financieros y a los seguros	1	3	4
68	Actividades inmobiliarias	4	2	6
69	Actividades jurídicas y de contabilidad	1	9	10
70	Actividades de las sedes centrales; actividades de consultoría de gestión empresarial	2	2	4
71	Servicios técnicos de arquitectura e ingeniería; ensayos y análisis técnicos	34	3	37
72	Investigación y desarrollo	3	1	4
73	Publicidad y estudios de mercado	25	45	70
74	Otras actividades profesionales, científicas y técnicas	7	24	31
75	Actividades veterinarias	6	0	6
77	Actividades de alquiler	6	3	9
78	Actividades relacionadas con el empleo	76	44	120
79	Actividades de agencias de viajes, operadores turísticos, servicios de reservas y actividades relacionadas con los mismos	0	21	21
80	Actividades de seguridad e investigación	22	9	31
81	Servicios a edificios y actividades de jardinería	228	271	499
82	Actividades administrativas de oficina y otras actividades auxiliares a las empresas	87	43	130
84	Administración Pública y defensa; Seguridad Social obligatoria	17	14	31
85	Educación	80	134	214
86	Actividades sanitarias	11	24	35
87	Asistencia en establecimientos residenciales	8	149	157
88	Actividades de servicios sociales sin alojamiento	5	44	49
90	Actividades de creación, artísticas y espectáculos	54	14	68
91	Actividades de bibliotecas, archivos, museos y otras actividades culturales	0	6	6
92	Actividades de juegos de azar y apuestas	3	7	10
93	Actividades deportivas, recreativas y de entretenimiento	41	28	69
94	Actividades asociativas	6	20	26
95	Reparación de ordenadores, efectos personales y artículos de uso doméstico	2	1	3
96	Otros servicios personales	43	130	173
97	Actividades de los hogares como empleadores de personal doméstico	34	426	460
	Total	5.868	3.702	9.570