



**INFORME MENSUAL  
DE PARO REGISTRADO Y CONTRATOS  
INSTITUTO ARAGONÉS DE EMPLEO**



**ARAGÓN  
DICIEMBRE  
2015**

## ÍNDICE

### 1. Paro registrado

1.1.	Evolución del paro registrado según ámbito territorial	4
1.2.	Evolución mensual del paro registrado	4
1.3.	Paro registrado por género	4
1.4.	Evolución mensual por género	5
1.5.	Evolución mensual por grupo de edad	5
1.6.	Paro registrado por grupo de edad, provincia y género	6
1.7.	Paro registrado por género y grupo de edad	6
1.8.	Porcentaje que supone cada segmento de edad respecto al total de cada género	7
1.9.	Paro registrado por nivel académico, provincia y género	7
1.10.	Porcentaje que representa cada nivel académico respecto al total de cada género	8
1.11.	Paro registrado por nivel académico y grupo de edad. Hombres	8
1.12.	Paro registrado por nivel académico y grupo de edad. Mujeres	9
1.13.	Trabajadores parados de larga duración por grupo de edad	9
1.14.	Duración media de la demanda en desempleo según grupo de edad y género	9
1.15.	Duración media de la demanda en desempleo según nivel académico y género	10
1.16.	Ámbito de búsqueda de empleo en el que el demandante está dispuesto a trabajar	10
1.17.	Parados con Formación Profesional por Área de Conocimiento	10
1.18.	Parados con titulaciones universitarias por Área de Conocimiento	13
1.19.	Actividad económica de la última empresa en la que los trabajadores han prestado sus servicios	14
1.20.	Trabajadores sin empleo anterior según género y grupo de edad	17
1.21.	Trabajadores con una discapacidad igual o superior al 33%	17
1.22.	Trabajadores extranjeros según género y grupo de edad	17
1.23.	Porcentaje de trabajadores extranjeros en los trabajadores parados	17

**2. Contratación**

2.1.	Total contratos según ámbito territorial	18
2.2.	Evolución mensual de la contratación	18
2.3.	Contratos por modalidad y provincia	19
2.4.	Contratos por modalidad. Evolución mensual	19
2.5.	Evolución mensual de los contratos por género	21
2.6.	Evolución mensual de los contratos por tramo de edad	21
2.7.	Contratos por grupo de edad	22
2.8.	Contratos por género y grupo de edad	22
2.9.	Contratos por género y provincia	23
2.10.	Contratos indefinidos totales por género y grupo de edad	23
2.11.	Contratos por nivel académico, género, contratos indefinidos y duración media en días	23
2.12.	Contratos iniciales por sector de actividad económica	24
2.13.	Contratos totales por actividad económica y género	25
2.14.	Contratos realizados por las empresas de trabajo temporal según provincia	27
2.15.	Contratos realizados por tipo de jornada, tipo de contrato, grupo de edad y género	27
2.16.	Ocupaciones más contratadas (con 100 y más contratos) por género	27
2.17.	Ocupaciones más contratadas con contrato indefinido por grupo ocupacional	30

**3. Contratación de trabajadores extranjeros**

3.1.	Contratos realizados a trabajadores extranjeros por nacionalidad y provincia	32
3.2.	Contratos realizados a trabajadores extranjeros por nacionalidad y género	32
3.3.	Contratos realizados a trabajadores extranjeros por género y grupo de edad	33
3.4.	Ocupaciones más contratadas (con 30 y más trabajadores extranjeros) por género	34
3.5.	Contratos realizados a trabajadores extranjeros por actividad económica	35

# 1. Paro Registrado

## 1.1. Evolución del paro registrado según ámbito territorial

	Diciembre 2015	Variación mes anterior		Variación año anterior	
		Total	%	Total	%
Huesca	11.927	-739	-5,83%	-1.678	-12,33%
Teruel	8.396	-223	-2,59%	-1.375	-14,07%
Zaragoza	68.961	-873	-1,25%	-9.235	-11,81%
<b>Aragón</b>	<b>89.284</b>	<b>-1.835</b>	<b>-2,01%</b>	<b>-12.288</b>	<b>-12,10%</b>
<b>España</b>	<b>4.093.508</b>	<b>-55.790</b>	<b>-1,34%</b>	<b>-354.203</b>	<b>-7,96%</b>

## 1.2. EVOLUCIÓN MENSUAL DEL PARO REGISTRADO

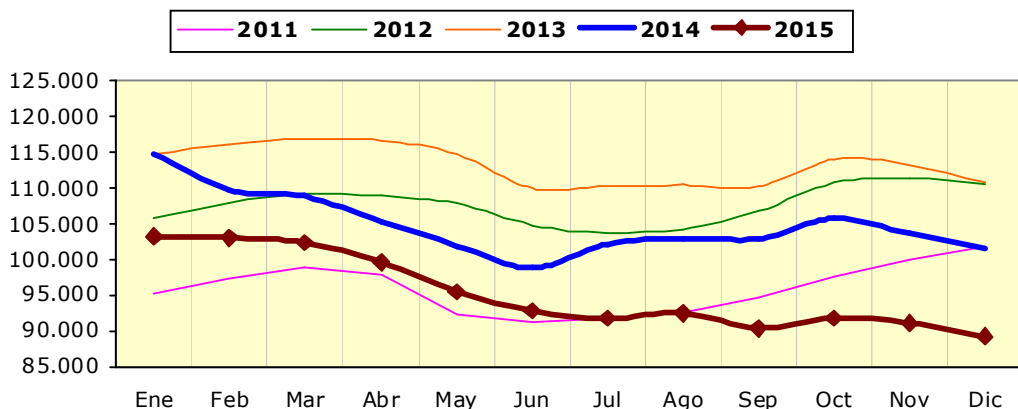

## 1.3. PARO REGISTRADO POR GÉNERO (%)

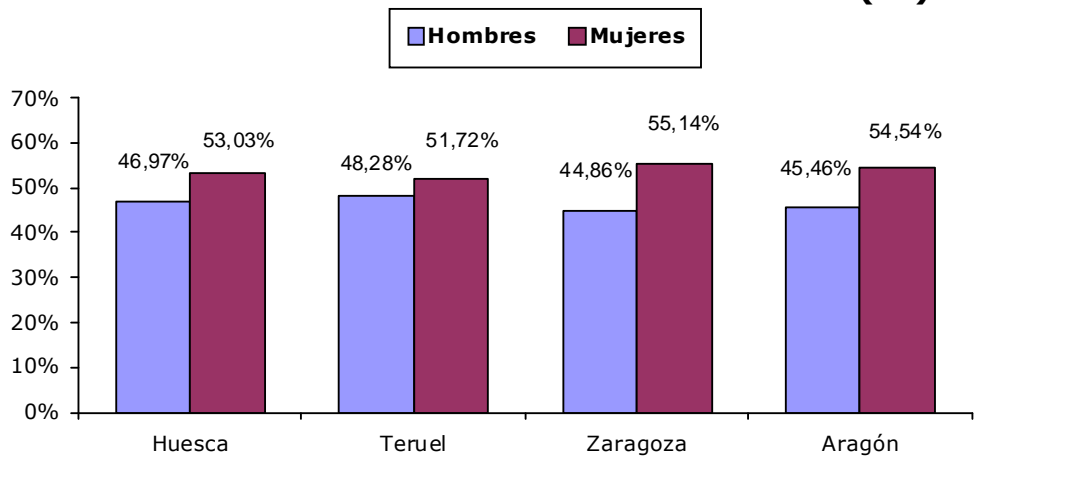

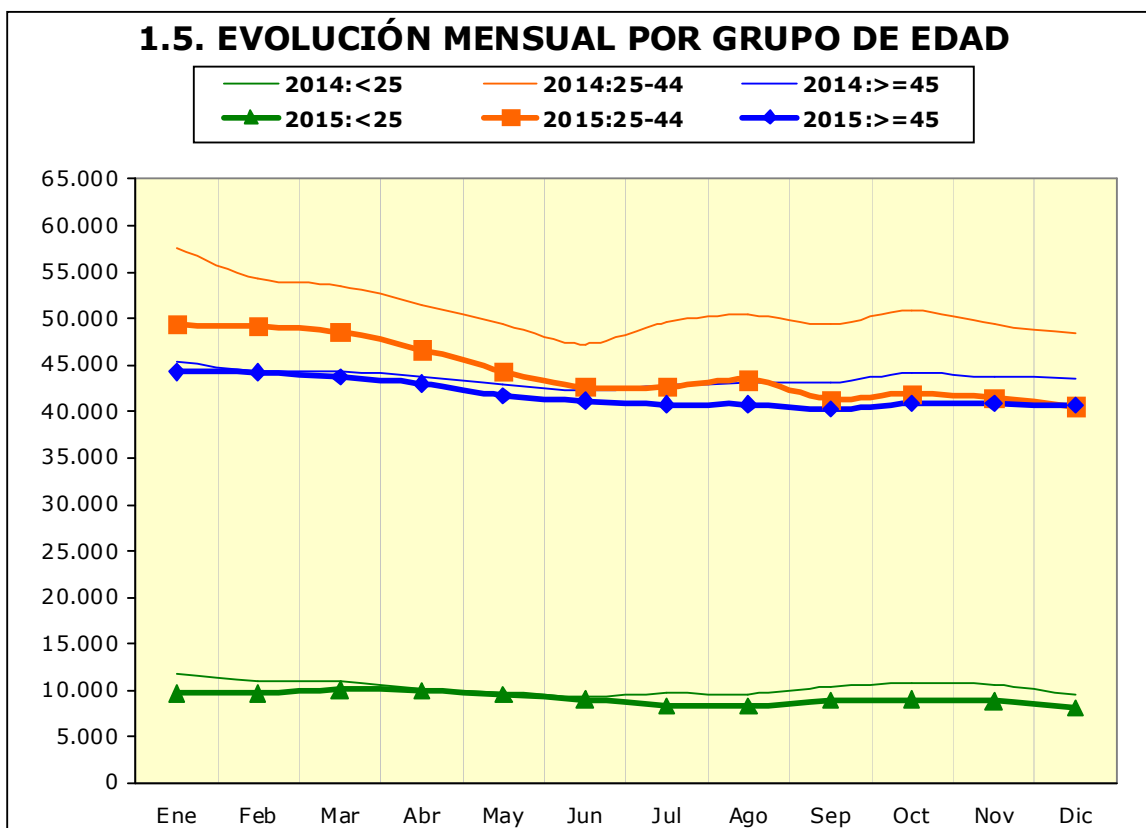
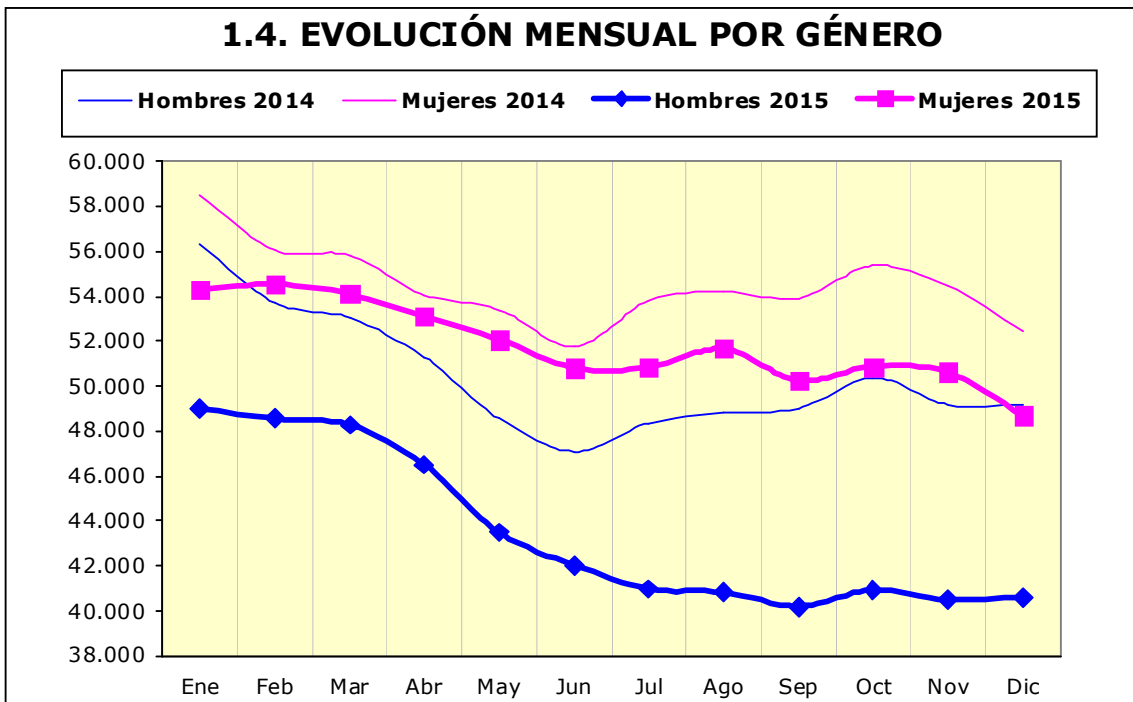

**1.6. Paro registrado por grupo de edad, provincia y género**

Edad	Huesca		Teruel		Zaragoza		Aragón	
	H	M	H	M	H	M	H	M
<20	154	137	111	77	833	650	1.098	864
20-24	401	412	355	326	2.369	2.271	3.125	3.009
25-29	536	665	387	479	2.800	3.279	3.723	4.423
30-34	536	785	411	491	3.032	3.924	3.979	5.200
35-39	698	940	486	586	3.710	5.206	4.894	6.732
40-44	682	855	477	562	3.878	5.132	5.037	6.549
45-49	729	785	477	558	4.142	4.905	5.348	6.248
50-54	679	621	531	519	3.913	4.492	5.123	5.632
55-59	749	688	550	494	3.965	4.838	5.264	6.020
>=60	438	437	269	250	2.294	3.328	3.001	4.015
<b>Total</b>	<b>5.602</b>	<b>6.325</b>	<b>4.054</b>	<b>4.342</b>	<b>30.936</b>	<b>38.025</b>	<b>40.592</b>	<b>48.692</b>

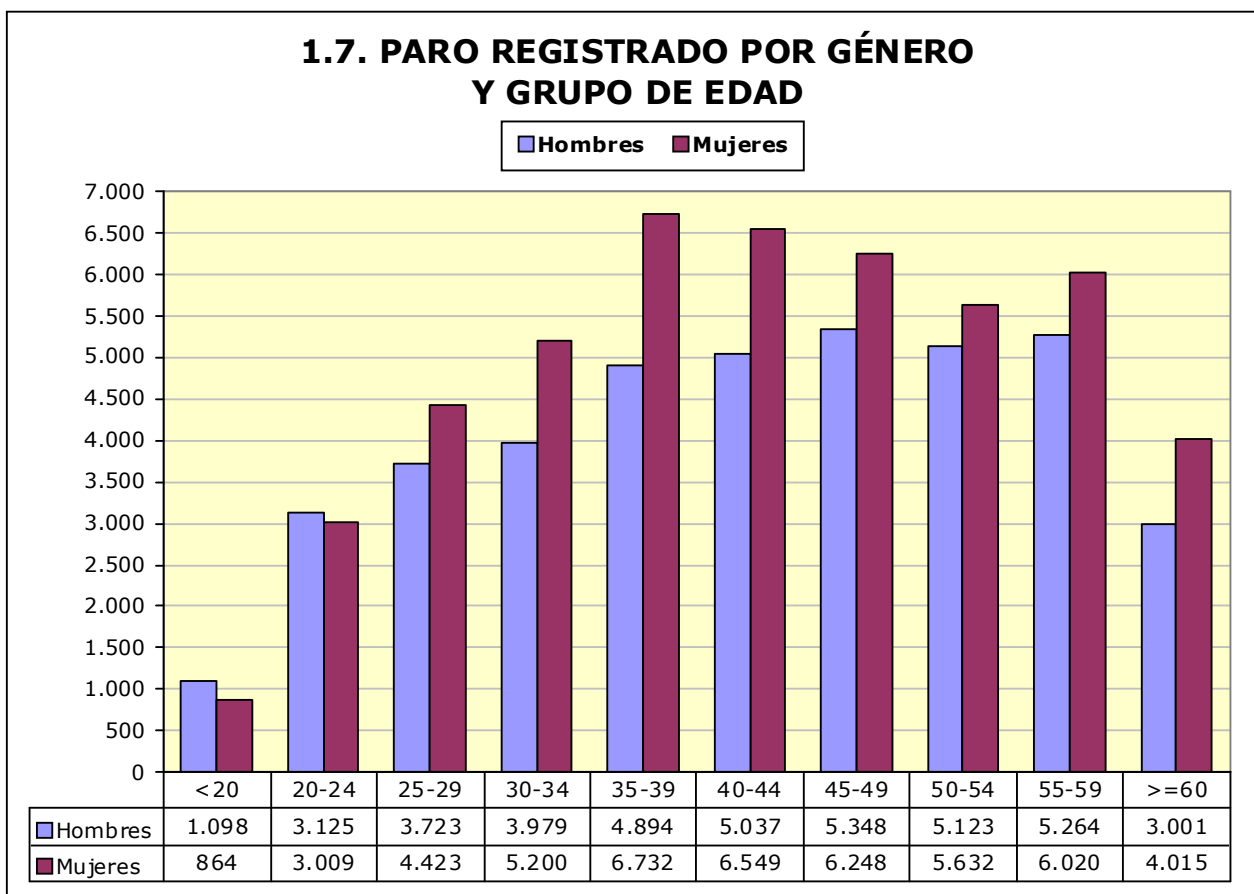

**1.8. PORCENTAJE QUE SUPONE CADA SEGMENTO DE EDAD RESPECTO AL TOTAL DE CADA GÉNERO**

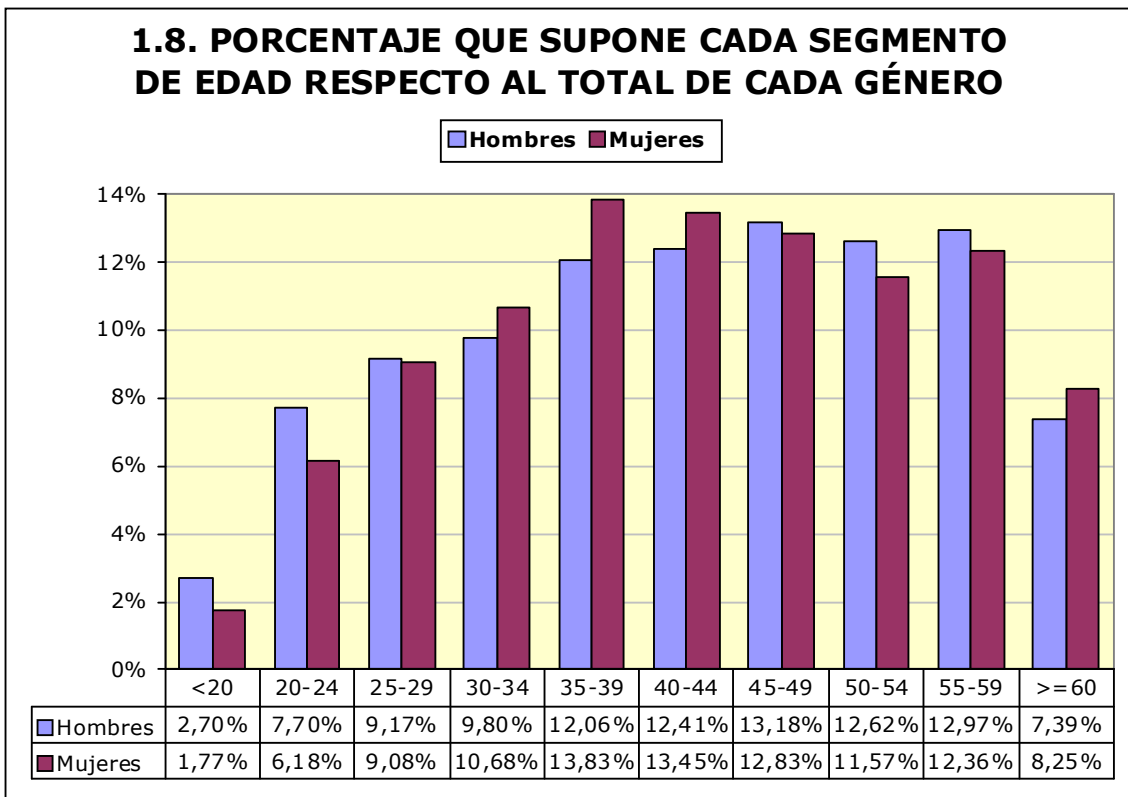

**1.9. Paro registrado por nivel académico, provincia y género**

Nivel Académico	Huesca		Teruel		Zaragoza		Aragón	
	H	M	H	M	H	M	H	M
<b>Educación Primaria o inferior</b>	1.620	1.748	1.411	1.313	5.502	5.964	8.533	9.025
<b>Primera Etapa de Educ. Secundaria</b>	2.654	2.415	1.733	1.647	16.713	18.286	21.100	22.348
<b>Segunda Etapa de Educ. Secundaria:</b>								
- Bachillerato	415	506	200	217	2.609	3.371	3.224	4.094
- Enseñanza media de formación profesional	299	483	276	393	2.240	3.168	2.815	4.044
<b>Enseñanza Superior:</b>								
- De formación profesional	252	385	208	268	1.600	2.440	2.060	3.093
- Universitaria	362	788	226	504	2.272	4.796	2.860	6.088
<b>Total</b>	<b>5.602</b>	<b>6.325</b>	<b>4.054</b>	<b>4.342</b>	<b>30.936</b>	<b>38.025</b>	<b>40.592</b>	<b>48.692</b>

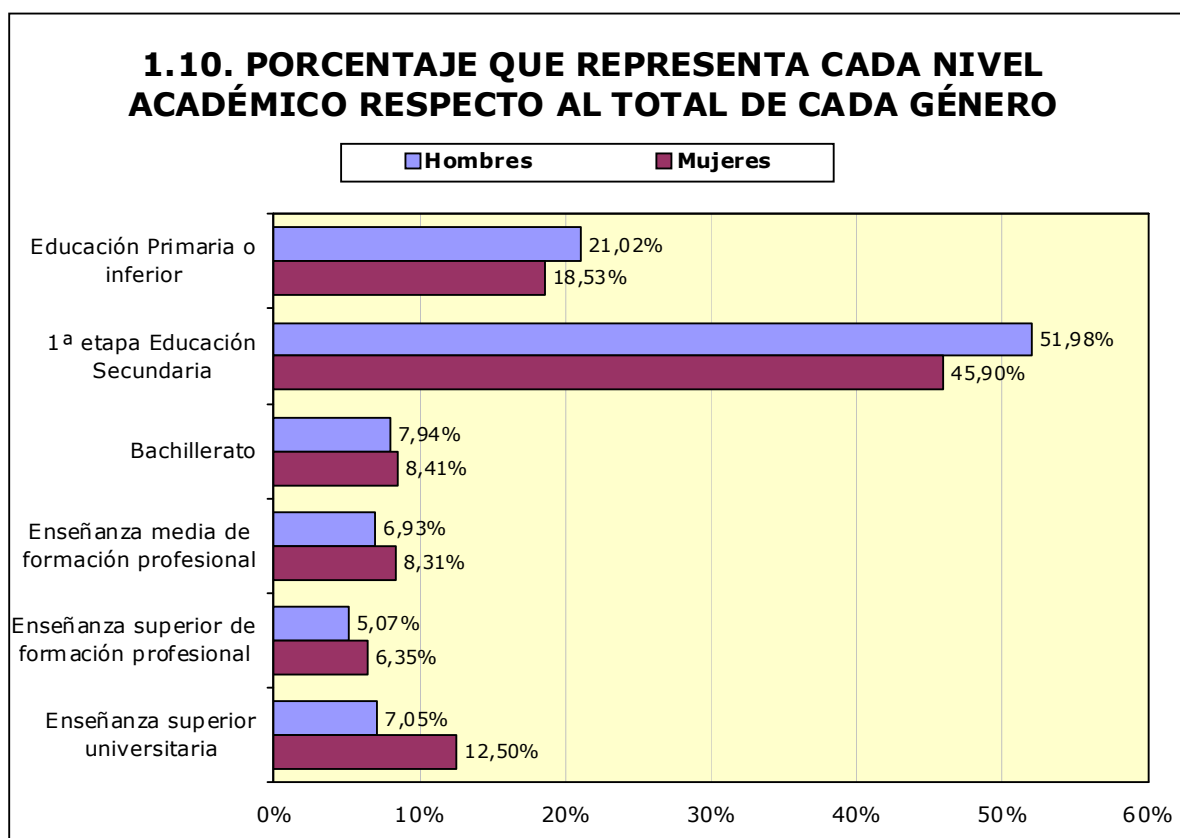

#### 1.11. Paro registrado por nivel académico y grupo de edad. Hombres

Nivel Académico	< 25 años		25 – 44 años		≥45 años	
	T	%	T	%	T	%
<b>Educación Primaria o inferior</b>	576	13,64%	3.590	20,36%	4.367	23,31%
<b>Primera Etapa de Educ. Secundaria</b>	2.391	56,62%	8.602	48,78%	10.107	53,94%
<b>Segunda Etapa de Educ. Secundaria:</b>						
- Bachillerato	260	6,16%	1.112	6,31%	1.852	9,88%
- Enseñanza media de formación profesional	584	13,83%	1.418	8,04%	813	4,34%
<b>Enseñanza Superior:</b>						
- De formación profesional	254	6,01%	1.219	6,91%	587	3,13%
- Universitaria	158	3,74%	1.692	9,60%	1.010	5,39%
<b>Total</b>	<b>4.223</b>	<b>100%</b>	<b>17.633</b>	<b>100%</b>	<b>18.736</b>	<b>100%</b>



**1.12. Paro registrado por nivel académico y grupo de edad. Mujeres**

Nivel Académico	< 25 años		25 – 44 años		≥ 45 años	
	T	%	T	%	T	%
Educación Primaria o inferior	557	14,38%	4.528	19,77%	3.940	17,98%
Primera Etapa de Educ. Secundaria	1.988	51,33%	8.650	37,77%	11.710	53,43%
<b>Segunda Etapa de Educ. Secundaria:</b>						
- Bachillerato	283	7,31%	1.821	7,95%	1.990	9,08%
- Enseñanza media de formación profesional	441	11,39%	1.940	8,47%	1.663	7,59%
<b>Enseñanza Superior:</b>						
- De formación profesional	226	5,84%	1.987	8,68%	880	4,02%
- Universitaria	378	9,76%	3.978	17,37%	1.732	7,90%
<b>Total</b>	<b>3.873</b>	<b>100%</b>	<b>22.904</b>	<b>100%</b>	<b>21.915</b>	<b>100%</b>

**1.13. Trabajadores parados de larga duración\* por grupo de edad**

Edad	N	% variación mes anterior
<25 años	1.029	-2,83%
25-44 años	12.075	-1,56%
≥45 años	22.318	-0,52%
<b>Total</b>	<b>35.422</b>	<b>-0,94%</b>

*\*Más de 12 meses como desempleado.*

**1.14. Duración media de la demanda en desempleo según grupo de edad y género (días)**

Edad	Hombres	Mujeres	Total
<20	131	158	143
20-24	170	206	188
25-29	215	283	252
30-34	270	377	331
35-39	318	446	392
40-44	382	523	462
45-49	504	613	562
50-54	650	713	683
55-59	874	1.058	972
≥60	967	1.339	1.180
<b>Total</b>	<b>482</b>	<b>616</b>	<b>555</b>

<b>1.15. Duración media de la demanda en desempleo según nivel académico y género (días)</b>			
<b>Nivel Académico</b>	<b>Hombres</b>	<b>Mujeres</b>	<b>Total</b>
<b>Educación Primaria o inferior</b>	476	577	528
<b>Primera Etapa de Educ. Secundaria</b>	516	703	612
<b>Segunda Etapa de Educ. Secundaria:</b>			
- <b>Bachillerato</b>	548	609	582
- <b>Enseñanza media de formación profesional</b>	340	547	462
<b>Enseñanza Superior:</b>			
- <b>De formación profesional</b>	359	500	444
- <b>Universitaria</b>	401	462	442
<b>Total</b>	<b>482</b>	<b>616</b>	<b>555</b>

<b>1.16. Ámbito de búsqueda de empleo en el que el demandante está dispuesto a trabajar</b>		
	<b>T</b>	<b>%</b>
<b>Municipio, comarca o restringido*</b>	63.306	70,90%
<b>Provincia</b>	16.658	18,66%
<b>Aragón</b>	5.312	5,95%
<b>España</b>	2.580	2,89%
<b>Extranjero</b>	1.428	1,60%
<b>Total</b>	<b>89.284</b>	<b>100%</b>

*\*El ámbito restringido se refiere a un territorio muy concreto y definido, formado por varios municipios que no es preciso que sean colindantes y/o varias provincias.*

**1.17.1. Parados con Formación Profesional de Grado Medio por Área de Conocimiento<sup>(1)</sup>.**

	<b>Área de Conocimiento</b>	<b>Hombres</b>	<b>Mujeres</b>	<b>Total</b>	<b>Duración media en desempleo (días)</b>
<b>345</b>	<b>Administración y gestión de empresas</b>	377	2.259	2.636	583
<b>723</b>	<b>Enfermería y atención a enfermos</b>	87	954	1.041	431
<b>520</b>	<b>Mecánica, electrónica y otra formación técnica</b>	473	6	479	373
<b>815</b>	<b>Peluquería y servicios de belleza</b>	16	452	468	494
<b>525</b>	<b>Vehículos de motor, barcos y aeronaves</b>	406	8	414	241
<b>523</b>	<b>Electrónica y automática</b>	277	12	289	366

<sup>1</sup> A partir de julio 2015 y debido al elevado número actual de titulaciones académicas, la información sobre el número de parados por titulación se agrupa por Área de Conocimiento. Una persona tiene la posibilidad de anotar en su demanda hasta 4 titulaciones que pueden ser incluso de la misma Área de Conocimiento.

**1.17.1. Parados con Formación Profesional de Grado Medio por Área de Conocimiento<sup>(1)</sup>.**

Área de Conocimiento		Hombres	Mujeres	Total	Duración media en desempleo (días)
521	Maquinaria y metalurgia	272	5	277	312
811	Hostelería	75	163	238	446
761	Cuidado de niños y servicios para jóvenes	0	221	221	657
522	Electricidad y energía	166	7	173	224
341	Ventas al por mayor y al por menor	37	103	140	462
621	Producción agrícola y explotación ganadera	82	50	132	470
727	Farmacia	16	111	127	356
213	Técnicas audiovisuales y medios de comunicación	65	60	125	297
623	Silvicultura	96	21	117	229
481	Ciencias de la computación	93	22	115	277
582	Construcción e ingeniería civil	64	30	94	519
524	Procesos químicos	25	63	88	534
543	Industrias de otros materiales (madera, papel, plástico, vidrio, piedra, arcilla, materiales artificiales, etc.)	63	13	76	242
813	Deportes	46	10	56	156
542	Industria textil, confección, del calzado y piel	1	53	54	486
622	Horticultura	23	13	36	226
212	Musica y artes del espectáculo	15	20	35	450
814	Servicios domésticos	1	31	32	721
541	Industria de la alimentación	8	20	28	415
215	Artesanía	5	7	12	228
624	Pesca	1	1	2	2.534
544	Minería y extracción	1	0	1	82

**1.17.2. Parados con Formación Profesional de Grado Superior por Área de Conocimiento<sup>(2)</sup>.**

Área de Conocimiento		Hombres	Mujeres	Total	Duración media en desempleo (días)
345	Administración y gestión de empresas	259	1.419	1.678	530
481	Ciencias de la computación	220	304	524	496
523	Electrónica y automática	345	23	368	412

<sup>2</sup> A partir de julio 2015 y debido al elevado número actual de titulaciones académicas, la información sobre el número de parados por titulación se agrupa por Área de Conocimiento. Una persona tiene la posibilidad de anotar en su demanda hasta 4 titulaciones que pueden ser incluso de la misma Área de Conocimiento.

1.17.2. Parados con Formación Profesional de Grado Superior por Área de Conocimiento<sup>(2)</sup>.

	Área de Conocimiento	Hombres	Mujeres	Total	Duración media en desempleo (días)
213	Técnicas audiovisuales y medios de comunicación	129	167	296	385
725	Tecnología de diagnóstico y tratamiento médico	30	211	241	372
143	Formación de docentes de enseñanza infantil	7	231	238	286
521	Maquinaria y metalurgia	196	38	234	477
582	Construcción e ingeniería civil	101	96	197	522
525	Vehículos de motor, barcos y aeronaves	172	3	175	287
522	Electricidad y energía	164	9	173	408
346	Secretariado y trabajo administrativo	8	133	141	595
342	Marketing y publicidad	43	97	140	286
852	Entornos naturales y vida salvaje	93	31	124	150
214	Diseño	24	99	123	676
811	Hostelería	42	73	115	315
524	Procesos químicos	44	63	107	392
724	Estudios dentales	20	85	105	296
812	Viajes, turismo y ocio	15	84	99	368
341	Ventas al por mayor y al por menor	28	62	90	341
813	Deportes	58	27	85	170
815	Peluquería y servicios de belleza	5	78	83	342
762	Trabajo social y orientación	8	56	64	298
726	Terapia y rehabilitación	6	48	54	425
720	Salud	8	42	50	232
322	Biblioteconomía, documentación y archivos	3	41	44	287
520	Mecánica, electrónica y otra formación técnica	42	1	43	345
621	Producción agrícola y explotación ganadera	23	15	38	416
862	Salud y seguridad en el trabajo	20	17	37	345
581	Arquitectura y urbanismo	19	15	34	879
542	Industria textil, confección, del calzado y piel	3	29	32	422
211	Bellas Artes	7	17	24	703
541	Industria de la alimentación	8	13	21	252
215	Artesanía	3	17	20	709
543	Industrias de otros materiales (madera, papel, plástico, vidrio, piedra, arcilla, materiales artificiales, etc.)	14	3	17	395
721	Medicina	1	10	11	163
223	Lenguas y dialectos españoles	1	5	6	306

1.18. Parados con titulaciones universitarias por Área de Conocimiento<sup>(3)</sup>.

	Área de Conocimiento	Hombres	Mujeres	Total	Duración media en desempleo (días)
345	Administración y gestión de empresas	283	773	1.056	443
380	Derecho	219	480	699	540
340	Enseñanza comercial y administración	162	356	518	502
143	Formación de docentes de enseñanza infantil	38	394	432	523
144	Formación de docentes de enseñanza primaria	65	364	429	550
762	Trabajo social y orientación	47	342	389	338
225	Historia y arqueología	141	181	322	611
581	Arquitectura y urbanismo	162	150	312	353
812	Viajes, turismo y ocio	38	274	312	480
211	Bellas Artes	53	242	295	441
311	Psicología	31	258	289	364
314	Economía	103	164	267	506
442	Química	54	159	213	470
723	Enfermería y atención a enfermos	21	179	200	244
140	Formación de personal docente y ciencias de la educación	46	135	181	266
523	Electrónica y automática	121	52	173	361
312	Sociología, antropología y geografía social y cultural	74	98	172	399
421	Biología y bioquímica	44	128	172	368
521	Maquinaria y metalurgia	119	50	169	427
524	Procesos químicos	72	94	166	503
520	Mecánica, electrónica y otra formación técnica	103	58	161	313
641	Veterinaria	42	113	155	407
222	Lenguas extranjeras	13	139	152	541
726	Terapia y rehabilitación	29	118	147	160
443	Geología y meteorología	64	74	138	351
223	Lenguas y dialectos españoles	20	116	136	585
146	Formación de docentes de formación profesional	51	83	134	264
522	Electricidad y energía	97	29	126	474
321	Periodismo	49	64	113	284
721	Medicina	23	68	91	339
621	Producción agrícola y explotación ganadera	41	44	85	380
541	Industria de la alimentación	25	57	82	251
342	Marketing y publicidad	26	53	79	288
582	Construcción e ingeniería civil	55	23	78	396
481	Ciencias de la computación	51	26	77	379
142	Ciencias de la educación	9	64	73	259

<sup>3</sup> A partir de julio 2015 y debido al elevado número actual de titulaciones académicas, la información sobre el número de parados por titulación se agrupa por Área de Conocimiento. Una persona tiene la posibilidad de anotar en su demanda hasta 4 titulaciones que pueden ser incluso de la misma Área de Conocimiento.

**1.18. Parados con titulaciones universitarias por Área de Conocimiento<sup>(3)</sup>.**

	Área de Conocimiento	Hombres	Mujeres	Total	Duración media en desempleo (días)
322	Biblioteconomía, documentación y archivos	10	63	73	556
226	Filosofía y ética	22	47	69	669
213	Técnicas audiovisuales y medios de comunicación	20	36	56	237
422	Ciencias del medio ambiente	20	34	54	228
441	Física	39	15	54	447
623	Silvicultura	27	20	47	187
462	Estadística	15	30	45	838
727	Farmacia	5	38	43	232
214	Diseño	7	33	40	458
622	Horticultura	15	19	34	341
813	Deportes	23	11	34	258
313	Ciencias políticas	12	20	32	410
461	Matemáticas	10	18	28	731
212	Música y artes del espectáculo	11	15	26	298
862	Salud y seguridad en el trabajo	10	8	18	223
220	Humanidades	7	8	15	231
344	Contabilidad y gestión de impuestos	7	8	15	270
725	Tecnología de diagnóstico y tratamiento médico	4	6	10	193
544	Minería y extracción	5	4	9	489
525	Vehículos de motor, barcos y aeronaves	4	3	7	190
542	Industria textil, confección, del calzado y piel	1	6	7	207
724	Estudios dentales	1	6	7	410
851	Control y tecnología medioambiental	2	5	7	214
221	Religión	4	2	6	507
343	Finanzas, banca y seguros	1	5	6	188
852	Entornos naturales y vida salvaje	1	3	4	119
863	Enseñanza militar	3	0	3	1.161
341	Ventas al por mayor y al por menor	2	0	2	1.057
215	Artesanía	0	1	1	2.311
482	Informática en el nivel de usuario	0	1	1	253
624	Pesca	1	0	1	28
840	Servicios de transporte	1	0	1	182
850	Protección del medio ambiente	1	0	1	1.497

**1.19. Actividad económica de la última empresa en la que los trabajadores han prestado sus servicios**

	Actividad económica	Hombres	Mujeres	Total
01	Agricultura, ganadería, caza y servicios relacionados con las mismas	4.243	1.643	5.886
02	Silvicultura y explotación forestal	247	75	322
03	Pesca y acuicultura	23	8	31
05	Extracción de antracita, hulla y lignito	29	7	36
06	Extracción de crudo de petróleo y gas natural	1	0	1

**1.19. Actividad económica de la última empresa en la que los trabajadores han prestado sus servicios**

	<b>Actividad económica</b>	<b>Hombres</b>	<b>Mujeres</b>	<b>Total</b>
07	Extracción de minerales metálicos	4	3	7
08	Otras industrias extractivas	64	13	77
09	Actividades de apoyo a las industrias extractivas	6	2	8
10	Industria de la alimentación	756	1.026	1.782
11	Fabricación de bebidas	121	92	213
12	Industria del tabaco	2	2	4
13	Industria textil	74	294	368
14	Confección de prendas de vestir	81	580	661
15	Industria del cuero y del calzado	131	262	393
16	Industria de la madera y del corcho, excepto muebles; cestería y espartería	257	53	310
17	Industria del papel	66	36	102
18	Artes gráficas y reproducción de soportes grabados	124	104	228
19	Coquerías y refino de petróleo	0	3	3
20	Industria química	153	146	299
21	Fabricación de productos farmacéuticos	25	43	68
22	Fabricación de productos de caucho y plásticos	231	213	444
23	Fabricación de otros productos minerales no metálicos	348	78	426
24	Metalurgia; fabricación de productos de hierro, acero y ferroaleaciones	275	92	367
25	Fabricación de productos metálicos, excepto maquinaria y equipo	844	261	1.105
26	Fabricación de productos informáticos, electrónicos y ópticos	66	111	177
27	Fabricación de material y equipo eléctrico	346	307	653
28	Fabricación de maquinaria y equipo n.c.o.p.	377	102	479
29	Fabricación de vehículos de motor, remolques y semirremolques	482	433	915
30	Fabricación de otro material de transporte	13	7	20
31	Fabricación de muebles	376	142	518
32	Otras industrias manufactureras	123	131	254
33	Reparación e instalación de maquinaria y equipo	204	44	248
35	Suministro de energía eléctrica, gas, vapor y aire acondicionado	86	9	95
36	Captación, depuración y distribución de agua	122	25	147
37	Recogida y tratamiento de aguas residuales	8	4	12
38	Recogida, tratamiento y eliminación de residuos; valorización	313	156	469
39	Actividades de descontaminación y otros servicios de gestión de residuos	4	1	5
41	Construcción de edificios	3.474	394	3.868
42	Ingeniería civil	297	54	351
43	Actividades de construcción especializada	3.408	552	3.960
45	Venta y reparación de vehículos de motor y motocicletas	513	179	692
46	Comercio al por mayor e intermediarios del comercio, excepto de vehículos de motor y motocicletas	1.611	2.201	3.812
47	Comercio al por menor, excepto de vehículos de motor y motocicletas	1.708	5.593	7.301
49	Transporte terrestre y por tubería	1.121	291	1.412
50	Transporte marítimo y por vías navegables interiores	7	5	12
51	Transporte aéreo	13	17	30
52	Almacenamiento y actividades anexas al transporte	300	153	453
53	Actividades postales y de correos	114	187	301
55	Servicios de alojamiento	382	1.021	1.403
56	Servicios de comidas y bebidas	2.254	5.215	7.469
58	Edición	67	70	137

**1.19. Actividad económica de la última empresa en la que los trabajadores han prestado sus servicios**

	<b>Actividad económica</b>	<b>Hombres</b>	<b>Mujeres</b>	<b>Total</b>
59	Actividades cinematográficas, de vídeo y de programas de televisión, grabación de sonido y edición musical	128	115	243
60	Actividades de programación y emisión de radio y televisión	15	22	37
61	Telecomunicaciones	117	119	236
62	Programación, consultoría y otras actividades relacionadas con la informática	166	173	339
63	Servicios de información	30	60	90
64	Servicios financieros, excepto seguros y fondos de pensiones	416	198	614
65	Seguros, reaseguros y fondos de pensiones, excepto Seguridad Social obligatoria	27	40	67
66	Actividades auxiliares a los servicios financieros y a los seguros	38	136	174
68	Actividades inmobiliarias	141	240	381
69	Actividades jurídicas y de contabilidad	119	401	520
70	Actividades de las sedes centrales; actividades de consultoría de gestión empresarial	66	118	184
71	Servicios técnicos de arquitectura e ingeniería; ensayos y análisis técnicos	294	267	561
72	Investigación y desarrollo	60	97	157
73	Publicidad y estudios de mercado	216	368	584
74	Otras actividades profesionales, científicas y técnicas	520	1.084	1.604
75	Actividades veterinarias	8	26	34
77	Actividades de alquiler	193	151	344
78	Actividades relacionadas con el empleo	3.379	2.977	6.356
79	Actividades de agencias de viajes, operadores turísticos, servicios de reservas y actividades relacionadas con los mismos	33	119	152
80	Actividades de seguridad e investigación	284	119	403
81	Servicios a edificios y actividades de jardinería	1.084	3.288	4.372
82	Actividades administrativas de oficina y otras actividades auxiliares a las empresas	687	937	1.624
84	Administración Pública y defensa; Seguridad Social obligatoria	1.639	1.674	3.313
85	Educación	585	1.362	1.947
86	Actividades sanitarias	140	820	960
87	Asistencia en establecimientos residenciales	158	1.392	1.550
88	Actividades de servicios sociales sin alojamiento	180	772	952
90	Actividades de creación, artísticas y espectáculos	256	138	394
91	Actividades de bibliotecas, archivos, museos y otras actividades culturales	28	60	88
92	Actividades de juegos de azar y apuestas	61	138	199
93	Actividades deportivas, recreativas y de entretenimiento	346	348	694
94	Actividades asociativas	203	500	703
95	Reparación de ordenadores, efectos personales y artículos de uso doméstico	65	48	113
96	Otros servicios personales	306	1.195	1.501
97	Actividades de los hogares como empleadores de personal doméstico	270	1.566	1.836
98	Actividades de los hogares como productores de bienes y servicios para uso propio	1	5	6
99	Actividades de organizaciones y organismos extraterritoriales	11	13	24
	Sin empleo anterior	2.428	5.166	7.594
	<b>Total</b>	<b>40.592</b>	<b>48.692</b>	<b>89.284</b>



**1.20. Trabajadores sin empleo anterior según género y grupo de edad**

	< 25 años	25 - 44 años	>= 45 años	Total
<b>Hombres</b>	1.578	491	359	<b>2.428</b>
<b>Mujeres</b>	1.598	1.950	1.618	<b>5.166</b>
<b>Total</b>	<b>3.176</b>	<b>2.441</b>	<b>1.977</b>	<b>7.594</b>

**1.21. Trabajadores con una discapacidad igual o superior al 33%**

	< 25 años	25 - 44 años	>= 45 años	Total
<b>Hombres</b>	107	679	700	<b>1.486</b>
<b>Mujeres</b>	76	503	863	<b>1.442</b>
<b>Total</b>	<b>183</b>	<b>1.182</b>	<b>1.563</b>	<b>2.928</b>

**1.22. Trabajadores extranjeros según género y grupo de edad (Porcentaje respecto al total de trabajadores parados por cada categoría)**

	<25 años		25-44 años		>=45 años		Total	
	T	%	T	%	T	%	T	%
<b>Hombres</b>	763	18,07%	5.046	28,62%	3.896	20,79%	9.705	23,91%
<b>Mujeres</b>	808	20,86%	6.365	27,79%	2.551	11,64%	9.724	19,97%
<b>Total</b>	<b>1.571</b>	<b>19,40%</b>	<b>11.411</b>	<b>28,15%</b>	<b>6.447</b>	<b>15,86%</b>	<b>19.429</b>	<b>21,76%</b>

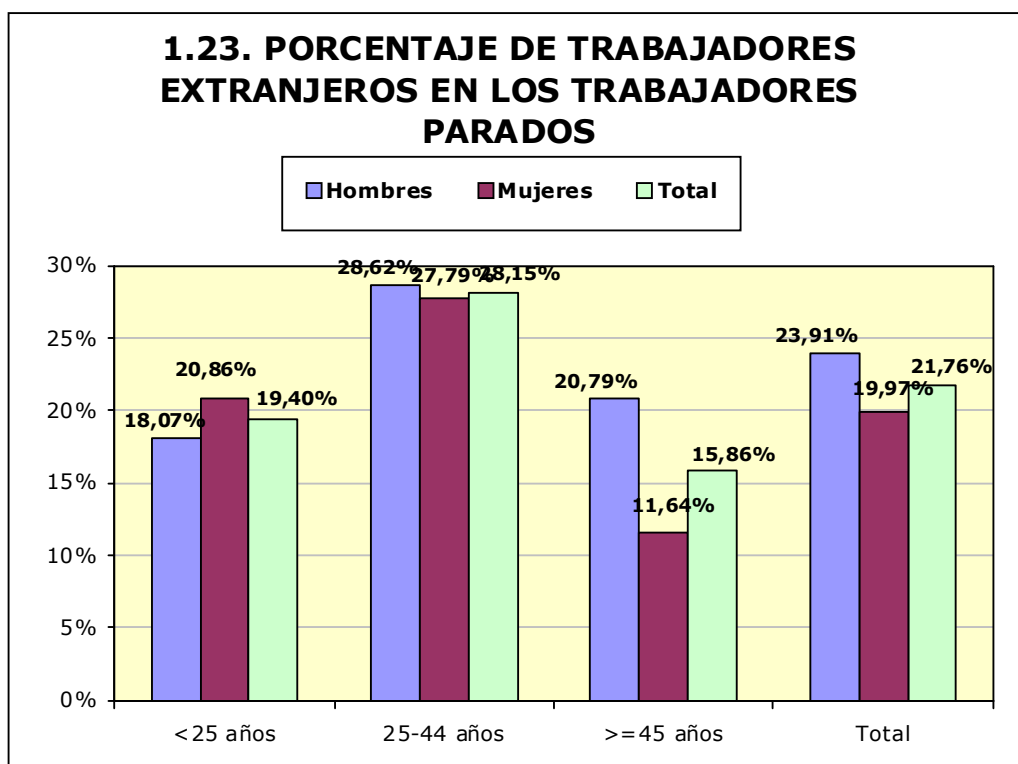

## 2. Contratación<sup>4</sup>

### 2.1. Total contratos según ámbito territorial \*

	Huesca	Teruel	Zaragoza	Aragón	España
<b>Mes</b>	<b>6.349</b>	<b>2.897</b>	<b>28.117</b>	<b>37.363</b>	<b>1.594.915</b>
<b>% Δ mes anterior</b>	19,63%	4,02%	-6,98%	-2,50%	-0,62%
<b>% Δ año anterior</b>	15,44%	5,54%	15,39%	14,57%	15,23%
<b>Total año</b>	87.167	40.216	380.598	507.981	18.576.280

\*Incluye los contratos convertidos en indefinidos

### 2.2. EVOLUCIÓN MENSUAL DE LA CONTRATACIÓN

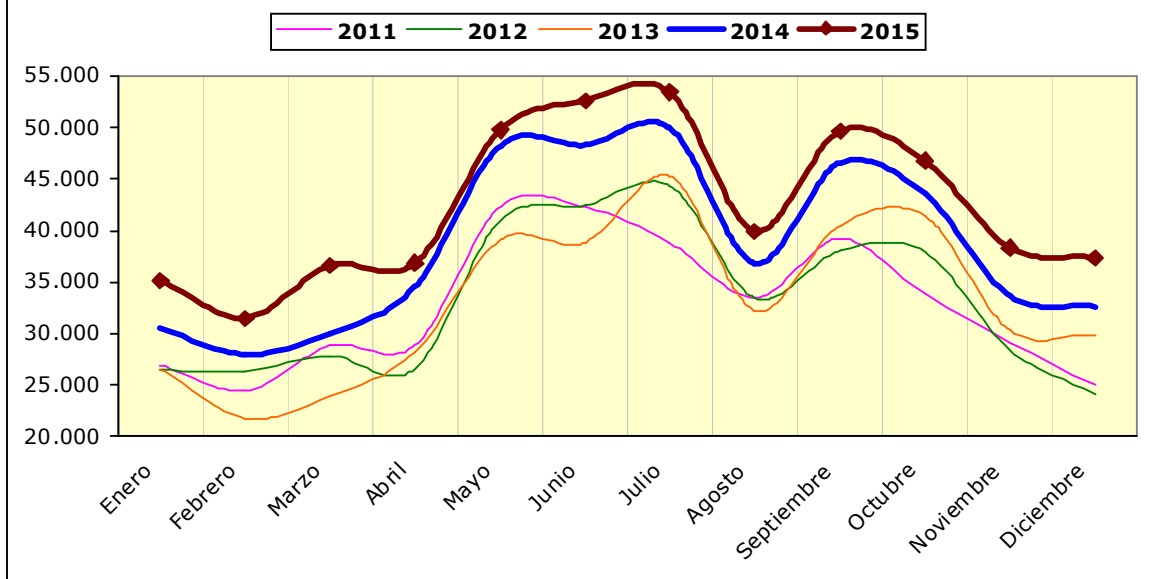

<sup>4</sup> En los contratos del año 2012 están incluidos los contratos de trabajo del servicio del hogar familiar formalizados en los meses de enero a septiembre, los cuales no se incluyeron en ese momento en la estadística de contratos publicada.

2.3. Contratos por modalidad y provincia				
Modalidad	MES			
	Huesca	Teruel	Zaragoza	Aragón
Indefinido (bonif./no bonificados)	364	131	1.265	1.760
Indef. Personas con Discapacidad	8	1	11	20
Conversión en Indefinidos	163	80	848	1.091
<b>TOTAL INDEFINIDOS</b>	<b>535</b>	<b>212</b>	<b>2.124</b>	<b>2.871</b>
Obra o servicio	2.064	610	7.388	10.062
Eventual circunstancias de la producción	3.002	1.557	14.137	18.696
Interinidad	561	371	3.778	4.710
Temporal Personas con Discapacidad	3	1	35	39
Sust. jubilación 64 años			5	5
Relevo	11	4	40	55
Jubilación parcial	16	7	94	117
Prácticas	17	10	111	138
Formación y aprendizaje	133	125	378	636
Otros contratos	7		27	34
<b>TOTAL TEMPORALES</b>	<b>5.814</b>	<b>2.685</b>	<b>25.993</b>	<b>34.492</b>
<b>TOTAL CONTRATOS</b>	<b>6.349</b>	<b>2.897</b>	<b>28.117</b>	<b>37.363</b>

2.4. Contratos por modalidad. Evolución mensual. Aragón

Modalidad	MES					
	1	2	3	4	5	6
Indefinido (bonif./no bonificados)	2.126	2.017	2.552	2.144	2.416	2.248
Indef. Personas con Discapacidad	18	19	25	16	22	21
Conversión en Indefinidos	1.232	1.200	1.250	1.329	1.250	1.436
<b>TOTAL INDEFINIDOS</b>	<b>3.376</b>	<b>3.236</b>	<b>3.827</b>	<b>3.489</b>	<b>3.688</b>	<b>3.705</b>
Obra o servicio	11.413	9.715	11.292	12.211	22.553	21.577
Eventual circunstancias de la producción	15.326	13.805	16.875	16.772	18.725	21.862
Interinidad	4.429	4.131	4.122	3.875	4.214	4.543
Temporal Personas con Discapacidad	57	50	57	28	40	65
Sust. jubilación 64 años	6	2	2	3	0	4
Relevo	47	46	36	34	39	46
Jubilación parcial	116	123	97	129	112	127

**2.4. Contratos por modalidad. Evolución mensual. Aragón**

Modalidad	MES					
	1	2	3	4	5	6
Prácticas	163	197	143	155	168	354
Formación y aprendizaje	155	130	158	117	165	290
Otros contratos	47	70	35	40	49	48
<b>TOTAL TEMPORALES</b>	<b>31.759</b>	<b>28.269</b>	<b>32.817</b>	<b>33.364</b>	<b>46.065</b>	<b>48.916</b>
<b>TOTAL CONTRATOS</b>	<b>35.135</b>	<b>31.505</b>	<b>36.644</b>	<b>36.853</b>	<b>49.753</b>	<b>52.621</b>

**2.4. Contratos por modalidad. Evolución mensual. Aragón (continuación)**

Modalidad	MES					
	7	8	9	10	11	12
Indefinido (bonif./no bonificados)	2.163	1.326	2.769	2.856	2.353	1.760
Indef. Discapacitados	25	13	22	14	9	20
Conversión en Indefinidos	1.349	734	1.287	1.312	1.197	1.091
<b>TOTAL INDEFINIDOS</b>	<b>3.537</b>	<b>2.073</b>	<b>4.078</b>	<b>4.182</b>	<b>3.559</b>	<b>2.871</b>
Obra o servicio	20.024	16.016	18.524	16.526	12.724	10.062
Eventual circunstancias de la producción	23.648	17.140	21.208	20.413	17.075	18.696
Interinidad	5.356	4.265	5.080	4.886	4.353	4.710
Temporal discapacitados	61	35	56	46	43	39
Sust. jubilación 64 años	3	2	11	1	2	5
Relevo	48	35	68	37	32	55
Jubilación parcial	127	78	156	117	101	117
Prácticas	310	127	262	243	255	138
Formación y aprendizaje	220	88	170	211	130	636
Otros contratos	68	101	54	96	46	34
<b>TOTAL TEMPORALES</b>	<b>49.865</b>	<b>37.887</b>	<b>45.589</b>	<b>42.576</b>	<b>34.761</b>	<b>34.492</b>
<b>TOTAL CONTRATOS</b>	<b>53.402</b>	<b>39.960</b>	<b>49.667</b>	<b>46.758</b>	<b>38.320</b>	<b>37.363</b>

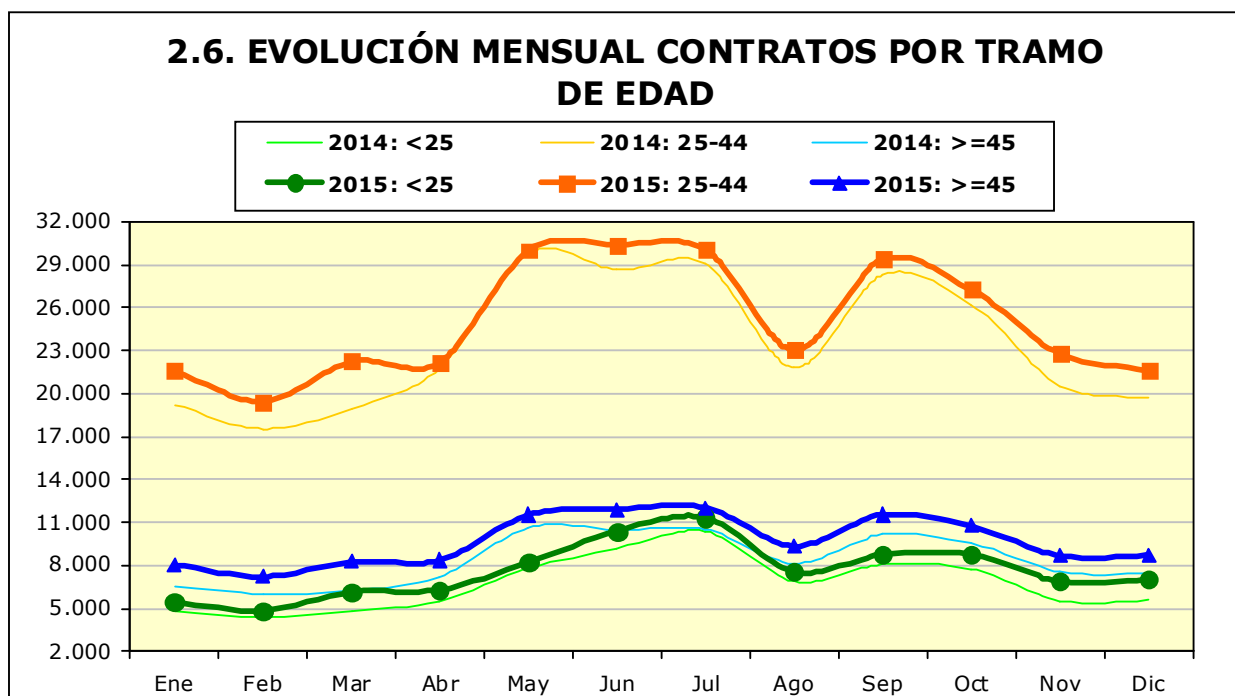
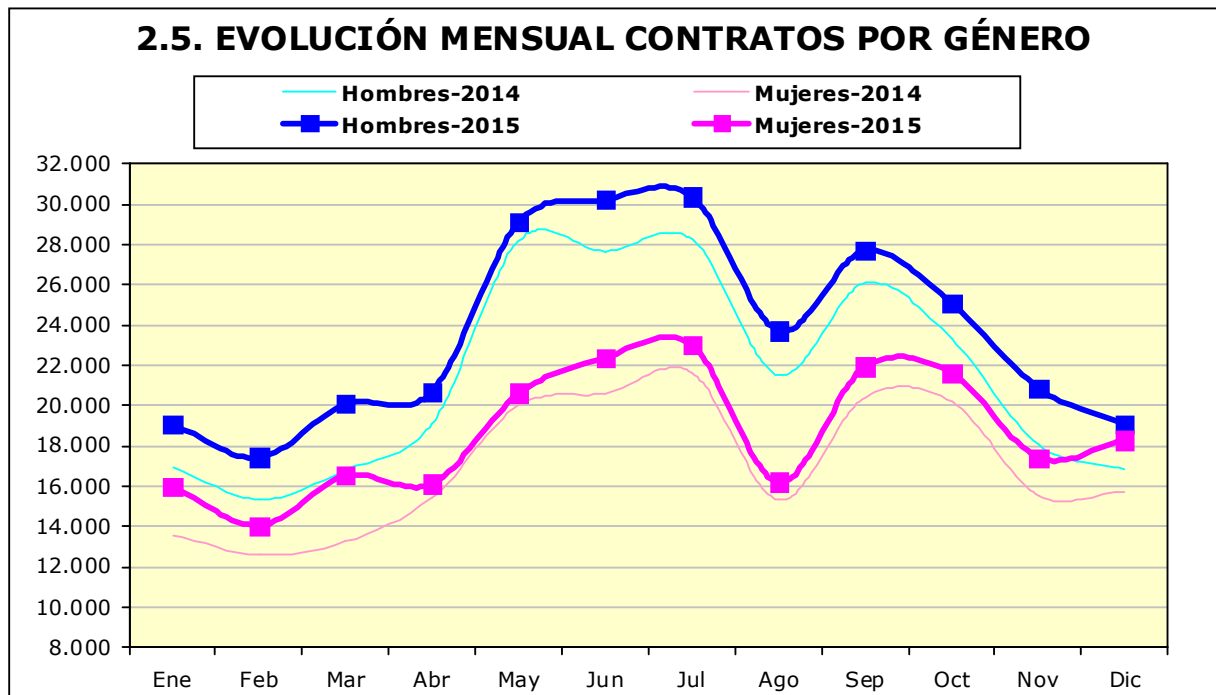

### 2.7. CONTRATOS POR GRUPOS DE EDAD

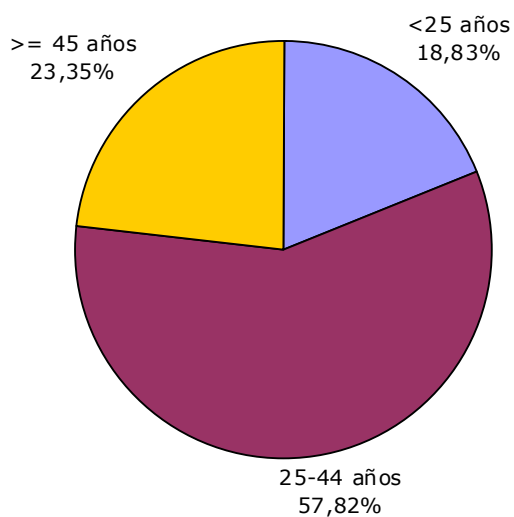

### 2.8. CONTRATOS POR GÉNERO Y GRUPO DE EDAD

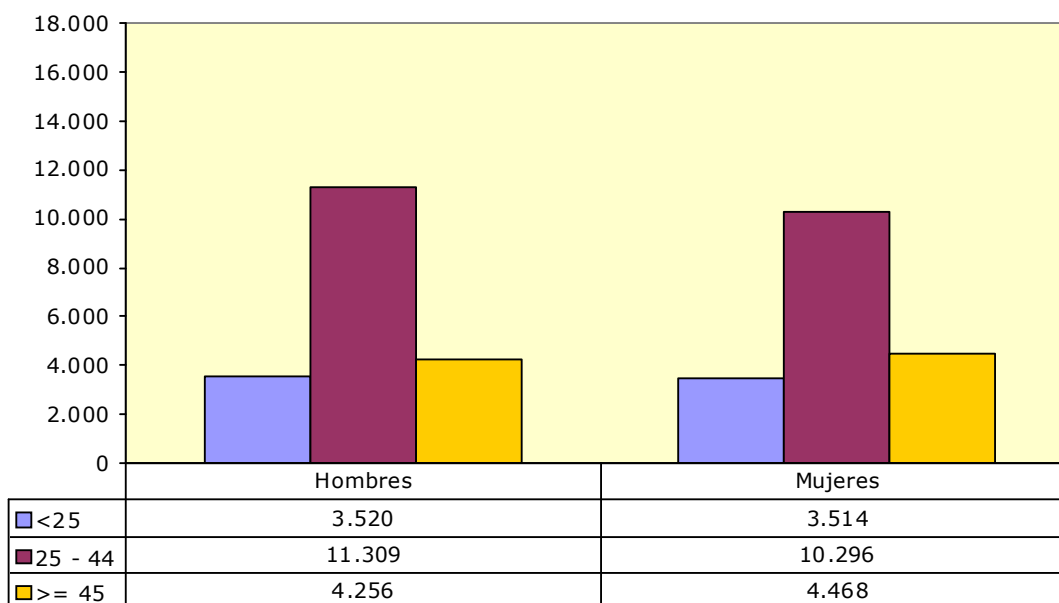

**2.9. Contratos por género y provincia**

	Huesca	Teruel	Zaragoza	Aragón
<b>Hombres</b>	3.198	1.476	14.411	<b>19.085</b>
<b>Mujeres</b>	3.151	1421	13.706	<b>18.278</b>
<b>Total</b>	<b>6.349</b>	<b>2.897</b>	<b>28.117</b>	<b>37.363</b>

**2.10. CONTRATOS INDEFINIDOS TOTALES POR GÉNERO Y GRUPO DE EDAD**

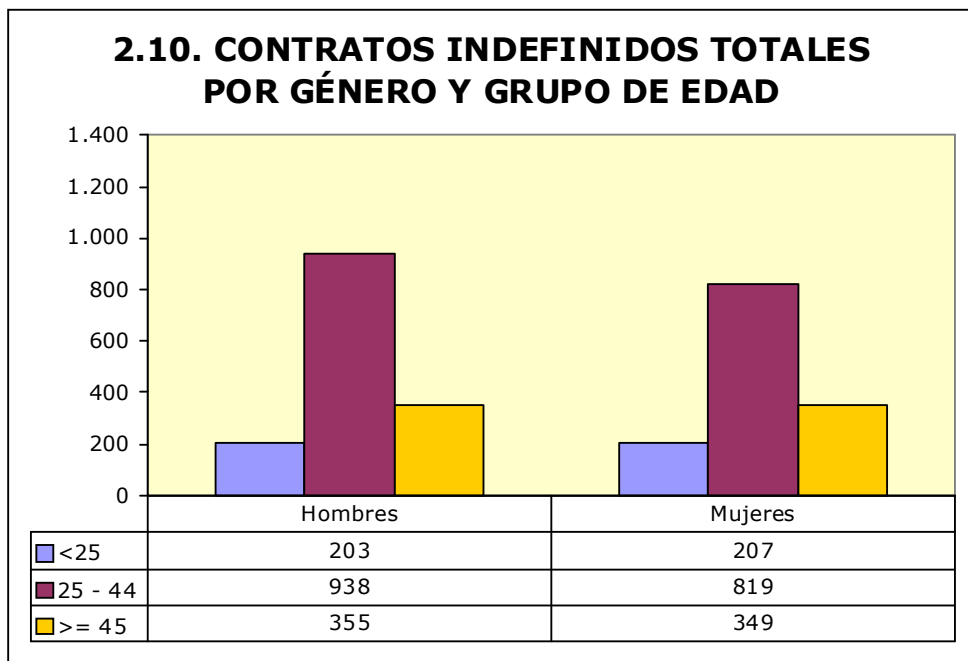

**2.11. Contratos por nivel académico, género, contratos indefinidos y duración media en días**

Nivel Académico	Hombres	Mujeres	Total	Contratos Indefinidos Totales	Duración Media C. Temporal <sup>5</sup> (en días)
Educación Primaria o inferior	5.251	4.486	9.737	822	50
Primera Etapa de Educ. Secundaria	7.063	6.207	13.270	926	35
Segunda Etapa de Educ. Secundaria:					
- Bachillerato	3.154	3.686	6.840	455	34
- Enseñanza media de formación profesional	1.449	1.301	2.750	169	42
Enseñanza Superior:					
- De formación profesional	751	631	1.382	138	53
- Universitaria	1.417	1.967	3.384	361	81
<b>Total</b>	<b>19.085</b>	<b>18.278</b>	<b>37.363</b>	<b>2.871</b>	<b>43</b>

<sup>5</sup> Se refiere exclusivamente a la duración media de todos aquellos contratos temporales en los que se ha especificado una duración determinada excluyendo por lo tanto los que no definen duración.

**2.12. CONTRATOS INICIALES POR SECTOR DE ACTIVIDAD ECONÓMICA**

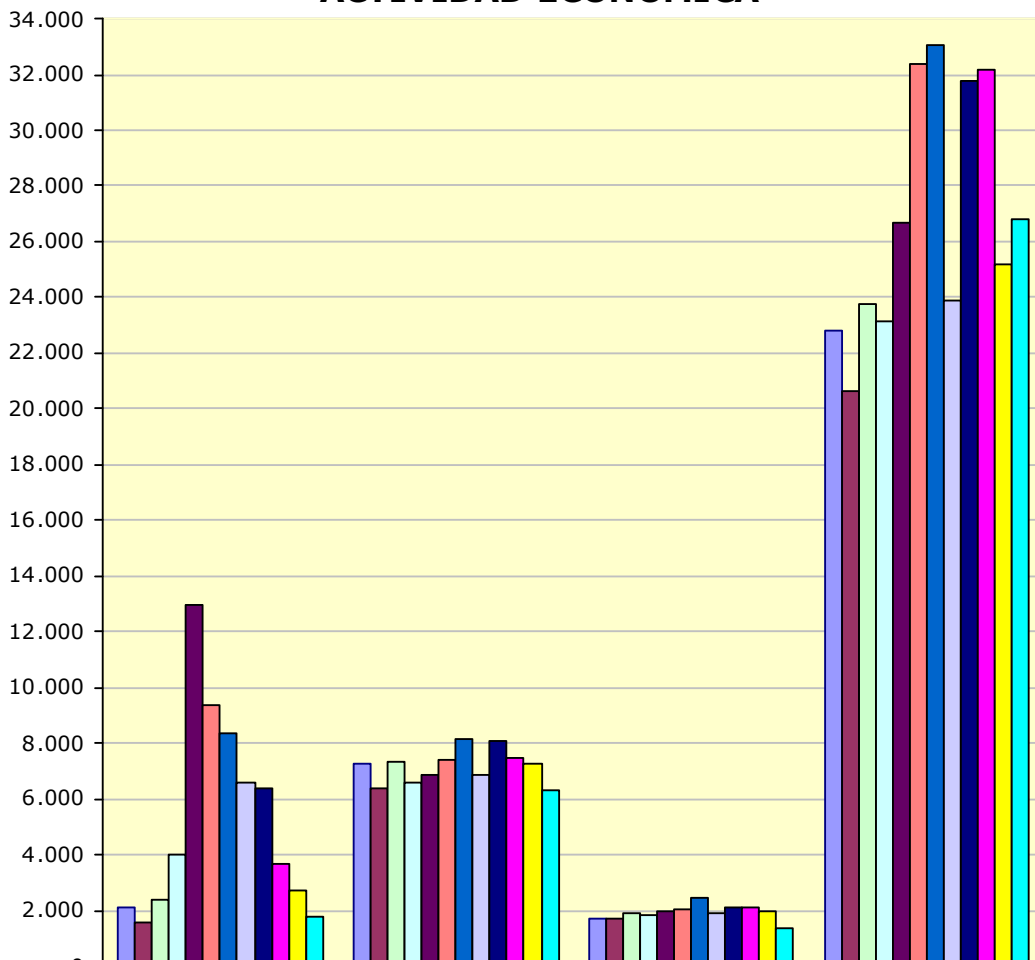

	Agricultura	Industria	Construcción	Servicios
Enero	2.126	7.247	1.710	22.820
Febrero	1.580	6.405	1.698	20.622
Marzo	2.365	7.344	1.936	23.749
Abril	4.014	6.562	1.835	23.113
Mayo	12.993	6.857	1.988	26.665
Junio	9.402	7.387	2.043	32.353
Julio	8.365	8.183	2.438	33.067
Agosto	6.557	6.854	1.936	23.879
Septiembre	6.403	8.103	2.140	31.734
Octubre	3.655	7.499	2.117	32.175
Noviembre	2.701	7.280	1.961	25.181
Diciembre	1.790	6.334	1.368	26.780



**2.13. Contratos totales (incluidos conversiones en indefinidos) por actividad económica y género**

Actividad económica		Hombres	Mujeres	Total
01	Agricultura, ganadería, caza y servicios relacionados con las mismas	1.524	238	1.762
02	Silvicultura y explotación forestal	49	5	54
03	Pesca y acuicultura	6	0	6
08	Otras industrias extractivas	12	2	14
10	Industria de la alimentación	578	443	1.021
11	Fabricación de bebidas	28	22	50
13	Industria textil	50	50	100
14	Confección de prendas de vestir	4	9	13
15	Industria del cuero y del calzado	62	28	90
16	Industria de la madera y del corcho, excepto muebles; cestería y espartería	31	8	39
17	Industria del papel	104	15	119
18	Artes gráficas y reproducción de soportes grabados	46	22	68
20	Industria química	197	298	495
21	Fabricación de productos farmacéuticos	25	16	41
22	Fabricación de productos de caucho y plásticos	540	153	693
23	Fabricación de otros productos minerales no metálicos	127	24	151
24	Metalurgia; fabricación de productos de hierro, acero y ferroaleaciones	83	1	84
25	Fabricación de productos metálicos, excepto maquinaria y equipo	449	37	486
26	Fabricación de productos informáticos, electrónicos y ópticos	37	124	161
27	Fabricación de material y equipo eléctrico	664	306	970
28	Fabricación de maquinaria y equipo n.c.o.p.	213	23	236
29	Fabricación de vehículos de motor, remolques y semirremolques	1.076	202	1.278
30	Fabricación de otro material de transporte	3	0	3
31	Fabricación de muebles	126	13	139
32	Otras industrias manufactureras	9	18	27
33	Reparación e instalación de maquinaria y equipo	74	7	81
35	Suministro de energía eléctrica, gas, vapor y aire acondicionado	10	4	14
36	Captación, depuración y distribución de agua	28	7	35
37	Recogida y tratamiento de aguas residuales	3	0	3
38	Recogida, tratamiento y eliminación de residuos; valorización	92	12	104
39	Actividades de descontaminación y otros servicios de gestión de residuos	4	6	10
41	Construcción de edificios	443	20	463
42	Ingeniería civil	44	1	45
43	Actividades de construcción especializada	874	46	920
45	Venta y reparación de vehículos de motor y motocicletas	150	20	170
46	Comercio al por mayor e intermediarios del comercio, excepto de vehículos de motor y motocicletas	710	415	1.125
47	Comercio al por menor, excepto de vehículos de motor y motocicletas	1.038	2.090	3.128
49	Transporte terrestre y por tubería	747	73	820
51	Transporte aéreo	1	1	2
52	Almacenamiento y actividades anexas al transporte	686	144	830
53	Actividades postales y de correos	238	373	611
55	Servicios de alojamiento	759	997	1.756
56	Servicios de comidas y bebidas	2.121	3.074	5.195
58	Edición	62	57	119
59	Actividades cinematográficas, de vídeo y de programas de televisión, grabación de sonido y edición musical	37	31	68

**2.13. Contratos totales (incluidos conversiones en indefinidos) por actividad económica y género**

Actividad económica		Hombres	Mujeres	Total
60	Actividades de programación y emisión de radio y televisión	6	6	12
61	Telecomunicaciones	23	9	32
62	Programación, consultoría y otras actividades relacionadas con la informática	80	29	109
63	Servicios de información	25	10	35
64	Servicios financieros, excepto seguros y fondos de pensiones	55	83	138
65	Seguros, reaseguros y fondos de pensiones, excepto Seguridad Social obligatoria	2	11	13
66	Actividades auxiliares a los servicios financieros y a los seguros	7	22	29
68	Actividades inmobiliarias	19	27	46
69	Actividades jurídicas y de contabilidad	22	73	95
70	Actividades de las sedes centrales; actividades de consultoría de gestión empresarial	14	31	45
71	Servicios técnicos de arquitectura e ingeniería; ensayos y análisis técnicos	113	56	169
72	Investigación y desarrollo	25	25	50
73	Publicidad y estudios de mercado	181	337	518
74	Otras actividades profesionales, científicas y técnicas	68	96	164
75	Actividades veterinarias	0	4	4
77	Actividades de alquiler	82	48	130
78	Actividades relacionadas con el empleo	335	377	712
79	Actividades de agencias de viajes, operadores turísticos, servicios de reservas y actividades relacionadas con los mismos	32	42	74
80	Actividades de seguridad e investigación	180	32	212
81	Servicios a edificios y actividades de jardinería	616	1.591	2.207
82	Actividades administrativas de oficina y otras actividades auxiliares a las empresas	562	991	1.553
84	Administración Pública y defensa; Seguridad Social obligatoria	376	490	866
85	Educación	388	539	927
86	Actividades sanitarias	146	409	555
87	Asistencia en establecimientos residenciales	128	1.045	1.173
88	Actividades de servicios sociales sin alojamiento	95	673	768
90	Actividades de creación, artísticas y espectáculos	347	164	511
91	Actividades de bibliotecas, archivos, museos y otras actividades culturales	38	58	96
92	Actividades de juegos de azar y apuestas	21	34	55
93	Actividades deportivas, recreativas y de entretenimiento	641	518	1.159
94	Actividades asociativas	91	184	275
95	Reparación de ordenadores, efectos personales y artículos de uso doméstico	64	15	79
96	Otros servicios personales	90	336	426
97	Actividades de los hogares como empleadores de personal doméstico	49	478	527
	<b>Total</b>	<b>19.085</b>	<b>18.278</b>	<b>37.363</b>

**2.14. Contratos realizados por las Empresas de Trabajo Temporal según provincia \***

Mes	Huesca	Teruel	Zaragoza	Aragón
Enero	373	512	6.588	<b>7.473</b>
Febrero	287	487	6.130	<b>6.904</b>
Marzo	418	661	6.815	<b>7.894</b>
Abril	425	630	6.732	<b>7.787</b>
Mayo	727	656	7.719	<b>9.102</b>
Junio	1.052	712	9.099	<b>10.863</b>
Julio	1.234	698	8.359	<b>10.291</b>
Agosto	855	472	8.020	<b>9.347</b>
Septiembre	438	592	8.134	<b>9.164</b>
Octubre	256	517	7.710	<b>8.483</b>
Noviembre	276	695	7.219	<b>8.190</b>
Diciembre	313	460	7.238	<b>8.011</b>

\* Con empresa usuaria identificada

**2.15. Contratos realizados por tipo de jornada, tipo de contrato, grupo de edad y género**

Tipo de jornada		<25 años		25-45 años		≥ 45 años		Total
		H	M	H	M	H	M	
Tiempo Completo	Indefinido	97	74	672	396	243	171	<b>1.653</b>
	Temporal	2.133	1.294	7.915	5.044	2.987	2.126	<b>21.499</b>
Tiempo Parcial	Indefinido	82	119	190	378	87	165	<b>1.021</b>
	Temporal	1.184	2.013	2.456	4.433	914	1.993	<b>12.993</b>
Fijo Discontinuo		24	14	76	45	25	13	<b>197</b>
<b>Total</b>		<b>3.520</b>	<b>3.514</b>	<b>11.309</b>	<b>10.296</b>	<b>4.256</b>	<b>4.468</b>	<b>37.363</b>

**2.16 Ocupaciones<sup>6</sup> más contratadas (con 100 y más contratos) por género. (85,70% del total de la contratación)**

Código	Ocupación	Hombres	Mujeres	Total
9700	Peones de las industrias manufactureras	3.102	1.513	4.615
5120	Camareros asalariados	2.052	2.215	4.267
9210	Personal de limpieza de oficinas, hoteles y otros establecimientos similares	622	2.418	3.040
5220	Vendedores en tiendas y almacenes	570	1.640	2.210
9511	Peones agrícolas (excepto en huertas, invernaderos, viveros y jardines)	929	164	1.093
9811	Peones del transporte de mercancías y descargadores	794	190	984

<sup>6</sup> Según CNO-11 a 4 dígitos.

**2.16 Ocupaciones<sup>6</sup> más contratadas (con 100 y más contratos) por género.  
(85,70% del total de la contratación)**

Código	Ocupación	Hombres	Mujeres	Total
7323	Ajustadores y operadores de máquinas-herramienta	653	188	841
9310	Ayudantes de cocina	253	510	763
5110	Cocineros asalariados	318	354	672
3724	Monitores de actividades recreativas y de entretenimiento	203	408	611
5710	Trabajadores de los cuidados personales a domicilio	8	574	582
4221	Empleados de servicios de correos (excepto empleados de mostrador)	206	369	575
5611	Auxiliares de enfermería hospitalaria	66	417	483
9100	Empleados domésticos	23	458	481
8432	Conductores asalariados de camiones	460	11	471
5629	Trabajadores de los cuidados a las personas en servicios de salud no clasificados bajo otros epígrafes	49	409	458
5492	Promotores de venta	72	322	394
7121	Albañiles	351	13	364
5500	Cajeros y taquilleros (excepto bancos)	60	295	355
4500	Empleados administrativos con tareas de atención al público no clasificados bajo otros epígrafes	74	280	354
5824	Azafatos de tierra	74	278	352
9820	Reponedores	252	96	348
4309	Empleados administrativos sin tareas de atención al público no clasificados bajo otros epígrafes	94	241	335
5721	Cuidadores de niños en guarderías y centros educativos	12	323	335
4301	Grabadores de datos	118	192	310
3715	Animadores comunitarios	88	214	302
9602	Peones de la construcción de edificios	291	11	302
8121	Operadores en instalaciones para la obtención y transformación de metales	181	104	285
2329	Profesores y profesionales de la enseñanza no clasificados bajo otros epígrafes	155	118	273
4423	Telefonistas	69	203	272
8412	Conductores asalariados de automóviles, taxis y furgonetas	238	23	261
9229	Otro personal de limpieza	67	159	226
2932	Compositores, músicos y cantantes	177	46	223
9490	Otras ocupaciones elementales	151	64	215
8333	Operadores de carretillas elevadoras	185	26	211
5941	Vigilantes de seguridad y similares habilitados para ir armados	167	31	198
9420	Repartidores de publicidad, limpiabotas y otros trabajadores de oficios callejeros	88	92	180
4424	Teleoperadores	49	130	179

**2.16 Ocupaciones<sup>6</sup> más contratadas (con 100 y más contratos) por género.  
(85,70% del total de la contratación)**

Código	Ocupación	Hombres	Mujeres	Total
9512	Peones agrícolas en huertas, invernaderos, viveros y jardines	148	26	174
3510	Agentes y representantes comerciales	112	56	168
3723	Instructores de actividades deportivas	112	51	163
2824	Profesionales del trabajo y la educación social	40	122	162
5811	Peluqueros	18	142	160
6110	Trabajadores cualificados en actividades agrícolas (excepto en huertas, invernaderos, viveros y jardines)	157	2	159
2121	Enfermeros no especializados	29	122	151
8202	Ensambladores de equipos eléctricos y electrónicos	101	50	151
8160	Operadores de máquinas para elaborar productos alimenticios, bebidas y tabaco	73	69	142
7510	Electricistas de la construcción y afines	139	0	139
9431	Ordenanzas	112	27	139
9530	Peones agropecuarios	117	21	138
3613	Asistentes de dirección y administrativos	39	97	136
4412	Recepcionistas (excepto de hoteles)	28	107	135
9520	Peones ganaderos	109	16	125
9432	Mozos de equipaje y afines	86	36	122
9601	Peones de obras públicas	109	12	121
8143	Operadores de máquinas para fabricar productos de papel y cartón	29	91	120
8209	Montadores y ensambladores no clasificados en otros epígrafes	113	5	118
5833	Conserjes de edificios	86	30	116
7314	Montadores de estructuras metálicas	111	2	113
4422	Recepcionistas de hoteles	49	63	112
7312	Soldadores y oxicortadores	111	1	112
5899	Trabajadores de servicios personales no clasificados bajo otros epígrafes	69	41	110
7701	Matarifes y trabajadores de las industrias cárnicas	84	23	107
9442	Clasificadores de desechos, operarios de punto limpio y recogedores de chatarra	97	8	105
5825	Guías de turismo	27	75	102

**2.17. Ocupaciones más contratadas con contrato indefinido por grupo ocupacional**

Código	Ocupación	Contratos		
		Iniciales	Conversiones	Total
<b>GRUPO 1: Directores y Gerentes</b>				
1120	Directores generales y presidentes ejecutivos	5	0	5
1211	Directores financieros	4	1	5
<b>GRUPO 2: Técnicos y profesionales científicos e intelectuales</b>				
2431	Ingenieros industriales y de producción	14	11	25
2711	Analistas de sistemas	9	2	11
2121	Enfermeros no especializados	8	2	10
2824	Profesionales del trabajo y la educación social	2	7	9
2322	Profesores de enseñanza no reglada de idiomas	3	5	8
<b>GRUPO 3: Técnicos; profesionales de apoyo</b>				
3510	Agentes y representantes comerciales	51	14	65
3724	Monitores de actividades recreativas y de entretenimiento	16	11	27
3820	Programadores informáticos	14	12	26
3613	Asistentes de dirección y administrativos	16	2	18
<b>GRUPO 4: Empleados contables, administrativos y otros empleados de oficina</b>				
4500	Empleados administrativos con tareas de atención al público no clasificados bajo otros epígrafes	55	31	86
4309	Empleados administrativos sin tareas de atención al público no clasificados bajo otros epígrafes	30	28	58
4424	Teleoperadores	7	6	13
4123	Empleados de logística y transporte de pasajeros y mercancías	4	8	12
<b>GRUPO 5: Trabajadores de los servicios de restauración, personales, protección y vendedores</b>				
5120	Camareros asalariados	203	123	326
5220	Vendedores en tiendas y almacenes	170	104	274
5110	Cocineros asalariados	49	22	71
5420	Operadores de telemarketing	1	49	50
<b>GRUPO 6: Trabajadores cualificados en el sector agrícola, ganadero, forestal y pesquero</b>				
6110	Trabajadores cualificados en actividades agrícolas (excepto en huertas, invernaderos, viveros y jardines)	5	1	6
6203	Trabajadores cualificados en actividades ganaderas de porcino	2	3	5
<b>GRUPO 7: Artesanos y trabajadores cualificados de las industrias manufactureras y la construcción (excepto operadores de instalaciones y maquinaria)</b>				
7401	Mecánicos y ajustadores de vehículos de motor	12	13	25
7121	Albañiles	12	12	24
7701	Matarifes y trabajadores de las industrias cárnicas	12	6	18
7510	Electricistas de la construcción y afines	14	3	17
<b>GRUPO 8: Operadores de instalaciones y maquinaria, y montadores</b>				
8432	Conductores asalariados de camiones	61	46	107
8412	Conductores asalariados de automóviles, taxis y furgonetas	16	13	29
8209	Montadores y ensambladores no clasificados en otros epígrafes	20	2	22
8331	Operadores de maquinaria de movimientos de tierras y equipos similares	3	9	12

**2.17. Ocupaciones más contratadas con contrato indefinido por grupo ocupacional**

Código	Ocupación	Contratos		
		Iniciales	Conversiones	Total
<b>GRUPO 9: Ocupaciones elementales</b>				
9100	Empleados domésticos	208	0	208
9700	Peones de las industrias manufactureras	67	76	143
9210	Personal de limpieza de oficinas, hoteles y otros establecimientos similares	52	43	95
9310	Ayudantes de cocina	53	31	84

### 3. Contratación de Trabajadores Extranjeros

#### 3.1. Contratos realizados a trabajadores extranjeros por nacionalidad y provincia (18,39% de la contratación total)

País	Huesca	Teruel	Zaragoza	Total	
642	Rumanía	413	201	1.847	2.461
504	Marruecos	145	108	552	805
218	Ecuador	30	2	305	337
686	Senegal	50	3	249	302
170	Colombia	38	13	201	252
12	Argelia	20	7	206	233
100	Bulgaria	71	16	104	191
558	Nicaragua	12	0	170	182
604	Perú	6	4	129	139
156	China	11	13	113	137
586	Pakistán	17	12	107	136
270	Gambia	49	0	78	127
288	Ghana	3	0	117	120
620	Portugal	27	3	88	118
214	Dominicana, República	21	10	82	113
466	Malí	79	1	28	108
804	Ucrania	28	8	57	93
380	Italia	10	5	75	90
616	Polonia	12	17	58	87
192	Cuba	12	7	59	78
32	Argentina	29	2	40	71
76	Brasil	11	4	46	61
643	Rusia, Federación de	5	1	48	54
478	Mauritania	8	0	43	51
	Resto	95	25	404	524
	<b>Total</b>	<b>1.202</b>	<b>462</b>	<b>5.206</b>	<b>6.870</b>

#### 3.2. Contratos realizados a trabajadores extranjeros por nacionalidad y género

País	Hombres	Mujeres	Total	
642	Rumanía	1.266	1.195	2.461
504	Marruecos	649	156	805
218	Ecuador	169	168	337
686	Senegal	262	40	302
170	Colombia	128	124	252
12	Argelia	207	26	233
100	Bulgaria	90	101	191
558	Nicaragua	46	136	182
604	Perú	60	79	139
156	China	95	42	137



**3.2. Contratos realizados a trabajadores extranjeros por nacionalidad y género**

País		Hombres	Mujeres	Total
586	Pakistán	134	2	136
270	Gambia	108	19	127
288	Ghana	108	12	120
620	Portugal	74	44	118
214	Dominicana, República	48	65	113
466	Malí	86	22	108
804	Ucrania	35	58	93
380	Italia	62	28	90
616	Polonia	18	69	87
192	Cuba	31	47	78
32	Argentina	36	35	71
76	Brasil	18	43	61
643	Rusia, Federación de	8	46	54
478	Mauritania	51	0	51
	Resto	264	260	524
	<b>Total</b>	<b>4.053</b>	<b>2.817</b>	<b>6.870</b>

**3.3. CONTRATOS REALIZADOS A EXTRANJEROS POR GÉNERO Y GRUPO DE EDAD**

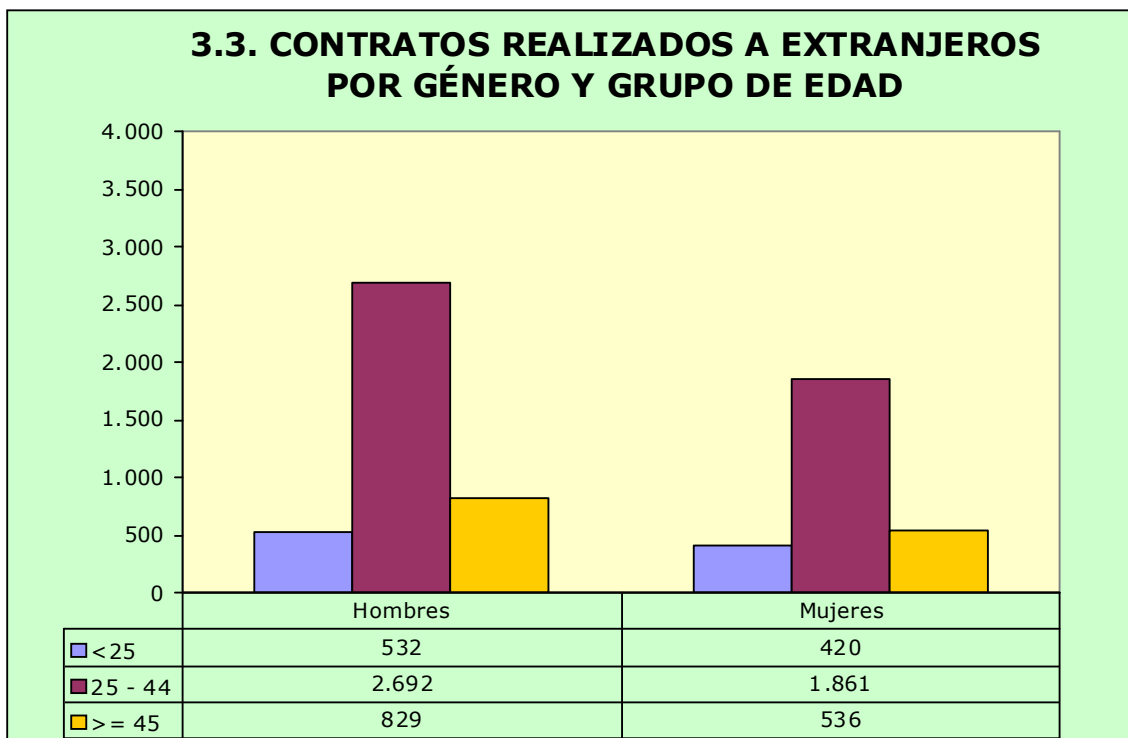

**3.4. Ocupaciones más contratadas (30 y más trabajadores extranjeros) por género (85,78% del total de contratos de extranjeros)**

Código	Ocupación	Hombres	Mujeres	Total
5120	Camareros asalariados	349	511	860
9700	Peones de las industrias manufactureras	530	252	782
9210	Personal de limpieza de oficinas, hoteles y otros establecimientos similares	222	529	751
9511	Peones agrícolas (excepto en huertas, invernaderos, viveros y jardines)	652	98	750
9100	Empleados domésticos	15	301	316
9310	Ayudantes de cocina	72	168	240
5220	Vendedores en tiendas y almacenes	79	109	188
9811	Peones del transporte de mercancías y descargadores	153	19	172
6110	Trabajadores cualificados en actividades agrícolas (excepto en huertas, invernaderos, viveros y jardines)	136	2	138
8432	Conductores asalariados de camiones	130	6	136
9602	Peones de la construcción de edificios	126	2	128
7121	Albañiles	119	1	120
5110	Cocineros asalariados	57	59	116
5710	Trabajadores de los cuidados personales a domicilio	2	102	104
9512	Peones agrícolas en huertas, invernaderos, viveros y jardines	87	12	99
9530	Peones agropecuarios	83	15	98
4301	Grabadores de datos	44	51	95
9520	Peones ganaderos	78	11	89
8412	Conductores asalariados de automóviles, taxis y furgonetas	79	2	81
5629	Trabajadores de los cuidados a las personas en servicios de salud no clasificados bajo otros epígrafes	1	69	70
9229	Otro personal de limpieza	21	44	65
5611	Auxiliares de enfermería hospitalaria	4	54	58
9490	Otras ocupaciones elementales	44	13	57
7701	Matarifes y trabajadores de las industrias cárnicas	47	6	53
7323	Ajustadores y operadores de máquinas-herramienta	45	3	48
9820	Reponedores	37	9	46
7510	Electricistas de la construcción y afines	40	0	40
7199	Otros trabajadores de las obras estructurales de construcción no clasificados bajo otros epígrafes	35	0	35
6300	Trabajadores cualificados en actividades agropecuarias mixtas	32	2	34
8159	Operadores de máquinas para fabricar productos textiles no clasificados bajo otros epígrafes	11	22	33
7314	Montadores de estructuras metálicas	30	1	31
2932	Compositores, músicos y cantantes	26	4	30
8160	Operadores de máquinas para elaborar productos alimenticios, bebidas y tabaco	14	16	30

**3.5. Contratos realizados a trabajadores extranjeros por actividad económica**

Actividad Económica		Hombres	Mujeres	Total
01	Agricultura, ganadería, caza y servicios relacionados con las mismas	1.098	144	1.242
02	Silvicultura y explotación forestal	19	0	19
03	Pesca y acuicultura	2	0	2
10	Industria de la alimentación	147	84	231
11	Fabricación de bebidas	6	0	6
13	Industria textil	12	27	39
14	Confección de prendas de vestir	1	2	3
15	Industria del cuero y del calzado	12	3	15
16	Industria de la madera y del corcho, excepto muebles; cestería y espartería	6	0	6
17	Industria del papel	8	0	8
18	Artes gráficas y reproducción de soportes grabados	0	4	4
20	Industria química	7	55	62
21	Fabricación de productos farmacéuticos	5	2	7
22	Fabricación de productos de caucho y plásticos	77	15	92
23	Fabricación de otros productos minerales no metálicos	6	1	7
24	Metalurgia; fabricación de productos de hierro, acero y ferroaleaciones	11	0	11
25	Fabricación de productos metálicos, excepto maquinaria y equipo	54	4	58
26	Fabricación de productos informáticos, electrónicos y ópticos	0	13	13
27	Fabricación de material y equipo eléctrico	34	6	40
28	Fabricación de maquinaria y equipo n.c.o.p.	15	1	16
29	Fabricación de vehículos de motor, remolques y semirremolques	95	11	106
31	Fabricación de muebles	5	1	6
32	Otras industrias manufactureras	1	4	5
33	Reparación e instalación de maquinaria y equipo	5	1	6
35	Suministro de energía eléctrica, gas, vapor y aire acondicionado	1	0	1
36	Captación, depuración y distribución de agua	3	0	3
38	Recogida, tratamiento y eliminación de residuos; valorización	14	0	14
41	Construcción de edificios	186	2	188
42	Ingeniería civil	12	0	12
43	Actividades de construcción especializada	254	7	261
45	Venta y reparación de vehículos de motor y motocicletas	13	0	13
46	Comercio al por mayor e intermediarios del comercio, excepto de vehículos de motor y motocicletas	157	90	247
47	Comercio al por menor, excepto de vehículos de motor y motocicletas	145	128	273
49	Transporte terrestre y por tubería	224	11	235
51	Transporte aéreo	1	0	1
52	Almacenamiento y actividades anexas al transporte	169	18	187
53	Actividades postales y de correos	11	2	13
55	Servicios de alojamiento	98	243	341
56	Servicios de comidas y bebidas	438	750	1.188
58	Edición	3	10	13
59	Actividades cinematográficas, de vídeo y de programas de televisión, grabación de sonido y edición musical	6	2	8

**3.5. Contratos realizados a trabajadores extranjeros por actividad económica**

Actividad Económica		Hombres	Mujeres	Total
61	Telecomunicaciones	7	2	9
62	Programación, consultoría y otras actividades relacionadas con la informática	4	1	5
63	Servicios de información	6	1	7
64	Servicios financieros, excepto seguros y fondos de pensiones	0	2	2
66	Actividades auxiliares a los servicios financieros y a los seguros	2	0	2
68	Actividades inmobiliarias	2	3	5
69	Actividades jurídicas y de contabilidad	1	4	5
70	Actividades de las sedes centrales; actividades de consultoría de gestión empresarial	1	0	1
71	Servicios técnicos de arquitectura e ingeniería; ensayos y análisis técnicos	13	1	14
72	Investigación y desarrollo	1	4	5
73	Publicidad y estudios de mercado	11	19	30
74	Otras actividades profesionales, científicas y técnicas	22	38	60
77	Actividades de alquiler	4	1	5
78	Actividades relacionadas con el empleo	83	54	137
79	Actividades de agencias de viajes, operadores turísticos, servicios de reservas y actividades relacionadas con los mismos	1	2	3
80	Actividades de seguridad e investigación	13	3	16
81	Servicios a edificios y actividades de jardinería	222	236	458
82	Actividades administrativas de oficina y otras actividades auxiliares a las empresas	75	43	118
84	Administración Pública y defensa; Seguridad Social obligatoria	26	28	54
85	Educación	31	32	63
86	Actividades sanitarias	15	19	34
87	Asistencia en establecimientos residenciales	13	151	164
88	Actividades de servicios sociales sin alojamiento	6	93	99
90	Actividades de creación, artísticas y espectáculos	33	7	40
91	Actividades de bibliotecas, archivos, museos y otras actividades culturales	0	1	1
92	Actividades de juegos de azar y apuestas	1	10	11
93	Actividades deportivas, recreativas y de entretenimiento	38	29	67
94	Actividades asociativas	4	14	18
95	Reparación de ordenadores, efectos personales y artículos de uso doméstico	9	0	9
96	Otros servicios personales	29	70	99
97	Actividades de los hogares como empleadores de personal doméstico	19	308	327
	<b>Total</b>	<b>4.053</b>	<b>2.817</b>	<b>6.870</b>