



**INFORME MENSUAL
DE PARO REGISTRADO Y CONTRATOS**

INSTITUTO ARAGONÉS DE EMPLEO



**ARAGÓN
AGOSTO
2015**

ÍNDICE

1. Paro registrado

1.1.	Evolución del paro registrado según ámbito territorial	4
1.2.	Evolución mensual del paro registrado	4
1.3.	Paro registrado por género	4
1.4.	Evolución mensual por género	5
1.5.	Evolución mensual por grupo de edad	5
1.6.	Paro registrado por grupo de edad, provincia y género	6
1.7.	Paro registrado por género y grupo de edad	6
1.8.	Porcentaje que supone cada segmento de edad respecto al total de cada género	7
1.9.	Paro registrado por nivel académico, provincia y género	7
1.10.	Porcentaje que representa cada nivel académico respecto al total de cada género	8
1.11.	Paro registrado por nivel académico y grupo de edad. Hombres	8
1.12.	Paro registrado por nivel académico y grupo de edad. Mujeres	9
1.13.	Trabajadores parados de larga duración por grupo de edad	9
1.14.	Duración media de la demanda en desempleo según grupo de edad y género	9
1.15.	Duración media de la demanda en desempleo según nivel académico y género	10
1.16.	Ámbito de búsqueda de empleo en el que el demandante está dispuesto a trabajar	10
1.17.	Parados con Formación Profesional por Área de Conocimiento	10
1.18.	Parados con titulaciones universitarias por Área de Conocimiento	12
1.19.	Actividad económica de la última empresa en la que los trabajadores han prestado sus servicios	14
1.20.	Trabajadores sin empleo anterior según género y grupo de edad	16
1.21.	Trabajadores con una discapacidad igual o superior al 33%	16
1.22.	Trabajadores extranjeros según género y grupo de edad	17
1.23.	Porcentaje de trabajadores extranjeros en los trabajadores parados	17

2. Contratación

2.1.	Total contratos según ámbito territorial	18
2.2.	Evolución mensual de la contratación	18
2.3.	Contratos por modalidad y provincia	19
2.4.	Contratos por modalidad. Evolución mensual	19
2.5.	Evolución mensual de los contratos por género	21
2.6.	Evolución mensual de los contratos por tramo de edad	21
2.7.	Contratos por grupo de edad	22
2.8.	Contratos por género y grupo de edad	22
2.9.	Contratos por género y provincia	23
2.10.	Contratos indefinidos totales por género y grupo de edad	23
2.11.	Contratos por nivel académico, género, contratos indefinidos y duración media en días	23
2.12.	Contratos iniciales por sector de actividad económica	24
2.13.	Contratos totales por actividad económica y género	25
2.14.	Contratos realizados por las empresas de trabajo temporal según provincia	27
2.15.	Contratos realizados por tipo de jornada, tipo de contrato, grupo de edad y género	27
2.16.	Ocupaciones más contratadas (con 100 y más contratos) por género	27
2.17.	Ocupaciones más contratadas con contrato indefinido por grupo ocupacional	30

3. Contratación de trabajadores extranjeros

3.1.	Contratos realizados a trabajadores extranjeros por nacionalidad y provincia	32
3.2.	Contratos realizados a trabajadores extranjeros por nacionalidad y género	32
3.3.	Contratos realizados a trabajadores extranjeros por género y grupo de edad	33
3.4.	Ocupaciones más contratadas (con 30 y más trabajadores extranjeros) por género	34
3.5.	Contratos realizados a trabajadores extranjeros por actividad económica	35

1. Paro Registrado

1.1. Evolución del paro registrado según ámbito territorial

	Agosto 2015	Variación mes anterior		Variación año anterior	
		Total	%	Total	%
Huesca	12.097	361	3,08%	-1.604	-11,71%
Teruel	8.424	146	1,76%	-1.125	-11,78%
Zaragoza	71.979	189	0,26%	-7.803	-9,78%
Aragón	92.500	696	0,76%	-10.532	-10,22%
España	4.067.955	21.679	0,54%	-359.975	-8,13%

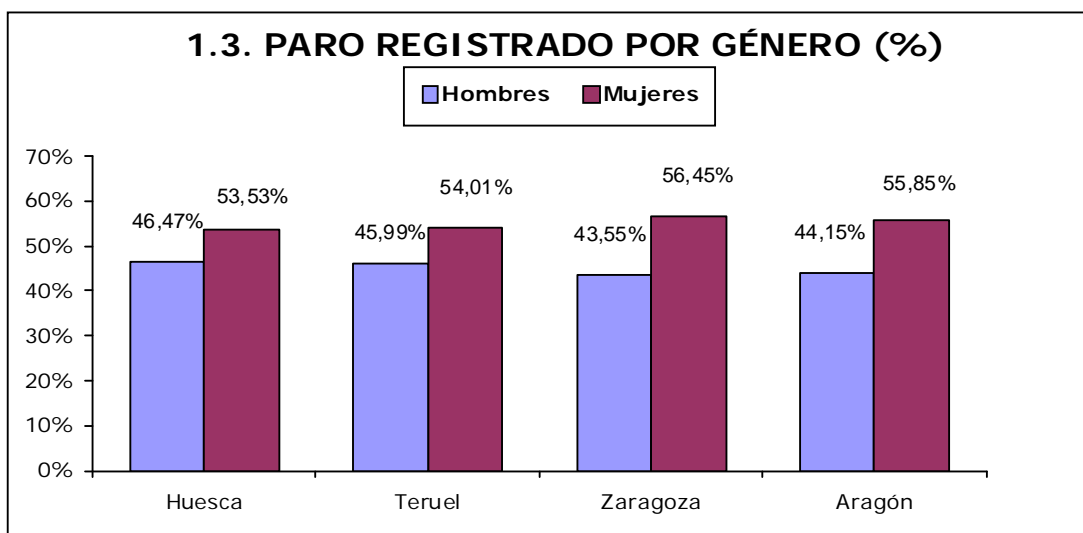
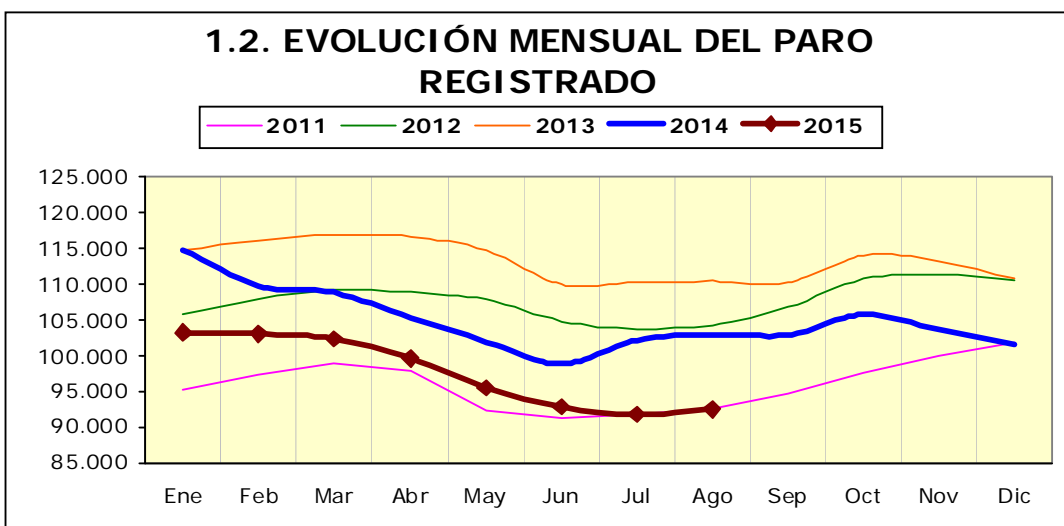

1.4. EVOLUCIÓN MENSUAL POR GÉNERO

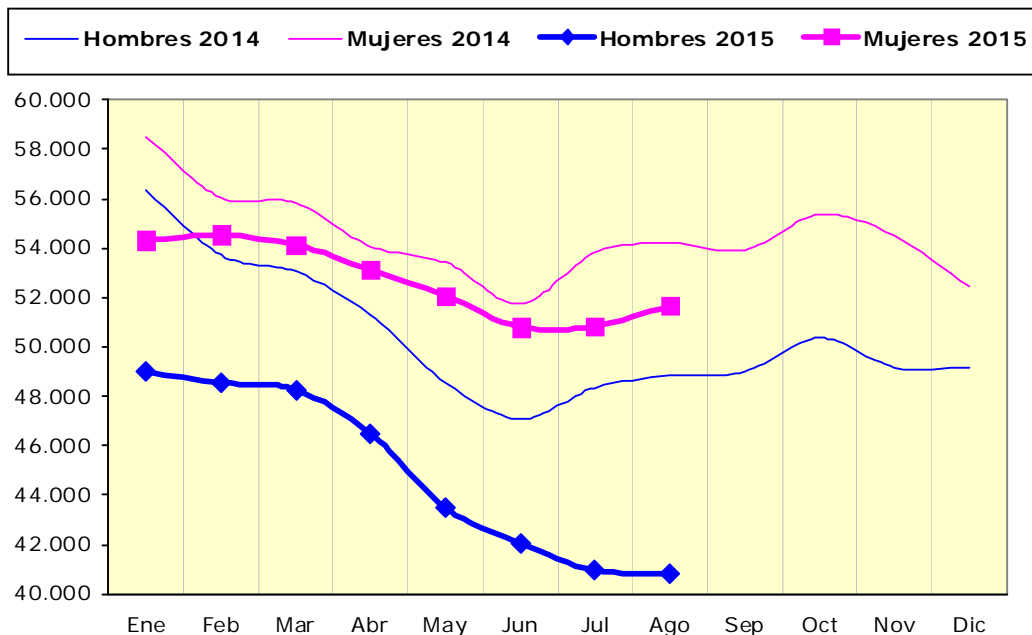

1.5. EVOLUCIÓN MENSUAL POR GRUPO DE EDAD

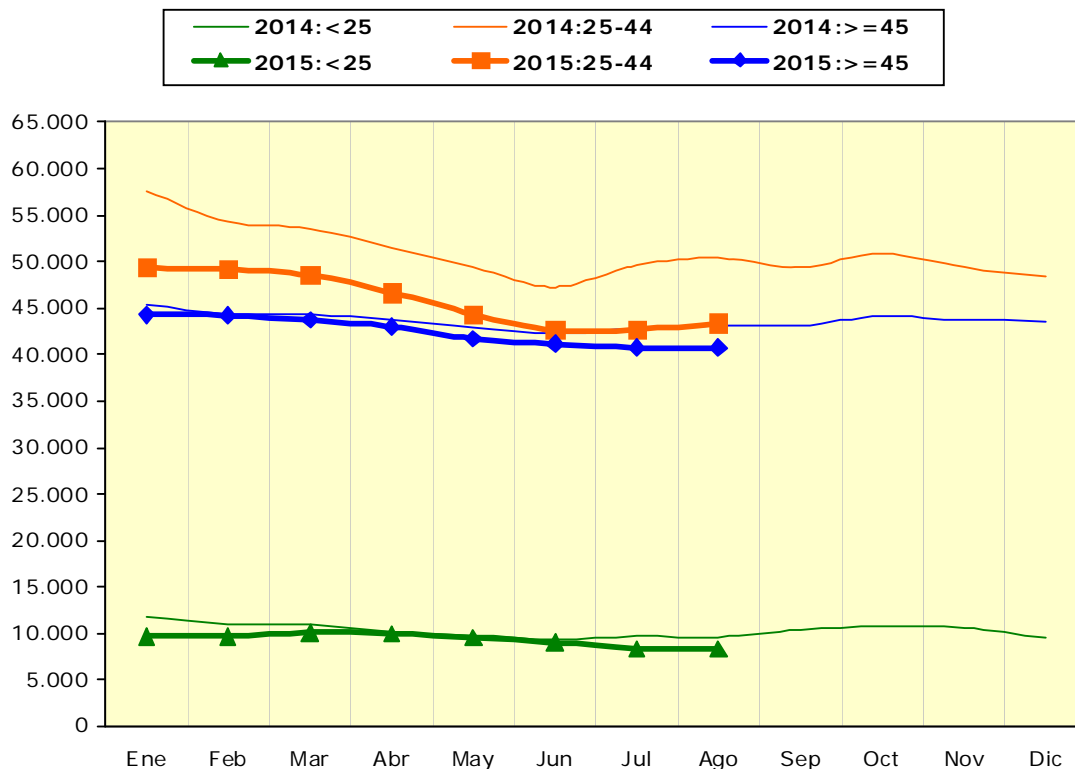

1.6. Paro registrado por grupo de edad, provincia y género

Edad	Huesca		Teruel		Zaragoza		Aragón	
	H	M	H	M	H	M	H	M
<20	161	130	113	92	948	690	1.222	912
20-24	408	370	299	334	2.390	2.354	3.097	3.058
25-29	513	691	375	538	2.830	3.717	3.718	4.946
30-34	577	825	389	583	3.130	4.584	4.096	5.992
35-39	709	1.052	476	641	3.837	5.782	5.022	7.475
40-44	686	874	465	577	3.935	5.639	5.086	7.090
45-49	695	764	490	547	4.135	5.082	5.320	6.393
50-54	662	658	484	512	3.867	4.675	5.013	5.845
55-59	764	664	522	485	3.929	4.891	5.215	6.040
>=60	446	448	261	241	2.346	3.218	3.053	3.907
Total	5.621	6.476	3.874	4.550	31.347	40.632	40.842	51.658

1.7. PARO REGISTRADO POR GÉNERO Y GRUPO DE EDAD

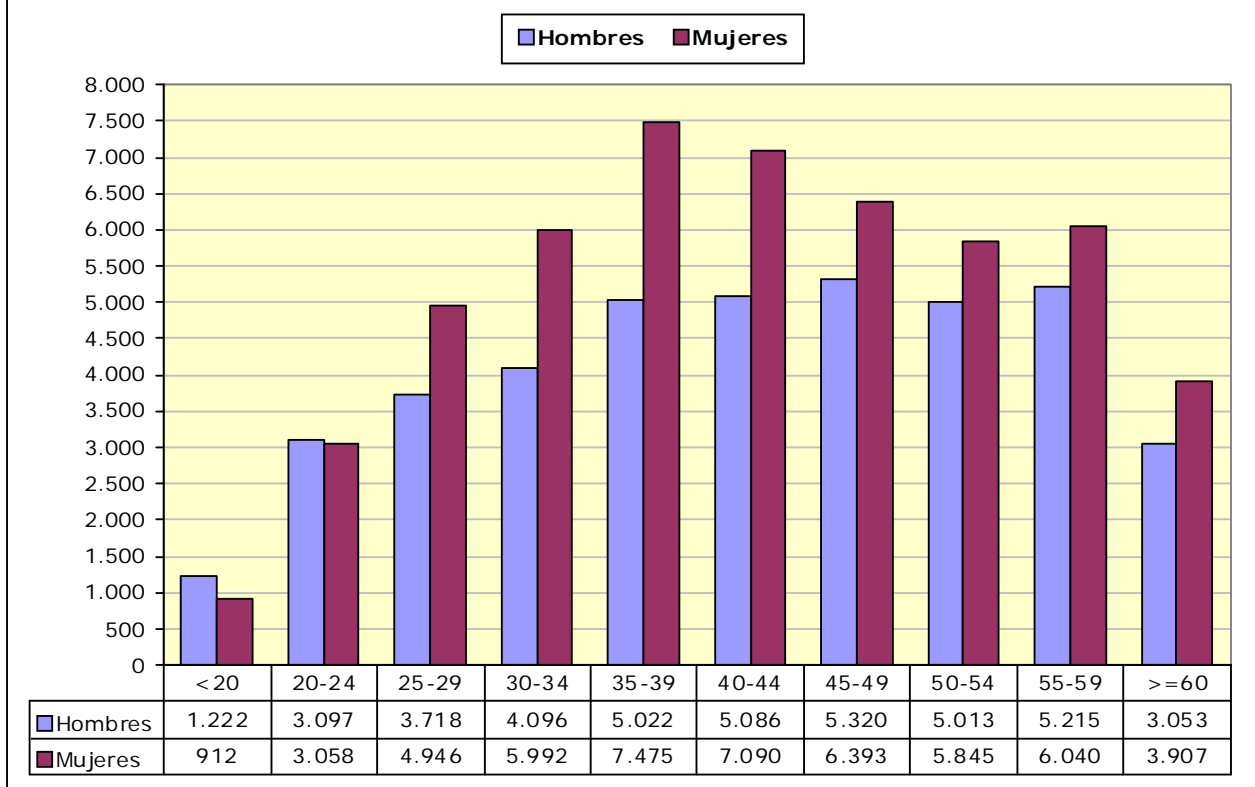

1.8. PORCENTAJE QUE SUPONE CADA SEGMENTO DE EDAD RESPECTO AL TOTAL DE CADA GÉNERO

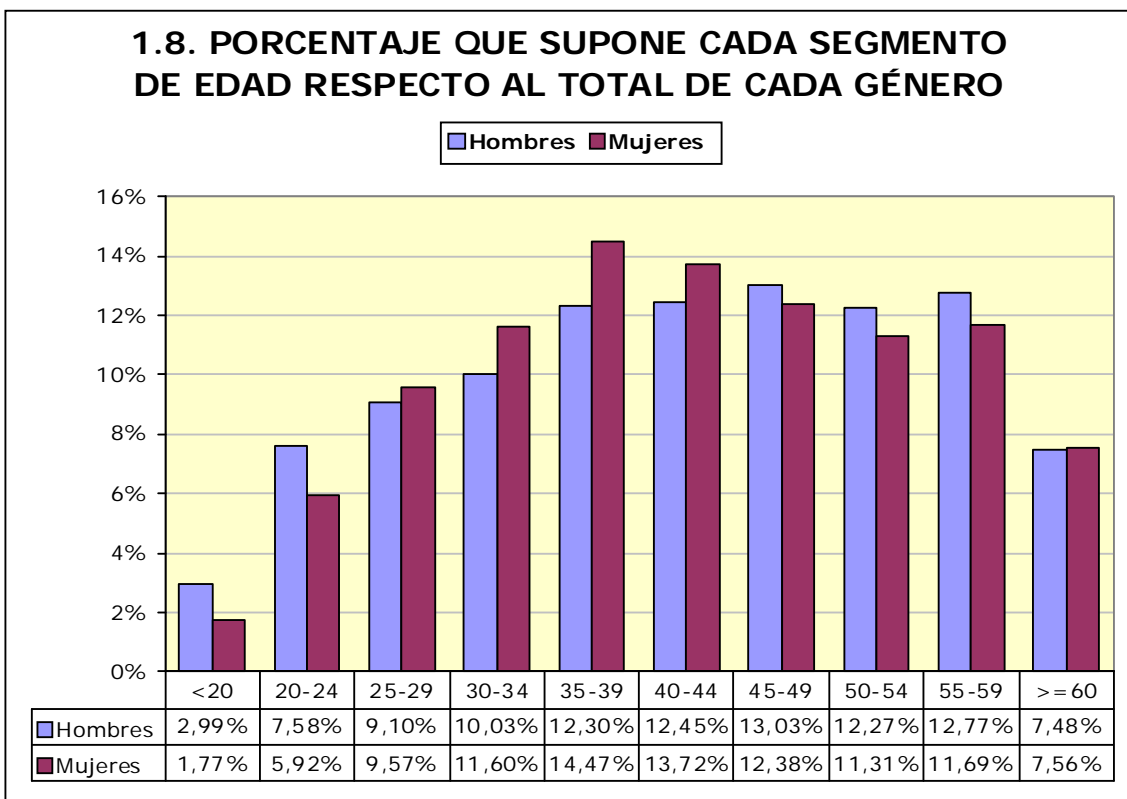

1.9. Paro registrado por nivel académico, provincia y género

Nivel Académico	Huesca		Teruel		Zaragoza		Aragón	
	H	M	H	M	H	M	H	M
Educación Primaria o inferior	1.553	1.404	1.287	1.181	5.104	5.564	7.944	8.149
Primera Etapa de Educ. Secundaria	2.587	2.287	1.644	1.560	16.189	18.039	20.420	21.886
Segunda Etapa de Educ. Secundaria:								
- Bachillerato	440	547	198	277	2.865	3.804	3.503	4.628
- Enseñanza media de formación profesional	293	476	232	386	2.336	3.290	2.861	4.152
Enseñanza Superior:								
- De formación profesional	250	424	174	304	1.755	2.724	2.179	3.452
- Universitaria	498	1.338	339	842	3.098	7.211	3.935	9.391
Total	5.621	6.476	3.874	4.550	31.347	40.632	40.842	51.658

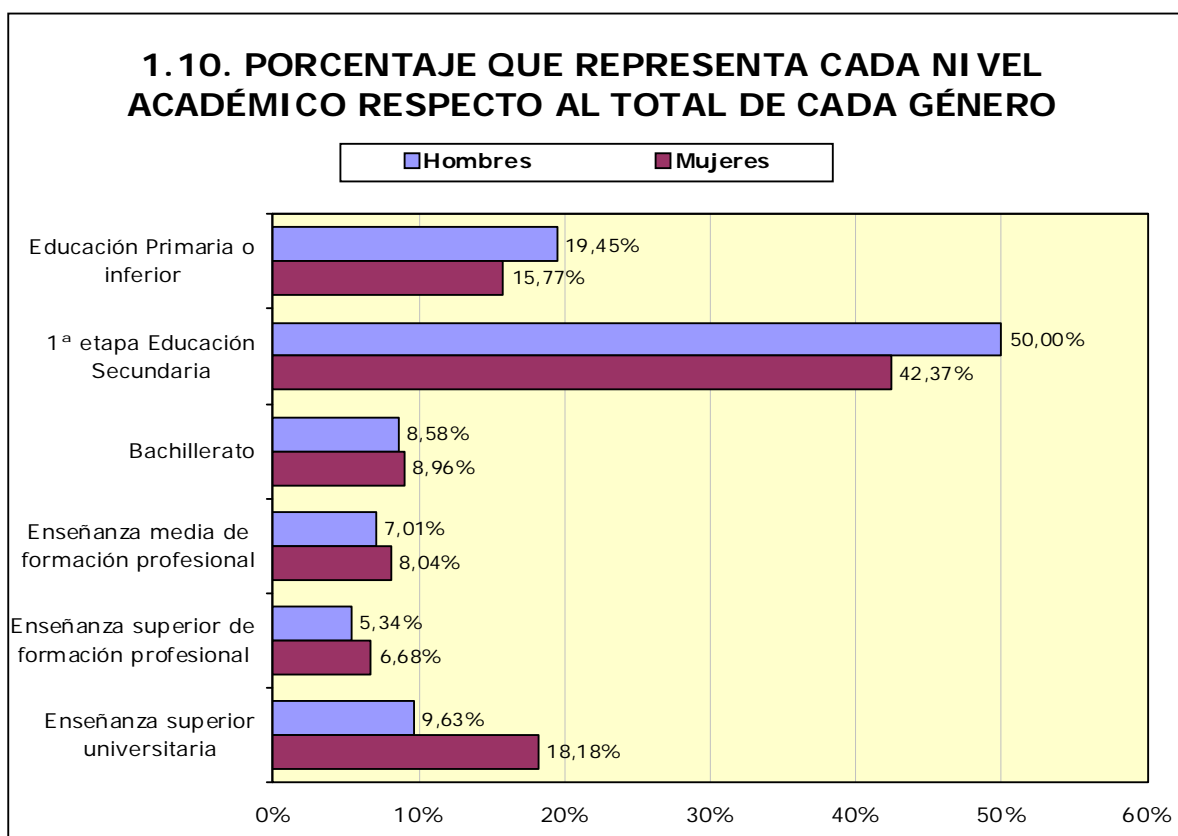

1.11. Paro registrado por nivel académico y grupo de edad. Hombres

Nivel Académico	< 25 años		25 – 44 años		≥45 años	
	T	%	T	%	T	%
Educación Primaria o inferior	537	12,43%	3.352	18,70%	4.055	21,80%
Primera Etapa de Educ. Secundaria	2.385	55,22%	8.148	45,46%	9.887	53,15%
Segunda Etapa de Educ. Secundaria:						
- Bachillerato	287	6,65%	1.244	6,94%	1.972	10,60%
- Enseñanza media de formación profesional	660	15,28%	1.400	7,81%	801	4,31%
Enseñanza Superior:						
- De formación profesional	305	7,06%	1.227	6,85%	647	3,48%
- Universitaria	145	3,36%	2.551	14,23%	1.239	6,66%
Total	4.319	100%	17.922	100%	18.601	100%

1.12. Paro registrado por nivel académico y grupo de edad. Mujeres						
Nivel Académico	< 25 años		25 – 44 años		≥ 45 años	
	T	%	T	%	T	%
Educación Primaria o inferior	468	11,79%	3.958	15,52%	3.723	16,78%
Primera Etapa de Educ. Secundaria	2.024	50,98%	8.538	33,48%	11.324	51,04%
Segunda Etapa de Educ. Secundaria:						
- Bachillerato	295	7,43%	2.154	8,45%	2.179	9,82%
- Enseñanza media de formación profesional	475	11,96%	2.028	7,95%	1.649	7,43%
Enseñanza Superior:						
- De formación profesional	270	6,80%	2.267	8,89%	915	4,12%
- Universitaria	438	11,03%	6.558	25,71%	2.395	10,80%
Total	3.970	100%	25.503	100%	22.185	100%

1.13. Trabajadores parados de larga duración* por grupo de edad

Edad	N	% variación mes anterior
<25 años	1.091	-2,33%
25-44 años	13.146	-1,62%
>=45 años	22.975	-0,74%
Total	37.212	-1,10%

*Más de 12 meses como desempleado.

1.14. Duración media de la demanda en desempleo según grupo de edad y género (días)

Edad	Hombres	Mujeres	Total
<20	130	156	141
20-24	193	211	202
25-29	245	277	263
30-34	292	351	327
35-39	341	425	392
40-44	413	511	470
45-49	542	611	580
50-54	683	710	697
55-59	908	1.041	979
>=60	925	1.328	1.151
Total	503	592	553

1.15. Duración media de la demanda en desempleo según nivel académico y género (días)

Nivel Académico	Hombres	Mujeres	Total
Educación Primaria o inferior	522	632	577
Primera Etapa de Educ. Secundaria	558	718	641
Segunda Etapa de Educ. Secundaria:			
- Bachillerato	548	572	562
- Enseñanza media de formación profesional	362	549	473
Enseñanza Superior:			
- De formación profesional	370	478	436
- Universitaria	316	336	330
Total	503	592	553

1.16. Ámbito de búsqueda de empleo en el que el demandante está dispuesto a trabajar

	T	%
Municipio, comarca o restringido*	65.156	70,44%
Provincia	17.486	18,90%
Aragón	5.619	6,07%
España	2.679	2,90%
Extranjero	1.560	1,69%
Total	92.500	100%

*El ámbito restringido se refiere a un territorio muy concreto y definido, formado por varios municipios que no es preciso que sean colindantes y/o varias provincias.

1.17.1. Parados con Formación Profesional de Grado Medio por Área de Conocimiento⁽¹⁾.

Área de Conocimiento	Hombres	Mujeres	Total	Duración media en desempleo (días)
345 Administración y gestión de empresas	370	2.364	2.734	572
723 Enfermería y atención a enfermos	61	862	923	478
520 Mecánica, electrónica y otra formación técnica	485	6	491	388
815 Peluquería y servicios de belleza	20	463	483	502
525 Vehículos de motor, barcos y aeronaves	410	5	415	270
523 Electrónica y automática	313	14	327	377
521 Maquinaria y metalurgia	258	4	262	396
761 Cuidado de niños y servicios para jóvenes	0	249	249	599
811 Hostelería	69	156	225	467

¹ A partir de julio 2015 y debido al elevado número actual de titulaciones académicas, la información sobre el número de parados por titulación se agrupa por Área de Conocimiento. Una persona tiene la posibilidad de anotar en su demanda hasta 4 titulaciones que pueden ser incluso de la misma Área de Conocimiento.

1.17.1. Parados con Formación Profesional de Grado Medio por Área de Conocimiento⁽¹⁾.

Área de Conocimiento		Hombres	Mujeres	Total	Duración media en desempleo (días)
522	Electricidad y energía	161	8	169	310
341	Ventas al por mayor y al por menor	36	117	153	420
481	Ciencias de la computación	110	23	133	327
213	Técnicas audiovisuales y medios de comunicación	62	64	126	363
212	Musica y artes del espectáculo	46	67	113	254
621	Producción agrícola y explotación ganadera	67	45	112	551
727	Farmacia	15	97	112	374
582	Construcción e ingeniería civil	65	38	103	493
524	Procesos químicos	26	74	100	627
623	Silvicultura	60	21	81	275
543	Industrias de otros materiales (madera, papel, plástico, vidrio, piedra, arcilla, materiales artificiales, etc.)	57	15	72	304
542	Industria textil, confección, del calzado y piel	1	50	51	466
813	Deportes	32	12	44	284
622	Horticultura	23	13	36	236
814	Servicios domésticos	1	34	35	628
541	Industria de la alimentación	8	21	29	391
215	Artesanía	6	12	18	268
624	Pesca	1	1	2	2.413

1.17.2. Parados con Formación Profesional de Grado Superior por Área de Conocimiento⁽²⁾.

Área de Conocimiento		Hombres	Mujeres	Total	Duración media en desempleo (días)
345	Administración y gestión de empresas	294	1.588	1.882	508
481	Ciencias de la computación	273	347	620	475
523	Electrónica y automática	427	25	452	388
143	Formación de docentes de enseñanza infantil	11	335	346	241
213	Técnicas audiovisuales y medios de comunicación	141	197	338	359
725	Tecnología de diagnóstico y tratamiento médico	20	216	236	428
521	Maquinaria y metalurgia	194	41	235	482
582	Construcción e ingeniería civil	80	104	184	541
522	Electricidad y energía	165	7	172	455
342	Marketing y publicidad	45	108	153	318
525	Vehículos de motor, barcos y aeronaves	150	3	153	312

² A partir de julio 2015 y debido al elevado número actual de titulaciones académicas, la información sobre el número de parados por titulación se agrupa por Área de Conocimiento. Una persona tiene la posibilidad de anotar en su demanda hasta 4 titulaciones que pueden ser incluso de la misma Área de Conocimiento.

1.17.2. Parados con Formación Profesional de Grado Superior por Área de Conocimiento⁽²⁾.

Área de Conocimiento		Hombres	Mujeres	Total	Duración media en desempleo (días)
346	Secretariado y trabajo administrativo	10	141	151	510
214	Diseño	24	124	148	606
811	Hostelería	52	95	147	269
724	Estudios dentales	15	110	125	314
524	Procesos químicos	44	80	124	330
812	Viajes, turismo y ocio	26	91	117	294
813	Deportes	62	35	97	162
815	Peluquería y servicios de belleza	3	86	89	416
762	Trabajo social y orientación	11	74	85	256
341	Ventas al por mayor y al por menor	21	61	82	303
852	Entornos naturales y vida salvaje	43	25	68	215
520	Mecánica, electrónica y otra formación técnica	59	1	60	410
726	Terapia y rehabilitación	13	47	60	392
720	Salud	12	44	56	174
542	Industria textil, confección, del calzado y piel	0	38	38	570
581	Arquitectura y urbanismo	21	17	38	852
322	Biblioteconomía, documentación y archivos	5	32	37	392
211	Bellas Artes	7	26	33	507
862	Salud y seguridad en el trabajo	15	18	33	478
621	Producción agrícola y explotación ganadera	21	11	32	418
215	Artesanía	4	21	25	575
541	Industria de la alimentación	8	16	24	313
543	Industrias de otros materiales (madera, papel, plástico, vidrio, piedra, arcilla, materiales artificiales, etc.)	18	6	24	476
223	Lenguas y dialectos españoles	3	19	22	185
721	Medicina	2	10	12	182

1.18. Parados con titulaciones universitarias por Área de Conocimiento⁽³⁾.

Área de Conocimiento		Hombres	Mujeres	Total	Duración media en desempleo (días)
345	Administración y gestión de empresas	324	936	1.260	394
144	Formación de docentes de enseñanza primaria	146	925	1.071	252
143	Formación de docentes de enseñanza infantil	77	932	1.009	259

³ A partir de julio 2015 y debido al elevado número actual de titulaciones académicas, la información sobre el número de parados por titulación se agrupa por Área de Conocimiento. Una persona tiene la posibilidad de anotar en su demanda hasta 4 titulaciones que pueden ser incluso de la misma Área de Conocimiento.

1.18. Parados con titulaciones universitarias por Área de Conocimiento⁽³⁾.

	Área de Conocimiento	Hombres	Mujeres	Total	Duración media en desempleo (días)
380	Derecho	241	564	805	497
340	Enseñanza comercial y administración	193	448	641	436
146	Formación de docentes de formación profesional	204	431	635	128
211	Bellas Artes	119	358	477	299
222	Lenguas extranjeras	59	418	477	192
762	Trabajo social y orientación	44	406	450	329
225	Historia y arqueología	198	247	445	464
311	Psicología	40	333	373	295
812	Viajes, turismo y ocio	53	304	357	426
442	Química	80	268	348	323
581	Arquitectura y urbanismo	150	185	335	346
314	Economía	109	222	331	469
140	Formación de personal docente y ciencias de la educación	75	187	262	154
223	Lenguas y dialectos españoles	45	217	262	351
521	Maquinaria y metalurgia	171	72	243	360
421	Biología y bioquímica	48	190	238	305
520	Mecánica, electrónica y otra formación técnica	155	81	236	273
524	Procesos químicos	91	140	231	383
523	Electrónica y automática	170	58	228	395
142	Ciencias de la educación	16	181	197	171
312	Sociología, antropología y geografía social y cultural	72	123	195	387
443	Geología y meteorología	70	117	187	309
641	Veterinaria	50	134	184	358
723	Enfermería y atención a enfermos	19	154	173	263
726	Terapia y rehabilitación	20	140	160	148
522	Electricidad y energía	118	39	157	424
481	Ciencias de la computación	88	37	125	267
226	Filosofía y ética	42	80	122	527
721	Medicina	22	100	122	293
321	Periodismo	46	75	121	230
621	Producción agrícola y explotación ganadera	52	66	118	309
813	Deportes	72	40	112	112
541	Industria de la alimentación	27	84	111	232
212	Musica y artes del espectáculo	43	59	102	168
322	Biblioteconomía, documentación y archivos	20	82	102	518
461	Matemáticas	35	64	99	221
582	Construcción e ingeniería civil	60	38	98	329
441	Física	56	38	94	250
342	Marketing y publicidad	28	65	93	273
422	Ciencias del medio ambiente	22	47	69	240
213	Técnicas audiovisuales y medios de comunicación	15	44	59	266

1.18. Parados con titulaciones universitarias por Área de Conocimiento⁽³⁾.

Área de Conocimiento		Hombres	Mujeres	Total	Duración media en desempleo (días)
214	Diseño	9	47	56	351
462	Estadística	14	39	53	703
727	Farmacia	5	39	44	228
220	Humanidades	12	31	43	138
313	Ciencias políticas	14	28	42	304
623	Silvicultura	18	21	39	242
622	Horticultura	12	18	30	344
862	Salud y seguridad en el trabajo	12	16	28	276
344	Contabilidad y gestión de impuestos	9	10	19	194
542	Industria textil, confección, del calzado y piel	4	12	16	207
724	Estudios dentales	1	10	11	271
544	Minería y extracción	7	3	10	446
725	Tecnología de diagnóstico y tratamiento médico	1	9	10	226
221	Religión	5	2	7	351
343	Finanzas, banca y seguros	1	5	6	165
851	Control y tecnología medioambiental	2	4	6	159
525	Vehículos de motor, barcos y aeronaves	3	2	5	395
145	Formación de docentes de enseñanza de temas especiales	2	2	4	71
341	Ventas al por mayor y al por menor	1	3	4	96
852	Entornos naturales y vida salvaje	1	3	4	70
863	Enseñanza militar	4	0	4	791
850	Protección del medio ambiente	2	1	3	678
840	Servicios de transporte	2	0	2	67
215	Artesanía	0	1	1	2.190
420	Ciencias de la vida	0	1	1	419
440	Ciencias físicas, químicas, geológicas	1	0	1	59
482	Informática en el nivel de usuario	0	1	1	351

1.19. Actividad económica de la última empresa en la que los trabajadores han prestado sus servicios

Actividad económica		Hombres	Mujeres	Total
01	Agricultura, ganadería, caza y servicios relacionados con las mismas	3.573	1.274	4.847
02	Silvicultura y explotación forestal	157	46	203
03	Pesca y acuicultura	20	5	25
05	Extracción de antracita, hulla y lignito	28	7	35
06	Extracción de crudo de petróleo y gas natural	3	0	3
07	Extracción de minerales metálicos	5	4	9
08	Otras industrias extractivas	78	16	94
09	Actividades de apoyo a las industrias extractivas	5	2	7
10	Industria de la alimentación	762	954	1.716
11	Fabricación de bebidas	83	84	167
12	Industria del tabaco	2	1	3

1.19. Actividad económica de la última empresa en la que los trabajadores han prestado sus servicios

	Actividad económica	Hombres	Mujeres	Total
13	Industria textil	74	304	378
14	Confección de prendas de vestir	81	639	720
15	Industria del cuero y del calzado	106	220	326
16	Industria de la madera y del corcho, excepto muebles; cestería y espartería	242	53	295
17	Industria del papel	48	43	91
18	Artes gráficas y reproducción de soportes grabados	145	125	270
19	Coquerías y refino de petróleo	0	4	4
20	Industria química	165	150	315
21	Fabricación de productos farmacéuticos	31	55	86
22	Fabricación de productos de caucho y plásticos	248	232	480
23	Fabricación de otros productos minerales no metálicos	350	94	444
24	Metalurgia; fabricación de productos de hierro, acero y ferroaleaciones	281	105	386
25	Fabricación de productos metálicos, excepto maquinaria y equipo	877	286	1.163
26	Fabricación de productos informáticos, electrónicos y ópticos	71	104	175
27	Fabricación de material y equipo eléctrico	221	290	511
28	Fabricación de maquinaria y equipo n.c.o.p.	406	138	544
29	Fabricación de vehículos de motor, remolques y semirremolques	496	454	950
30	Fabricación de otro material de transporte	24	9	33
31	Fabricación de muebles	368	160	528
32	Otras industrias manufactureras	126	143	269
33	Reparación e instalación de maquinaria y equipo	201	47	248
35	Suministro de energía eléctrica, gas, vapor y aire acondicionado	92	17	109
36	Captación, depuración y distribución de agua	112	32	144
37	Recogida y tratamiento de aguas residuales	7	5	12
38	Recogida, tratamiento y eliminación de residuos; valorización	272	139	411
39	Actividades de descontaminación y otros servicios de gestión de residuos	7	2	9
41	Construcción de edificios	3.486	451	3.937
42	Ingeniería civil	335	57	392
43	Actividades de construcción especializada	3.512	615	4.127
45	Venta y reparación de vehículos de motor y motocicletas	524	197	721
46	Comercio al por mayor e intermediarios del comercio, excepto de vehículos de motor y motocicletas	1.548	1.898	3.446
47	Comercio al por menor, excepto de vehículos de motor y motocicletas	1.838	6.167	8.005
49	Transporte terrestre y por tubería	1.183	336	1.519
50	Transporte marítimo y por vías navegables interiores	5	4	9
51	Transporte aéreo	5	11	16
52	Almacenamiento y actividades anexas al transporte	320	163	483
53	Actividades postales y de correos	103	140	243
55	Servicios de alojamiento	332	853	1.185
56	Servicios de comidas y bebidas	2.082	5.121	7.203
58	Edición	85	89	174
59	Actividades cinematográficas, de vídeo y de programas de televisión, grabación de sonido y edición musical	73	101	174
60	Actividades de programación y emisión de radio y televisión	22	23	45
61	Telecomunicaciones	148	130	278
62	Programación, consultoría y otras actividades relacionadas con la informática	211	205	416
63	Servicios de información	41	75	116
64	Servicios financieros, excepto seguros y fondos de pensiones	450	229	679

1.19. Actividad económica de la última empresa en la que los trabajadores han prestado sus servicios

Actividad económica		Hombres	Mujeres	Total
65	Seguros, reaseguros y fondos de pensiones, excepto Seguridad Social obligatoria	30	43	73
66	Actividades auxiliares a los servicios financieros y a los seguros	49	136	185
68	Actividades inmobiliarias	130	275	405
69	Actividades jurídicas y de contabilidad	133	434	567
70	Actividades de las sedes centrales; actividades de consultoría de gestión empresarial	67	153	220
71	Servicios técnicos de arquitectura e ingeniería; ensayos y análisis técnicos	354	351	705
72	Investigación y desarrollo	70	108	178
73	Publicidad y estudios de mercado	236	444	680
74	Otras actividades profesionales, científicas y técnicas	584	1.188	1.772
75	Actividades veterinarias	11	30	41
77	Actividades de alquiler	229	159	388
78	Actividades relacionadas con el empleo	3.038	2.874	5.912
79	Actividades de agencias de viajes, operadores turísticos, servicios de reservas y actividades relacionadas con los mismos	30	133	163
80	Actividades de seguridad e investigación	325	117	442
81	Servicios a edificios y actividades de jardinería	1.077	3.186	4.263
82	Actividades administrativas de oficina y otras actividades auxiliares a las empresas	712	1.076	1.788
84	Administración Pública y defensa; Seguridad Social obligatoria	1.603	2.166	3.769
85	Educación	1.100	2.915	4.015
86	Actividades sanitarias	130	838	968
87	Asistencia en establecimientos residenciales	154	1.319	1.473
88	Actividades de servicios sociales sin alojamiento	218	956	1.174
90	Actividades de creación, artísticas y espectáculos	258	175	433
91	Actividades de bibliotecas, archivos, museos y otras actividades culturales	37	65	102
92	Actividades de juegos de azar y apuestas	68	136	204
93	Actividades deportivas, recreativas y de entretenimiento	424	481	905
94	Actividades asociativas	275	661	936
95	Reparación de ordenadores, efectos personales y artículos de uso doméstico	73	55	128
96	Otros servicios personales	260	1.190	1.450
97	Actividades de los hogares como empleadores de personal doméstico	251	1.486	1.737
98	Actividades de los hogares como productores de bienes y servicios para uso propio	0	7	7
99	Actividades de organizaciones y organismos extraterritoriales	17	10	27
	Sin empleo anterior	2.829	5.383	8.212
	Total	40.842	51.658	92.500

1.20. Trabajadores sin empleo anterior según género y grupo de edad

	< 25 años	25 - 44 años	>= 45 años	Total
Hombres	1.952	507	370	2.829
Mujeres	1.781	1.967	1.635	5.383
Total	3.733	2.474	2.005	8.212

1.21. Trabajadores con una discapacidad igual o superior al 33%

	< 25 años	25 - 44 años	>= 45 años	Total
Hombres	118	718	717	1.553
Mujeres	72	541	885	1.498
Total	190	1.259	1.602	3.051

1.22. Trabajadores extranjeros según género y grupo de edad (Porcentaje respecto al total de trabajadores parados por cada categoría)

	<25 años		25-44 años		>=45 años		Total	
	T	%	T	%	T	%	T	%
Hombres	701	16,23%	4.752	26,51%	3.537	19,02%	8.990	22,01%
Mujeres	721	18,16%	5.818	22,81%	2.260	10,19%	8.799	17,03%
Total	1.422	17,16%	10.570	24,34%	5.797	14,21%	17.789	19,23%

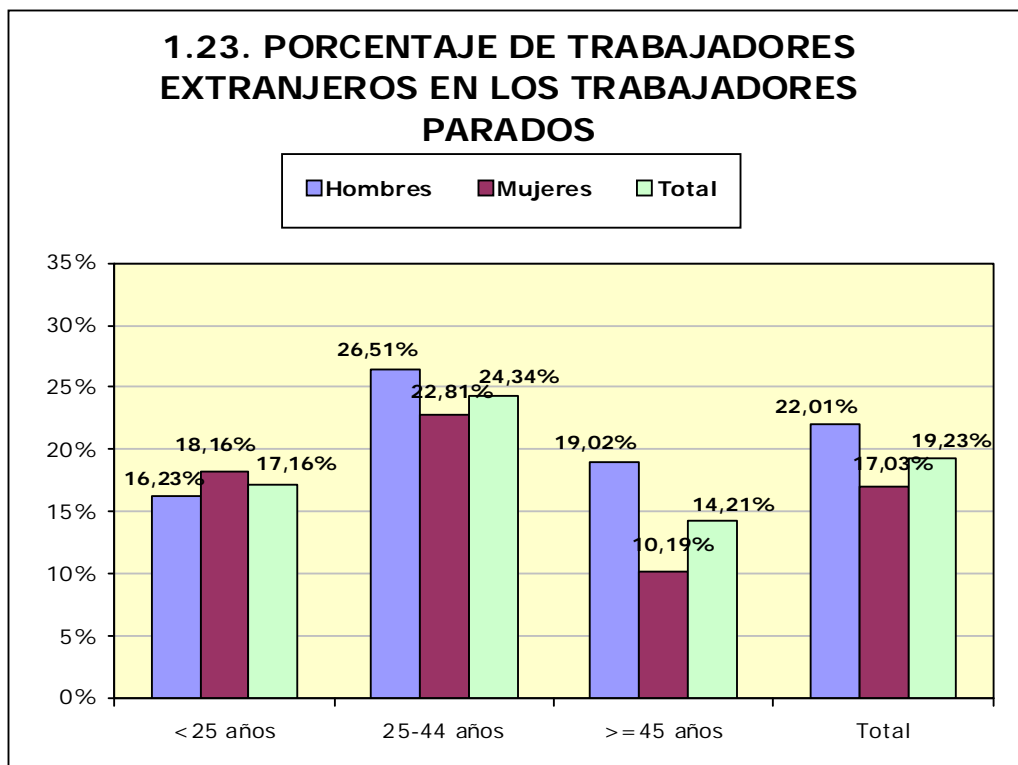

2. Contratación⁴

2.1. Total contratos según ámbito territorial *

	Huesca	Teruel	Zaragoza	Aragón	España
Mes	7.103	3.339	29.518	39.960	1.248.146
% Δ mes anterior	-38,28%	-23,05%	-21,40%	-25,17%	-30,49%
% Δ año anterior	9,13%	5,87%	8,53%	8,41%	9,96%
Total año	62.095	26.667	247.111	335.873	11.820.170

* Incluye los contratos convertidos en indefinidos

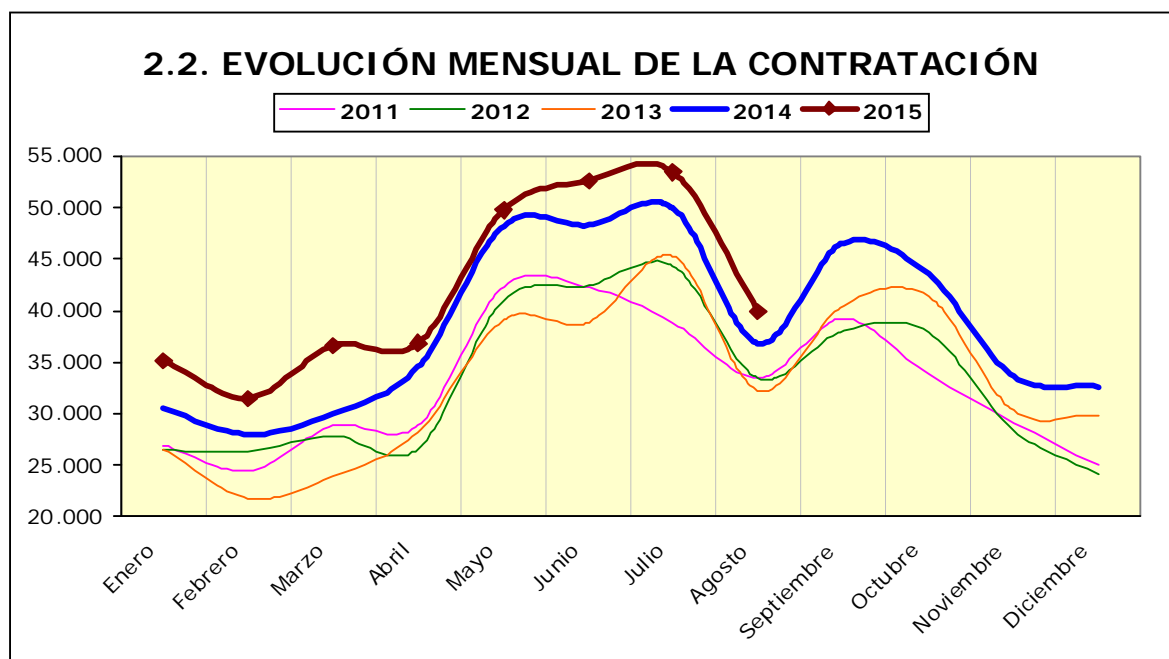

⁴ En los contratos del año 2012 están incluidos los contratos de trabajo del servicio del hogar familiar formalizados en los meses de enero a septiembre, los cuales no se incluyeron en ese momento en la estadística de contratos publicada.

2.3. Contratos por modalidad y provincia				
Modalidad	MES			
	Huesca	Teruel	Zaragoza	Aragón
Indefinido (bonif./no bonificados)	221	98	1.007	1.326
Indef. Personas con Discapacidad	2	2	9	13
Conversión en Indefinidos	134	83	517	734
TOTAL INDEFINIDOS	357	183	1.533	2.073
Obra o servicio	3.218	1.107	11.691	16.016
Eventual circunstancias de la producción	2.989	1.698	12.453	17.140
Interinidad	474	314	3.477	4.265
Temporal Personas con Discapacidad	3	2	30	35
Sust. jubilación 64 años			2	2
Relevo	7	4	24	35
Jubilación parcial	14	4	60	78
Prácticas	15	5	107	127
Formación y aprendizaje	14	19	55	88
Otros contratos	12	3	86	101
TOTAL TEMPORALES	6.746	3.156	27.985	37.887
TOTAL CONTRATOS	7.103	3.339	29.518	39.960

2.4. Contratos por modalidad. Evolución mensual. Aragón

Modalidad	MES					
	1	2	3	4	5	6
Indefinido (bonif./no bonificados)	2.126	2.017	2.552	2.144	2.416	2.248
Indef. Personas con Discapacidad	18	19	25	16	22	21
Conversión en Indefinidos	1.232	1.200	1.250	1.329	1.250	1.436
TOTAL INDEFINIDOS	3.376	3.236	3.827	3.489	3.688	3.705
Obra o servicio	11.413	9.715	11.292	12.211	22.553	21.577
Eventual circunstancias de la producción	15.326	13.805	16.875	16.772	18.725	21.862
Interinidad	4.429	4.131	4.122	3.875	4.214	4.543
Temporal Personas con Discapacidad	57	50	57	28	40	65
Sust. jubilación 64 años	6	2	2	3	0	4

2.4. Contratos por modalidad. Evolución mensual. Aragón

Modalidad	MES					
	1	2	3	4	5	6
Relevo	47	46	36	34	39	46
Jubilación parcial	116	123	97	129	112	127
Prácticas	163	197	143	155	168	354
Formación y aprendizaje	155	130	158	117	165	290
Otros contratos	47	70	35	40	49	48
TOTAL TEMPORALES	31.759	28.269	32.817	33.364	46.065	48.916
TOTAL CONTRATOS	35.135	31.505	36.644	36.853	49.753	52.621

2.4. Contratos por modalidad. Evolución mensual. Aragón (continuación)

Modalidad	MES					
	7	8	9	10	11	12
Indefinido (bonif./no bonificados)	2.163	1.326				
Indef. Discapacitados	25	13				
Conversión en Indefinidos	1.349	734				
TOTAL INDEFINIDOS	3.537	2.073				
Obra o servicio	20.024	16.016				
Eventual circunstancias de la producción	23.648	17.140				
Interinidad	5.356	4.265				
Temporal discapacitados	61	35				
Sust. jubilación 64 años	3	2				
Relevo	48	35				
Jubilación parcial	127	78				
Prácticas	310	127				
Formación y aprendizaje	220	88				
Otros contratos	68	101				
TOTAL TEMPORALES	49.865	37.887				
TOTAL CONTRATOS	53.402	39.960				

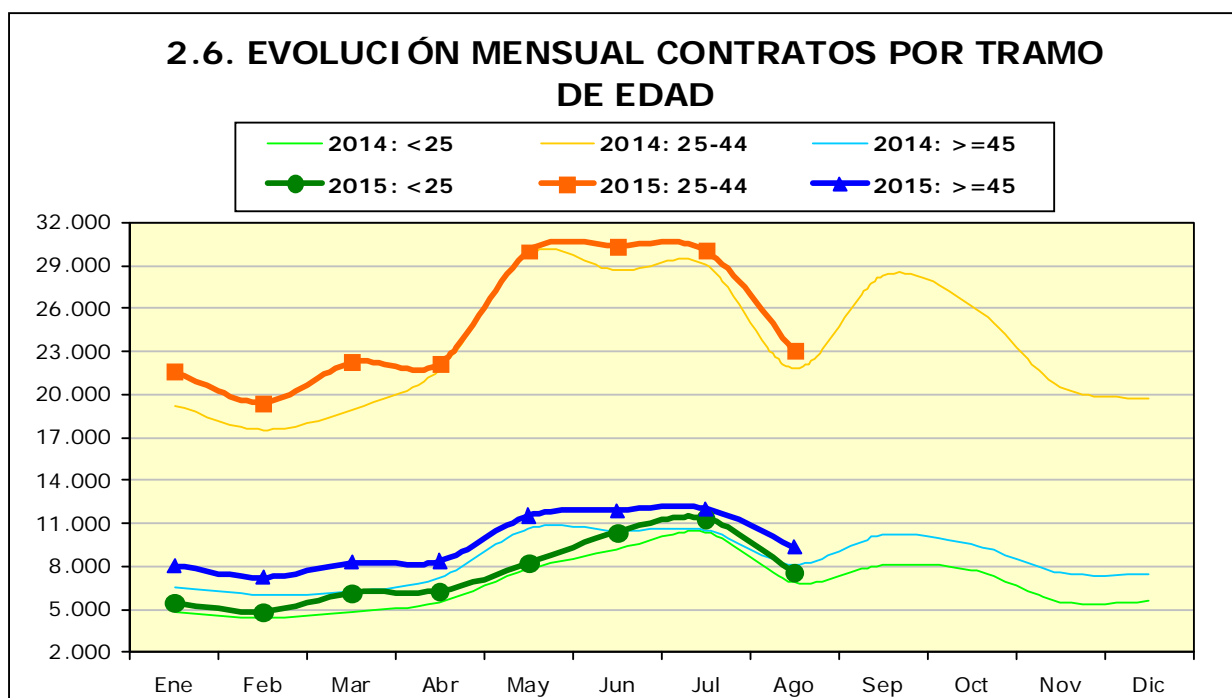
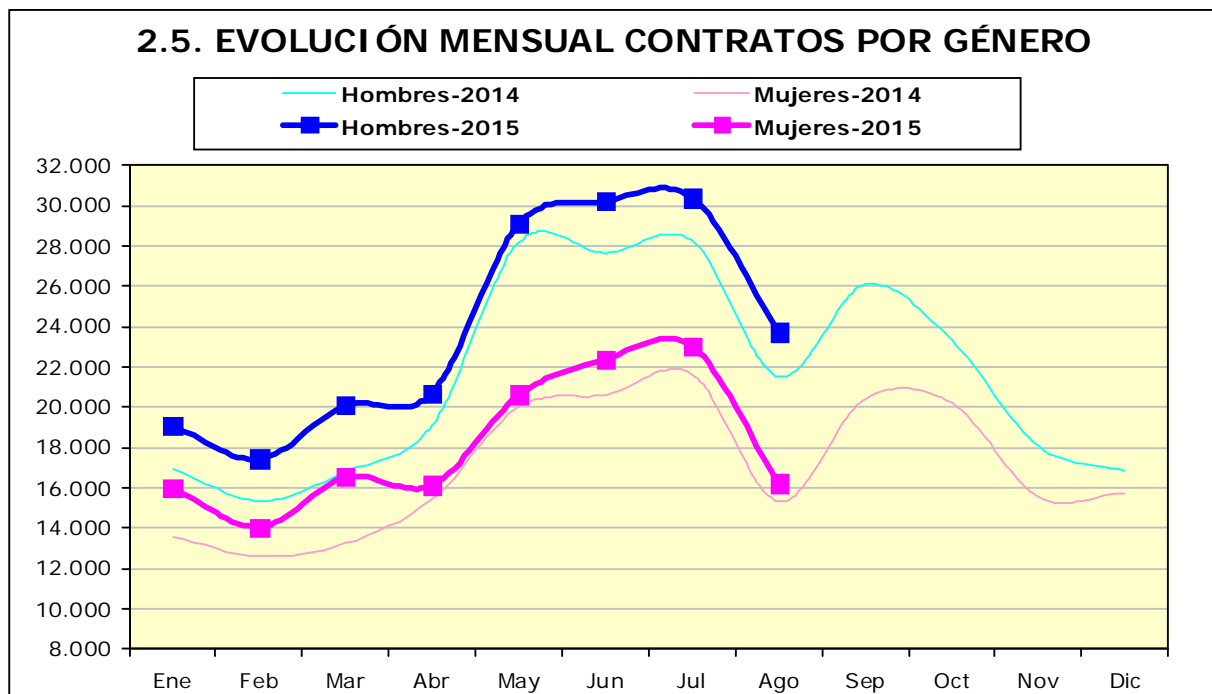

2.7. CONTRATOS POR GRUPOS DE EDAD

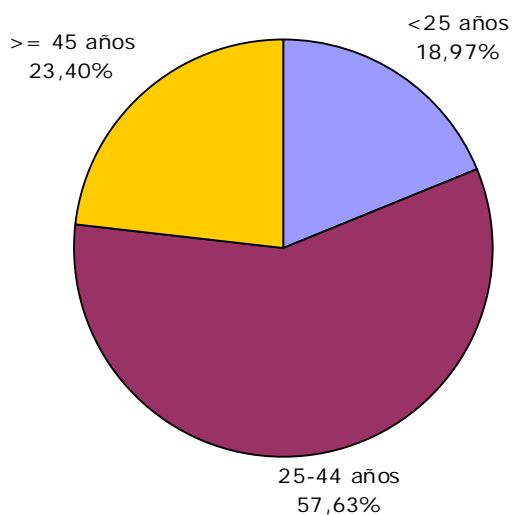

2.8. CONTRATOS POR GÉNERO Y GRUPO DE EDAD

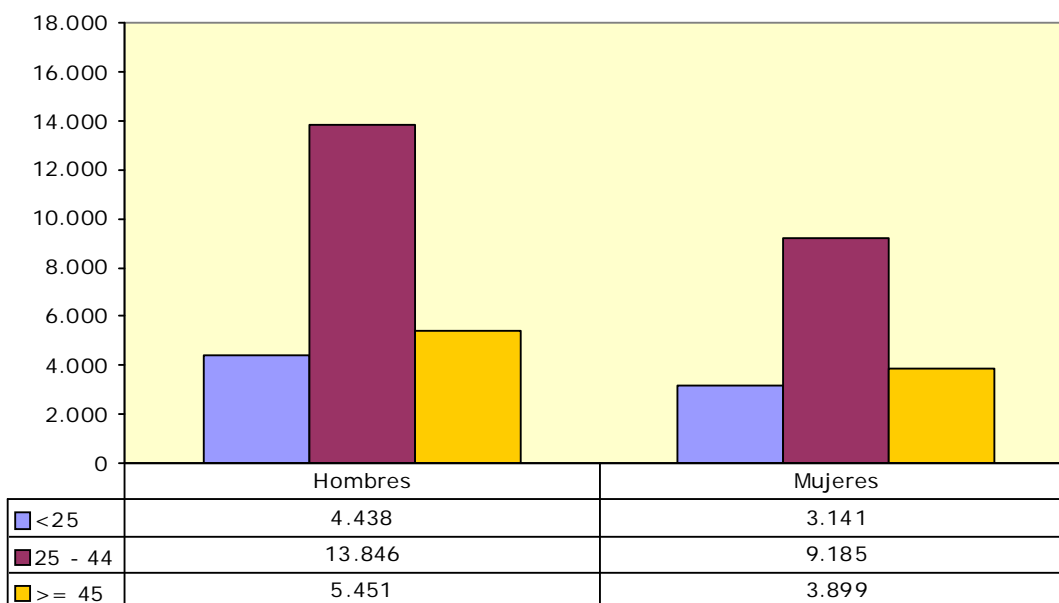

2.9. Contratos por género y provincia

	Huesca	Teruel	Zaragoza	Aragón
Hombres	4.448	1.902	17.385	23.735
Mujeres	2.655	1.437	12.133	16.225
Total	7.103	3.339	29.518	39.960

2.10. CONTRATOS INDEFINIDOS TOTALES POR GÉNERO Y GRUPO DE EDAD

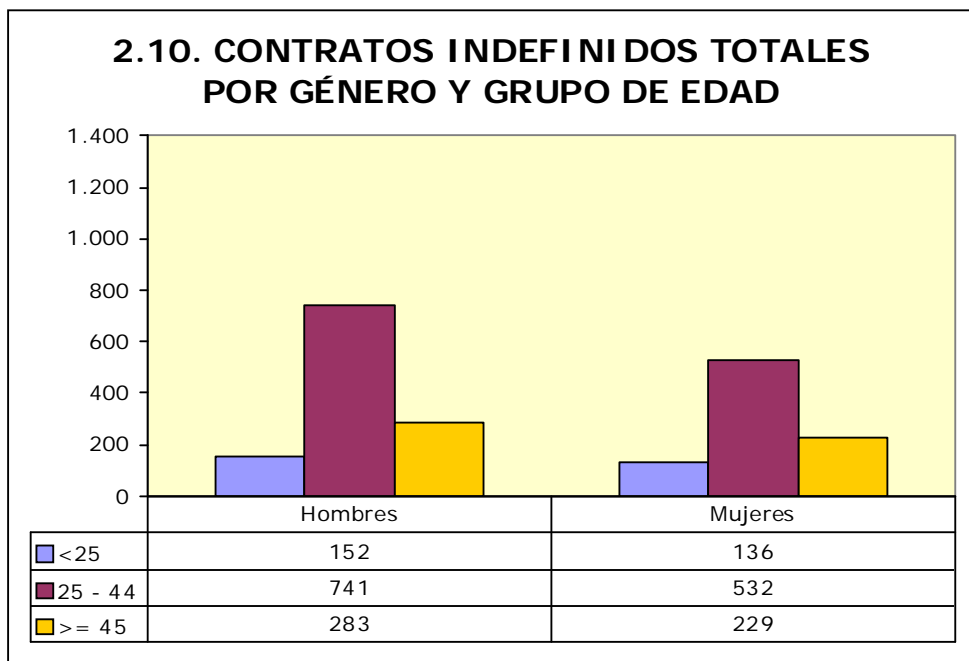

2.11. Contratos por nivel académico, género, contratos indefinidos y duración media en días

Nivel Académico	Hombres	Mujeres	Total	Contratos Indefinidos Totales	Duración Media C. Temporal ⁵ (en días)
Educación Primaria o inferior	8.621	4.995	13.616	702	43
Primera Etapa de Educ. Secundaria	8.364	5.765	14.129	630	28
Segunda Etapa de Educ. Secundaria:					
- Bachillerato	3.518	2.638	6.156	259	37
- Enseñanza media de formación profesional	1.455	981	2.436	121	36
Enseñanza Superior:					
- De formación profesional	708	459	1.167	105	55
- Universitaria	1.069	1.387	2.456	256	67
Total	23.735	16.225	39.960	2.073	37

⁵ Se refiere exclusivamente a la duración media de todos aquellos contratos temporales en los que se ha especificado una duración determinada excluyendo por lo tanto los que no definen duración.

2.12. CONTRATOS INICIALES POR SECTOR DE ACTIVIDAD ECONÓMICA

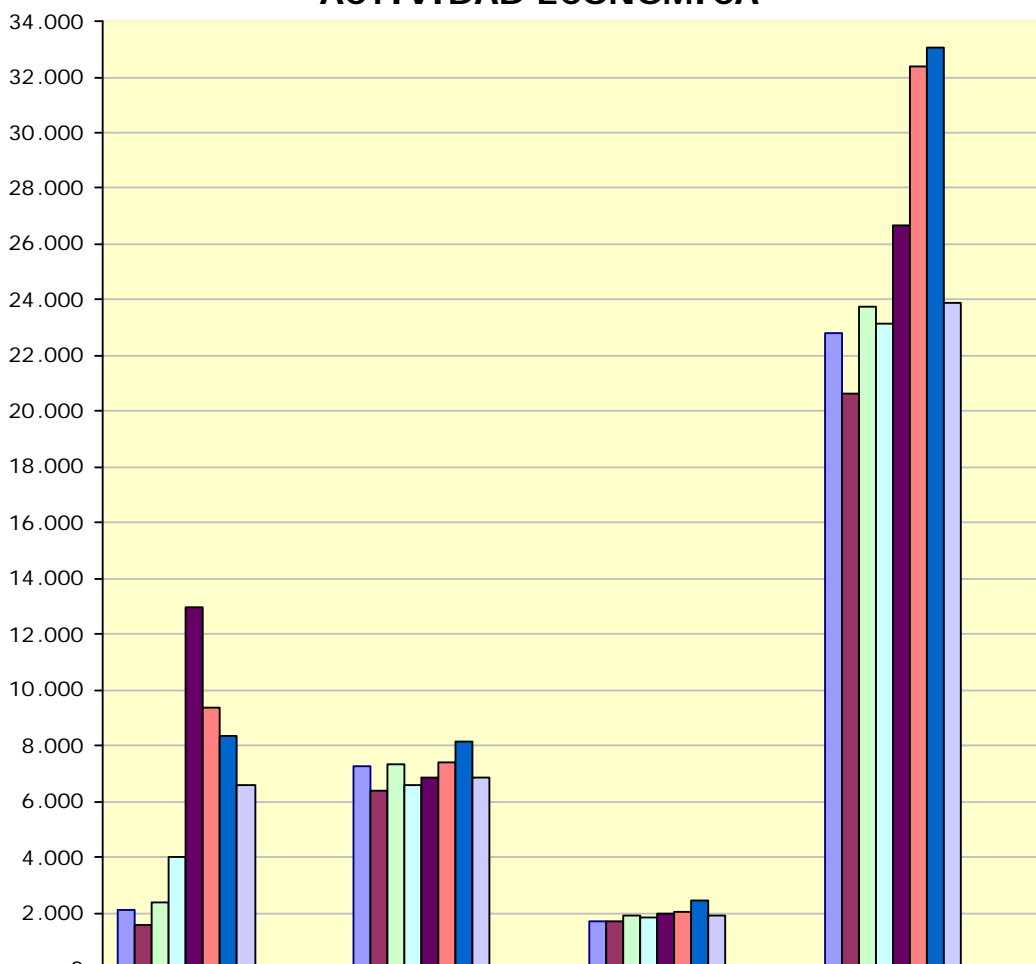

	Agricultura	Industria	Construcción	Servicios
Enero	2.126	7.247	1.710	22.820
Febrero	1.580	6.405	1.698	20.622
Marzo	2.365	7.344	1.936	23.749
Abril	4.014	6.562	1.835	23.113
Mayo	12.993	6.857	1.988	26.665
Junio	9.402	7.387	2.043	32.353
Julio	8.365	8.183	2.438	33.067
Agosto	6.557	6.854	1.936	23.879
Septiembre				
Octubre				
Noviembre				
Diciembre				

2.13. Contratos totales (incluidos conversiones en indefinidos) por actividad económica y género

Actividad económica		Hombres	Mujeres	Total
01	Agricultura, ganadería, caza y servicios relacionados con las mismas	5.350	1.174	6.524
02	Silvicultura y explotación forestal	66	1	67
05	Extracción de antracita, hulla y lignito	4	0	4
07	Extracción de minerales metálicos	6	0	6
08	Otras industrias extractivas	11	1	12
10	Industria de la alimentación	819	750	1.569
11	Fabricación de bebidas	55	23	78
13	Industria textil	67	67	134
14	Confección de prendas de vestir	2	10	12
15	Industria del cuero y del calzado	42	10	52
16	Industria de la madera y del corcho, excepto muebles; cestería y espartería	37	6	43
17	Industria del papel	94	11	105
18	Artes gráficas y reproducción de soportes grabados	17	15	32
20	Industria química	183	202	385
21	Fabricación de productos farmacéuticos	21	9	30
22	Fabricación de productos de caucho y plásticos	470	156	626
23	Fabricación de otros productos minerales no metálicos	219	16	235
24	Metalurgia; fabricación de productos de hierro, acero y ferroaleaciones	81	3	84
25	Fabricación de productos metálicos, excepto maquinaria y equipo	503	41	544
26	Fabricación de productos informáticos, electrónicos y ópticos	24	67	91
27	Fabricación de material y equipo eléctrico	743	265	1.008
28	Fabricación de maquinaria y equipo n.c.o.p.	255	27	282
29	Fabricación de vehículos de motor, remolques y semirremolques	936	157	1.093
30	Fabricación de otro material de transporte	3	1	4
31	Fabricación de muebles	178	12	190
32	Otras industrias manufactureras	34	11	45
33	Reparación e instalación de maquinaria y equipo	93	9	102
35	Suministro de energía eléctrica, gas, vapor y aire acondicionado	19	2	21
36	Captación, depuración y distribución de agua	10	0	10
37	Recogida y tratamiento de aguas residuales	2	3	5
38	Recogida, tratamiento y eliminación de residuos; valorización	113	61	174
41	Construcción de edificios	648	23	671
42	Ingeniería civil	89	6	95
43	Actividades de construcción especializada	1.170	40	1.210
45	Venta y reparación de vehículos de motor y motocicletas	183	29	212
46	Comercio al por mayor e intermediarios del comercio, excepto de vehículos de motor y motocicletas	846	609	1.455
47	Comercio al por menor, excepto de vehículos de motor y motocicletas	723	1.356	2.079
49	Transporte terrestre y por tubería	797	46	843
51	Transporte aéreo	17	11	28
52	Almacenamiento y actividades anexas al transporte	889	221	1.110
53	Actividades postales y de correos	202	269	471
55	Servicios de alojamiento	427	661	1.088
56	Servicios de comidas y bebidas	1.921	2.554	4.475
58	Edición	71	153	224

2.13. Contratos totales (incluidos conversiones en indefinidos) por actividad económica y género

Actividad económica		Hombres	Mujeres	Total
59	Actividades cinematográficas, de vídeo y de programas de televisión, grabación de sonido y edición musical	137	52	189
60	Actividades de programación y emisión de radio y televisión	8	6	14
61	Telecomunicaciones	18	7	25
62	Programación, consultoría y otras actividades relacionadas con la informática	61	20	81
63	Servicios de información	16	5	21
64	Servicios financieros, excepto seguros y fondos de pensiones	37	44	81
65	Seguros, reaseguros y fondos de pensiones, excepto Seguridad Social obligatoria	2	3	5
66	Actividades auxiliares a los servicios financieros y a los seguros	6	28	34
68	Actividades inmobiliarias	53	14	67
69	Actividades jurídicas y de contabilidad	10	49	59
70	Actividades de las sedes centrales; actividades de consultoría de gestión empresarial	6	16	22
71	Servicios técnicos de arquitectura e ingeniería; ensayos y análisis técnicos	237	46	283
72	Investigación y desarrollo	11	4	15
73	Publicidad y estudios de mercado	66	84	150
74	Otras actividades profesionales, científicas y técnicas	61	53	114
75	Actividades veterinarias	5	5	10
77	Actividades de alquiler	144	35	179
78	Actividades relacionadas con el empleo	378	251	629
79	Actividades de agencias de viajes, operadores turísticos, servicios de reservas y actividades relacionadas con los mismos	59	53	112
80	Actividades de seguridad e investigación	123	32	155
81	Servicios a edificios y actividades de jardinería	617	1.783	2.400
82	Actividades administrativas de oficina y otras actividades auxiliares a las empresas	406	602	1.008
84	Administración Pública y defensa; Seguridad Social obligatoria	254	408	662
85	Educación	164	275	439
86	Actividades sanitarias	108	286	394
87	Asistencia en establecimientos residenciales	110	926	1.036
88	Actividades de servicios sociales sin alojamiento	43	275	318
90	Actividades de creación, artísticas y espectáculos	984	310	1.294
91	Actividades de bibliotecas, archivos, museos y otras actividades culturales	21	41	62
92	Actividades de juegos de azar y apuestas	21	29	50
93	Actividades deportivas, recreativas y de entretenimiento	570	211	781
94	Actividades asociativas	79	121	200
95	Reparación de ordenadores, efectos personales y artículos de uso doméstico	49	27	76
96	Otros servicios personales	294	579	873
97	Actividades de los hogares como empleadores de personal doméstico	136	456	592
99	Actividades de organizaciones y organismos extraterritoriales	1	1	2
	Total	23.735	16.225	39.960

2.14. Contratos realizados por las Empresas de Trabajo Temporal según provincia *

Mes	Huesca	Teruel	Zaragoza	Aragón
Enero	373	512	6.588	7.473
Febrero	287	487	6.130	6.904
Marzo	418	661	6.815	7.894
Abril	425	630	6.732	7.787
Mayo	727	656	7.719	9.102
Junio	1.052	712	9.099	10.863
Julio	1.234	698	8.359	10.291
Agosto	855	472	8.020	9.347
Septiembre				
Octubre				
Noviembre				
Diciembre				

* Con empresa usuaria identificada

2.15. Contratos realizados por tipo de jornada, tipo de contrato, grupo de edad y género

Tipo de jornada		<25 años		25-45 años		>= 45 años		Total
		H	M	H	M	H	M	
Tiempo Completo	Indefinido	89	51	586	292	226	112	1.356
	Temporal	3.262	1.621	11.043	5.361	4.393	2.026	27.706
Tiempo Parcial	Indefinido	47	81	119	228	49	104	628
	Temporal	1.024	1.384	2.062	3.292	775	1.644	10.181
Fijo Discontinuo		16	4	36	12	8	13	89
Total		4.438	3.141	13.846	9.185	5.451	3.899	39.960

2.16 Ocupaciones⁶ más contratadas (con 100 y más contratos) por género. (86,06% del total de la contratación)

Código	Ocupación	Hombres	Mujeres	Total
9700	Peones de las industrias manufactureras	3.740	1.892	5.632
9511	Peones agrícolas (excepto en huertas, invernaderos, viveros y jardines)	3.880	1.027	4.907
5120	Camareros asalariados	1.768	2.062	3.830
9210	Personal de limpieza de oficinas, hoteles y otros establecimientos similares	578	2.549	3.127
5220	Vendedores en tiendas y almacenes	309	951	1.260
9512	Peones agrícolas en huertas, invernaderos, viveros y jardines	994	178	1.172
9811	Peones del transporte de mercancías y descargadores	742	208	950
2932	Compositores, músicos y cantantes	666	188	854
7323	Ajustadores y operadores de máquinas-herramienta	584	150	734

⁶ Según CNO-11 a 4 dígitos.

**2.16 Ocupaciones⁶ más contratadas (con 100 y más contratos) por género.
 (86,06% del total de la contratación)**

Código	Ocupación	Hombres	Mujeres	Total
9530	Peones agropecuarios	479	84	563
9310	Ayudantes de cocina	166	396	562
8432	Conductores asalariados de camiones	549	6	555
5110	Cocineros asalariados	208	297	505
4221	Empleados de servicios de correos (excepto empleados de mostrador)	178	268	446
9100	Empleados domésticos	24	404	428
7121	Albañiles	405	6	411
3724	Monitores de actividades recreativas y de entretenimiento	197	194	391
9602	Peones de la construcción de edificios	374	10	384
8333	Operadores de carretillas elevadoras	335	43	378
5611	Auxiliares de enfermería hospitalaria	51	318	369
3715	Animadores comunitarios	201	140	341
5629	Trabajadores de los cuidados a las personas en servicios de salud no clasificados bajo otros epígrafes	31	304	335
9490	Otras ocupaciones elementales	258	56	314
9820	Reponedores	223	74	297
5710	Trabajadores de los cuidados personales a domicilio	11	279	290
4301	Grabadores de datos	96	186	282
4500	Empleados administrativos con tareas de atención al público no clasificados bajo otros epígrafes	58	219	277
7510	Electricistas de la construcción y afines	263	1	264
4309	Empleados administrativos sin tareas de atención al público no clasificados bajo otros epígrafes	74	185	259
4423	Telefonistas	53	200	253
9229	Otro personal de limpieza	79	152	231
7314	Montadores de estructuras metálicas	219	10	229
8412	Conductores asalariados de automóviles, taxis y furgonetas	210	15	225
5500	Cajeros y taquilleros (excepto bancos)	44	180	224
8202	Ensambladores de equipos eléctricos y electrónicos	155	69	224
8121	Operadores en instalaciones para la obtención y transformación de metales	128	91	219
5833	Conserjes de edificios	143	66	209
6110	Trabajadores cualificados en actividades agrícolas (excepto en huertas, invernaderos, viveros y jardines)	122	41	163
8160	Operadores de máquinas para elaborar productos alimenticios, bebidas y tabaco	66	89	155
4424	Teleoperadores	35	111	146
5941	Vigilantes de seguridad y similares habilitados para ir armados	109	33	142

**2.16 Ocupaciones⁶ más contratadas (con 100 y más contratos) por género.
(86,06% del total de la contratación)**

Código	Ocupación	Hombres	Mujeres	Total
8209	Montadores y ensambladores no clasificados en otros epígrafes	136	6	142
3723	Instructores de actividades deportivas	86	51	137
9432	Mozos de equipaje y afines	107	30	137
8159	Operadores de máquinas para fabricar productos textiles no clasificados bajo otros epígrafes	41	94	135
9520	Peones ganaderos	115	15	130
3510	Agentes y representantes comerciales	69	59	128
7111	Encofradores y operarios de puesta en obra de hormigón	123	5	128
7312	Soldadores y oxicortadores	125	1	126
2824	Profesionales del trabajo y la educación social	24	98	122
5492	Promotores de venta	18	100	118
2939	Artistas creativos e interpretativos no clasificados bajo otros epígrafes	90	26	116
7705	Trabajadores conserveros de frutas y hortalizas y trabajadores de la elaboración de bebidas no alcohólicas	39	76	115
9442	Clasificadores de desechos, operarios de punto limpio y recogedores de chatarra	98	13	111
5899	Trabajadores de servicios personales no clasificados bajo otros epígrafes	78	25	103
9601	Peones de obras públicas	94	9	103

2.17. Ocupaciones más contratadas con contrato indefinido por grupo ocupacional

Código	Ocupación	Contratos		
		Iniciales	Conversiones	Total
GRUPO 1: Directores y Gerentes				
1221	Directores comerciales y de ventas	6	0	6
1211	Directores financieros	3	0	3
GRUPO 2: Técnicos y profesionales científicos e intelectuales				
2713	Analistas, programadores y diseñadores web y multimedia	4	4	8
2240	Profesores de enseñanza primaria	3	4	7
2431	Ingenieros industriales y de producción	2	5	7
2439	Ingenieros no clasificados bajo otros epígrafes	7	0	7
GRUPO 3: Técnicos; profesionales de apoyo				
3510	Agentes y representantes comerciales	50	15	65
3820	Programadores informáticos	16	5	21
3110	Delineantes y dibujantes técnicos	5	8	13
3613	Asistentes de dirección y administrativos	7	3	10
GRUPO 4: Empleados contables, administrativos y otros empleados de oficina				
4309	Empleados administrativos sin tareas de atención al público no clasificados bajo otros epígrafes	41	18	59

2.17. Ocupaciones más contratadas con contrato indefinido por grupo ocupacional

Código	Ocupación	Contratos		
		Iniciales	Conversiones	Total
4500	Empleados administrativos con tareas de atención al público no clasificados bajo otros epígrafes	38	20	58
4424	Teleoperadores	10	1	11
4111	Empleados de contabilidad	7	3	10
GRUPO 5: Trabajadores de los servicios de restauración, personales, protección y vendedores				
5120	Camareros asalariados	97	84	181
5220	Vendedores en tiendas y almacenes	85	51	136
5110	Cocineros asalariados	23	16	39
5611	Auxiliares de enfermería hospitalaria	10	13	23
GRUPO 6: Trabajadores cualificados en el sector agrícola, ganadero, forestal y pesquero				
6202	Trabajadores cualificados en actividades ganaderas de ovino y caprino	4	3	7
6110	Trabajadores cualificados en actividades agrícolas (excepto en huertas, invernaderos, viveros y jardines)	2	1	3
6209	Trabajadores cualificados en actividades ganaderas no clasificados bajo otros epígrafes	2	1	3
GRUPO 7: Artesanos y trabajadores cualificados de las industrias manufactureras y la construcción (excepto operadores de instalaciones y maquinaria)				
7510	Electricistas de la construcción y afines	104	4	108
7121	Albañiles	31	4	35
7401	Mecánicos y ajustadores de vehículos de motor	7	11	18
7403	Mecánicos y ajustadores de maquinaria agrícola e industrial	6	6	12
GRUPO 8: Operadores de instalaciones y maquinaria, y montadores				
8432	Conductores asalariados de camiones	52	43	95
8412	Conductores asalariados de automóviles, taxis y furgonetas	23	6	29
8160	Operadores de máquinas para elaborar productos alimenticios, bebidas y tabaco	13	1	14
8333	Operadores de carretillas elevadoras	8	3	11
GRUPO 9: Ocupaciones elementales				
9100	Empleados domésticos	184	1	185
9700	Peones de las industrias manufactureras	42	32	74
9210	Personal de limpieza de oficinas, hoteles y otros establecimientos similares	40	26	66
9811	Peones del transporte de mercancías y descargadores	9	36	45

3. Contratación de Trabajadores Extranjeros

3.1. Contratos realizados a trabajadores extranjeros por nacionalidad y provincia (29,57% de la contratación total)

País	Huesca	Teruel	Zaragoza	Total	
642	Rumanía	755	277	3.294	4.326
504	Marruecos	261	141	816	1.218
686	Senegal	157	2	703	862
466	Malí	392	0	99	491
586	Pakistán	201	9	277	487
12	Argelia	94	3	356	453
270	Gambia	216	1	227	444
218	Ecuador	40	2	371	413
100	Bulgaria	148	22	238	408
288	Ghana	37	0	267	304
170	Colombia	39	17	196	252
558	Nicaragua	17	2	187	206
604	Perú	8	8	130	146
616	Polonia	23	18	96	137
620	Portugal	26	8	95	129
214	Dominicana, República	26	7	90	123
156	China	11	0	92	103
380	Italia	13	10	77	100
804	Ucrania	27	11	53	91
478	Mauritania	26	0	57	83
192	Cuba	7	9	60	76
76	Brasil	7	6	58	71
566	Nigeria	6	1	63	70
	Resto	186	49	587	822
	Total	2.723	603	8.489	11.815

3.2. Contratos realizados a trabajadores extranjeros por nacionalidad y género

País	Hombres	Mujeres	Total	
642	Rumanía	2.523	1.803	4.326
504	Marruecos	951	267	1.218
686	Senegal	779	83	862
466	Malí	455	36	491
586	Pakistán	480	7	487
12	Argelia	426	27	453
270	Gambia	386	58	444
218	Ecuador	201	212	413
100	Bulgaria	240	168	408
288	Ghana	284	20	304
170	Colombia	120	132	252

3.2. Contratos realizados a trabajadores extranjeros por nacionalidad y género

País		Hombres	Mujeres	Total
558	Nicaragua	45	161	206
604	Perú	62	84	146
616	Polonia	48	89	137
620	Portugal	88	41	129
214	Dominicana, República	48	75	123
156	China	63	40	103
380	Italia	59	41	100
804	Ucrania	45	46	91
478	Mauritania	83	0	83
192	Cuba	41	35	76
76	Brasil	17	54	71
566	Nigeria	46	24	70
	Resto	474	348	822
	Total	7.964	3.851	11.815

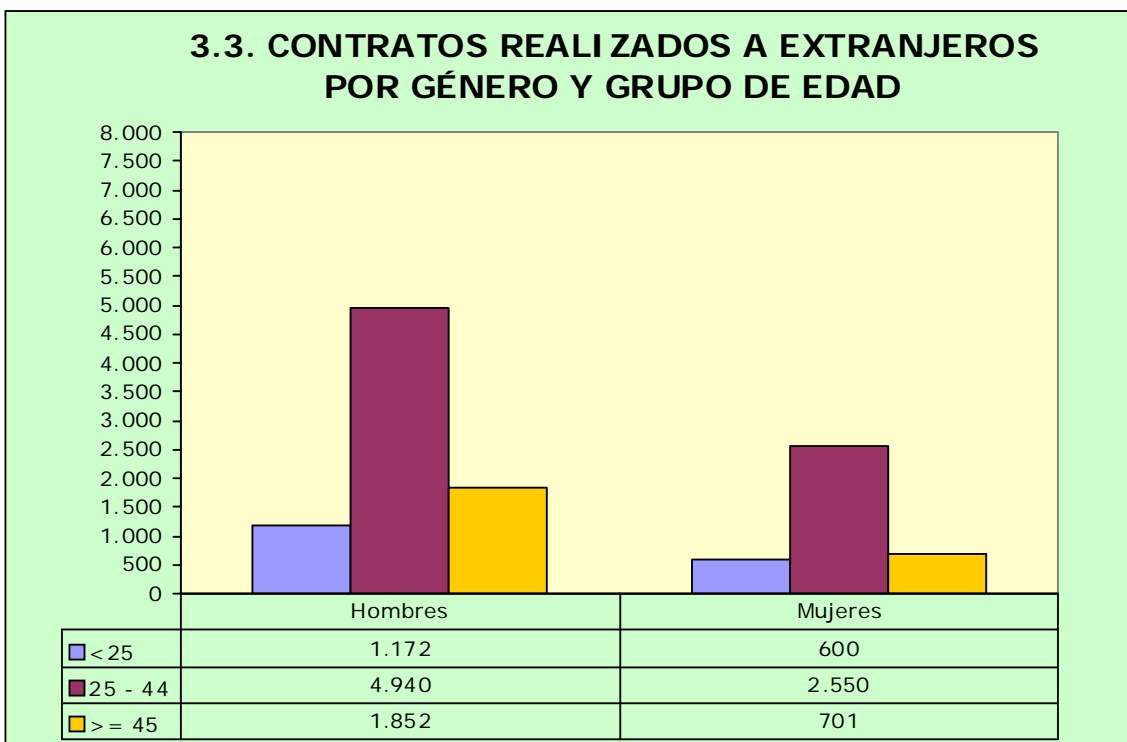

3.4. Ocupaciones más contratadas (30 y más trabajadores extranjeros) por género (92,15% del total de contratos de extranjeros)

Código	Ocupación	Hombres	Mujeres	Total
9511	Peones agrícolas (excepto en huertas, invernaderos, viveros y jardines)	3.108	822	3.930
9700	Peones de las industrias manufactureras	754	517	1.271
9512	Peones agrícolas en huertas, invernaderos, viveros y jardines	905	161	1.066
9210	Personal de limpieza de oficinas, hoteles y otros establecimientos similares	224	570	794
5120	Camareros asalariados	278	385	663
9530	Peones agropecuarios	419	73	492
9100	Empleados domésticos	18	267	285
8432	Conductores asalariados de camiones	182	1	183
9310	Ayudantes de cocina	50	126	176
9602	Peones de la construcción de edificios	170	4	174
7121	Albañiles	168	4	172
6110	Trabajadores cualificados en actividades agrícolas (excepto en huertas, invernaderos, viveros y jardines)	99	41	140
5220	Vendedores en tiendas y almacenes	49	89	138
9811	Peones del transporte de mercancías y descargadores	115	17	132
5110	Cocineros asalariados	41	70	111
7510	Electricistas de la construcción y afines	85	0	85
7705	Trabajadores conserveros de frutas y hortalizas y trabajadores de la elaboración de bebidas no alcohólicas	19	57	76
9520	Peones ganaderos	70	6	76
9229	Otro personal de limpieza	21	52	73
8159	Operadores de máquinas para fabricar productos textiles no clasificados bajo otros epígrafes	12	58	70
9490	Otras ocupaciones elementales	59	9	68
4301	Grabadores de datos	26	39	65
5611	Auxiliares de enfermería hospitalaria	8	55	63
7314	Montadores de estructuras metálicas	57	3	60
2932	Compositores, músicos y cantantes	51	6	57
3715	Animadores comunitarios	46	11	57
5629	Trabajadores de los cuidados a las personas en servicios de salud no clasificados bajo otros epígrafes	1	51	52
8160	Operadores de máquinas para elaborar productos alimenticios, bebidas y tabaco	18	24	42
8333	Operadores de carretillas elevadoras	39	2	41
8412	Conductores asalariados de automóviles, taxis y furgonetas	38	2	40
7323	Ajustadores y operadores de máquinas-herramienta	38	1	39
8321	Operadores de maquinaria agrícola móvil	31	8	39
5710	Trabajadores de los cuidados personales a domicilio	3	31	34
6410	Trabajadores cualificados en actividades forestales y del medio natural	31	0	31
7111	Encofradores y operarios de puesta en obra de hormigón	30	1	31

3.4. Ocupaciones más contratadas (30 y más trabajadores extranjeros) por género (92,15% del total de contratos de extranjeros)

Código	Ocupación	Hombres	Mujeres	Total
8193	Operadores de máquinas de embalaje, embotellamiento y etiquetado	5	26	31
9820	Reponedores	21	10	31

3.5. Contratos realizados a trabajadores extranjeros por actividad económica

Actividad Económica		Hombres	Mujeres	Total
01	Agricultura, ganadería, caza y servicios relacionados con las mismas	4.363	948	5.311
02	Silvicultura y explotación forestal	43	0	43
05	Extracción de antracita, hulla y lignito	3	0	3
08	Otras industrias extractivas	4	0	4
10	Industria de la alimentación	329	239	568
11	Fabricación de bebidas	13	0	13
13	Industria textil	15	33	48
14	Confección de prendas de vestir	0	4	4
15	Industria del cuero y del calzado	27	4	31
16	Industria de la madera y del corcho, excepto muebles; cestería y espartería	8	1	9
17	Industria del papel	8	1	9
18	Artes gráficas y reproducción de soportes grabados	2	2	4
20	Industria química	5	24	29
22	Fabricación de productos de caucho y plásticos	43	15	58
23	Fabricación de otros productos minerales no metálicos	23	1	24
24	Metalurgia; fabricación de productos de hierro, acero y ferroaleaciones	13	0	13
25	Fabricación de productos metálicos, excepto maquinaria y equipo	57	3	60
26	Fabricación de productos informáticos, electrónicos y ópticos	1	5	6
27	Fabricación de material y equipo eléctrico	43	12	55
28	Fabricación de maquinaria y equipo n.c.o.p.	28	3	31
29	Fabricación de vehículos de motor, remolques y semirremolques	88	7	95
31	Fabricación de muebles	7	2	9
32	Otras industrias manufactureras	3	1	4
33	Reparación e instalación de maquinaria y equipo	11	0	11
36	Captación, depuración y distribución de agua	1	0	1
38	Recogida, tratamiento y eliminación de residuos; valorización	18	14	32
41	Construcción de edificios	276	7	283
42	Ingeniería civil	13	0	13
43	Actividades de construcción especializada	343	7	350
45	Venta y reparación de vehículos de motor y motocicletas	23	5	28
46	Comercio al por mayor e intermediarios del comercio, excepto de vehículos de motor y motocicletas	242	302	544
47	Comercio al por menor, excepto de vehículos de motor y motocicletas	99	117	216
49	Transporte terrestre y por tubería	233	11	244

3.5. Contratos realizados a trabajadores extranjeros por actividad económica

Actividad Económica		Hombres	Mujeres	Total
51	Transporte aéreo	2	0	2
52	Almacenamiento y actividades anexas al transporte	249	11	260
53	Actividades postales y de correos	6	0	6
55	Servicios de alojamiento	57	155	212
56	Servicios de comidas y bebidas	360	608	968
58	Edición	4	22	26
59	Actividades cinematográficas, de vídeo y de programas de televisión, grabación de sonido y edición musical	46	7	53
61	Telecomunicaciones	11	4	15
62	Programación, consultoría y otras actividades relacionadas con la informática	3	1	4
63	Servicios de información	6	1	7
68	Actividades inmobiliarias	2	2	4
69	Actividades jurídicas y de contabilidad	0	2	2
71	Servicios técnicos de arquitectura e ingeniería; ensayos y análisis técnicos	30	3	33
72	Investigación y desarrollo	3	0	3
73	Publicidad y estudios de mercado	2	7	9
74	Otras actividades profesionales, científicas y técnicas	6	14	20
77	Actividades de alquiler	9	4	13
78	Actividades relacionadas con el empleo	135	52	187
79	Actividades de agencias de viajes, operadores turísticos, servicios de reservas y actividades relacionadas con los mismos	2	8	10
80	Actividades de seguridad e investigación	14	5	19
81	Servicios a edificios y actividades de jardinería	242	340	582
82	Actividades administrativas de oficina y otras actividades auxiliares a las empresas	68	30	98
84	Administración Pública y defensa; Seguridad Social obligatoria	15	34	49
85	Educación	17	13	30
86	Actividades sanitarias	9	22	31
87	Asistencia en establecimientos residenciales	10	158	168
88	Actividades de servicios sociales sin alojamiento	4	21	25
90	Actividades de creación, artísticas y espectáculos	75	13	88
91	Actividades de bibliotecas, archivos, museos y otras actividades culturales	0	2	2
92	Actividades de juegos de azar y apuestas	6	6	12
93	Actividades deportivas, recreativas y de entretenimiento	43	17	60
94	Actividades asociativas	4	9	13
95	Reparación de ordenadores, efectos personales y artículos de uso doméstico	11	15	26
96	Otros servicios personales	99	217	316
97	Actividades de los hogares como empleadores de personal doméstico	29	280	309
Total		7.964	3.851	11.815