



**INFORME MENSUAL  
DE PARO REGISTRADO Y CONTRATACIÓN**

**INSTITUTO ARAGONÉS DE EMPLEO**



**ARAGÓN  
SEPTIEMBRE  
2024**



## ÍNDICE

### 1. Paro registrado

1.1.	Evolución del paro registrado según ámbito territorial	4
1.2.	Evolución mensual del paro registrado	4
1.3.	Paro registrado según sexo	4
1.4.	Evolución mensual según sexo	5
1.5.	Evolución mensual según grupo de edad	5
1.6.	Paro registrado según grupo de edad, provincia y sexo	6
1.7.	Paro registrado según sexo y grupo de edad	6
1.8.	Porcentaje que supone cada segmento de edad respecto al total de cada sexo	7
1.9.	Paro registrado según nivel académico	7
1.10.	Paro registrado según nivel académico, provincia y sexo	8
1.11.	Porcentaje que representa cada nivel académico respecto al total de cada sexo	8
1.12.	Paro registrado según nivel académico y grupo de edad. Hombres	9
1.13.	Paro registrado según nivel académico y grupo de edad. Mujeres	9
1.14.	Trabajadores parados de larga duración según grupo de edad	9
1.15.	Duración media de la demanda en desempleo según grupo de edad y sexo	10
1.16.	Duración media de la demanda en desempleo según nivel académico y sexo	10
1.17.	Ámbito de búsqueda de empleo en el que la persona está dispuesta a trabajar	10
1.18.	Parados con Formación Profesional por Área de Conocimiento	11
1.19.	Parados con titulaciones universitarias por Área de Conocimiento	13
1.20.	Actividad económica de la última empresa en la que los trabajadores han prestado sus servicios	15
1.21.	Trabajadores sin empleo anterior según sexo y grupo de edad	17
1.22.	Trabajadores con una discapacidad igual o superior al 33%	17
1.23.	Trabajadores extranjeros según sexo y grupo de edad	17
1.24.	Porcentaje de trabajadores extranjeros en los trabajadores parados	18
1.25.	Trabajadores extranjeros según nacionalidad y sexo	18
1.26.	Trabajadores extranjeros según nacionalidad y provincia	19

## 2. Contratación

2.1.	Total contratos según ámbito territorial	20
2.2.	Evolución mensual de la contratación	20
2.3.	Contratos por modalidad y provincia	21
2.4.	Contratos por modalidad. Evolución mensual	21
2.5.	Contratos y personas contratadas por modalidad (acumulado año)	22
2.6.	Evolución mensual de los contratos según sexo	23
2.7.	Evolución mensual de los contratos por tramo de edad	23
2.8.	Contratos según grupo de edad	24
2.9.	Contratos según sexo y grupo de edad	24
2.10.	Contratos según sexo y provincia	25
2.11.	Contratos indefinidos totales según sexo y grupo de edad	25
2.12.	Contratos según nivel académico, sexo, contratos indefinidos y duración media en días	25
2.13.	Contratos iniciales por sector de actividad económica	26
2.14.	Contratos totales por actividad económica y sexo	27
2.15.	Contratos realizados por las empresas de trabajo temporal según provincia	29
2.16.	Contratos realizados por tipo de jornada, tipo de contrato, grupo de edad y sexo	29
2.17.	Ocupaciones más contratadas (con 100 y más contratos) según sexo	29
2.18.	Ocupaciones más contratadas con contrato indefinido por grupo ocupacional	31

## 3. Contratación de trabajadores extranjeros

3.1.	Contratos realizados a trabajadores extranjeros por nacionalidad y provincia	33
3.2.	Contratos realizados a trabajadores extranjeros por nacionalidad y sexo	33
3.3.	Contratos realizados a trabajadores extranjeros según sexo y grupo de edad	34
3.4.	Ocupaciones más contratadas (con 30 y más trabajadores extranjeros) según sexo	35
3.5.	Contratos realizados a trabajadores extranjeros por actividad económica	36

## 4. Llamamientos (Contratos Fijos Discontinuos)

4.1.	Evolución de llamamientos según ámbito territorial	39
4.2.	Evolución mensual de llamamientos	39
4.3.	Llamamientos por provincia y sexo	39
4.4.	Llamamientos según sexo y provincia	40
4.5.	Evolución mensual llamamientos según grupo de edad	40
4.6.	Llamamientos según grupo de edad	40
4.7.	Llamamientos según sexo y grupo de edad	41
4.8.	Llamamientos por sector de actividad económica	41
4.9.	Llamamientos por sector de actividad económica y sexo	42
4.10.	Llamamientos por actividad económica y provincia	42

## 1. Paro Registrado

**1.1. Evolución del paro registrado según ámbito territorial**

Ámbito	SEPTIEMBRE 2024	Variación mes anterior		Variación año anterior	
		Total	%	Total	%
Huesca	6.955	179	2,64%	-81	-1,15%
Teruel	4.146	59	1,44%	-229	-5,23%
Zaragoza	39.822	-423	-1,05%	-952	-2,33%
<b>Aragón</b>	<b>50.923</b>	<b>-185</b>	<b>-0,36%</b>	<b>-1.262</b>	<b>-2,42%</b>
España	2.575.285	3.164	0,12%	-147.183	-5,41%

### 1.2. EVOLUCIÓN MENSUAL DEL PARO REGISTRADO

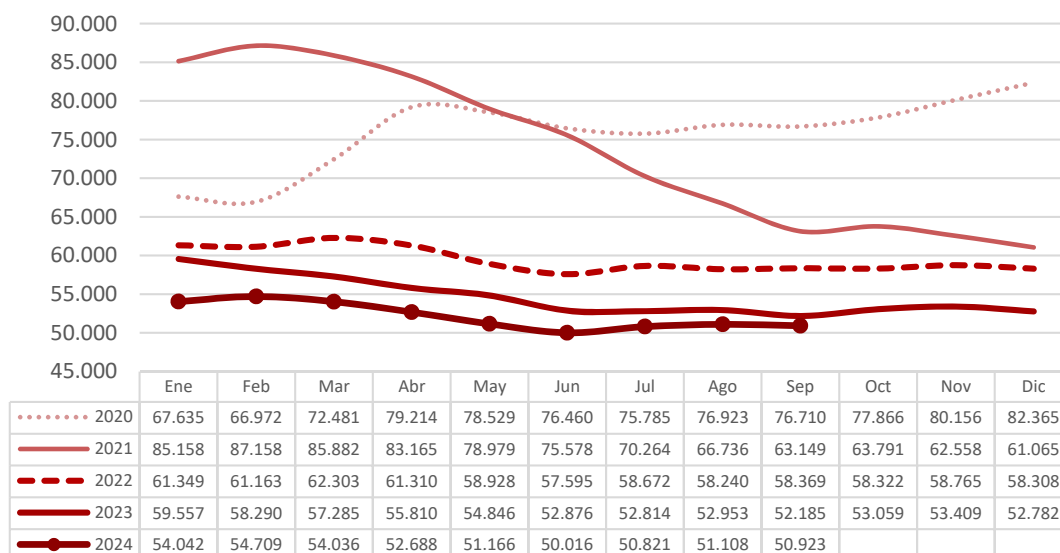

### 1.3. PARO REGISTRADO SEGÚN SEXO (%)

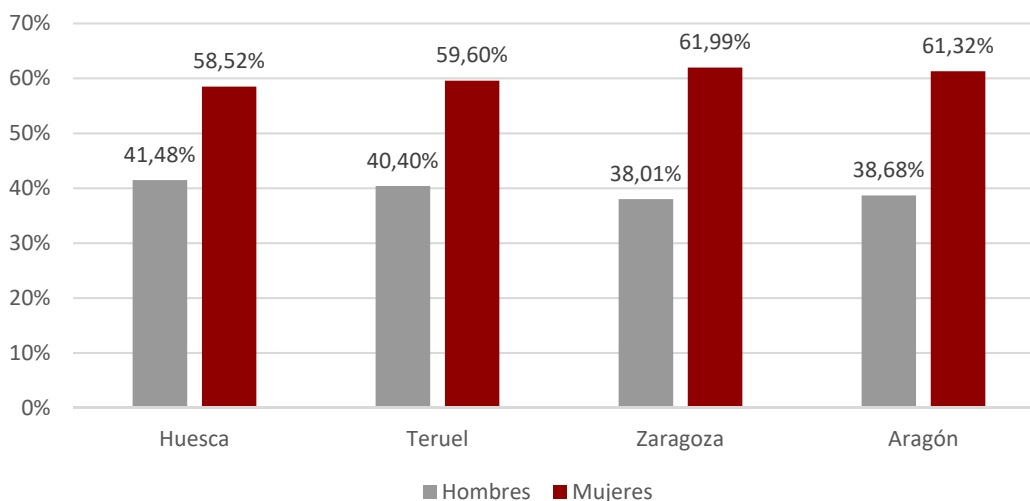

### 1.4. EVOLUCIÓN MENSUAL SEGÚN SEXO

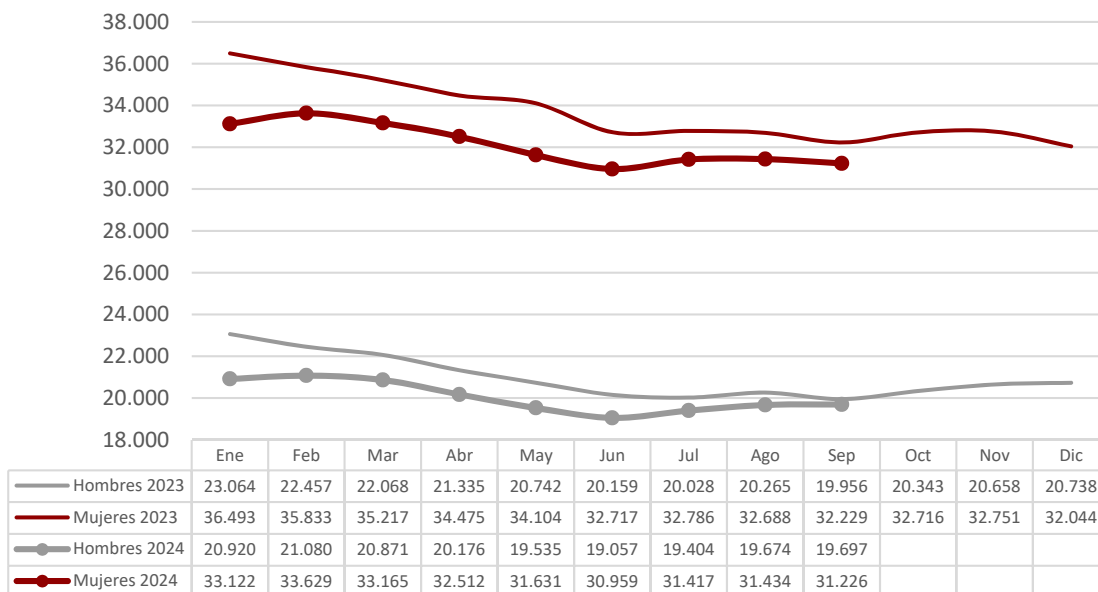

### 1.5. EVOLUCIÓN MENSUAL POR GRUPO DE EDAD

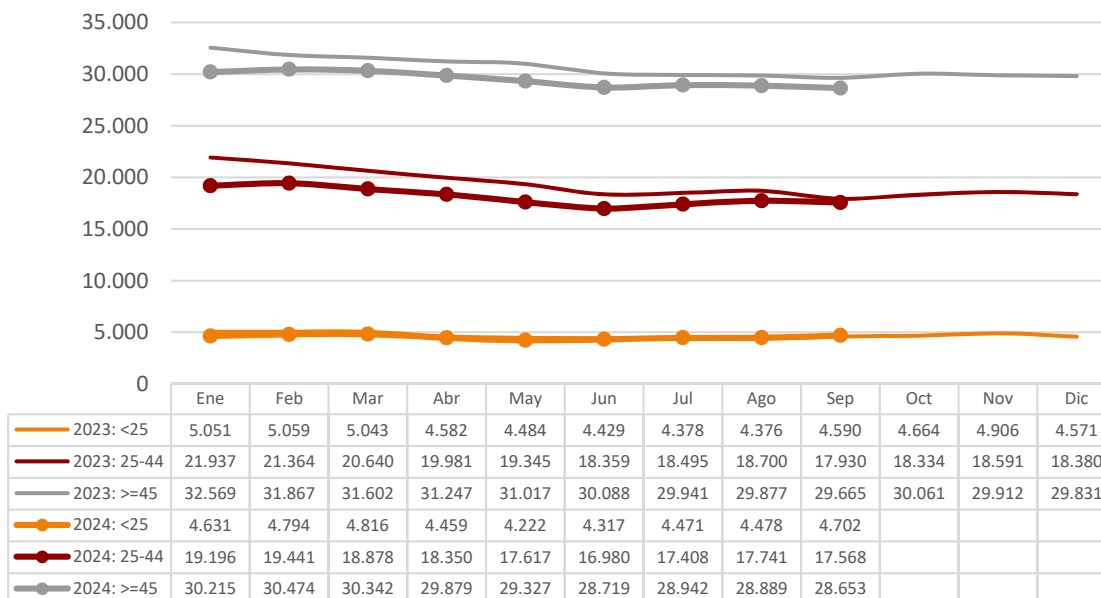

**1.6. Paro registrado según grupo de edad, provincia y sexo**

Edad	Huesca		Teruel		Zaragoza		Aragón	
	H	M	H	M	H	M	H	M
<20	132	109	98	59	634	454	864	622
20-24	294	257	159	158	1.203	1.145	1.656	1.560
25-29	294	338	158	202	1.341	1.694	1.793	2.234
30-34	236	381	138	244	1.208	2.112	1.582	2.737
35-39	242	399	110	213	1.166	2.258	1.518	2.870
40-44	265	423	135	268	1.271	2.472	1.671	3.163
45-49	307	465	166	250	1.588	2.729	2.061	3.444
50-54	303	459	178	246	1.783	3.038	2.264	3.743
55-59	374	509	225	380	2.315	3.883	2.914	4.772
>=60	438	730	308	451	2.628	4.900	3.374	6.081
<b>Total</b>	<b>2.885</b>	<b>4.070</b>	<b>1.675</b>	<b>2.471</b>	<b>15.137</b>	<b>24.685</b>	<b>19.697</b>	<b>31.226</b>

**1.7. PARO REGISTRADO SEGÚN SEXO Y GRUPO DE EDAD**

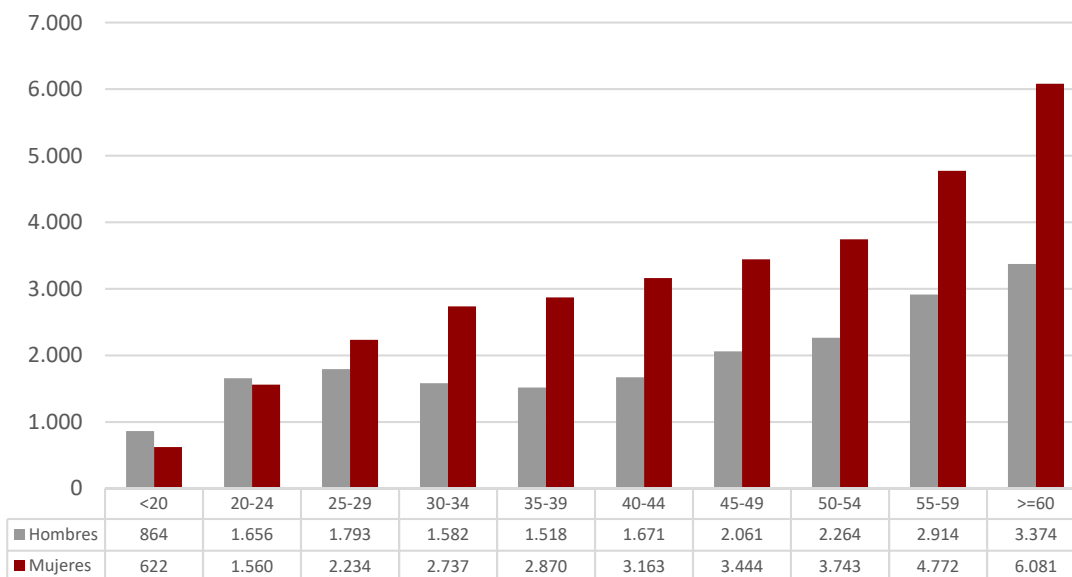

### 1.8. PORCENTAJE QUE SUPONE CADA SEGMENTO DE EDAD RESPECTO AL TOTAL DE CADA SEXO

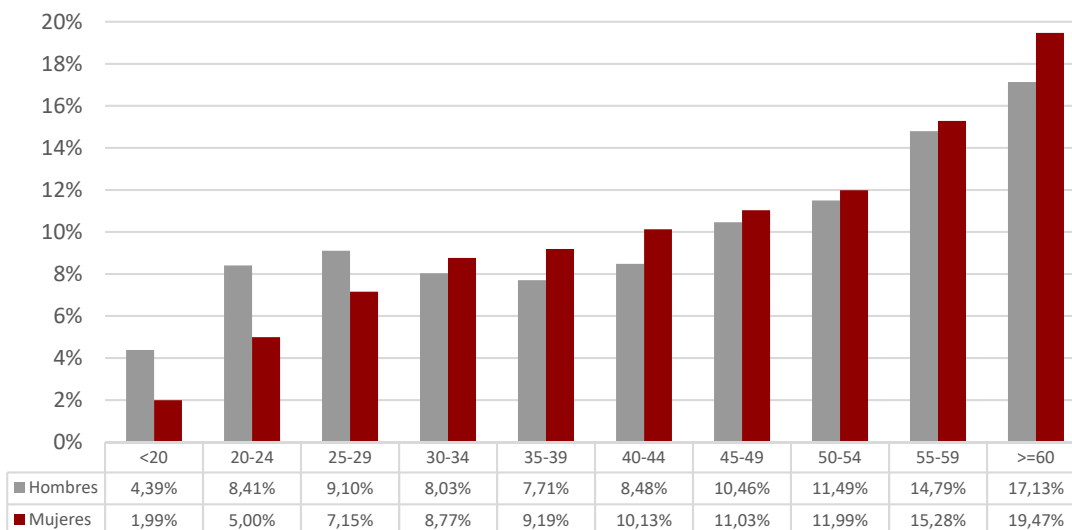

### 1.9. PARO REGISTRADO POR NIVEL ACADÉMICO

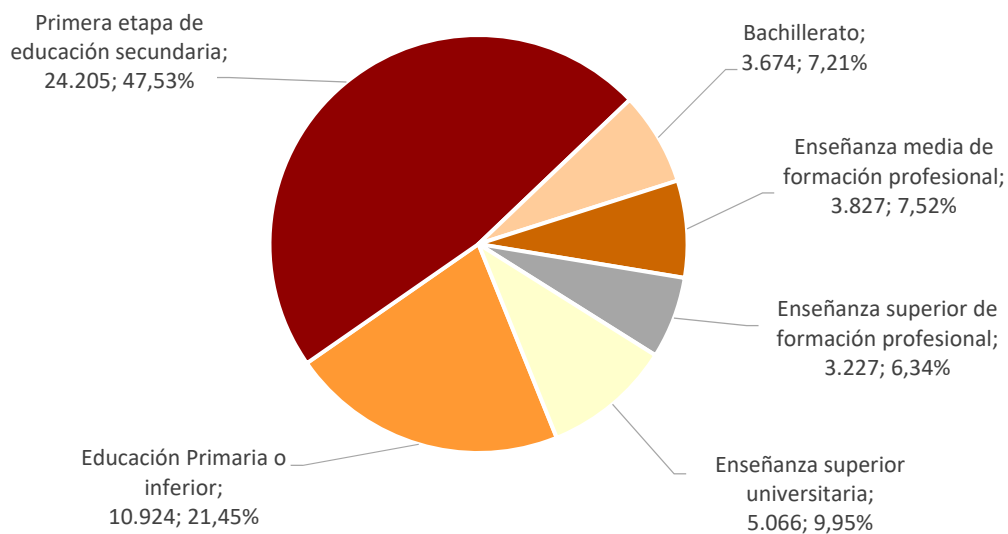

1.10. Paro registrado según nivel académico, provincia y sexo								
Nivel Académico	Huesca		Teruel		Zaragoza		Aragón	
	H	M	H	M	H	M	H	M
Educación Primaria o inferior	819	1.198	378	716	2.946	4.867	4.143	6.781
Primera Etapa de Educ. Secundaria	1.288	1.487	890	1.022	7.907	11.611	10.085	14.120
Segunda Etapa de Educ. Secundaria:								
- Bachillerato	210	288	94	130	1.050	1.902	1.354	2.320
- Enseñanza media de formación profesional	204	325	101	189	975	2.033	1.280	2.547
Enseñanza Superior:								
- De formación profesional	158	279	100	131	1.021	1.538	1.279	1.948
- Universitaria	206	493	112	283	1.238	2.734	1.556	3.510
<b>Total</b>	<b>2.885</b>	<b>4.070</b>	<b>1.675</b>	<b>2.471</b>	<b>15.137</b>	<b>24.685</b>	<b>19.697</b>	<b>31.226</b>

**1.11. PORCENTAJE QUE REPRESENTA CADA NIVEL ACADÉMICO RESPECTO AL TOTAL DE CADA SEXO**

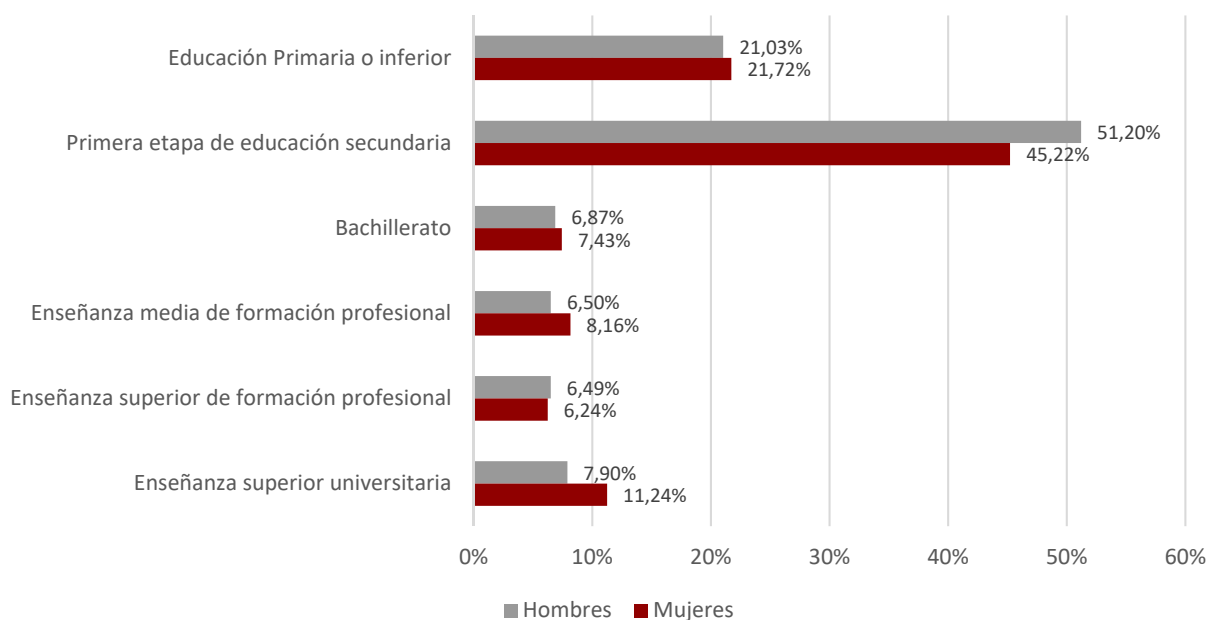



## 1.12. Paro registrado según nivel académico y grupo de edad. Hombres

Nivel Académico	< 25 años		25 – 44 años		≥45 años	
	T	%	T	%	T	%
Educación Primaria o inferior	518	20,56%	1.385	21,10%	2.240	21,11%
Primera Etapa de Educ. Secundaria	1.344	53,33%	3.012	45,89%	5.729	53,98%
Segunda Etapa de Educ. Secundaria:						
- Bachillerato	167	6,63%	352	5,36%	835	7,87%
- Enseñanza media de formación profesional	196	7,78%	538	8,20%	546	5,14%
Enseñanza Superior:						
- De formación profesional	215	8,53%	555	8,46%	509	4,80%
- Universitaria	80	3,17%	722	11,00%	754	7,10%
<b>Total</b>	<b>2.520</b>	<b>100,00%</b>	<b>6.564</b>	<b>100,00%</b>	<b>10.613</b>	<b>100,00%</b>

## 1.13. Paro registrado según nivel académico y grupo de edad. Mujeres

Nivel Académico	< 25 años		25 – 44 años		≥45 años	
	T	%	T	%	T	%
Educación Primaria o inferior	396	18,15%	2.985	27,13%	3.400	18,85%
Primera Etapa de Educ. Secundaria	1.141	52,29%	4.095	37,21%	8.884	49,25%
Segunda Etapa de Educ. Secundaria:						
- Bachillerato	182	8,34%	635	5,77%	1.503	8,33%
- Enseñanza media de formación profesional	138	6,32%	810	7,36%	1.599	8,86%
Enseñanza Superior:						
- De formación profesional	128	5,87%	782	7,11%	1.038	5,75%
- Universitaria	197	9,03%	1.697	15,42%	1.616	8,96%
<b>Total</b>	<b>2.182</b>	<b>100,00%</b>	<b>11.004</b>	<b>100,00%</b>	<b>18.040</b>	<b>100,00%</b>

## 1.14. Trabajadores parados de larga duración\* según grupo de edad y sexo

Edad	Nº Parados			% variación mes anterior		
	Hombres	Mujeres	Total	Hombres	Mujeres	Total
<25 años	199	258	457	2,05%	2,38%	2,24%
25-44 años	1.348	3.182	4.530	0,15%	-0,38%	-0,22%
≥45 años	5.346	10.175	15.521	-0,56%	-0,28%	-0,38%
<b>Total</b>	<b>6.893</b>	<b>13.615</b>	<b>20.508</b>	<b>-0,35%</b>	<b>-0,26%</b>	<b>-0,29%</b>

\*Más de 12 meses como desempleado.

## 1.15. Duración media de la demanda en desempleo según grupo de edad y sexo (días)

Edad	Hombres	Mujeres	Total
<20	104	116	109
20-24	130	180	154
25-29	205	272	243
30-34	280	339	318
35-39	367	488	446
40-44	413	569	515
45-49	553	700	645
50-54	738	765	755
55-59	994	1.016	1.008
>=60	1.160	1.302	1.251
<b>Total</b>	<b>608</b>	<b>741</b>	<b>690</b>

## 1.16. Duración media de la demanda en desempleo según nivel académico y sexo (días)

Nivel Académico	Hombres	Mujeres	Total
Educación Primaria o inferior	444	597	539
Primera Etapa de Educación. Secundaria	700	898	816
Segunda Etapa de Educación Secundaria:			
- Bachillerato	712	746	734
- Enseñanza media de formación profesional	516	723	654
Enseñanza Superior:			
- De formación profesional	525	564	549
- Universitaria	504	495	498
<b>Total</b>	<b>608</b>	<b>741</b>	<b>690</b>

## 1.17. Ámbito de búsqueda de empleo en el que la persona está dispuesta a trabajar

Ámbito	T	%
Municipio, comarca o restringido*	40.383	79,30%
Provincia	8.130	15,97%
Aragón	1.624	3,19%
España	524	1,03%
Extranjero	262	0,51%
<b>Total</b>	<b>50.923</b>	<b>100,00%</b>

\*El ámbito restringido se refiere a un territorio muy concreto y definido, formado por varios municipios que no es preciso que sean colindantes y/o varias provincias.

1.18.1. Parados con Formación Profesional de Grado Medio por Área de Conocimiento<sup>(1)</sup>.

Área de Conocimiento		Hombres	Mujeres	Total	<i>Duración media en desempleo (días)</i>
345	Administración y gestión de empresas	281	1.394	<b>1.675</b>	802
723	Enfermería y atención a enfermos	62	826	<b>888</b>	498
815	Peluquería y servicios de belleza	12	314	<b>326</b>	617
520	Mecánica, electrónica y otra formación técnica	209	8	<b>217</b>	621
525	Vehículos de motor, barcos y aeronaves	181	5	<b>186</b>	433
523	Electrónica y automática	157	9	<b>166</b>	485
481	Ciencias de la computación	133	18	<b>151</b>	213
521	Maquinaria y metalurgia	147	3	<b>150</b>	648
811	Hostelería	41	85	<b>126</b>	499
761	Cuidado de niños y servicios para jóvenes	0	122	<b>122</b>	1.018
727	Farmacia	9	112	<b>121</b>	315
341	Ventas al por mayor y al por menor	36	67	<b>103</b>	429
213	Técnicas audiovisuales y medios de comunicación	46	53	<b>99</b>	460
524	Procesos químicos	13	51	<b>64</b>	501
621	Producción agrícola y explotación ganadera	23	41	<b>64</b>	576
522	Electricidad y energía	53	3	<b>56</b>	349
582	Construcción e ingeniería civil	43	12	<b>55</b>	732
813	Deportes	32	18	<b>50</b>	248
623	Silvicultura	31	13	<b>44</b>	517
212	Música y artes del espectáculo	6	29	<b>35</b>	333
542	Industria textil, confección, del calzado y piel	0	33	<b>33</b>	641
541	Industria de la alimentación	12	17	<b>29</b>	443
543	Industrias de otros materiales (madera, papel, plástico, vidrio, piedra, arcilla, materiales artificiales, etc.)	21	4	<b>25</b>	377
814	Servicios domésticos	0	23	<b>23</b>	1.018
622	Horticultura	8	3	<b>11</b>	150
215	Artesanía	2	1	<b>3</b>	1.039
861	Protección de la propiedad y de las personas	1	0	<b>1</b>	27

<sup>1</sup> A partir de julio 2015 y debido al elevado número actual de titulaciones académicas, la información sobre el número de parados por titulación se agrupa por Área de Conocimiento.

A partir de marzo de 2024 el dato de parados corresponde a parados distintos. Una persona tiene la posibilidad de anotar en su demanda hasta 4 titulaciones que pueden ser incluso de la misma Área de Conocimiento.

1.18.2. Parados con Formación Profesional de Grado Superior por Área de Conocimiento<sup>(2)</sup>.

Área de Conocimiento		Hombres	Mujeres	Total	Duración media en desempleo (días)
345	Administración y gestión de empresas	214	804	1.018	602
481	Ciencias de la computación	240	160	400	545
143	Formación de docentes de enseñanza infantil	8	267	275	324
213	Técnicas audiovisuales y medios de comunicación	127	131	258	428
523	Electrónica y automática	216	12	228	677
725	Tecnología de diagnóstico y tratamiento médico	33	170	203	245
521	Maquinaria y metalurgia	90	20	110	640
342	Marketing y publicidad	34	74	108	408
346	Secretariado y trabajo administrativo	9	87	96	801
522	Electricidad y energía	82	3	85	768
762	Trabajo social y orientación	10	73	83	359
724	Estudios dentales	8	74	82	484
812	Viajes, turismo y ocio	16	62	78	289
582	Construcción e ingeniería civil	29	48	77	941
813	Deportes	51	18	69	134
341	Ventas al por mayor y al por menor	19	45	64	480
815	Peluquería y servicios de belleza	2	62	64	367
525	Vehículos de motor, barcos y aeronaves	59	2	61	412
214	Diseño	8	50	58	867
524	Procesos químicos	22	32	54	459
811	Hostelería	17	35	52	322
726	Terapia y rehabilitación	8	34	42	568
852	Entornos naturales y vida salvaje	26	14	40	199
322	Biblioteconomía, documentación y archivos	1	32	33	659
520	Mecánica, electrónica y otra formación técnica	32	1	33	475
542	Industria textil, confección, del calzado y piel	0	28	28	340
851	Control y tecnología medioambiental	11	17	28	466
621	Producción agrícola y explotación ganadera	9	11	20	530
721	Medicina	2	16	18	236
215	Artesanía	1	16	17	505
581	Arquitectura y urbanismo	9	6	15	562
862	Salud y seguridad en el trabajo	9	5	14	392
211	Bellas Artes	4	7	11	1.161
223	Lenguas y dialectos españoles	2	9	11	288
541	Industria de la alimentación	4	7	11	825
543	Industrias de otros materiales (madera, papel, plástico, vidrio, piedra, arcilla, materiales artificiales, etc.)	7	3	10	338
312	Sociología, antropología y geografía social y cultural	1	7	8	791
861	Protección de la propiedad y de las personas	2	0	2	311
624	Pesca	1	0	1	237

<sup>2</sup> A partir de julio 2015 y debido al elevado número actual de titulaciones académicas, la información sobre el número de parados por titulación se agrupa por Área de Conocimiento.

A partir de marzo de 2024 el dato de parados corresponde a parados distintos. Una persona tiene la posibilidad de anotar en su demanda hasta 4 titulaciones que pueden ser incluso de la misma Área de Conocimiento.

1.19. Parados con titulaciones universitarias por Área de Conocimiento<sup>(3)</sup>.

Área de Conocimiento		Hombres	Mujeres	Total	Duración media en desempleo (días)
345	Administración y gestión de empresas	166	389	555	534
380	Derecho	143	273	416	638
144	Formación de docentes de enseñanza primaria	84	286	370	495
143	Formación de docentes de enseñanza infantil	21	339	360	423
762	Trabajo social y orientación	25	229	254	414
340	Enseñanza comercial y administración	66	160	226	583
140	Formación de personal docente y ciencias de la educación	87	127	214	182
311	Psicología	43	162	205	476
211	Bellas Artes	33	139	172	504
225	Historia y arqueología	76	92	168	764
812	Viajes, turismo y ocio	20	136	156	700
723	Enfermería y atención a enfermos	15	138	153	251
314	Economía	59	65	124	702
726	Terapia y rehabilitación	24	90	114	179
421	Biología y bioquímica	31	80	111	346
222	Lenguas extranjeras	31	76	107	440
312	Sociología, antropología y geografía social y cultural	33	73	106	391
520	Mecánica, electrónica y otra formación técnica	70	31	101	632
641	Veterinaria	25	62	87	406
442	Química	27	59	86	500
581	Arquitectura y urbanismo	35	51	86	512
342	Marketing y publicidad	17	68	85	322
321	Periodismo	23	56	79	344
146	Formación de docentes de formación profesional	22	53	75	445
523	Electrónica y automática	54	19	73	225
521	Maquinaria y metalurgia	47	25	72	597
223	Lenguas y dialectos españoles	11	58	69	888
213	Técnicas audiovisuales y medios de comunicación	22	38	60	311
721	Medicina	15	43	58	245
541	Industria de la alimentación	18	38	56	241
524	Procesos químicos	23	30	53	936
522	Electricidad y energía	39	9	48	599
481	Ciencias de la computación	34	13	47	417
142	Ciencias de la educación	4	40	44	328
443	Geología y meteorología	16	25	41	625
226	Filosofía y ética	13	25	38	876
322	Biblioteconomía, documentación y archivos	10	28	38	610

<sup>3</sup> A partir de julio 2015 y debido al elevado número actual de titulaciones académicas, la información sobre el número de parados por titulación se agrupa por Área de Conocimiento.

A partir de marzo de 2024 el dato de parados corresponde a parados distintos. Una persona tiene la posibilidad de anotar en su demanda hasta 4 titulaciones que pueden ser incluso de la misma Área de Conocimiento.

1.19. Parados con titulaciones universitarias por Área de Conocimiento<sup>(3)</sup>.

Área de Conocimiento		Hombres	Mujeres	Total	Duración media en desempleo (días)
727	Farmacia	8	27	35	212
313	Ciencias políticas	16	17	33	272
813	Deportes	24	8	32	115
212	Música y artes del espectáculo	11	19	30	641
441	Física	22	8	30	674
621	Producción agrícola y explotación ganadera	12	15	27	175
422	Ciencias del medio ambiente	9	16	25	175
343	Finanzas, banca y seguros	13	10	23	220
725	Tecnología de diagnóstico y tratamiento médico	4	16	20	172
344	Contabilidad y gestión de impuestos	8	10	18	457
461	Matemáticas	13	5	18	644
582	Construcción e ingeniería civil	13	5	18	880
214	Diseño	3	12	15	656
862	Salud y seguridad en el trabajo	4	9	13	628
220	Humanidades	6	6	12	169
462	Estadística	4	7	11	1.059
542	Industria textil, confección, del calzado y piel	1	7	8	751
622	Horticultura	2	6	8	457
623	Silvicultura	1	7	8	288
341	Ventas al por mayor y al por menor	4	3	7	268
145	Formación de docentes de enseñanza de temas especiales	1	4	5	130
221	Religión	3	2	5	494
210	Artes	1	3	4	98
440	Ciencias físicas, químicas, geológicas	1	3	4	530
525	Vehículos de motor, barcos y aeronaves	3	0	3	56
544	Minería y extracción	2	1	3	70
720	Salud	0	3	3	49
724	Estudios dentales	1	2	3	17
851	Control y tecnología medioambiental	0	2	2	30
852	Entornos naturales y vida salvaje	0	2	2	203
200	Artes y humanidades	1	0	1	7
310	Ciencias sociales y del comportamiento	0	1	1	39
482	Informática en el nivel de usuario	1	0	1	223
640	Salud y cuidados de animales	1	0	1	31
850	Protección del medio ambiente	0	1	1	3
853	Servicios de saneamiento a la comunidad	1	0	1	278

1.20. Actividad económica de la última empresa en la que los trabajadores han prestado sus servicios				
Actividad económica		Hombres	Mujeres	Total
01	Agricultura, ganadería, caza y servicios relacionados con las mismas	1.083	760	1.843
02	Silvicultura y explotación forestal	41	24	65
03	Pesca y acuicultura	5	3	8
05	Extracción de antracita, hulla y lignito	9	1	10
06	Extracción de crudo de petróleo y gas natural	1	0	1
07	Extracción de minerales metálicos	3	0	3
08	Otras industrias extractivas	18	3	21
09	Actividades de apoyo a las industrias extractivas	1	0	1
10	Industria de la alimentación	490	654	1.144
11	Fabricación de bebidas	33	38	71
12	Industria del tabaco	2	4	6
13	Industria textil	43	111	154
14	Confección de prendas de vestir	22	171	193
15	Industria del cuero y del calzado	21	83	104
16	Industria de la madera y del corcho, excepto muebles; cestería y espartería	75	21	96
17	Industria del papel	37	24	61
18	Artes gráficas y reproducción de soportes grabados	58	68	126
19	Coquerías y refino de petróleo	0	3	3
20	Industria química	90	72	162
21	Fabricación de productos farmacéuticos	16	23	39
22	Fabricación de productos de caucho y plásticos	113	104	217
23	Fabricación de otros productos minerales no metálicos	106	29	135
24	Metalurgia; fabricación de productos de hierro, acero y ferroaleaciones	149	40	189
25	Fabricación de productos metálicos, excepto maquinaria y equipo	407	97	504
26	Fabricación de productos informáticos, electrónicos y ópticos	32	52	84
27	Fabricación de material y equipo eléctrico	139	152	291
28	Fabricación de maquinaria y equipo n.c.o.p.	179	56	235
29	Fabricación de vehículos de motor, remolques y semirremolques	576	435	1.011
30	Fabricación de otro material de transporte	12	10	22
31	Fabricación de muebles	146	61	207
32	Otras industrias manufactureras	80	96	176
33	Reparación e instalación de maquinaria y equipo	125	33	158
35	Suministro de energía eléctrica, gas, vapor y aire acondicionado	37	27	64
36	Captación, depuración y distribución de agua	51	22	73
37	Recogida y tratamiento de aguas residuales	8	4	12
38	Recogida, tratamiento y eliminación de residuos; valorización	174	61	235
39	Actividades de descontaminación y otros servicios de gestión de residuos	2	2	4
41	Construcción de edificios	1.014	149	1.163
42	Ingeniería civil	98	15	113
43	Actividades de construcción especializada	1.396	273	1.669
45	Venta y reparación de vehículos de motor y motocicletas	332	124	456
46	Comercio al por mayor e intermediarios del comercio, excepto de vehículos de motor y motocicletas	706	918	1.624



1.20. Actividad económica de la última empresa en la que los trabajadores han prestado sus servicios				
	Actividad económica	Hombres	Mujeres	Total
47	Comercio al por menor, excepto de vehículos de motor y motocicletas	998	3.738	4.736
49	Transporte terrestre y por tubería	650	208	858
50	Transporte marítimo y por vías navegables interiores	3	2	5
51	Transporte aéreo	5	3	8
52	Almacenamiento y actividades anexas al transporte	230	148	378
53	Actividades postales y de correos	135	146	281
55	Servicios de alojamiento	177	496	673
56	Servicios de comidas y bebidas	1.103	3.232	4.335
58	Edición	35	32	67
59	Actividades cinematográficas, de vídeo y de programas de televisión, grabación de sonido y edición musical	65	82	147
60	Actividades de programación y emisión de radio y televisión	13	9	22
61	Telecomunicaciones	121	62	183
62	Programación, consultoría y otras actividades relacionadas con la informática	206	142	348
63	Servicios de información	30	41	71
64	Servicios financieros, excepto seguros y fondos de pensiones	83	75	158
65	Seguros, reaseguros y fondos de pensiones, excepto Seguridad Social obligatoria	14	18	32
66	Actividades auxiliares a los servicios financieros y a los seguros	25	73	98
68	Actividades inmobiliarias	79	142	221
69	Actividades jurídicas y de contabilidad	49	244	293
70	Actividades de las sedes centrales; actividades de consultoría de gestión empresarial	46	99	145
71	Servicios técnicos de arquitectura e ingeniería; ensayos y análisis técnicos	137	127	264
72	Investigación y desarrollo	48	55	103
73	Publicidad y estudios de mercado	91	159	250
74	Otras actividades profesionales, científicas y técnicas	149	394	543
75	Actividades veterinarias	6	36	42
77	Actividades de alquiler	75	50	125
78	Actividades relacionadas con el empleo	1.636	1.679	3.315
79	Actividades de agencias de viajes, operadores turísticos, servicios de reservas y actividades relacionadas con los mismos	23	54	77
80	Actividades de seguridad e investigación	102	48	150
81	Servicios a edificios y actividades de jardinería	588	2.294	2.882
82	Actividades administrativas de oficina y otras actividades auxiliares a las empresas	440	675	1.115
84	Administración Pública y defensa; Seguridad Social obligatoria	961	1.330	2.291
85	Educación	380	1.011	1.391
86	Actividades sanitarias	123	652	775
87	Asistencia en establecimientos residenciales	168	1.396	1.564
88	Actividades de servicios sociales sin alojamiento	162	718	880
90	Actividades de creación, artísticas y espectáculos	171	110	281
91	Actividades de bibliotecas, archivos, museos y otras actividades culturales	11	18	29
92	Actividades de juegos de azar y apuestas	21	78	99



**1.20. Actividad económica de la última empresa en la que los trabajadores han prestado sus servicios**

Actividad económica		Hombres	Mujeres	Total
93	Actividades deportivas, recreativas y de entretenimiento	196	260	456
94	Actividades asociativas	119	358	477
95	Reparación de ordenadores, efectos personales y artículos de uso doméstico	31	23	54
96	Otros servicios personales	171	841	1.012
97	Actividades de los hogares como empleadores de personal doméstico	128	1.501	1.629
98	Actividades de los hogares como productores de bienes y servicios para uso propio	0	6	6
99	Actividades de organizaciones y organismos extraterritoriales	4	2	6
00	Sin empleo anterior	1.759	3.536	5.295
<b>Total</b>		<b>19.697</b>	<b>31.226</b>	<b>50.923</b>

**1.21. Trabajadores sin empleo anterior según sexo y grupo de edad**

Sexo	< 25 años	25 - 44 años	>= 45 años	Total
Hombres	1.063	434	262	1.759
Mujeres	962	1.524	1.050	3.536
<b>Total</b>	<b>2.025</b>	<b>1.958</b>	<b>1.312</b>	<b>5.295</b>

**1.22. Trabajadores con una discapacidad igual o superior al 33%**

Sexo	< 25 años	25 - 44 años	>= 45 años	Total
Hombres	123	438	669	1.230
Mujeres	75	349	849	1.273
<b>Total</b>	<b>198</b>	<b>787</b>	<b>1.518</b>	<b>2.503</b>

**1.23. Trabajadores extranjeros según sexo y grupo de edad (Porcentaje respecto al total de trabajadores parados por cada categoría)**

Sexo	<25 años		25-44 años		>=45 años		Total	
	T	%	T	%	T	%	T	%
Hombres	460	18,25%	1.420	21,63%	1.735	16,35%	3.615	18,35%
Mujeres	395	18,10%	3.380	30,72%	2.684	14,88%	6.459	20,68%
<b>Total</b>	<b>855</b>	<b>18,18%</b>	<b>4.800</b>	<b>27,32%</b>	<b>4.419</b>	<b>15,42%</b>	<b>10.074</b>	<b>19,78%</b>

### 1.24. PORCENTAJE DE TRABAJADORES EXTRANJEROS EN LOS TRABAJADORES PARADOS

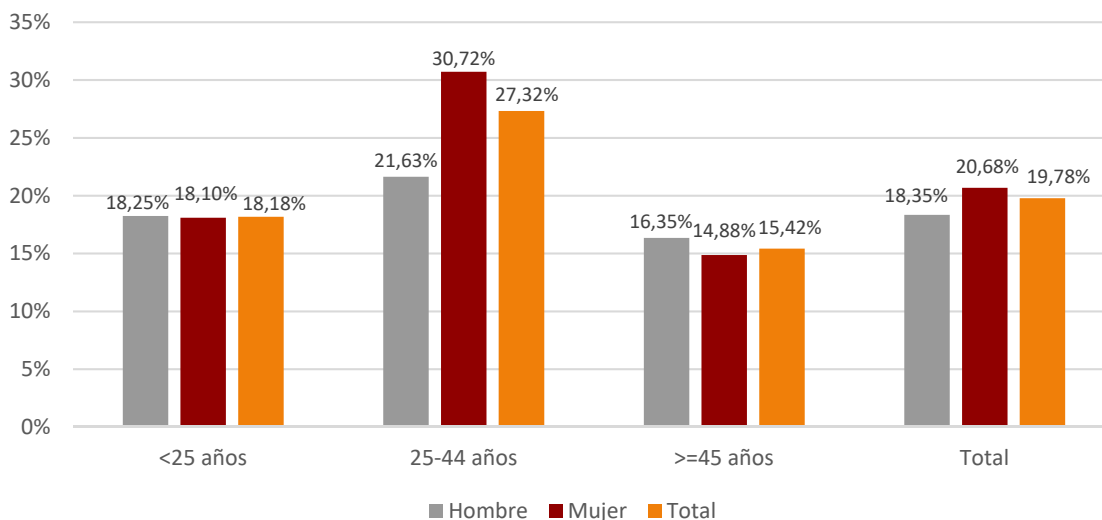

### 1.25. Trabajadores extranjeros según nacionalidad y sexo

País		Hombres	Mujeres	Total
642	Rumanía	1.131	1.912	<b>3.043</b>
504	Marruecos	527	1.406	<b>1.933</b>
170	Colombia	171	379	<b>550</b>
12	Argelia	166	322	<b>488</b>
558	Nicaragua	115	246	<b>361</b>
100	Bulgaria	121	202	<b>323</b>
862	Venezuela	86	215	<b>301</b>
804	Ucrania	85	187	<b>272</b>
218	Ecuador	96	127	<b>223</b>
686	Senegal	113	64	<b>177</b>
76	Brasil	24	128	<b>152</b>
380	Italia	73	67	<b>140</b>
620	Portugal	74	65	<b>139</b>
604	Perú	43	91	<b>134</b>
192	Cuba	33	80	<b>113</b>
288	Ghana	69	42	<b>111</b>
214	Dominicana, República	47	60	<b>107</b>
340	Honduras	33	74	<b>107</b>
466	Malí	90	17	<b>107</b>
270	Gambia	51	49	<b>100</b>
586	Pakistán	36	62	<b>98</b>
760	Siria, República Árabe	37	52	<b>89</b>
	Resto	394	612	<b>1.006</b>
	<b>Total</b>	<b>3.615</b>	<b>6.459</b>	<b>10.074</b>

## 1.26 Trabajadores extranjeros según nacionalidad y provincia

	País	Huesca	Teruel	Zaragoza	Total
642	Rumanía	419	243	2.381	<b>3.043</b>
504	Marruecos	267	312	1.354	<b>1.933</b>
170	Colombia	91	35	424	<b>550</b>
12	Argelia	28	20	440	<b>488</b>
558	Nicaragua	44	6	311	<b>361</b>
100	Bulgaria	102	17	204	<b>323</b>
862	Venezuela	63	16	222	<b>301</b>
804	Ucrania	52	32	188	<b>272</b>
218	Ecuador	13	2	208	<b>223</b>
686	Senegal	23	10	144	<b>177</b>
76	Brasil	16	21	115	<b>152</b>
380	Italia	22	7	111	<b>140</b>
620	Portugal	15	7	117	<b>139</b>
604	Perú	29	10	95	<b>134</b>
192	Cuba	8	13	92	<b>113</b>
288	Ghana	5	4	102	<b>111</b>
214	Dominicana, República	19	12	76	<b>107</b>
340	Honduras	16	2	89	<b>107</b>
466	Malí	41	6	60	<b>107</b>
270	Gambia	20	1	79	<b>100</b>
586	Pakistán	3	10	85	<b>98</b>
760	Siria, República Árabe	19	11	59	<b>89</b>
	Resto	191	66	749	<b>1.006</b>
	<b>Total</b>	<b>1.506</b>	<b>863</b>	<b>7.705</b>	<b>10.074</b>

## 2. Contratación

### 2.1. Total contratos según ámbito territorial \*

	Huesca	Teruel	Zaragoza	Aragón	España
<b>Mes</b>	<b>6.515</b>	<b>3.976</b>	<b>35.767</b>	<b>46.258</b>	<b>1.413.683</b>
<b>% Δ mes anterior</b>	-0,96%	24,52%	46,00%	34,98%	35,91%
<b>% Δ año anterior</b>	7,35%	23,33%	6,11%	7,57%	1,54%
<b>Total año</b>	<b>63.616</b>	<b>29.275</b>	<b>257.877</b>	<b>350.768</b>	<b>11.408.909</b>

\* Incluye los contratos convertidos en indefinidos

### 2.2. EVOLUCIÓN MENSUAL DE LA CONTRATACIÓN

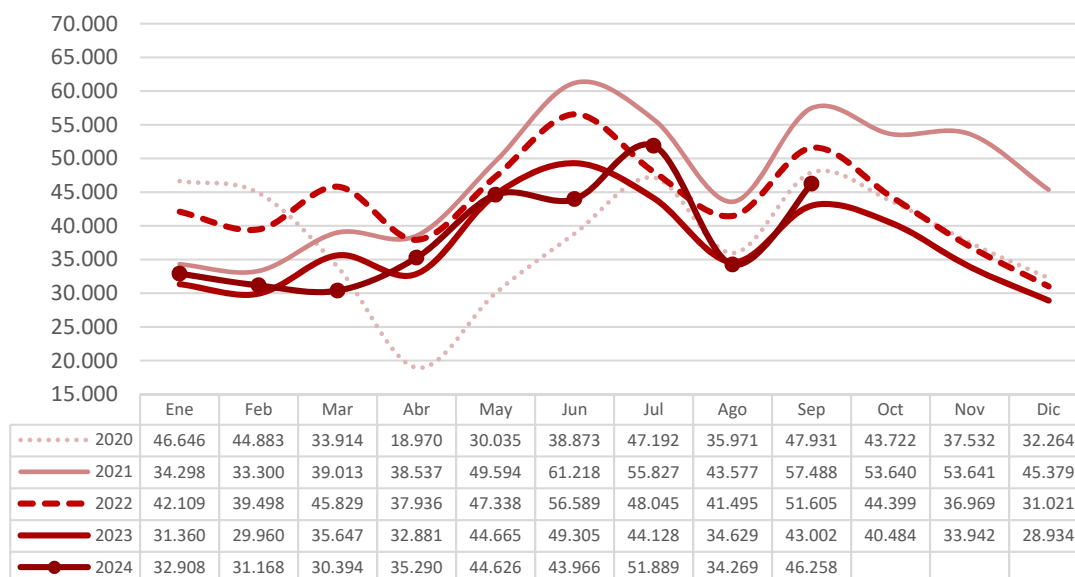

2.3. Contratos por modalidad y provincia				
Modalidad	Datos MES por ámbito			
	Huesca	Teruel	Zaragoza	Aragón
Indefinido (bonif./no bonificados)	2.570	1.319	12.109	<b>15.998</b>
Indef. Personas con Discapacidad	10	3	22	<b>35</b>
Conversión en Indefinidos	221	157	1.051	<b>1.429</b>
<b>TOTAL INDEFINIDOS</b>	<b>2.801</b>	<b>1.479</b>	<b>13.182</b>	<b>17.462</b>
Obra o servicio	0	0	0	<b>0</b>
Circunstancias de la producción	2.856	2.036	17.837	<b>22.729</b>
Sustitución	563	348	2.906	<b>3.817</b>
Temporal Personas con Discapacidad	10	5	55	<b>70</b>
Sustitución jubilación anticipada	1	0	0	<b>1</b>
Jubilación parcial	23	9	160	<b>192</b>
Relevo	9	3	47	<b>59</b>
Obtención práctica profesional	14	7	101	<b>122</b>
Formación en alternancia	37	6	184	<b>227</b>
Otros contratos	201	83	1.295	<b>1.579</b>
<b>TOTAL TEMPORALES</b>	<b>3.714</b>	<b>2.497</b>	<b>22.585</b>	<b>28.796</b>
<b>TOTAL CONTRATOS</b>	<b>6.515</b>	<b>3.976</b>	<b>35.767</b>	<b>46.258</b>

2.4. Contratos por modalidad. Evolución mensual. Aragón						
Modalidad	MES					
	1	2	3	4	5	6
Indefinido (bonif./no bonificados)	11.045	11.229	10.611	13.540	18.596	16.106
Indef. Personas con Discapacidad	28	39	23	32	24	38
Conversión en Indefinidos	1.384	1.240	982	1.084	1.079	1.008
<b>TOTAL INDEFINIDOS</b>	<b>12.457</b>	<b>12.508</b>	<b>11.616</b>	<b>14.656</b>	<b>19.699</b>	<b>17.152</b>
Obra o servicio	0	0	0	0	0	0
Circunstancias de la producción	14.971	13.993	14.833	16.246	19.930	21.694
Sustitución	3.455	3.259	2.839	3.102	3.406	3.135
Temporal Personas con Discapacidad	70	73	73	50	69	45
Sustitución jubilación anticipada	0	0	0	0	0	0
Jubilación parcial	61	66	94	112	107	82
Relevo	26	46	33	48	32	44
Obtención práctica profesional	<b>44</b>	<b>52</b>	<b>35</b>	<b>35</b>	<b>48</b>	<b>95</b>
Formación en alternancia	631	57	28	66	36	64
Otros contratos	1.193	1.114	843	975	1.299	1.655
<b>TOTAL TEMPORALES</b>	<b>20.451</b>	<b>18.660</b>	<b>18.778</b>	<b>20.634</b>	<b>24.927</b>	<b>26.814</b>
<b>TOTAL CONTRATOS</b>	<b>32.908</b>	<b>31.168</b>	<b>30.394</b>	<b>35.290</b>	<b>44.626</b>	<b>43.966</b>

## 2.4. Contratos por modalidad. Evolución mensual. Aragón (continuación)

Modalidad	MES					
	7	8	9	10	11	12
Indefinido (bonif./no bonificados)	18.907	10.943	15.998			
Indef. Discapacitados	34	27	35			
Conversión en Indefinidos	1.203	980	1.429			
<b>TOTAL INDEFINIDOS</b>	<b>20.144</b>	<b>11.950</b>	<b>17.462</b>			
Obra o servicio	0	0	0			
Circunstancias de la producción	26.971	19.119	22.729			
Sustitución	2.666	2.079	3.817			
Temporal Personas con Discapacidad	61	40	70			
Sustitución jubilación anticipada	0	0	1			
Jubilación parcial	94	82	192			
Relevo	76	25	59			
Obtención práctica profesional	<b>133</b>	<b>38</b>	<b>122</b>			
Formación en alternancia	49	6	227			
Otros contratos	1.695	930	1.579			
<b>TOTAL TEMPORALES</b>	<b>31.745</b>	<b>22.319</b>	<b>28.796</b>			
<b>TOTAL CONTRATOS</b>	<b>51.889</b>	<b>34.269</b>	<b>46.258</b>			

## 2.5. Contratos y personas contratadas por modalidad (acumulado año)

Modalidad	Nº contratos	Nº personas contratadas*	Nº contratos/persona
Indefinido (bonif./no bonificados)	126.975	102.348	1,24
Indef. Personas con Discapacidad	280	275	1,02
Conversión en Indefinidos	10.389	10.334	1,01
<b>TOTAL INDEFINIDOS</b>	<b>137.644</b>	<b>111.937</b>	<b>1,23</b>
Circunstancias de la producción	170.486	78.885	2,16
Sustitución	27.758	19.381	1,43
Temporal Personas con Discapacidad	551	530	1,04
Sustitución jubilación anticipada	1	1	1,00
Jubilación parcial	890	870	1,02
Relevo	389	376	1,03
Obtención práctica profesional	602	593	1,02
Formación en alternancia	1.164	1.111	1,05
Otros contratos	11.283	5.109	2,21
<b>TOTAL TEMPORALES</b>	<b>213.124</b>	<b>96.716</b>	<b>2,20</b>
<b>TOTAL</b>	<b>350.768</b>	<b>179.827</b>	<b>1,95</b>

\*Una persona puede haber firmado más de una modalidad de contrato por lo que el total de personas contratadas no coincide con la suma de personas contratadas por modalidad de contrato.

### 2.6. EVOLUCIÓN MENSUAL CONTRATOS SEGÚN SEXO

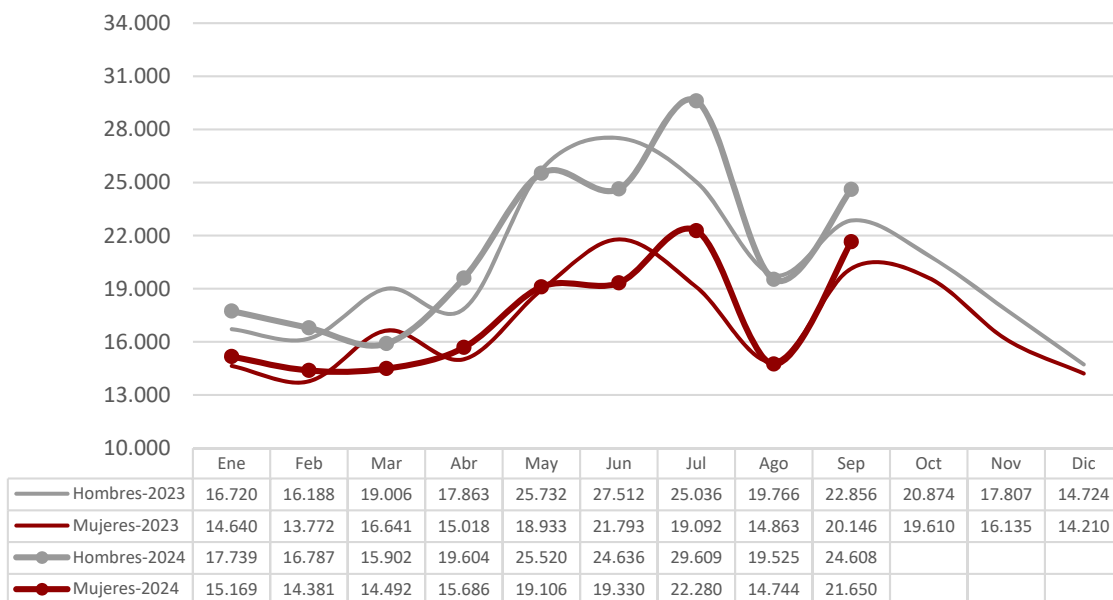

### 2.7. EVOLUCIÓN MENSUAL CONTRATOS POR TRAMO DE EDAD

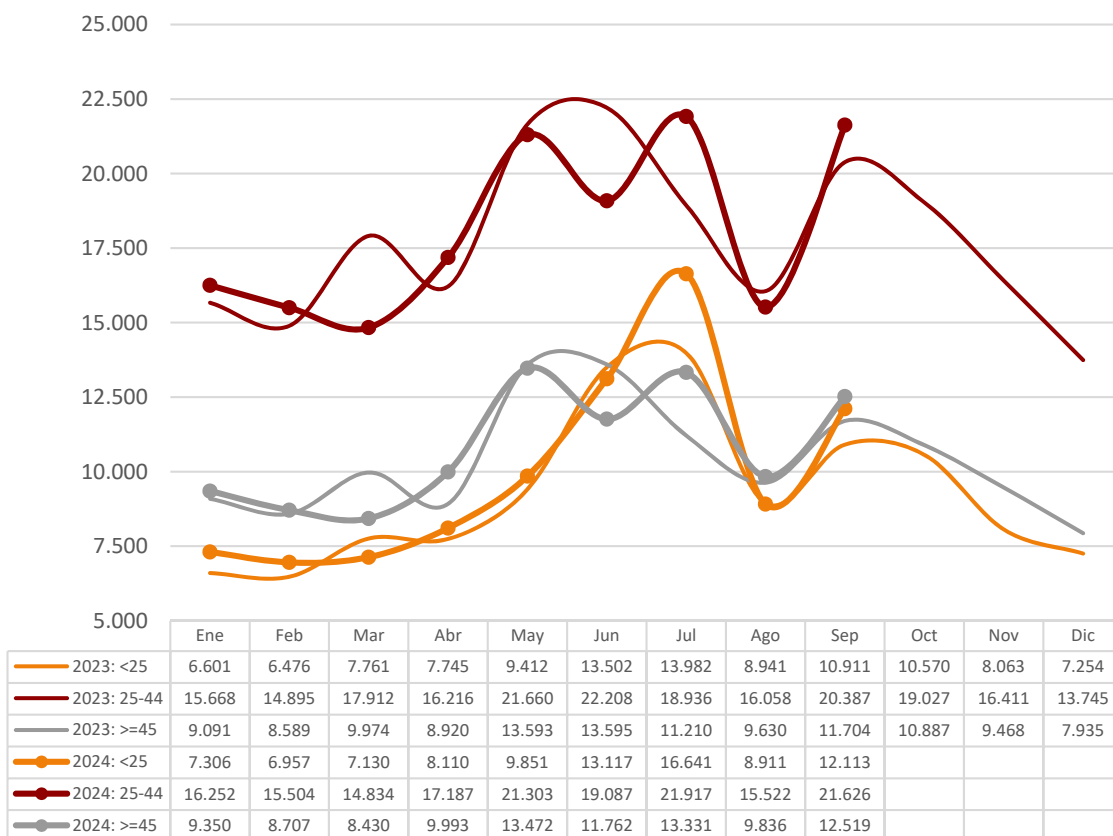

### 2.8. CONTRATOS POR GRUPOS DE EDAD

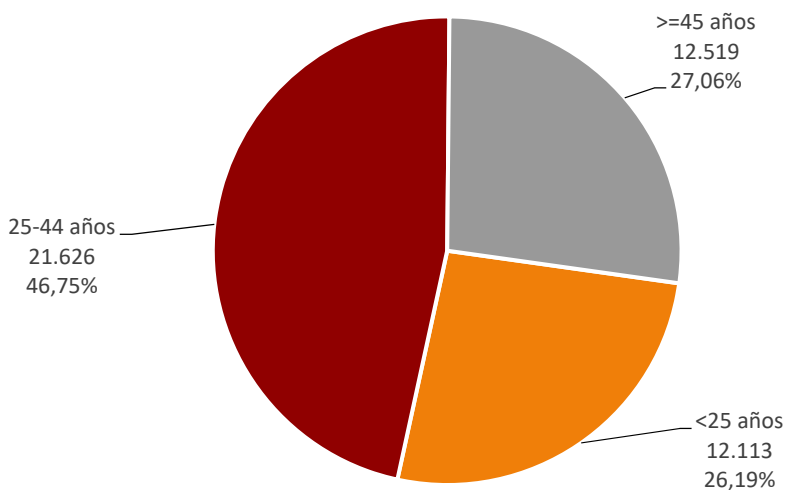

### 2.9. CONTRATOS SEGÚN SEXO Y GRUPO DE EDAD

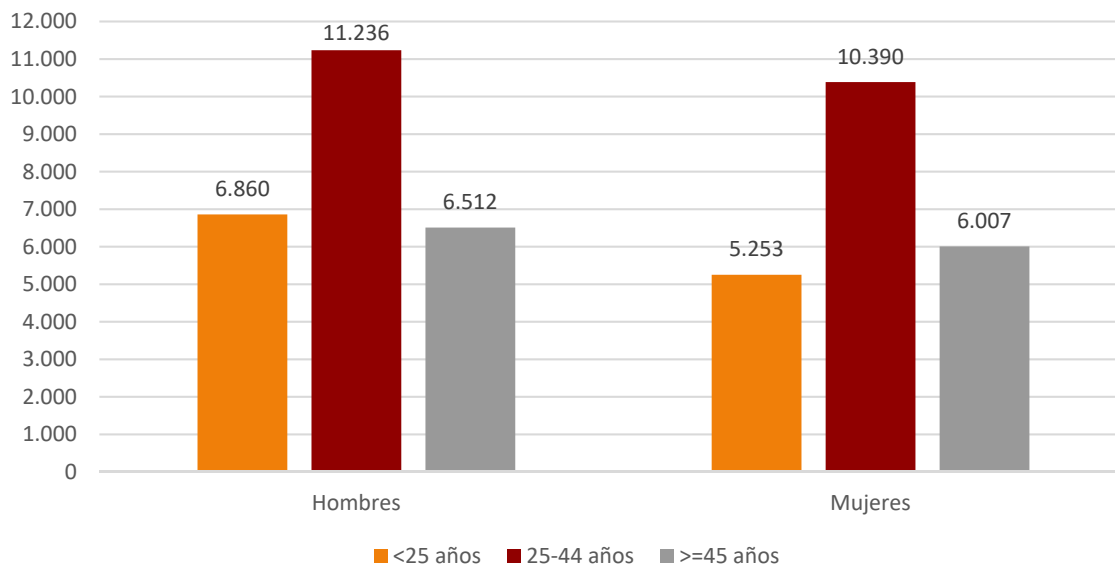



**2.10. Contratos según sexo y provincia**

Sexo	Huesca	Teruel	Zaragoza	Aragón
Hombres	3.616	2.077	18.915	<b>24.608</b>
Mujeres	2.899	1.899	16.852	<b>21.650</b>
<b>Total</b>	<b>6.515</b>	<b>3.976</b>	<b>35.767</b>	<b>46.258</b>

**2.11. CONTRATOS INDEFINIDOS TOTALES SEGÚN SEXO Y GRUPO DE EDAD**

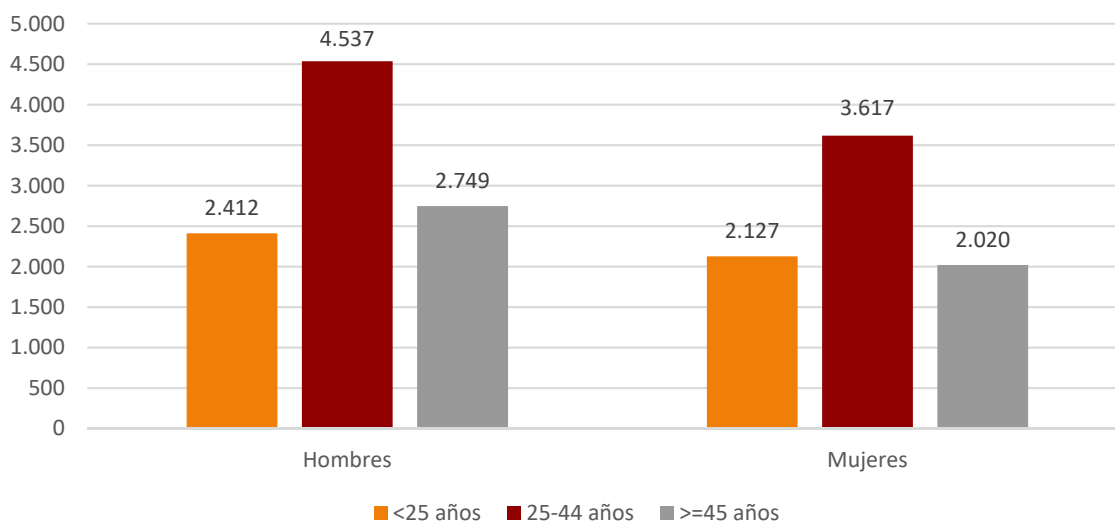

**2.12. Contratos según nivel académico, sexo, contratos indefinidos y duración media en días**

Nivel Académico	Hombres	Mujeres	Total	Contratos Indefinidos Totales	Duración Media C. Temporal <sup>(4)</sup> (en días)
Educación Primaria o inferior	10.480	7.941	18.421	7.352	37
Primera Etapa de Educ. Secundaria	6.411	5.458	11.869	3.802	37
Segunda Etapa de Educ. Secundaria:					
- Bachillerato	3.424	3.006	6.430	2.216	35
- Enseñanza media de formación profesional	1.125	1.041	2.166	787	67
Enseñanza Superior:					
- De formación profesional	835	873	1.708	670	74
- Universitaria	2.333	3.331	5.664	2.635	250
<b>Total</b>	<b>24.608</b>	<b>21.650</b>	<b>46.258</b>	<b>17.462</b>	<b>59</b>

<sup>4</sup> Se refiere exclusivamente a la duración media de todos aquellos contratos temporales en los que se ha especificado una duración determinada, excluyendo por lo tanto los que no comunican fecha fin.

### 2.13. CONTRATOS INICIALES POR SECTOR DE ACTIVIDAD ECONÓMICA

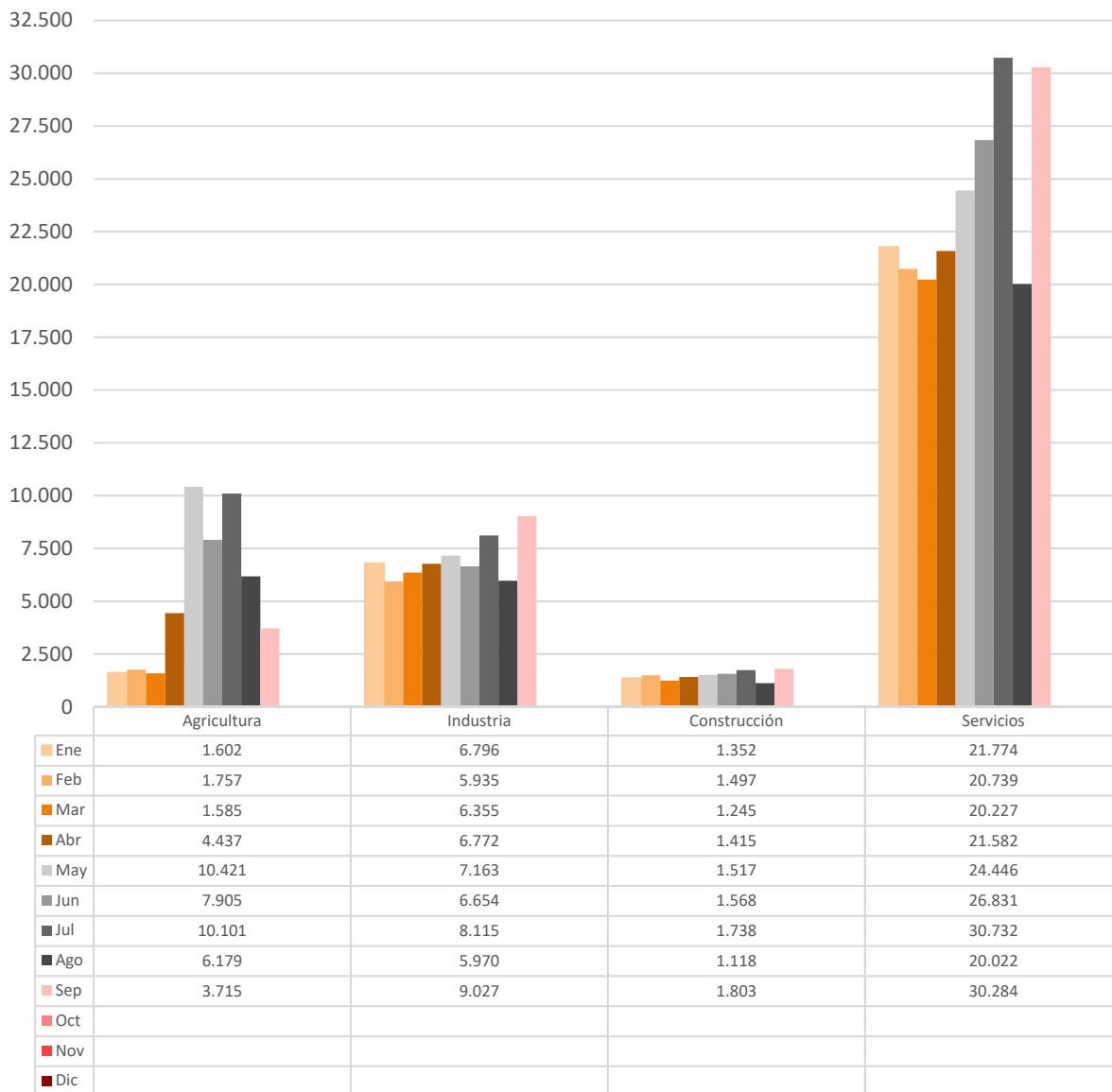

**2.14. Contratos totales (incluidos conversiones en indefinidos) por actividad económica y sexo**

Actividad económica		Hombres	Mujeres	Total
01	Agricultura, ganadería, caza y servicios relacionados con las mismas	2.936	730	3.666
02	Silvicultura y explotación forestal	86	22	108
03	Pesca y acuicultura	4	2	6
05	Extracción de antracita, hulla y lignito	0	0	0
06	Extracción de crudo de petróleo y gas natural	0	0	0
07	Extracción de minerales metálicos	3	0	3
08	Otras industrias extractivas	16	3	19
09	Actividades de apoyo a las industrias extractivas	0	0	0
10	Industria de la alimentación	1.549	1.014	2.563
11	Fabricación de bebidas	76	40	116
12	Industria del tabaco	0	0	0
13	Industria textil	145	442	587
14	Confección de prendas de vestir	67	125	192
15	Industria del cuero y del calzado	4	7	11
16	Industria de la madera y del corcho, excepto muebles. Cestería y espartería	78	11	89
17	Industria del papel	290	112	402
18	Artes gráficas y reproducción de soportes grabados	49	73	122
19	Coquerías y refino de petróleo	0	0	0
20	Industria química	193	100	293
21	Fabricación de productos farmacéuticos	21	50	71
22	Fabricación de productos de caucho y plásticos	370	221	591
23	Fabricación de otros productos minerales no metálicos	214	34	248
24	Metalurgia. Fabricación de productos de hierro, acero y ferroaleaciones	90	14	104
25	Fabricación de productos metálicos, excepto maquinaria y equipo	593	139	732
26	Fabricación de productos informáticos, electrónicos y ópticos	22	42	64
27	Fabricación de material y equipo eléctrico	123	189	312
28	Fabricación de maquinaria y equipo n.c.o.p.	222	40	262
29	Fabricación de vehículos de motor, remolques y semirremolques	1.174	590	1.764
30	Fabricación de otro material transporte	35	11	46
31	Fabricación de muebles	239	73	312
32	Otras industrias manufactureras	35	26	61
33	Reparación e instalación de maquinaria y equipo	106	21	127
35	Suministro de energía eléctrica, gas, vapor y aire acondicionado	10	6	16
36	Captación, depuración y distribución de agua	17	1	18
37	Recogida y tratamiento de aguas residuales	10	3	13
38	Recogida, tratamiento y eliminación de residuos. Valorización	120	26	146
39	Actividades de descontaminación y otros servicios de gestión de residuos	1	0	1
41	Construcción de edificios	532	49	581
42	Ingeniería civil	138	13	151
43	Actividades de construcción especializada	1.080	76	1.156
45	Venta y reparación de vehículos de motor y motocicletas	264	22	286
46	Comercio al por mayor e intermediarios del comercio, excepto de vehículos de motor y motocicletas	1.031	963	1.994
47	Comercio al por menor, excepto de vehículos de motor y motocicletas	827	1.677	2.504
49	Transporte terrestre y por tubería	1.114	172	1.286
50	Transporte marítimo y por vías navegables interiores	1	0	1
51	Transporte aéreo	0	0	0
52	Almacenamiento y actividades anexas al transporte	1.106	466	1.572
53	Actividades postales y de correos	200	182	382
55	Servicios de alojamiento	366	465	831
56	Servicios de comidas y bebidas	2.702	3.601	6.303
58	Edición	45	83	128

## 2.14. Contratos totales (incluidos conversiones en indefinidos) por actividad económica y sexo

Actividad económica		Hombres	Mujeres	Total
59	Actividades cinematográficas, de vídeo y de programas de televisión, grabación de sonido y edición musical	76	97	173
60	Actividades de programación y emisión de radio y televisión	14	6	20
61	Telecomunicaciones	11	5	16
62	Programación, consultoría y otras actividades relacionadas con la informática	133	81	214
63	Servicios de información	9	10	19
64	Servicios financieros, excepto seguros y fondos de pensiones	27	45	72
65	Seguros, reaseguros y fondos de pensiones, excepto Seguridad Social obligatoria	4	20	24
66	Actividades auxiliares a los servicios financieros y a los seguros	7	12	19
68	Actividades inmobiliarias	40	53	93
69	Actividades jurídicas y de contabilidad	58	120	178
70	Actividades de las sedes centrales. Actividades de consultoría de gestión empresarial	62	64	126
71	Servicios técnicos de arquitectura e ingeniería. Ensayos y análisis técnicos	155	108	263
72	Investigación y desarrollo	53	39	92
73	Publicidad y estudios de mercado	75	118	193
74	Otras actividades profesionales, científicas y técnicas	59	60	119
75	Actividades veterinarias	6	12	18
77	Actividades de alquiler	123	16	139
78	Actividades relacionadas con el empleo	155	184	339
79	Actividades de agencias de viajes, operadores turísticos, servicios de reserva y actividades relacionadas con los mismos	29	28	57
80	Actividades de seguridad e investigación	129	47	176
81	Servicios a edificios y actividades de jardinería	567	1.560	2.127
82	Actividades administrativas de oficina y otras actividades auxiliares a las empresas	444	420	864
84	Administración pública y defensa. Seguridad Social obligatoria	246	504	750
85	Educación	1.050	2.045	3.095
86	Actividades sanitarias	186	459	645
87	Asistencia en establecimientos residenciales	123	1.017	1.140
88	Actividades de servicios sociales sin alojamiento	94	535	629
90	Actividades de creación, artísticas y espectáculos	1.329	442	1.771
91	Actividades de bibliotecas, archivos, museos y otras actividades culturales	6	9	15
92	Actividades de juegos de azar y apuestas	10	22	32
93	Actividades deportivas, recreativas y de entretenimiento	755	667	1.422
94	Actividades asociativas	73	187	260
95	Reparación de ordenadores, efectos personales y artículos de uso doméstico	26	21	47
96	Otros servicios personales	115	237	352
97	Actividades de los hogares como empleadores de personal doméstico	55	464	519
98	Actividades de los hogares como productores de bienes y servicios para uso propio	0	0	0
99	Actividades de organizaciones y organismos extraterritoriales	0	0	0
<b>Total</b>		<b>24.608</b>	<b>21.650</b>	<b>46.258</b>

**2.15. Contratos realizados por las Empresas de Trabajo Temporal según provincia\***

Mes	Huesca	Teruel	Zaragoza	Aragón
Enero	384	403	5.983	<b>6.770</b>
Febrero	406	458	5.153	<b>6.017</b>
Marzo	415	422	5.937	<b>6.774</b>
Abril	737	557	6.383	<b>7.677</b>
Mayo	1.065	612	8.317	<b>9.994</b>
Julio	1.322	606	7.128	<b>9.056</b>
Julio	1.828	697	8.259	<b>10.784</b>
Agosto	1.098	475	5.929	<b>7.502</b>
Septiembre	829	662	8.911	<b>10.402</b>
Octubre	0	0	0	<b>0</b>
Noviembre	0	0	0	<b>0</b>
Diciembre	0	0	0	<b>0</b>
<b>Total año</b>	<b>8.084</b>	<b>4.892</b>	<b>62.000</b>	<b>74.976</b>

\* Con empresa usuaria identificada

**2.16. Contratos realizados por tipo de jornada, tipo de contrato, grupo de edad y sexo**

Tipo de jornada		<25 años		25-44 años		≥ 45 años		Total
		H	M	H	M	H	M	
Tiempo Completo	Indefinido	788	372	2.345	1.248	1.495	669	<b>6.917</b>
	Temporal	3.278	1.787	5.421	4.522	2.920	2.224	<b>20.152</b>
Tiempo Parcial	Indefinido	689	978	732	1.226	395	757	<b>4.777</b>
	Temporal	1.170	1.339	1.278	2.251	843	1.763	<b>8.644</b>
Fijos Discontinuos		935	777	1.460	1.143	859	594	<b>5.768</b>
<b>Total</b>		<b>6.860</b>	<b>5.253</b>	<b>11.236</b>	<b>10.390</b>	<b>6.512</b>	<b>6.007</b>	<b>46.258</b>

**2.17. Ocupaciones<sup>(5)</sup> más contratadas (con 100 y más contratos) según sexo. (87,12% del total de la contratación)**

Código	Ocupación	Hombres	Mujeres	Total
9700	Peones de las industrias manufactureras	4.199	2.886	<b>7.085</b>
5120	Camareros asalariados	2.182	2.457	<b>4.639</b>
9210	Personal de limpieza de oficinas, hoteles y otros establecimientos similares	456	2.157	<b>2.613</b>
9511	Peones agrícolas (excepto en huertas, invernaderos, viveros y jardines)	1.615	539	<b>2.154</b>
5220	Vendedores en tiendas y almacenes	467	1.247	<b>1.714</b>
9811	Peones del transporte de mercancías y descargadores	1.178	492	<b>1.670</b>
3724	Monitores de actividades recreativas y de entretenimiento	394	682	<b>1.076</b>
2210	Profesores de universidades y otra enseñanza superior (excepto formación profesional)	405	480	<b>885</b>
9310	Ayudantes de cocina	259	526	<b>785</b>
5110	Cocineros asalariados	303	396	<b>699</b>
8432	Conductores asalariados de camiones	614	25	<b>639</b>
3739	Otros técnicos y profesionales de apoyo de actividades culturales y artísticas	503	111	<b>614</b>
8121	Operadores en instalaciones para la obtención y transformación de metales	384	226	<b>610</b>

<sup>5</sup> Según CNO-11 a 4 dígitos.

**2.17. Ocupaciones<sup>(5)</sup> más contratadas (con 100 y más contratos) según sexo.  
(87,12% del total de la contratación)**

Código	Ocupación	Hombres	Mujeres	Total
2932	Compositores, músicos y cantantes	475	116	591
9530	Peones agropecuarios	493	82	575
4500	Empleados administrativos con tareas de atención al público no clasificados bajo otros epígrafes	141	422	563
9229	Otro personal de limpieza	154	375	529
9512	Peones agrícolas en huertas, invernaderos, viveros y jardines	366	112	478
5721	Cuidadores de niños en guarderías y centros educativos	53	409	462
9100	Empleados domésticos	22	434	456
5611	Auxiliares de enfermería hospitalaria	34	379	413
4309	Empleados administrativos sin tareas de atención al público no clasificados bajo otros epígrafes	138	247	385
7899	Oficiales, operarios y artesanos de otros oficios no clasificados bajo otros epígrafes	310	75	385
7701	Matarifes y trabajadores de las industrias cárnicas	302	75	377
2329	Profesores y profesionales de la enseñanza no clasificados bajo otros epígrafes	159	210	369
5629	Trabajadores de los cuidados a las personas en servicios de salud no clasificados bajo otros epígrafes	46	319	365
8412	Conductores asalariados de automóviles, taxis y furgonetas	328	34	362
7121	Albañiles	342	3	345
9602	Peones de la construcción de edificios	339	5	344
8333	Operadores de carretillas elevadoras	303	22	325
8209	Montadores y ensambladores no clasificados en otros epígrafes	248	75	323
5710	Trabajadores de los cuidados personales a domicilio	13	303	316
5500	Cajeros y taquilleros (excepto bancos)	66	225	291
9490	Otras ocupaciones elementales	161	123	284
3723	Instructores de actividades deportivas	182	95	277
4221	Empleados de servicios de correos (excepto empleados de mostrador)	92	168	260
4121	Empleados de control de abastecimientos e inventario	84	169	253
9820	Reponedores	130	106	236
8420	Conductores de autobuses y tranvías	204	26	230
2240	Profesores de enseñanza primaria	62	167	229
2230	Profesores de enseñanza secundaria (excepto materias específicas de formación profesional)	94	127	221
9520	Peones ganaderos	173	46	219
3715	Animadores comunitarios	68	143	211
5942	Auxiliares de vigilante de seguridad y similares no habilitados para ir armados	172	38	210
2322	Profesores de enseñanza no reglada de idiomas	48	160	208
7510	Electricistas de la construcción y afines	189	5	194
5492	Promotores de venta	62	126	188
7312	Soldadores y oxicortadores	179	3	182
2824	Profesionales del trabajo y la educación social	31	137	168
6110	Trabajadores cualificados en actividades agrícolas (excepto en huertas, invernaderos, viveros y jardines)	123	40	163
7314	Montadores de estructuras metálicas	142	9	151
8202	Ensambladores de equipos eléctricos y electrónicos	67	82	149
9432	Mozos de equipaje y afines	112	35	147
3510	Agentes y representantes comerciales	89	54	143

**2.17. Ocupaciones<sup>(5)</sup> más contratadas (con 100 y más contratos) según sexo.  
(87,12% del total de la contratación)**

Código	Ocupación	Hombres	Mujeres	Total
7401	Mecánicos y ajustadores de vehículos de motor	140	1	141
2323	Profesores de enseñanza no reglada de música y danza	71	69	140
5824	Azafatos de tierra	34	103	137
5941	Vigilantes de seguridad y similares habilitados para ir armados	101	36	137
3831	Técnicos de grabación audiovisual	91	45	136
2121	Enfermeros no especializados	38	97	135
5899	Trabajadores de servicios personales no clasificados bajo otros epígrafes	82	52	134
2935	Actores	62	70	132
7199	Otros trabajadores de las obras estructurales de construcción no clasificados bajo otros epígrafes	125	4	129
2252	Técnicos en educación infantil	5	118	123
3722	Entrenadores y árbitros de actividades deportivas	87	29	116
3820	Programadores informáticos	85	30	115
4123	Empleados de logística y transporte de pasajeros y mercancías	65	49	114
2939	Artistas creativos e interpretativos no clasificados bajo otros epígrafes	64	48	112
5833	Conserjes de edificios	56	54	110
2152	Fisioterapeutas	32	77	109
7323	Ajustadores y operadores de máquinas-herramienta	85	21	106
5811	Peluqueros	32	73	105
9431	Ordenanzas	36	67	103
3613	Asistentes de dirección y administrativos	25	77	102
8142	Operadores de máquinas para fabricar productos de material plástico	65	37	102

**2.18. Ocupaciones más contratadas con contrato indefinido por grupo ocupacional**

Código	Ocupación	Contratos Indefinidos		
		Iniciales	Conversiones	Total
<b>GRUPO 1: Directores y Gerentes</b>				
1221	Directores comerciales y de ventas	18	1	19
1212	Directores de recursos humanos	6	0	6
<b>GRUPO 2: Técnicos y profesionales científicos e intelectuales</b>				
2210	Profesores de universidades y otra enseñanza superior (excepto formación profesional)	436	0	436
2329	Profesores y profesionales de la enseñanza no clasificados bajo otros epígrafes	197	2	199
2322	Profesores de enseñanza no reglada de idiomas	185	0	185
2323	Profesores de enseñanza no reglada de música y danza	108	0	108
<b>GRUPO 3: Técnicos; profesionales de apoyo</b>				
3724	Monitores de actividades recreativas y de entretenimiento	566	18	584
3723	Instructores de actividades deportivas	212	5	217
3510	Agentes y representantes comerciales	104	9	113
3722	Entrenadores y árbitros de actividades deportivas	93	0	93



## 2.18. Ocupaciones más contratadas con contrato indefinido por grupo ocupacional

Código	Ocupación	Contratos Indefinidos		
		Iniciales	Conversiones	Total
<b>GRUPO 4: Empleados contables, administrativos y otros empleados de oficina</b>				
4500	Empleados administrativos con tareas de atención al público no clasificados bajo otros epígrafes	300	42	<b>342</b>
4309	Empleados administrativos sin tareas de atención al público no clasificados bajo otros epígrafes	173	22	<b>195</b>
4123	Empleados de logística y transporte de pasajeros y mercancías	71	5	<b>76</b>
4422	Recepcionistas de hoteles	34	5	<b>39</b>
<b>GRUPO 5: Trabajadores de los servicios de restauración, personales, protección y vendedores</b>				
5120	Camareros asalariados	1.700	109	<b>1.809</b>
5220	Vendedores en tiendas y almacenes	721	111	<b>832</b>
5110	Cocineros asalariados	291	19	<b>310</b>
5721	Cuidadores de niños en guarderías y centros educativos	205	3	<b>208</b>
<b>GRUPO 6: Trabajadores cualificados en el sector agrícola, ganadero, forestal y pesquero</b>				
6110	Trabajadores cualificados en actividades agrícolas (excepto en huertas, invernaderos, viveros y jardines)	110	3	<b>113</b>
6300	Trabajadores cualificados en actividades agropecuarias mixtas	49	0	<b>49</b>
6203	Trabajadores cualificados en actividades ganaderas de porcino	39	2	<b>41</b>
6410	Trabajadores cualificados en actividades forestales y del medio natural	36	0	<b>36</b>
<b>GRUPO 7: Artesanos y trabajadores cualificados de las industrias manufactureras y la construcción (excepto operadores de instalaciones y maquinaria)</b>				
7121	Albañiles	266	16	<b>282</b>
7899	Oficiales, operarios y artesanos de otros oficios no clasificados bajo otros epígrafes	201	10	<b>211</b>
7510	Electricistas de la construcción y afines	163	14	<b>177</b>
7701	Matarifes y trabajadores de las industrias cárnicas	80	32	<b>112</b>
<b>GRUPO 8: Operadores de instalaciones y maquinaria, y montadores</b>				
8432	Conductores asalariados de camiones	343	69	<b>412</b>
8412	Conductores asalariados de automóviles, taxis y furgonetas	171	19	<b>190</b>
8121	Operadores en instalaciones para la obtención y transformación de metales	128	2	<b>130</b>
8420	Conductores de autobuses y tranvías	106	16	<b>122</b>
<b>GRUPO 9: Ocupaciones elementales</b>				
9511	Peones agrícolas (excepto en huertas, invernaderos, viveros y jardines)	1.270	10	<b>1.280</b>
9700	Peones de las industrias manufactureras	972	102	<b>1.074</b>
9210	Personal de limpieza de oficinas, hoteles y otros establecimientos similares	472	89	<b>561</b>
9310	Ayudantes de cocina	451	32	<b>483</b>



### 3. Contratación de Trabajadores Extranjeros

#### 3.1. Contratos realizados a trabajadores extranjeros por nacionalidad y provincia (34,59% de la contratación total)

País		Huesca	Teruel	Zaragoza	Total
642	Rumanía	443	242	2.261	<b>2.946</b>
170	Colombia	233	123	1.469	<b>1.825</b>
504	Marruecos	325	324	1.011	<b>1.660</b>
686	Senegal	236	27	957	<b>1.220</b>
558	Nicaragua	58	7	979	<b>1.044</b>
862	Venezuela	101	79	770	<b>950</b>
12	Argelia	43	19	490	<b>552</b>
466	Malí	185	26	225	<b>436</b>
218	Ecuador	33	3	349	<b>385</b>
604	Perú	43	29	306	<b>378</b>
270	Gambia	82	8	275	<b>365</b>
586	Pakistán	65	30	235	<b>330</b>
100	Bulgaria	72	27	226	<b>325</b>
288	Ghana	21	5	284	<b>310</b>
192	Cuba	26	31	229	<b>286</b>
340	Honduras	37	10	196	<b>243</b>
380	Italia	34	12	167	<b>213</b>
214	Dominicana, República	25	26	138	<b>189</b>
804	Ucrania	43	33	108	<b>184</b>
76	Brasil	19	23	131	<b>173</b>
156	China	5	5	148	<b>158</b>
226	Guinea Ecuatorial	10	0	145	<b>155</b>
	Resto	330	101	1.241	<b>1.672</b>
	<b>Total</b>	<b>2.469</b>	<b>1.190</b>	<b>12.340</b>	<b>15.999</b>

#### 3.2. Contratos realizados a trabajadores extranjeros por nacionalidad y sexo

País		Hombres	Mujeres	Total
642	Rumanía	1.519	1.427	<b>2.946</b>
170	Colombia	875	950	<b>1.825</b>
504	Marruecos	1.216	444	<b>1.660</b>
686	Senegal	988	232	<b>1.220</b>
558	Nicaragua	345	699	<b>1.044</b>
862	Venezuela	475	475	<b>950</b>
12	Argelia	486	66	<b>552</b>
466	Malí	404	32	<b>436</b>
218	Ecuador	194	191	<b>385</b>
604	Perú	185	193	<b>378</b>
270	Gambia	299	66	<b>365</b>
586	Pakistán	320	10	<b>330</b>
100	Bulgaria	158	167	<b>325</b>
288	Ghana	203	107	<b>310</b>
192	Cuba	120	166	<b>286</b>
340	Honduras	77	166	<b>243</b>

**3.2. Contratos realizados a trabajadores extranjeros por nacionalidad y sexo**

País		Hombres	Mujeres	Total
380	Italia	101	112	<b>213</b>
214	Dominicana, República	108	81	<b>189</b>
804	Ucrania	61	123	<b>184</b>
76	Brasil	67	106	<b>173</b>
156	China	81	77	<b>158</b>
226	Guinea Ecuatorial	67	88	<b>155</b>
	Resto	1.015	657	<b>1.672</b>
	<b>Total</b>	<b>9.364</b>	<b>6.635</b>	<b>15.999</b>

**3.3. CONTRATOS REALIZADOS A EXTRANJEROS SEGÚN SEXO Y GRUPO DE EDAD**

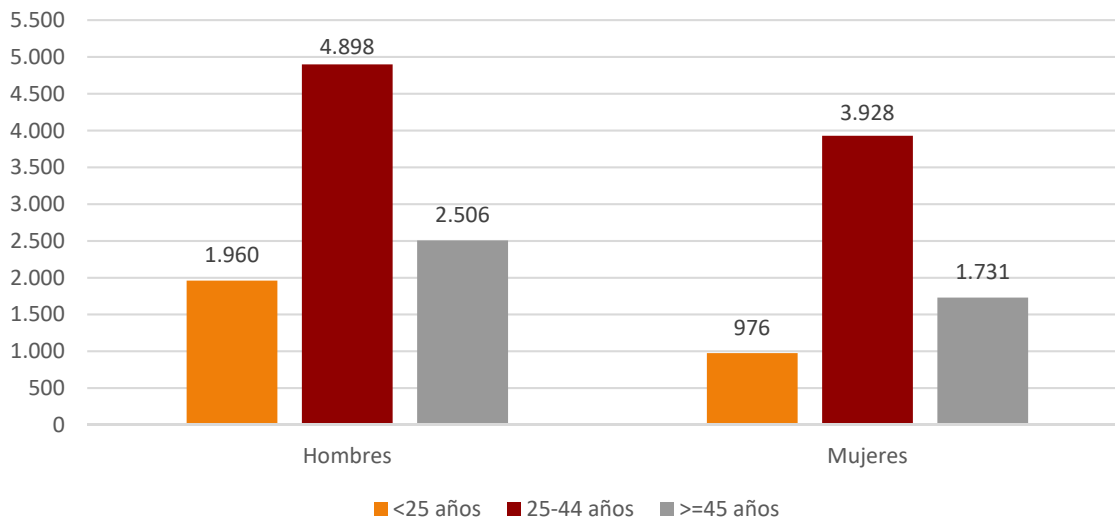

**3.4. Ocupaciones más contratadas (30 y más trabajadores extranjeros) según sexo  
(90,95% del total de contratos de extranjeros)**

Código	Ocupación	Hombres	Mujeres	Total
9700	Peones de las industrias manufactureras	1.923	1.382	<b>3.305</b>
9511	Peones agrícolas (excepto en huertas, invernaderos, viveros y jardines)	1.421	494	<b>1.915</b>
9210	Personal de limpieza de oficinas, hoteles y otros establecimientos similares	239	957	<b>1.196</b>
5120	Camareros asalariados	465	657	<b>1.122</b>
9811	Peones del transporte de mercancías y descargadores	568	168	<b>736</b>
9530	Peones agropecuarios	433	69	<b>502</b>
5220	Vendedores en tiendas y almacenes	154	273	<b>427</b>
9512	Peones agrícolas en huertas, invernaderos, viveros y jardines	304	101	<b>405</b>
9310	Ayudantes de cocina	141	243	<b>384</b>
8432	Conductores asalariados de camiones	267	13	<b>280</b>
7701	Matarifes y trabajadores de las industrias cárnicas	236	43	<b>279</b>
9100	Empleados domésticos	17	261	<b>278</b>
8121	Operadores en instalaciones para la obtención y transformación de metales	195	79	<b>274</b>
5110	Cocineros asalariados	87	164	<b>251</b>
9229	Otro personal de limpieza	72	164	<b>236</b>
9602	Peones de la construcción de edificios	230	2	<b>232</b>
7121	Albañiles	201	1	<b>202</b>
5611	Auxiliares de enfermería hospitalaria	15	167	<b>182</b>
5629	Trabajadores de los cuidados a las personas en servicios de salud no clasificados bajo otros epígrafes	10	132	<b>142</b>
6110	Trabajadores cualificados en actividades agrícolas (excepto en huertas, invernaderos, viveros y jardines)	90	37	<b>127</b>
9520	Peones ganaderos	105	22	<b>127</b>
7899	Oficiales, operarios y artesanos de otros oficios no clasificados bajo otros epígrafes	103	23	<b>126</b>
8333	Operadores de carretillas elevadoras	117	3	<b>120</b>
8412	Conductores asalariados de automóviles, taxis y furgonetas	102	8	<b>110</b>
4121	Empleados de control de abastecimientos e inventario	29	72	<b>101</b>
7510	Electricistas de la construcción y afines	97	3	<b>100</b>
4309	Empleados administrativos sin tareas de atención al público no clasificados bajo otros epígrafes	62	26	<b>88</b>
8209	Montadores y ensambladores no clasificados en otros epígrafes	68	20	<b>88</b>
9820	Reponedores	43	44	<b>87</b>
5500	Cajeros y taquilleros (excepto bancos)	18	62	<b>80</b>
2322	Profesores de enseñanza no reglada de idiomas	19	55	<b>74</b>
7314	Montadores de estructuras metálicas	70	4	<b>74</b>
5710	Trabajadores de los cuidados personales a domicilio	2	68	<b>70</b>
7199	Otros trabajadores de las obras estructurales de construcción no clasificados bajo otros epígrafes	62	1	<b>63</b>
4500	Empleados administrativos con tareas de atención al público no clasificados bajo otros epígrafes	16	46	<b>62</b>
9490	Otras ocupaciones elementales	33	28	<b>61</b>
3739	Otros técnicos y profesionales de apoyo de actividades culturales y artísticas	42	8	<b>50</b>

**3.4. Ocupaciones más contratadas (30 y más trabajadores extranjeros) según sexo (90,95% del total de contratos de extranjeros)**

Código	Ocupación	Hombres	Mujeres	Total
7111	Encofradores y operarios de puesta en obra de hormigón	49	1	50
9432	Mozos de equipaje y afines	41	7	48
7312	Soldadores y oxicortadores	46	1	47
6300	Trabajadores cualificados en actividades agropecuarias mixtas	35	11	46
7521	Mecánicos y reparadores de equipos eléctricos	43	1	44
8143	Operadores de máquinas para fabricar productos de papel y cartón	41	3	44
5811	Peluqueros	22	17	39
7401	Mecánicos y ajustadores de vehículos de motor	39	0	39
3724	Monitores de actividades recreativas y de entretenimiento	13	24	37
8142	Operadores de máquinas para fabricar productos de material plástico	24	12	36
7703	Panaderos, pasteleros y confiteros	18	17	35
4123	Empleados de logística y transporte de pasajeros y mercancías	16	18	34
5492	Promotores de venta	9	25	34
2932	Compositores, músicos y cantantes	20	11	31
5942	Auxiliares de vigilante de seguridad y similares no habilitados para ir armados	22	9	31

**3.5. Contratos realizados a trabajadores extranjeros por actividad económica**

Actividad Económica	Hombres	Mujeres	Total
01 Agricultura, ganadería, caza y servicios relacionados con las mismas	2.449	606	3.055
02 Silvicultura y explotación forestal	52	2	54
03 Pesca y acuicultura	1	0	1
05 Extracción de antracita, hulla y lignito	0	0	0
06 Extracción de crudo de petróleo y gas natural	0	0	0
07 Extracción de minerales metálicos	1	0	1
08 Otras industrias extractivas	4	0	4
09 Actividades de apoyo a las industrias extractivas	0	0	0
10 Industria de la alimentación	998	536	1.534
11 Fabricación de bebidas	24	13	37
12 Industria del tabaco	0	0	0
13 Industria textil	73	247	320
14 Confección de prendas de vestir	53	91	144
15 Industria del cuero y del calzado	2	1	3
16 Industria de la madera y del corcho, excepto muebles. Cestería y espartería	33	2	35
17 Industria del papel	56	26	82
18 Artes gráficas y reproducción de soportes grabados	15	26	41
19 Coquerías y refino de petróleo	0	0	0
20 Industria química	34	27	61
21 Fabricación de productos farmacéuticos	2	1	3
22 Fabricación de productos de caucho y plásticos	156	82	238

**3.5. Contratos realizados a trabajadores extranjeros por actividad económica**

Actividad Económica		Hombres	Mujeres	Total
23	Fabricación de otros productos minerales no metálicos	93	4	97
24	Metalurgia. Fabricación de productos de hierro, acero y ferroaleaciones	26	4	30
25	Fabricación de productos metálicos, excepto maquinaria y equipo	197	43	240
26	Fabricación de productos informáticos, electrónicos y ópticos	6	6	12
27	Fabricación de material y equipo eléctrico	11	52	63
28	Fabricación de maquinaria y equipo n.c.o.p.	31	5	36
29	Fabricación de vehículos de motor, remolques y semirremolques	389	175	564
30	Fabricación de otro material transporte	6	6	12
31	Fabricación de muebles	54	12	66
32	Otras industrias manufactureras	18	10	28
33	Reparación e instalación de maquinaria y equipo	27	3	30
35	Suministro de energía eléctrica, gas, vapor y aire acondicionado	1	0	1
36	Captación, depuración y distribución de agua	0	0	0
37	Recogida y tratamiento de aguas residuales	0	0	0
38	Recogida, tratamiento y eliminación de residuos. Valorización	32	7	39
39	Actividades de descontaminación y otros servicios de gestión de residuos	0	0	0
41	Construcción de edificios	303	9	312
42	Ingeniería civil	67	2	69
43	Actividades de construcción especializada	520	17	537
45	Venta y reparación de vehículos de motor y motocicletas	80	5	85
46	Comercio al por mayor e intermediarios del comercio, excepto de vehículos de motor y motocicletas	437	522	959
47	Comercio al por menor, excepto de vehículos de motor y motocicletas	219	372	591
49	Transporte terrestre y por tubería	478	32	510
50	Transporte marítimo y por vías navegables interiores	1	0	1
51	Transporte aéreo	0	0	0
52	Almacenamiento y actividades anexas al transporte	544	119	663
53	Actividades postales y de correos	51	12	63
55	Servicios de alojamiento	95	169	264
56	Servicios de comidas y bebidas	719	1.163	1.882
58	Edición	17	35	52
59	Actividades cinematográficas, de vídeo y de programas de televisión, grabación de sonido y edición musical	4	5	9
60	Actividades de programación y emisión de radio y televisión	0	0	0
61	Telecomunicaciones	6	1	7
62	Programación, consultoría y otras actividades relacionadas con la informática	8	6	14
63	Servicios de información	4	3	7
64	Servicios financieros, excepto seguros y fondos de pensiones	1	7	8
65	Seguros, reaseguros y fondos de pensiones, excepto Seguridad Social obligatoria	0	0	0
66	Actividades auxiliares a los servicios financieros y a los seguros	1	2	3
68	Actividades inmobiliarias	7	9	16
69	Actividades jurídicas y de contabilidad	5	18	23
70	Actividades de las sedes centrales. Actividades de consultoría de gestión empresarial	9	12	21
71	Servicios técnicos de arquitectura e ingeniería. Ensayos y análisis técnicos	50	30	80
72	Investigación y desarrollo	6	1	7
73	Publicidad y estudios de mercado	6	10	16
74	Otras actividades profesionales, científicas y técnicas	21	12	33

## 3.5. Contratos realizados a trabajadores extranjeros por actividad económica

Actividad Económica		Hombres	Mujeres	Total
75	Actividades veterinarias	2	0	2
77	Actividades de alquiler	45	5	50
78	Actividades relacionadas con el empleo	66	86	152
79	Actividades de agencias de viajes, operadores turísticos, servicios de reserva y actividades relacionadas con los mismos	0	2	2
80	Actividades de seguridad e investigación	7	3	10
81	Servicios a edificios y actividades de jardinería	241	667	908
82	Actividades administrativas de oficina y otras actividades auxiliares a las empresas	130	120	250
84	Administración pública y defensa. Seguridad Social obligatoria	15	34	49
85	Educación	45	145	190
86	Actividades sanitarias	12	55	67
87	Asistencia en establecimientos residenciales	39	414	453
88	Actividades de servicios sociales sin alojamiento	13	95	108
90	Actividades de creación, artísticas y espectáculos	92	21	113
91	Actividades de bibliotecas, archivos, museos y otras actividades culturales	1	1	2
92	Actividades de juegos de azar y apuestas	3	9	12
93	Actividades deportivas, recreativas y de entretenimiento	71	52	123
94	Actividades asociativas	10	24	34
95	Reparación de ordenadores, efectos personales y artículos de uso doméstico	3	13	16
96	Otros servicios personales	41	54	95
97	Actividades de los hogares como empleadores de personal doméstico	25	275	300
98	Actividades de los hogares como productores de bienes y servicios para uso propio	0	0	0
99	Actividades De Organizaciones Y Organismos Extraterritoriales	0	0	0
<b>Total</b>		<b>9.364</b>	<b>6.635</b>	<b>15.999</b>

## 4. Llamamientos (Contratos Fijos Discontinuos)

**4.1. Evolución de los llamamientos según ámbito territorial**

Ámbito	SEPTIEMBRE 2024	Variación mes anterior		Variación año anterior	
		Total	%	Total	%
Huesca	1.766	833	89,28%	68	4,00%
Teruel	910	487	115,13%	304	50,17%
Zaragoza	12.066	6.712	125,36%	1.850	18,11%
<b>Aragón</b>	<b>14.742</b>	<b>8.032</b>	<b>119,70%</b>	<b>2.222</b>	<b>17,75%</b>

### 4.2. EVOLUCIÓN MENSUAL DE LLAMAMIENTOS

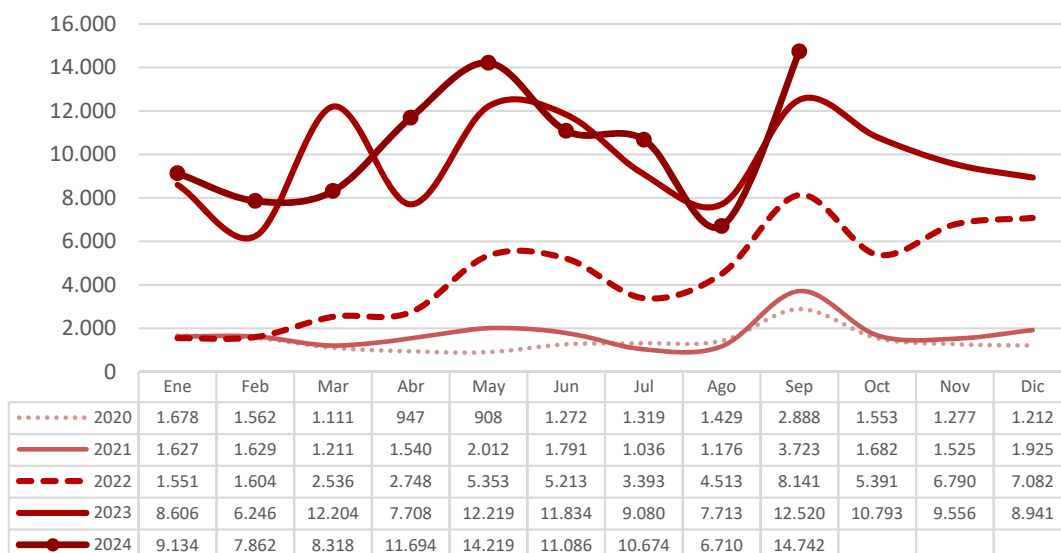

### 4.3. LLAMAMIENTOS POR PROVINCIA Y SEXO (%)

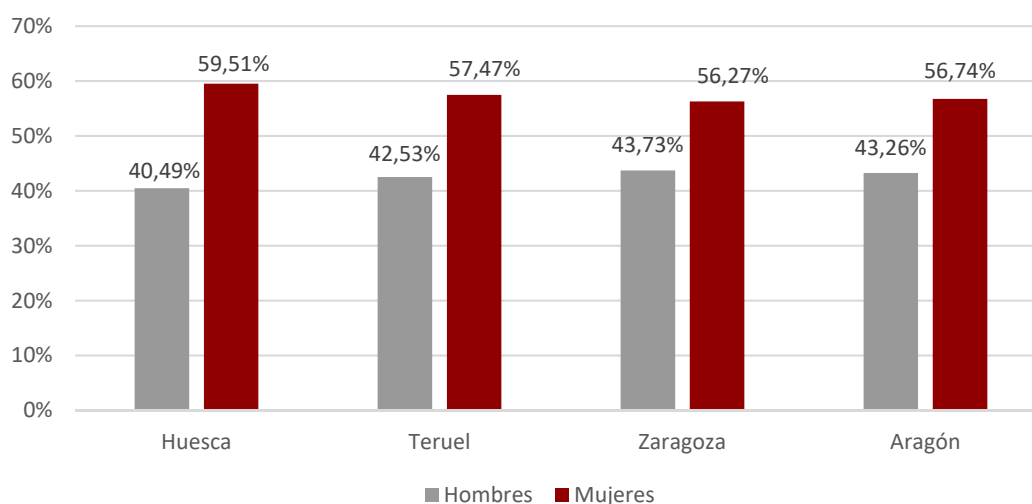

**4.4. Llamamientos según sexo y provincia**

Sexo	Huesca	Teruel	Zaragoza	Aragón
Hombres	715	387	5.276	6.378
Mujeres	1.051	523	6.790	8.364
<b>Total</b>	<b>1.766</b>	<b>910</b>	<b>12.066</b>	<b>14.742</b>

**4.5. EVOLUCIÓN MENSUAL LLAMAMIENTOS POR GRUPO DE EDAD**

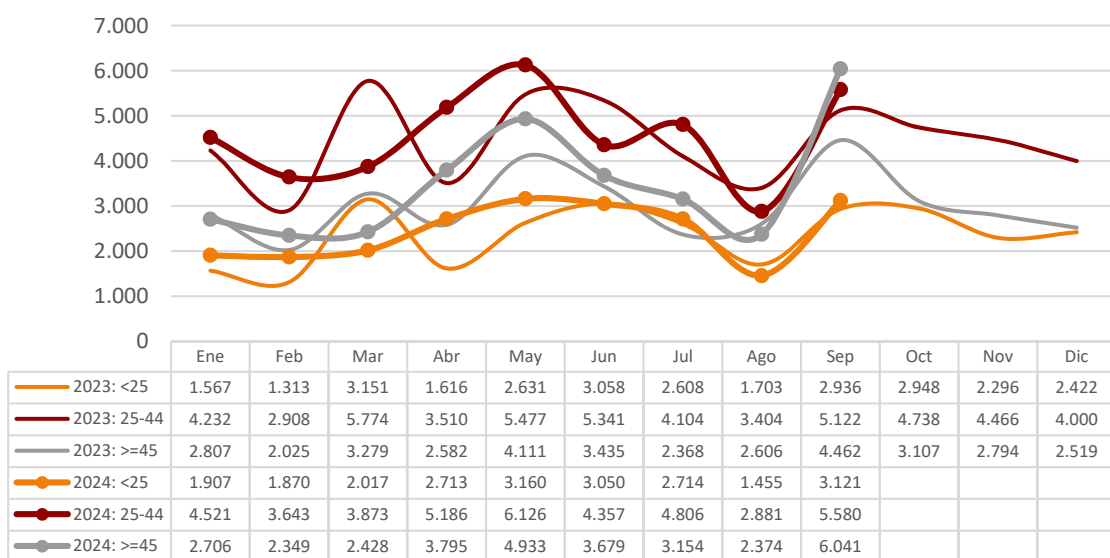

**4.6. LLAMAMIENTOS POR GRUPO DE EDAD**

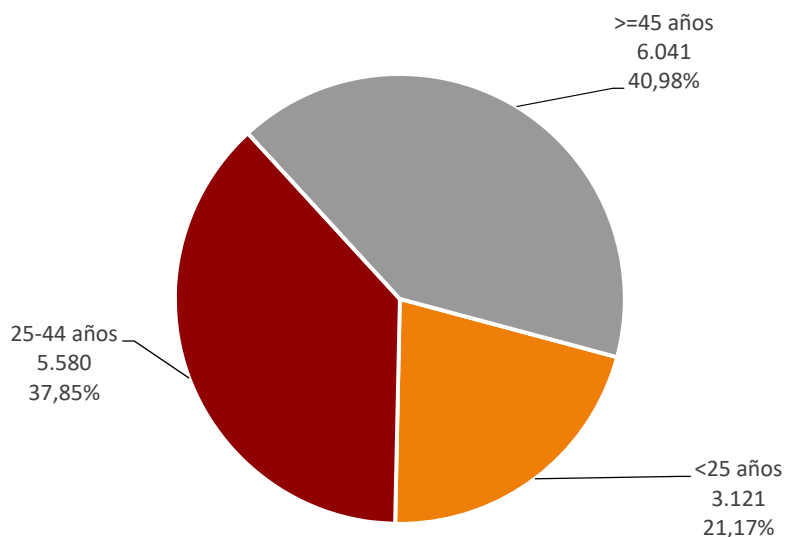



#### 4.7. LLAMAMIENTOS SEGÚN SEXO Y GRUPO DE EDAD

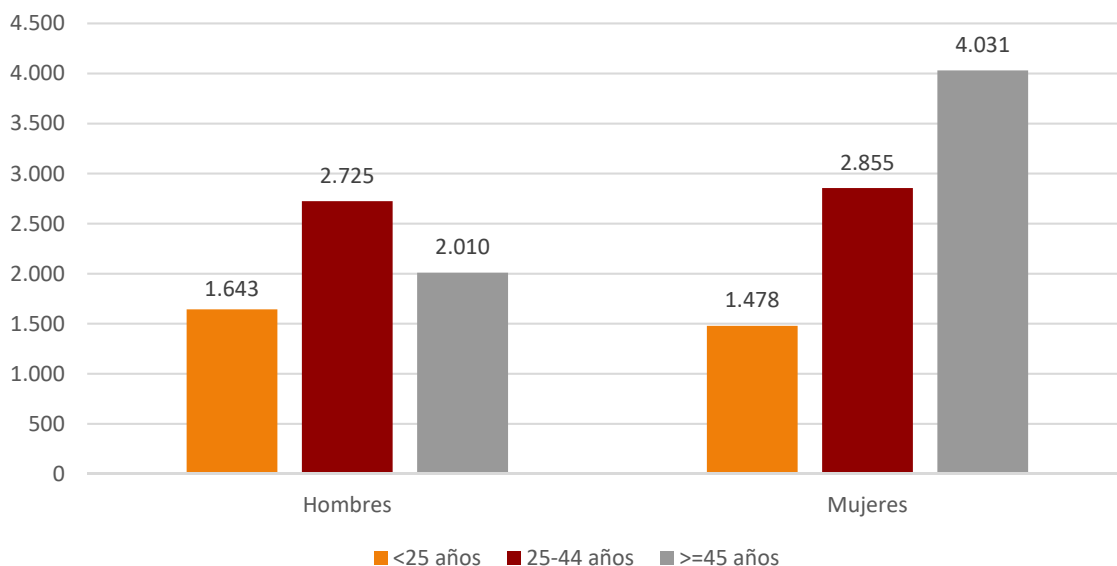

#### 4.8. LLAMAMIENTOS POR SECTOR DE ACTIVIDAD ECONÓMICA

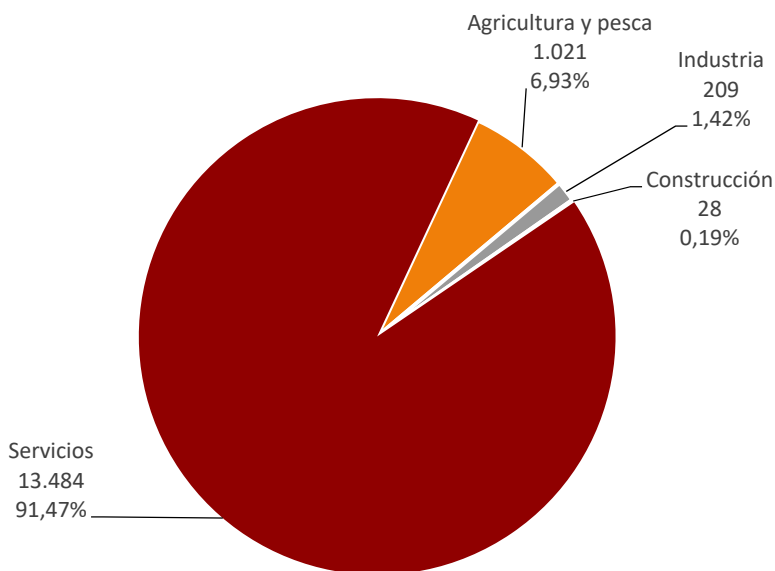

### 4.9. LLAMAMIENTOS POR SECTOR DE ACTIVIDAD ECONÓMICA Y SEXO (%)

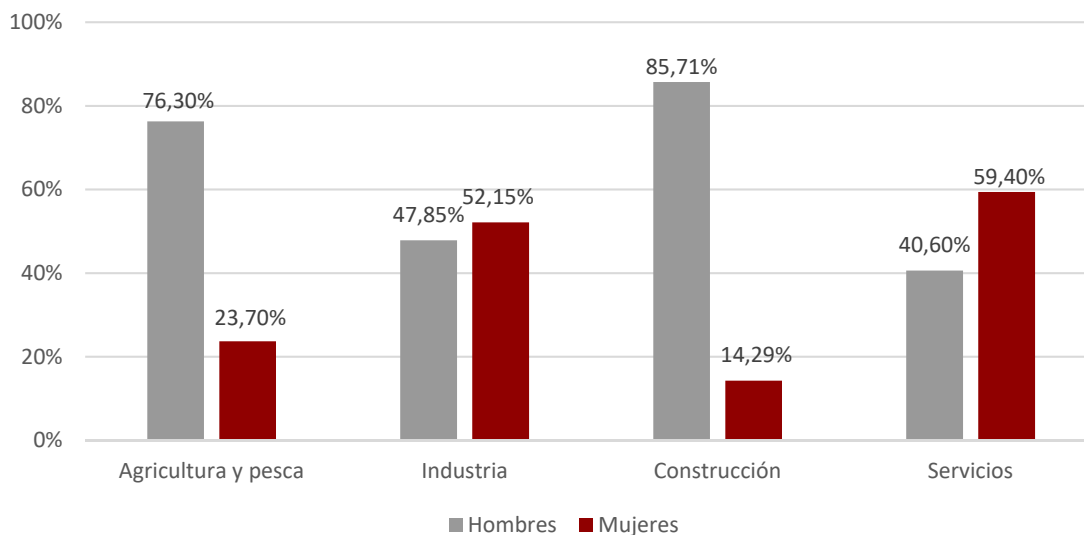

### 4.10. Llamamientos por Sector de Actividad Económica y provincia

Ámbito	Sector Actividad Económica				Peso sobre el total			
	Agricultura	Industria	Construcción	Servicios	Agricultura	Industria	Construcción	Servicios
Huesca	140	15	10	1.601	7,93%	0,85%	0,57%	90,66%
Teruel	69	15	5	821	7,58%	1,65%	0,55%	90,22%
Zaragoza	812	179	13	11.062	6,73%	1,48%	0,11%	91,68%
<b>Aragón</b>	<b>1.021</b>	<b>209</b>	<b>28</b>	<b>13.484</b>	<b>6,93%</b>	<b>1,42%</b>	<b>0,19%</b>	<b>91,47%</b>