



**INFORME MENSUAL
DE PARO REGISTRADO Y CONTRATACIÓN**

INSTITUTO ARAGONÉS DE EMPLEO



**ARAGÓN
DICIEMBRE
2024**



ÍNDICE

1. Paro registrado

1.1.	Evolución del paro registrado según ámbito territorial	4
1.2.	Evolución mensual del paro registrado	4
1.3.	Paro registrado según sexo	4
1.4.	Evolución mensual según sexo	5
1.5.	Evolución mensual según grupo de edad	5
1.6.	Paro registrado según grupo de edad, provincia y sexo	6
1.7.	Paro registrado según sexo y grupo de edad	6
1.8.	Porcentaje que supone cada segmento de edad respecto al total de cada sexo	7
1.9.	Paro registrado según nivel académico	7
1.10.	Paro registrado según nivel académico, provincia y sexo	8
1.11.	Porcentaje que representa cada nivel académico respecto al total de cada sexo	8
1.12.	Paro registrado según nivel académico y grupo de edad. Hombres	9
1.13.	Paro registrado según nivel académico y grupo de edad. Mujeres	9
1.14.	Trabajadores parados de larga duración según grupo de edad	9
1.15.	Duración media de la demanda en desempleo según grupo de edad y sexo	10
1.16.	Duración media de la demanda en desempleo según nivel académico y sexo	10
1.17.	Ámbito de búsqueda de empleo en el que la persona está dispuesta a trabajar	10
1.18.	Parados con Formación Profesional por Área de Conocimiento	11
1.19.	Parados con titulaciones universitarias por Área de Conocimiento	13
1.20.	Actividad económica de la última empresa en la que los trabajadores han prestado sus servicios	15
1.21.	Trabajadores sin empleo anterior según sexo y grupo de edad	17
1.22.	Trabajadores con una discapacidad igual o superior al 33%	17
1.23.	Trabajadores extranjeros según sexo y grupo de edad	17
1.24.	Porcentaje de trabajadores extranjeros en los trabajadores parados	18
1.25.	Trabajadores extranjeros según nacionalidad y sexo	18
1.26.	Trabajadores extranjeros según nacionalidad y provincia	19

2. Contratación

2.1.	Total contratos según ámbito territorial	20
2.2.	Evolución mensual de la contratación	20
2.3.	Contratos por modalidad y provincia	21
2.4.	Contratos por modalidad. Evolución mensual	21
2.5.	Contratos y personas contratadas por modalidad (acumulado año)	22
2.6.	Evolución mensual de los contratos según sexo	23
2.7.	Evolución mensual de los contratos por tramo de edad	23
2.8.	Contratos según grupo de edad	24
2.9.	Contratos según sexo y grupo de edad	24
2.10.	Contratos según sexo y provincia	25
2.11.	Contratos indefinidos totales según sexo y grupo de edad	25
2.12.	Contratos según nivel académico, sexo, contratos indefinidos y duración media en días	25
2.13.	Contratos iniciales por sector de actividad económica	26
2.14.	Contratos totales por actividad económica y sexo	27
2.15.	Contratos realizados por las empresas de trabajo temporal según provincia	29
2.16.	Contratos realizados por tipo de jornada, tipo de contrato, grupo de edad y sexo	29
2.17.	Ocupaciones más contratadas (con 100 y más contratos) según sexo	29
2.18.	Ocupaciones más contratadas con contrato indefinido por grupo ocupacional	31

3. Contratación de trabajadores extranjeros

3.1.	Contratos realizados a trabajadores extranjeros por nacionalidad y provincia	33
3.2.	Contratos realizados a trabajadores extranjeros por nacionalidad y sexo	33
3.3.	Contratos realizados a trabajadores extranjeros según sexo y grupo de edad	34
3.4.	Ocupaciones más contratadas (con 30 y más trabajadores extranjeros) según sexo	35
3.5.	Contratos realizados a trabajadores extranjeros por actividad económica	36

4. Llamamientos (Contratos Fijos Discontinuos)

4.1.	Evolución de llamamientos según ámbito territorial	39
4.2.	Evolución mensual de llamamientos	39
4.3.	Llamamientos por provincia y sexo	39
4.4.	Llamamientos según sexo y provincia	40
4.5.	Evolución mensual llamamientos según grupo de edad	40
4.6.	Llamamientos según grupo de edad	40
4.7.	Llamamientos según sexo y grupo de edad	41
4.8.	Llamamientos por sector de actividad económica	41
4.9.	Llamamientos por sector de actividad económica y sexo	42
4.10.	Llamamientos por actividad económica y provincia	42

1. Paro Registrado

1.1. Evolución del paro registrado según ámbito territorial

Ámbito	DICIEMBRE 2024	Variación mes anterior		Variación año anterior	
		Total	%	Total	%
Huesca	6.812	-218	-3,10%	-440	-6,07%
Teruel	4.419	-44	-0,99%	-213	-4,60%
Zaragoza	39.567	-328	-0,82%	-1.331	-3,25%
Aragón	50.798	-590	-1,15%	-1.984	-3,76%
España	2.560.718	-25.300	-0,98%	-146.738	-5,42%

1.2. EVOLUCIÓN MENSUAL DEL PARO REGISTRADO

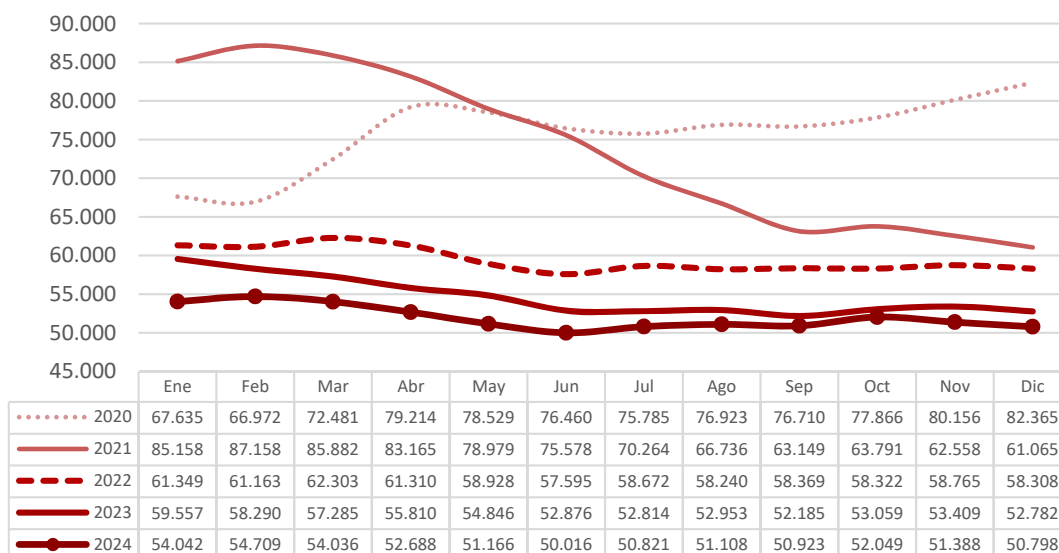

1.3. PARO REGISTRADO SEGÚN SEXO (%)

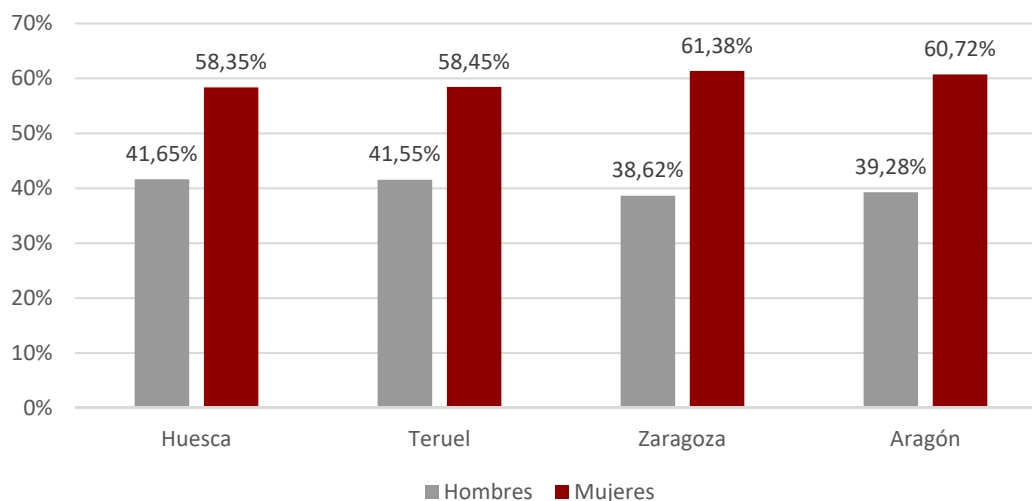

1.4. EVOLUCIÓN MENSUAL SEGÚN SEXO

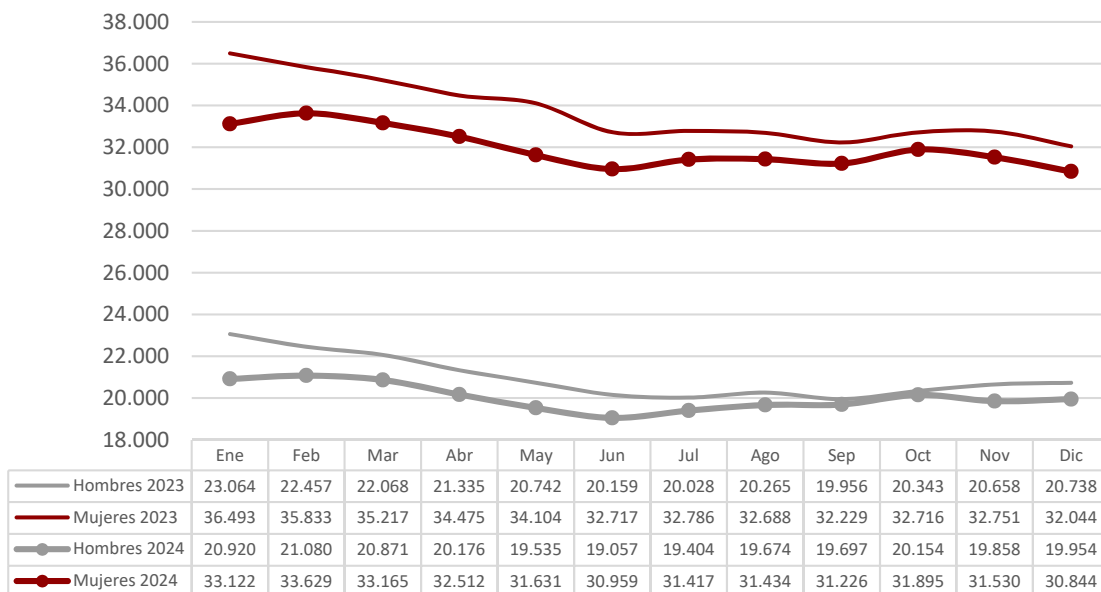

1.5. EVOLUCIÓN MENSUAL POR GRUPO DE EDAD

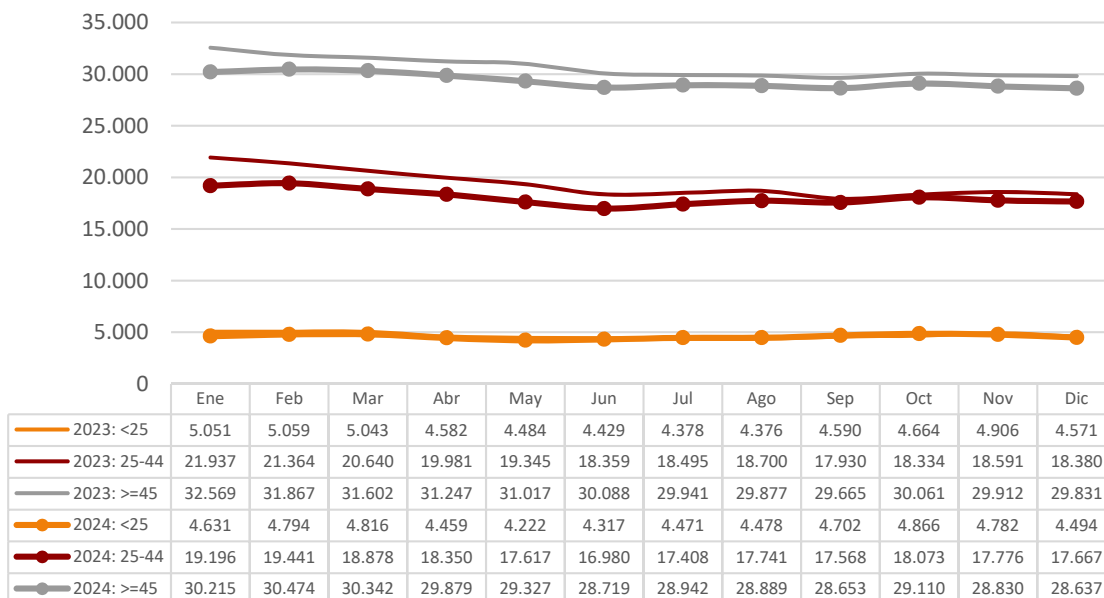

1.6. Paro registrado según grupo de edad, provincia y sexo

Edad	Huesca		Teruel		Zaragoza		Aragón	
	H	M	H	M	H	M	H	M
<20	122	89	91	40	613	417	826	546
20-24	248	226	162	148	1.224	1.114	1.634	1.488
25-29	272	288	172	193	1.382	1.622	1.826	2.103
30-34	243	374	155	258	1.277	2.067	1.675	2.699
35-39	255	386	139	243	1.239	2.296	1.633	2.925
40-44	266	435	160	265	1.268	2.412	1.694	3.112
45-49	308	459	189	283	1.530	2.685	2.027	3.427
50-54	321	452	198	278	1.797	2.994	2.316	3.724
55-59	374	529	239	402	2.342	3.841	2.955	4.772
>=60	428	737	331	473	2.609	4.838	3.368	6.048
Total	2.837	3.975	1.836	2.583	15.281	24.286	19.954	30.844

1.7. PARO REGISTRADO SEGÚN SEXO Y GRUPO DE EDAD

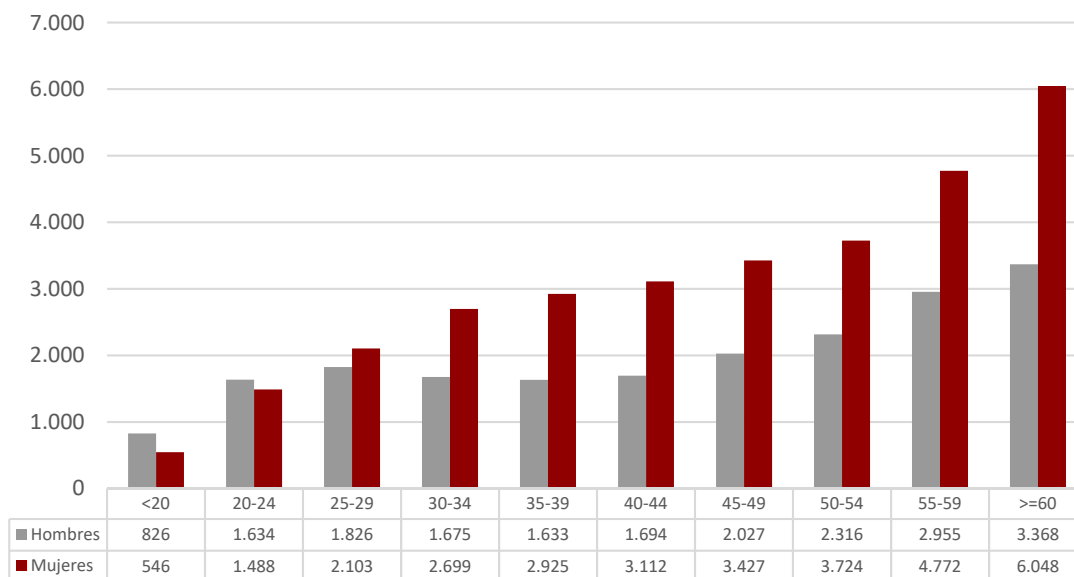

1.8. PORCENTAJE QUE SUPONE CADA SEGMENTO DE EDAD RESPECTO AL TOTAL DE CADA SEXO

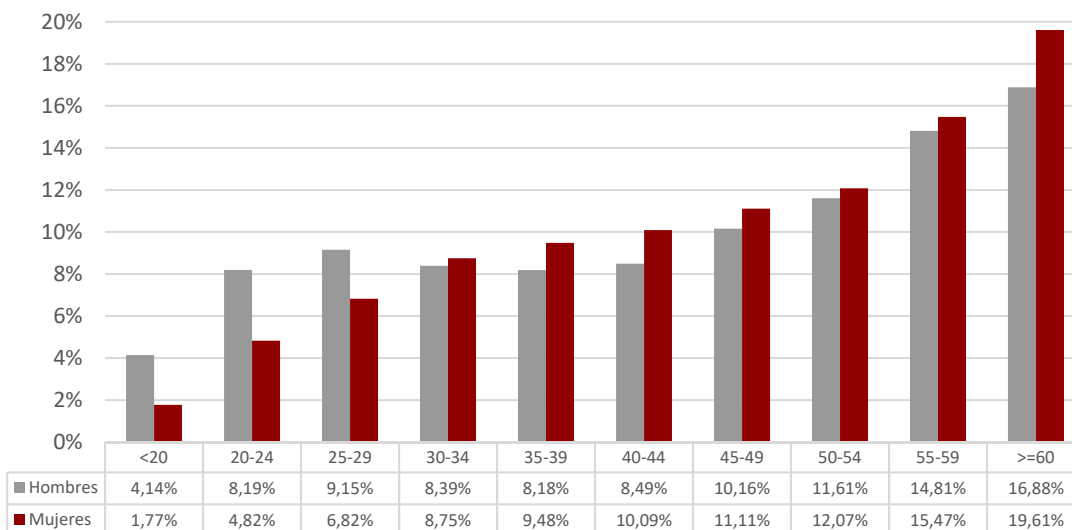

1.9. PARO REGISTRADO POR NIVEL ACADÉMICO

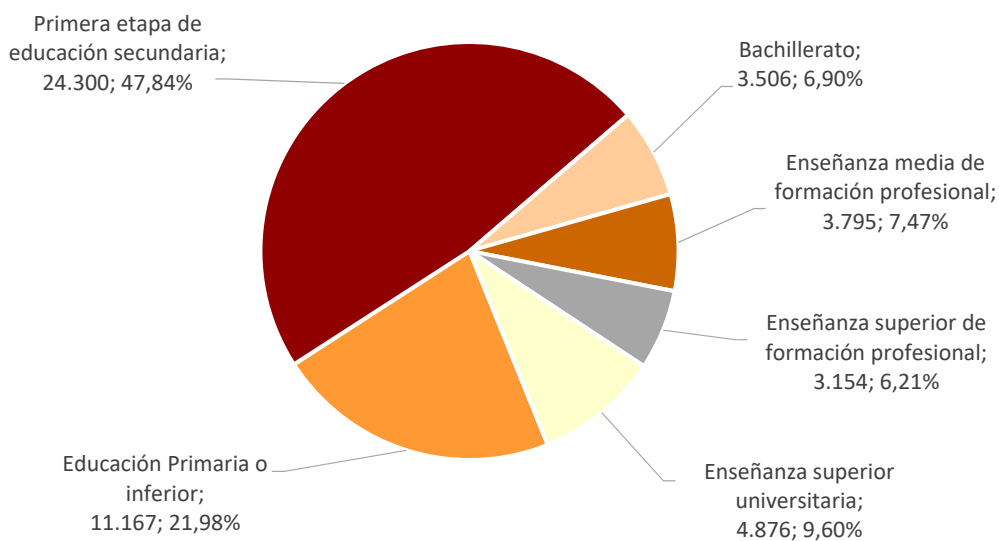

1.10. Paro registrado según nivel académico, provincia y sexo

Nivel Académico	Huesca		Teruel		Zaragoza		Aragón	
	H	M	H	M	H	M	H	M
Educación Primaria o inferior	823	1.186	447	689	3.111	4.911	4.381	6.786
Primera Etapa de Educ. Secundaria	1.265	1.512	984	1.128	7.974	11.437	10.223	14.077
Segunda Etapa de Educ. Secundaria:								
- Bachillerato	202	275	97	121	1.024	1.787	1.323	2.183
- Enseñanza media de formación profesional	187	317	104	224	990	1.973	1.281	2.514
Enseñanza Superior:								
- De formación profesional	156	242	101	162	982	1.511	1.239	1.915
- Universitaria	204	443	103	259	1.200	2.667	1.507	3.369
Total	2.837	3.975	1.836	2.583	15.281	24.286	19.954	30.844

1.11. PORCENTAJE QUE REPRESENTA CADA NIVEL ACADÉMICO RESPECTO AL TOTAL DE CADA SEXO

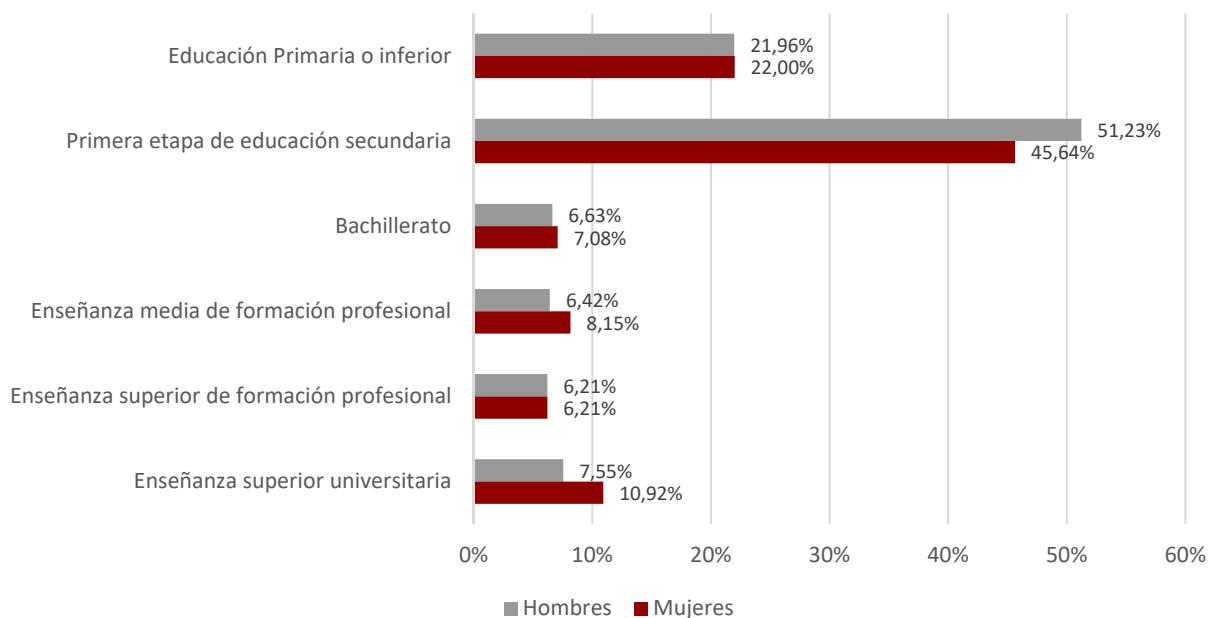

1.12. Paro registrado según nivel académico y grupo de edad. Hombres

Nivel Académico	< 25 años		25 – 44 años		≥45 años	
	T	%	T	%	T	%
Educación Primaria o inferior	579	23,54%	1.520	22,26%	2.282	21,40%
Primera Etapa de Educ. Secundaria	1.331	54,11%	3.084	45,17%	5.808	54,45%
Segunda Etapa de Educ. Secundaria:						
- Bachillerato	154	6,26%	372	5,45%	797	7,47%
- Enseñanza media de formación profesional	175	7,11%	557	8,16%	549	5,15%
Enseñanza Superior:						
- De formación profesional	165	6,71%	574	8,41%	500	4,69%
- Universitaria	56	2,28%	721	10,56%	730	6,84%
Total	2.460	100,00%	6.828	100,00%	10.666	100,00%

1.13. Paro registrado según nivel académico y grupo de edad. Mujeres

Nivel Académico	< 25 años		25 – 44 años		≥45 años	
	T	%	T	%	T	%
Educación Primaria o inferior	351	17,26%	3.047	28,11%	3.388	18,85%
Primera Etapa de Educ. Secundaria	1.147	56,39%	4.078	37,62%	8.852	49,26%
Segunda Etapa de Educ. Secundaria:						
- Bachillerato	137	6,74%	581	5,36%	1.465	8,15%
- Enseñanza media de formación profesional	138	6,78%	802	7,40%	1.574	8,76%
Enseñanza Superior:						
- De formación profesional	121	5,95%	758	6,99%	1.036	5,76%
- Universitaria	140	6,88%	1.573	14,51%	1.656	9,21%
Total	2.034	100,00%	10.839	100,00%	17.971	100,00%

1.14. Trabajadores parados de larga duración* según grupo de edad y sexo

Edad	Nº Parados			% variación mes anterior		
	Hombres	Mujeres	Total	Hombres	Mujeres	Total
<25 años	207	237	444	-0,48%	0,85%	0,23%
25-44 años	1.371	3.150	4.521	1,93%	0,64%	1,03%
≥45 años	5.310	10.018	15.328	0,26%	-0,30%	-0,10%
Total	6.888	13.405	20.293	0,57%	-0,06%	0,15%

*Más de 12 meses como desempleado.

1.15. Duración media de la demanda en desempleo según grupo de edad y sexo (días)			
Edad	Hombres	Mujeres	Total
<20	113	126	118
20-24	145	188	166
25-29	208	284	249
30-34	273	351	321
35-39	367	466	431
40-44	402	564	507
45-49	535	685	629
50-54	717	751	738
55-59	986	1.009	1.000
>=60	1.141	1.300	1.243
Total	599	740	685

1.16. Duración media de la demanda en desempleo según nivel académico y sexo (días)			
Nivel Académico	Hombres	Mujeres	Total
Educación Primaria o inferior	427	585	523
Primera Etapa de Educación. Secundaria	693	893	809
Segunda Etapa de Educación Secundaria:			
- Bachillerato	680	777	740
- Enseñanza media de formación profesional	504	710	640
Enseñanza Superior:			
- De formación profesional	538	562	552
- Universitaria	520	516	518
Total	599	740	685

1.17. Ámbito de búsqueda de empleo en el que la persona está dispuesta a trabajar		
Ámbito	T	%
Municipio, comarca o restringido*	40.682	80,09%
Provincia	7.830	15,41%
Aragón	1.512	2,98%
España	498	0,98%
Extranjero	276	0,54%
Total	50.798	100,00%

**El ámbito restringido se refiere a un territorio muy concreto y definido, formado por varios municipios que no es preciso que sean colindantes y/o varias provincias.*

1.18.1. Parados con Formación Profesional de Grado Medio por Área de Conocimiento⁽¹⁾.

Área de Conocimiento		Hombres	Mujeres	Total	Duración media en desempleo (días)
345	Administración y gestión de empresas	285	1.389	1.674	786
723	Enfermería y atención a enfermos	76	812	888	473
815	Peluquería y servicios de belleza	7	308	315	623
520	Mecánica, electrónica y otra formación técnica	217	6	223	590
525	Vehículos de motor, barcos y aeronaves	192	5	197	434
523	Electrónica y automática	146	9	155	516
521	Maquinaria y metalurgia	151	3	154	634
481	Ciencias de la computación	125	16	141	224
727	Farmacia	12	119	131	298
761	Cuidado de niños y servicios para jóvenes	0	129	129	968
811	Hostelería	45	82	127	488
341	Ventas al por mayor y al por menor	31	72	103	411
213	Técnicas audiovisuales y medios de comunicación	37	45	82	534
621	Producción agrícola y explotación ganadera	31	35	66	569
524	Procesos químicos	21	38	59	544
582	Construcción e ingeniería civil	42	13	55	777
813	Deportes	36	19	55	225
522	Electricidad y energía	51	2	53	374
623	Silvicultura	35	16	51	452
542	Industria textil, confección, del calzado y piel	0	31	31	542
212	Música y artes del espectáculo	6	24	30	398
543	Industrias de otros materiales (madera, papel, plástico, vidrio, piedra, arcilla, materiales artificiales, etc.)	23	5	28	395
541	Industria de la alimentación	9	15	24	492
814	Servicios domésticos	0	23	23	1.102
622	Horticultura	14	5	19	147
215	Artesanía	1	2	3	870
861	Protección de la propiedad y de las personas	2	1	3	40
624	Pesca	0	1	1	82

¹ A partir de julio 2015 y debido al elevado número actual de titulaciones académicas, la información sobre el número de parados por titulación se agrupa por Área de Conocimiento.

A partir de marzo de 2024 el dato de parados corresponde a parados distintos. Una persona tiene la posibilidad de anotar en su demanda hasta 4 titulaciones que pueden ser incluso de la misma Área de Conocimiento.

1.18.2. Parados con Formación Profesional de Grado Superior por Área de Conocimiento⁽²⁾.

Área de Conocimiento		Hombres	Mujeres	Total	Duración media en desempleo (días)
345	Administración y gestión de empresas	189	816	1.005	608
481	Ciencias de la computación	239	140	379	548
213	Técnicas audiovisuales y medios de comunicación	119	132	251	446
143	Formación de docentes de enseñanza infantil	7	239	246	339
523	Electrónica y automática	198	10	208	774
725	Tecnología de diagnóstico y tratamiento médico	39	163	202	232
521	Maquinaria y metalurgia	97	23	120	615
346	Secretariado y trabajo administrativo	8	94	102	708
342	Marketing y publicidad	32	57	89	453
724	Estudios dentales	14	73	87	450
762	Trabajo social y orientación	8	75	83	337
522	Electricidad y energía	77	3	80	791
815	Peluquería y servicios de belleza	6	72	78	331
812	Viajes, turismo y ocio	22	55	77	355
582	Construcción e ingeniería civil	35	39	74	897
214	Diseño	9	48	57	934
525	Vehículos de motor, barcos y aeronaves	54	3	57	470
813	Deportes	41	15	56	171
341	Ventas al por mayor y al por menor	16	39	55	432
524	Procesos químicos	22	33	55	530
811	Hostelería	21	33	54	289
726	Terapia y rehabilitación	4	41	45	496
852	Entornos naturales y vida salvaje	31	14	45	210
851	Control y tecnología medioambiental	11	27	38	400
520	Mecánica, electrónica y otra formación técnica	29	3	32	567
721	Medicina	4	25	29	157
322	Biblioteconomía, documentación y archivos	1	27	28	784
542	Industria textil, confección, del calzado y piel	0	27	27	372
621	Producción agrícola y explotación ganadera	9	14	23	492
215	Artesanía	2	13	15	540
541	Industria de la alimentación	8	7	15	641
211	Bellas Artes	3	11	14	936
862	Salud y seguridad en el trabajo	5	5	10	615
312	Sociología, antropología y geografía social y cultural	2	7	9	773
581	Arquitectura y urbanismo	4	5	9	826
223	Lenguas y dialectos españoles	1	7	8	394
543	Industrias de otros materiales (madera, papel, plástico, vidrio, piedra, arcilla, materiales artificiales, etc.)	7	1	8	437
624	Pesca	1	0	1	46
861	Protección de la propiedad y de las personas	1	0	1	11
863	Enseñanza militar	1	0	1	19

² A partir de julio 2015 y debido al elevado número actual de titulaciones académicas, la información sobre el número de parados por titulación se agrupa por Área de Conocimiento.

A partir de marzo de 2024 el dato de parados corresponde a parados distintos. Una persona tiene la posibilidad de anotar en su demanda hasta 4 titulaciones que pueden ser incluso de la misma Área de Conocimiento.

1.19. Parados con titulaciones universitarias por Área de Conocimiento⁽³⁾.

Área de Conocimiento		Hombres	Mujeres	Total	Duración media en desempleo (días)
345	Administración y gestión de empresas	163	396	559	527
380	Derecho	154	287	441	620
143	Formación de docentes de enseñanza infantil	19	278	297	523
762	Trabajo social y orientación	27	234	261	412
144	Formación de docentes de enseñanza primaria	61	197	258	696
311	Psicología	42	171	213	468
340	Enseñanza comercial y administración	54	158	212	572
140	Formación de personal docente y ciencias de la educación	74	110	184	211
723	Enfermería y atención a enfermos	19	151	170	229
812	Viajes, turismo y ocio	20	138	158	699
211	Bellas Artes	26	131	157	560
225	Historia y arqueología	75	82	157	825
314	Economía	51	67	118	711
726	Terapia y rehabilitación	17	92	109	220
222	Lenguas extranjeras	28	79	107	475
520	Mecánica, electrónica y otra formación técnica	70	34	104	638
312	Sociología, antropología y geografía social y cultural	36	64	100	420
421	Biología y bioquímica	34	65	99	389
442	Química	34	63	97	440
641	Veterinaria	23	74	97	378
521	Maquinaria y metalurgia	60	27	87	505
581	Arquitectura y urbanismo	30	53	83	541
342	Marketing y publicidad	22	60	82	349
523	Electrónica y automática	64	14	78	254
321	Periodismo	25	46	71	367
223	Lenguas y dialectos españoles	15	50	65	962
481	Ciencias de la computación	47	13	60	370
541	Industria de la alimentación	17	41	58	283
146	Formación de docentes de formación profesional	17	39	56	491
213	Técnicas audiovisuales y medios de comunicación	19	37	56	347
524	Procesos químicos	21	31	52	838
721	Medicina	10	41	51	301
522	Electricidad y energía	41	9	50	505
142	Ciencias de la educación	4	43	47	342
226	Filosofía y ética	14	24	38	873
322	Biblioteconomía, documentación y archivos	9	28	37	495
621	Producción agrícola y explotación ganadera	17	19	36	165

³ A partir de julio 2015 y debido al elevado número actual de titulaciones académicas, la información sobre el número de parados por titulación se agrupa por Área de Conocimiento.

A partir de marzo de 2024 el dato de parados corresponde a parados distintos. Una persona tiene la posibilidad de anotar en su demanda hasta 4 titulaciones que pueden ser incluso de la misma Área de Conocimiento.

1.19. Parados con titulaciones universitarias por Área de Conocimiento⁽³⁾.

Área de Conocimiento		Hombres	Mujeres	Total	Duración media en desempleo (días)
727	Farmacia	7	29	36	211
441	Física	25	9	34	624
313	Ciencias políticas	15	17	32	285
214	Diseño	4	27	31	364
443	Geología y meteorología	14	17	31	800
813	Deportes	18	11	29	162
212	Música y artes del espectáculo	7	19	26	772
422	Ciencias del medio ambiente	11	14	25	159
344	Contabilidad y gestión de impuestos	7	10	17	384
725	Tecnología de diagnóstico y tratamiento médico	4	13	17	249
343	Finanzas, banca y seguros	7	8	15	243
461	Matemáticas	10	5	15	743
582	Construcción e ingeniería civil	12	3	15	683
622	Horticultura	6	7	13	243
862	Salud y seguridad en el trabajo	7	6	13	665
462	Estadística	4	7	11	1.111
623	Silvicultura	5	6	11	267
542	Industria textil, confección, del calzado y piel	1	9	10	714
341	Ventas al por mayor y al por menor	3	4	7	298
145	Formación de docentes de enseñanza de temas especiales	1	5	6	205
220	Humanidades	3	3	6	143
852	Entornos naturales y vida salvaje	1	4	5	146
221	Religión	2	2	4	672
544	Minería y extracción	3	1	4	139
210	Artes	1	2	3	211
460	Matemáticas y estadística	3	0	3	20
440	Ciencias físicas, químicas, geológicas	1	1	2	1.124
720	Salud	0	2	2	96
850	Protección del medio ambiente	0	2	2	67
851	Control y tecnología medioambiental	0	2	2	556
860	Servicios de seguridad	1	1	2	49
200	Artes y humanidades	0	1	1	55
482	Informática en el nivel de usuario	1	0	1	61
525	Vehículos de motor, barcos y aeronaves	1	0	1	0
640	Salud y cuidados de animales	0	1	1	42
724	Estudios dentales	1	0	1	867
853	Servicios de saneamiento a la comunidad	1	0	1	0

1.20. Actividad económica de la última empresa en la que los trabajadores han prestado sus servicios				
Actividad económica		Hombres	Mujeres	Total
01	Agricultura, ganadería, caza y servicios relacionados con las mismas	1.058	771	1.829
02	Silvicultura y explotación forestal	60	32	92
03	Pesca y acuicultura	4	2	6
05	Extracción de antracita, hulla y lignito	9	1	10
06	Extracción de crudo de petróleo y gas natural	1	0	1
07	Extracción de minerales metálicos	4	0	4
08	Otras industrias extractivas	17	4	21
09	Actividades de apoyo a las industrias extractivas	1	0	1
10	Industria de la alimentación	475	656	1.131
11	Fabricación de bebidas	41	42	83
12	Industria del tabaco	2	5	7
13	Industria textil	47	108	155
14	Confección de prendas de vestir	21	178	199
15	Industria del cuero y del calzado	21	80	101
16	Industria de la madera y del corcho, excepto muebles; cestería y espartería	94	26	120
17	Industria del papel	37	23	60
18	Artes gráficas y reproducción de soportes grabados	53	71	124
19	Coquerías y refinado de petróleo	1	3	4
20	Industria química	104	70	174
21	Fabricación de productos farmacéuticos	16	26	42
22	Fabricación de productos de caucho y plásticos	109	97	206
23	Fabricación de otros productos minerales no metálicos	117	32	149
24	Metalurgia; fabricación de productos de hierro, acero y ferroaleaciones	154	41	195
25	Fabricación de productos metálicos, excepto maquinaria y equipo	407	101	508
26	Fabricación de productos informáticos, electrónicos y ópticos	32	47	79
27	Fabricación de material y equipo eléctrico	156	160	316
28	Fabricación de maquinaria y equipo n.c.o.p.	173	60	233
29	Fabricación de vehículos de motor, remolques y semirremolques	538	456	994
30	Fabricación de otro material de transporte	16	10	26
31	Fabricación de muebles	152	52	204
32	Otras industrias manufactureras	92	94	186
33	Reparación e instalación de maquinaria y equipo	139	36	175
35	Suministro de energía eléctrica, gas, vapor y aire acondicionado	34	23	57
36	Captación, depuración y distribución de agua	48	19	67
37	Recogida y tratamiento de aguas residuales	13	7	20
38	Recogida, tratamiento y eliminación de residuos; valorización	178	68	246
39	Actividades de descontaminación y otros servicios de gestión de residuos	1	2	3
41	Construcción de edificios	1.022	148	1.170
42	Ingeniería civil	89	14	103
43	Actividades de construcción especializada	1.356	285	1.641
45	Venta y reparación de vehículos de motor y motocicletas	331	118	449
46	Comercio al por mayor e intermediarios del comercio, excepto de vehículos de motor y motocicletas	730	903	1.633

1.20. Actividad económica de la última empresa en la que los trabajadores han prestado sus servicios				
	Actividad económica	Hombres	Mujeres	Total
47	Comercio al por menor, excepto de vehículos de motor y motocicletas	948	3.635	4.583
49	Transporte terrestre y por tubería	683	208	891
50	Transporte marítimo y por vías navegables interiores	0	4	4
51	Transporte aéreo	6	4	10
52	Almacenamiento y actividades anexas al transporte	266	180	446
53	Actividades postales y de correos	124	136	260
55	Servicios de alojamiento	175	550	725
56	Servicios de comidas y bebidas	1.121	3.236	4.357
58	Edición	35	38	73
59	Actividades cinematográficas, de vídeo y de programas de televisión, grabación de sonido y edición musical	72	80	152
60	Actividades de programación y emisión de radio y televisión	15	12	27
61	Telecomunicaciones	121	68	189
62	Programación, consultoría y otras actividades relacionadas con la informática	222	120	342
63	Servicios de información	35	37	72
64	Servicios financieros, excepto seguros y fondos de pensiones	84	62	146
65	Seguros, reaseguros y fondos de pensiones, excepto Seguridad Social obligatoria	11	21	32
66	Actividades auxiliares a los servicios financieros y a los seguros	30	74	104
68	Actividades inmobiliarias	89	145	234
69	Actividades jurídicas y de contabilidad	64	261	325
70	Actividades de las sedes centrales; actividades de consultoría de gestión empresarial	43	80	123
71	Servicios técnicos de arquitectura e ingeniería; ensayos y análisis técnicos	132	132	264
72	Investigación y desarrollo	49	51	100
73	Publicidad y estudios de mercado	84	150	234
74	Otras actividades profesionales, científicas y técnicas	156	370	526
75	Actividades veterinarias	4	43	47
77	Actividades de alquiler	83	43	126
78	Actividades relacionadas con el empleo	1.856	1.850	3.706
79	Actividades de agencias de viajes, operadores turísticos, servicios de reservas y actividades relacionadas con los mismos	31	58	89
80	Actividades de seguridad e investigación	98	42	140
81	Servicios a edificios y actividades de jardinería	612	2.221	2.833
82	Actividades administrativas de oficina y otras actividades auxiliares a las empresas	427	647	1.074
84	Administración Pública y defensa; Seguridad Social obligatoria	979	1.287	2.266
85	Educación	335	953	1.288
86	Actividades sanitarias	137	654	791
87	Asistencia en establecimientos residenciales	168	1.469	1.637
88	Actividades de servicios sociales sin alojamiento	135	658	793
90	Actividades de creación, artísticas y espectáculos	170	121	291
91	Actividades de bibliotecas, archivos, museos y otras actividades culturales	11	25	36
92	Actividades de juegos de azar y apuestas	19	80	99

1.20. Actividad económica de la última empresa en la que los trabajadores han prestado sus servicios

Actividad económica		Hombres	Mujeres	Total
93	Actividades deportivas, recreativas y de entretenimiento	202	231	433
94	Actividades asociativas	109	333	442
95	Reparación de ordenadores, efectos personales y artículos de uso doméstico	27	22	49
96	Otros servicios personales	148	801	949
97	Actividades de los hogares como empleadores de personal doméstico	117	1.435	1.552
98	Actividades de los hogares como productores de bienes y servicios para uso propio	0	7	7
99	Actividades de organizaciones y organismos extraterritoriales	3	3	6
00	Sin empleo anterior	1.765	3.336	5.101
Total		19.954	30.844	50.798

1.21. Trabajadores sin empleo anterior según sexo y grupo de edad

Sexo	< 25 años	25 - 44 años	>= 45 años	Total
Hombres	1.016	495	254	1.765
Mujeres	807	1.474	1.055	3.336
Total	1.823	1.969	1.309	5.101

1.22. Trabajadores con una discapacidad igual o superior al 33%

Sexo	< 25 años	25 - 44 años	>= 45 años	Total
Hombres	118	408	659	1.185
Mujeres	66	321	834	1.221
Total	184	729	1.493	2.406

1.23. Trabajadores extranjeros según sexo y grupo de edad (Porcentaje respecto al total de trabajadores parados por cada categoría)

Sexo	<25 años		25-44 años		>=45 años		Total	
	T	%	T	%	T	%	T	%
Hombres	520	21,14%	1.549	22,69%	1.797	16,85%	3.866	19,37%
Mujeres	376	18,49%	3.372	31,11%	2.792	15,54%	6.540	21,20%
Total	896	19,94%	4.921	27,85%	4.589	16,02%	10.406	20,49%

1.24. PORCENTAJE DE TRABAJADORES EXTRANJEROS EN LOS TRABAJADORES PARADOS

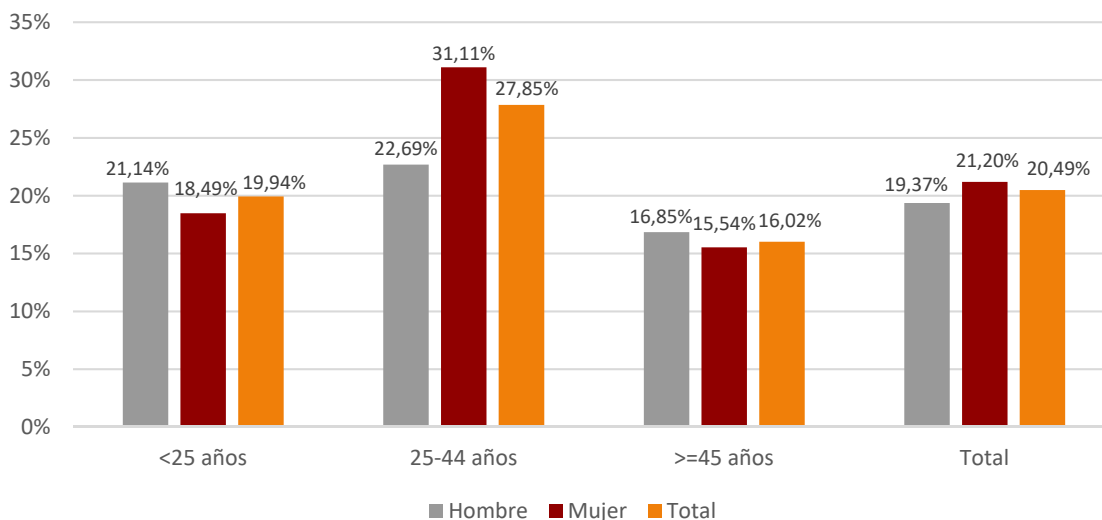

1.25. Trabajadores extranjeros según nacionalidad y sexo

País		Hombres	Mujeres	Total
642	Rumanía	1.137	1.884	3.021
504	Marruecos	589	1.414	2.003
170	Colombia	220	403	623
12	Argelia	161	328	489
558	Nicaragua	118	270	388
100	Bulgaria	119	203	322
862	Venezuela	118	197	315
804	Ucrania	87	206	293
686	Senegal	142	72	214
218	Ecuador	84	111	195
466	Malí	173	21	194
620	Portugal	77	78	155
604	Perú	53	99	152
380	Italia	83	62	145
76	Brasil	20	119	139
214	Dominicana, República	46	72	118
288	Ghana	65	53	118
192	Cuba	37	78	115
270	Gambia	58	52	110
340	Honduras	26	78	104
586	Pakistán	24	70	94
760	Siria, República Árabe	40	53	93
	Resto	389	617	1.006
	Total	3.866	6.540	10.406

1.26 Trabajadores extranjeros según nacionalidad y provincia					
	País	Huesca	Teruel	Zaragoza	Total
642	Rumanía	407	270	2.344	3.021
504	Marruecos	279	333	1.391	2.003
170	Colombia	101	42	480	623
12	Argelia	25	18	446	489
558	Nicaragua	35	11	342	388
100	Bulgaria	87	14	221	322
862	Venezuela	65	21	229	315
804	Ucrania	52	46	195	293
686	Senegal	26	11	177	214
218	Ecuador	11	6	178	195
466	Malí	45	23	126	194
620	Portugal	21	9	125	155
604	Perú	28	11	113	152
380	Italia	18	10	117	145
76	Brasil	15	16	108	139
214	Dominicana, República	21	11	86	118
288	Ghana	4	2	112	118
192	Cuba	11	21	83	115
270	Gambia	25	4	81	110
340	Honduras	17	3	84	104
586	Pakistán	6	9	79	94
760	Siria, República Árabe	24	9	60	93
	Resto	158	83	765	1.006
	Total	1.481	983	7.942	10.406

2. Contratación

2.1. Total contratos según ámbito territorial *					
	Huesca	Teruel	Zaragoza	Aragón	España
Mes	5.182	2.395	23.977	31.554	1.182.706
% Δ mes anterior	6,76%	-4,16%	-11,33%	-8,25%	-9,13%
% Δ año anterior	2,98%	11,45%	10,22%	9,06%	-5,96%
Total año	79.776	37.641	344.715	462.132	15.420.104

* Incluye los contratos convertidos en indefinidos

2.2. EVOLUCIÓN MENSUAL DE LA CONTRATACIÓN

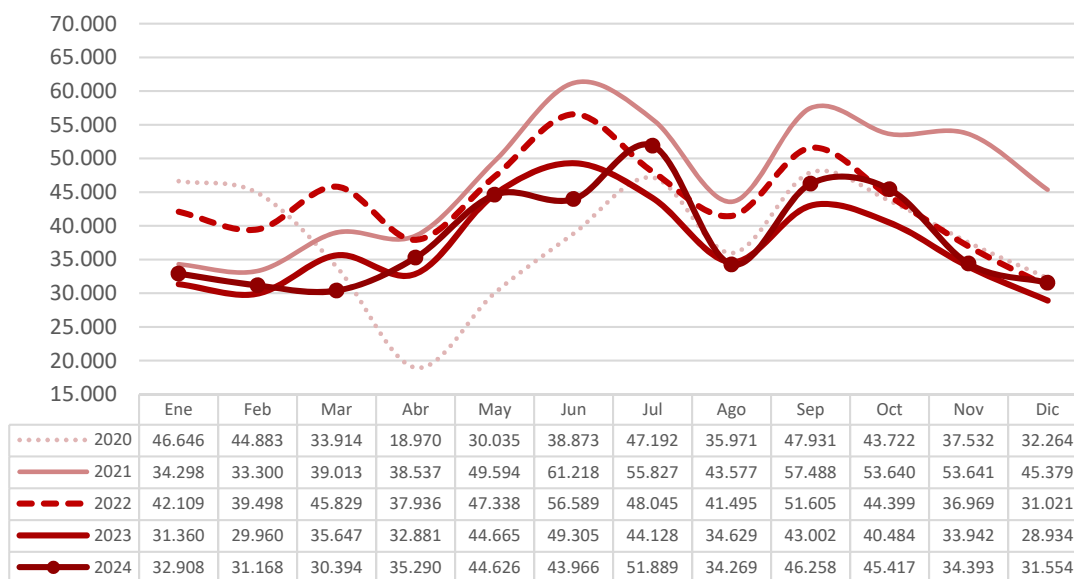

2.3. Contratos por modalidad y provincia				
Modalidad	Datos MES por ámbito			
	Huesca	Teruel	Zaragoza	Aragón
Indefinido (bonif./no bonificados)	2.224	653	6.085	8.962
Indef. Personas con Discapacidad	1	3	13	17
Conversión en Indefinidos	197	126	879	1.202
TOTAL INDEFINIDOS	2.422	782	6.977	10.181
Obra o servicio	0	0	0	0
Circunstancias de la producción	2.251	1.336	13.987	17.574
Sustitución	422	216	1.941	2.579
Temporal Personas con Discapacidad	7	0	36	43
Sustitución jubilación anticipada	0	0	0	0
Jubilación parcial	15	13	129	157
Relevo	3	6	24	33
Obtención práctica profesional	3	1	13	17
Formación en alternancia	2	16	37	55
Otros contratos	57	25	833	915
TOTAL TEMPORALES	2.760	1.613	17.000	21.373
TOTAL CONTRATOS	5.182	2.395	23.977	31.554

2.4. Contratos por modalidad. Evolución mensual. Aragón						
Modalidad	MES					
	1	2	3	4	5	6
Indefinido (bonif./no bonificados)	11.045	11.229	10.611	13.540	18.596	16.106
Indef. Personas con Discapacidad	28	39	23	32	24	38
Conversión en Indefinidos	1.384	1.240	982	1.084	1.079	1.008
TOTAL INDEFINIDOS	12.457	12.508	11.616	14.656	19.699	17.152
Obra o servicio	0	0	0	0	0	0
Circunstancias de la producción	14.971	13.993	14.833	16.246	19.930	21.694
Sustitución	3.455	3.259	2.839	3.102	3.406	3.135
Temporal Personas con Discapacidad	70	73	73	50	69	45
Sustitución jubilación anticipada	0	0	0	0	0	0
Jubilación parcial	61	66	94	112	107	82
Relevo	26	46	33	48	32	44
Obtención práctica profesional	44	52	35	35	48	95
Formación en alternancia	631	57	28	66	36	64
Otros contratos	1.193	1.114	843	975	1.299	1.655
TOTAL TEMPORALES	20.451	18.660	18.778	20.634	24.927	26.814
TOTAL CONTRATOS	32.908	31.168	30.394	35.290	44.626	43.966

2.4. Contratos por modalidad. Evolución mensual. Aragón (continuación)

Modalidad	MES					
	7	8	9	10	11	12
Indefinido (bonif./no bonificados)	18.907	10.943	15.998	14.999	10.771	8.962
Indef. Discapacitados	34	27	35	36	23	17
Conversión en Indefinidos	1.203	980	1.429	1.516	1.321	1.202
TOTAL INDEFINIDOS	20.144	11.950	17.462	16.551	12.115	10.181
Obra o servicio	0	0	0	0	0	0
Circunstancias de la producción	26.971	19.119	22.729	22.546	17.807	17.574
Sustitución	2.666	2.079	3.817	3.954	3.199	2.579
Temporal Personas con Discapacidad	61	40	70	63	60	43
Sustitución jubilación anticipada	0	0	1	0	0	0
Jubilación parcial	94	82	192	179	91	157
Relevo	76	25	59	71	54	33
Obtención práctica profesional	133	38	122	67	40	17
Formación en alternancia	49	6	227	146	26	55
Otros contratos	1.695	930	1.579	1.840	1.001	915
TOTAL TEMPORALES	31.745	22.319	28.796	28.866	22.278	21.373
TOTAL CONTRATOS	51.889	34.269	46.258	45.417	34.393	31.554

2.5. Contratos y personas contratadas por modalidad (acumulado año)

Modalidad	Nº contratos	Nº personas contratadas*	Nº contratos/persona
Indefinido (bonif./no bonificados)	161.707	125.813	1,29
Indef. Personas con Discapacidad	356	348	1,02
Conversión en Indefinidos	14.428	14.296	1,01
TOTAL INDEFINIDOS	176.491	138.493	1,27
Circunstancias de la producción	228.413	94.843	2,41
Sustitución	37.490	24.779	1,51
Temporal Personas con Discapacidad	717	669	1,07
Sustitución jubilación anticipada	1	1	1,00
Jubilación parcial	1.317	1.287	1,02
Relevo	547	530	1,03
Obtención práctica profesional	726	715	1,02
Formación en alternancia	1.391	1.332	1,04
Otros contratos	15.039	6.535	2,30
TOTAL TEMPORALES	285.641	115.933	2,46
TOTAL	462.132	212.536	2,17

*Una persona puede haber firmado más de una modalidad de contrato por lo que el total de personas contratadas no coincide con la suma de personas contratadas por modalidad de contrato.

2.6. EVOLUCIÓN MENSUAL CONTRATOS SEGÚN SEXO

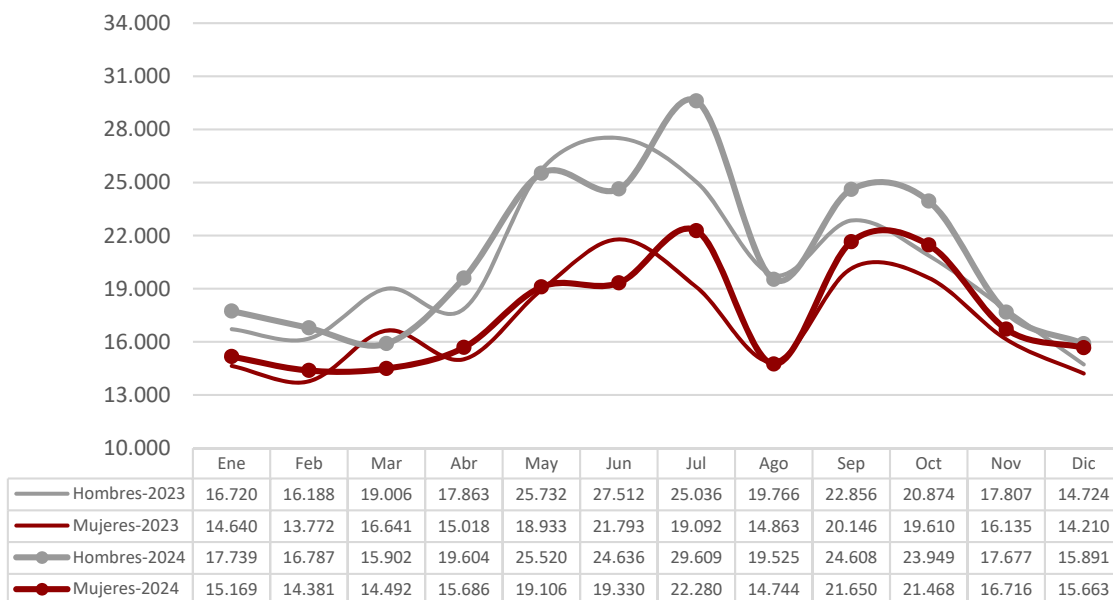

2.7. EVOLUCIÓN MENSUAL CONTRATOS POR TRAMO DE EDAD

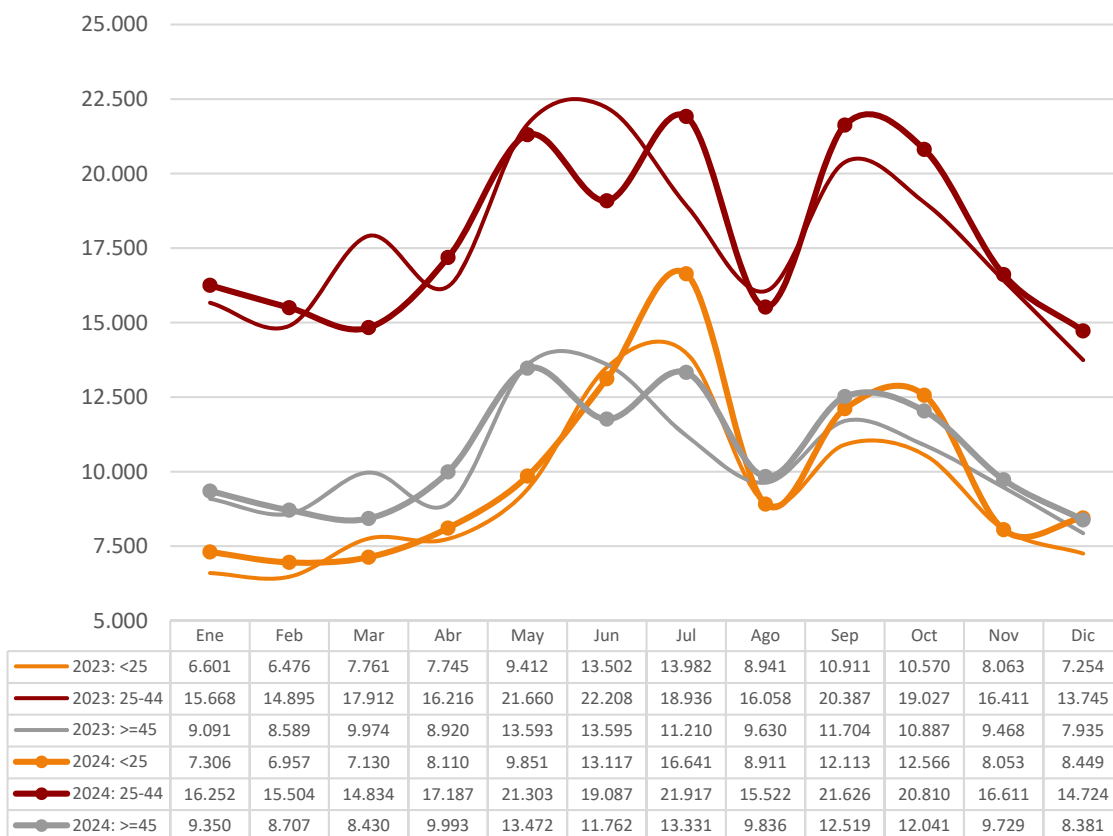

2.8. CONTRATOS POR GRUPOS DE EDAD

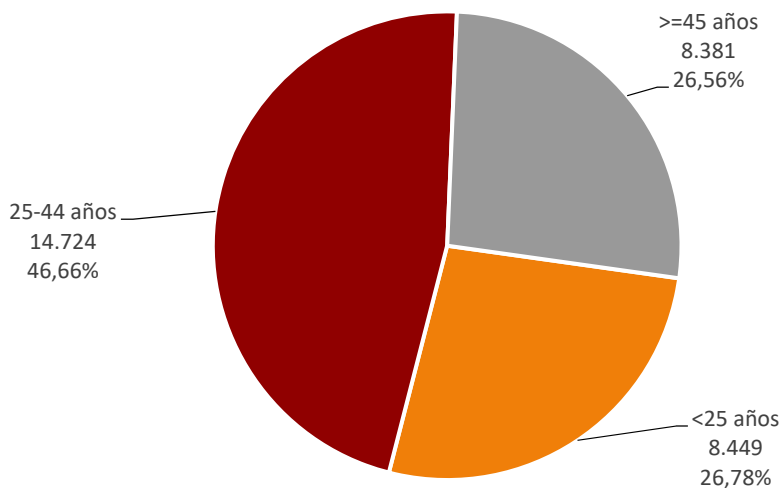

2.9. CONTRATOS SEGÚN SEXO Y GRUPO DE EDAD

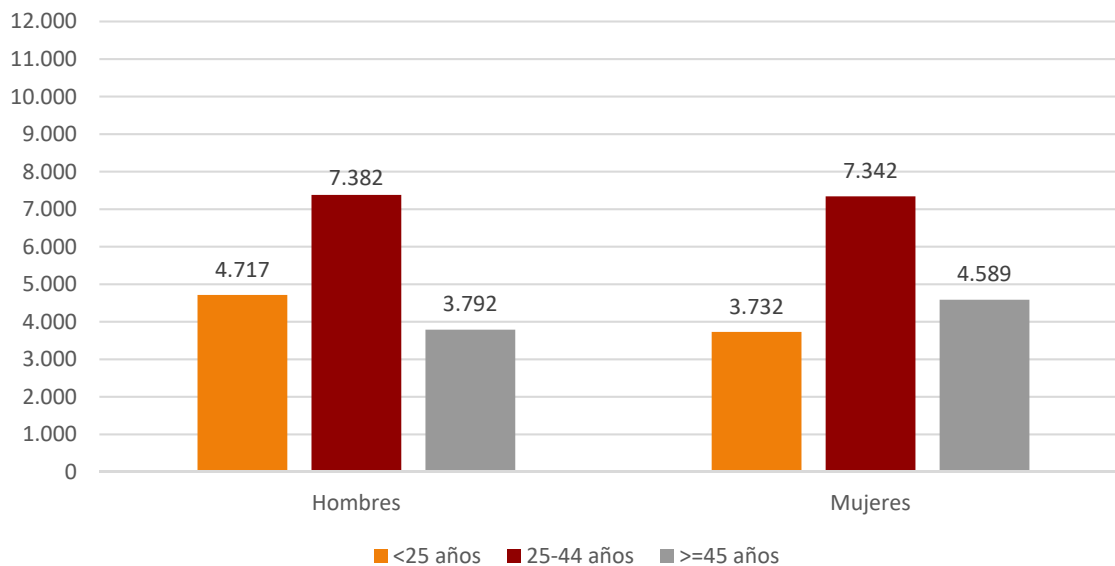

2.10. Contratos según sexo y provincia

Sexo	Huesca	Teruel	Zaragoza	Aragón
Hombres	2.561	1.243	12.087	15.891
Mujeres	2.621	1.152	11.890	15.663
Total	5.182	2.395	23.977	31.554

**2.11. CONTRATOS INDEFINIDOS TOTALES
SEGÚN SEXO Y GRUPO DE EDAD**

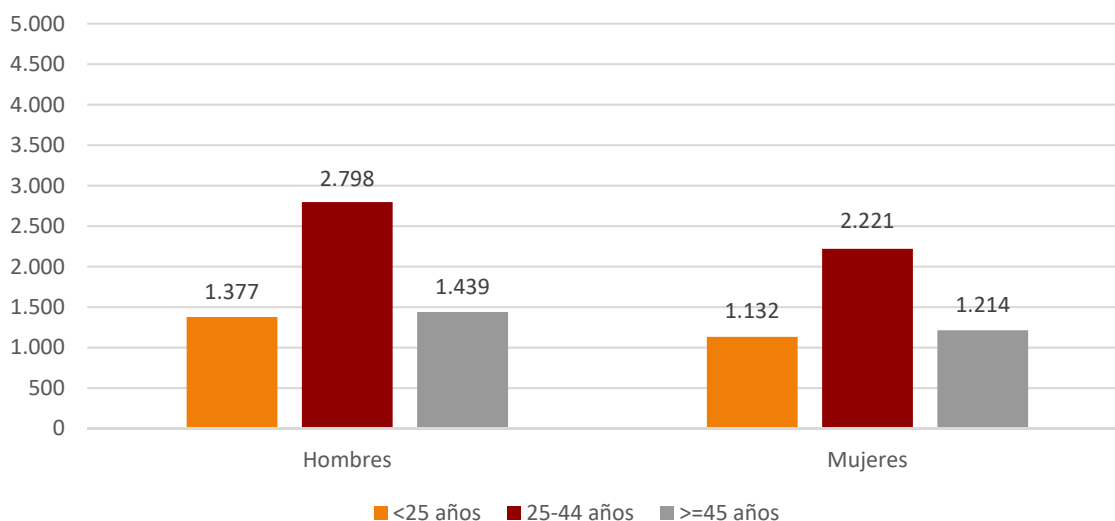

2.12. Contratos según nivel académico, sexo, contratos indefinidos y duración media en días

Nivel Académico	Hombres	Mujeres	Total	Contratos Indefinidos Totales	Duración Media C. Temporal ⁽⁴⁾ (en días)
Educación Primaria o inferior	6.400	5.649	12.049	4.228	33
Primera Etapa de Educ. Secundaria	4.284	4.301	8.585	2.259	30
Segunda Etapa de Educ. Secundaria:					
- Bachillerato	2.467	2.456	4.923	1.434	31
- Enseñanza media de formación profesional	777	865	1.642	550	44
Enseñanza Superior:					
- De formación profesional	675	648	1.323	503	42
- Universitaria	1.288	1.744	3.032	1.207	53
Total	15.891	15.663	31.554	10.181	34

⁴ Se refiere exclusivamente a la duración media de todos aquellos contratos temporales en los que se ha especificado una duración determinada, excluyendo por lo tanto los que no comunican fecha fin.

2.13. CONTRATOS INICIALES POR SECTOR DE ACTIVIDAD ECONÓMICA

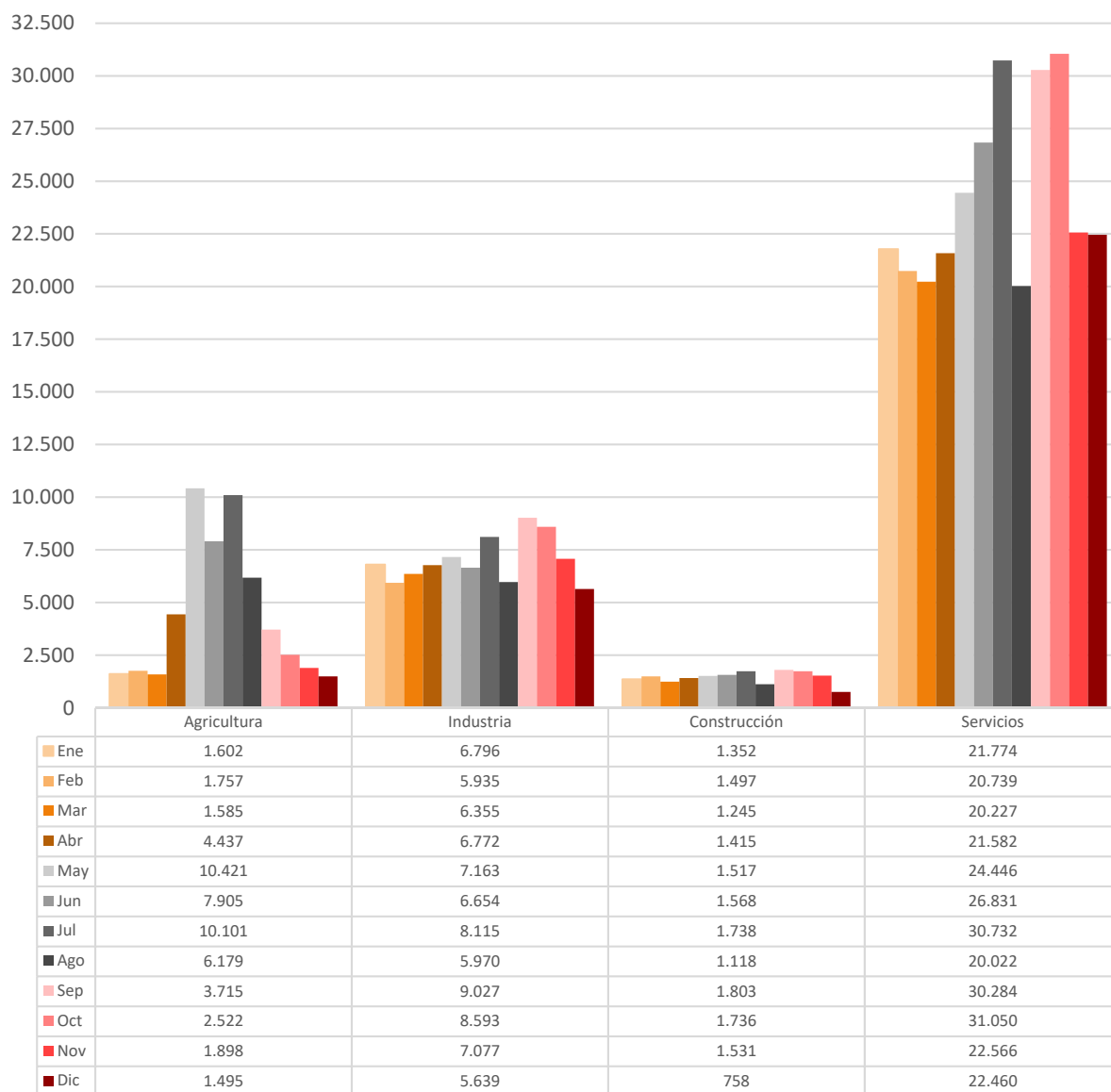

2.14. Contratos totales (incluidos conversiones en indefinidos) por actividad económica y sexo

Actividad económica		Hombres	Mujeres	Total
01	Agricultura, ganadería, caza y servicios relacionados con las mismas	1.279	216	1.495
02	Silvicultura y explotación forestal	36	4	40
03	Pesca y acuicultura	5	1	6
05	Extracción de antracita, hulla y lignito	0	0	0
06	Extracción de crudo de petróleo y gas natural	0	0	0
07	Extracción de minerales metálicos	0	0	0
08	Otras industrias extractivas	5	1	6
09	Actividades de apoyo a las industrias extractivas	0	0	0
10	Industria de la alimentación	1.110	663	1.773
11	Fabricación de bebidas	29	8	37
12	Industria del tabaco	0	0	0
13	Industria textil	112	238	350
14	Confección de prendas de vestir	84	75	159
15	Industria del cuero y del calzado	1	0	1
16	Industria de la madera y del corcho, excepto muebles. Cestería y espartería	32	6	38
17	Industria del papel	256	153	409
18	Artes gráficas y reproducción de soportes grabados	34	45	79
19	Coquerías y refino de petróleo	0	0	0
20	Industria química	112	86	198
21	Fabricación de productos farmacéuticos	14	20	34
22	Fabricación de productos de caucho y plásticos	236	114	350
23	Fabricación de otros productos minerales no metálicos	104	21	125
24	Metalurgia. Fabricación de productos de hierro, acero y ferroaleaciones	37	3	40
25	Fabricación de productos metálicos, excepto maquinaria y equipo	317	99	416
26	Fabricación de productos informáticos, electrónicos y ópticos	12	14	26
27	Fabricación de material y equipo eléctrico	70	85	155
28	Fabricación de maquinaria y equipo n.c.o.p.	118	19	137
29	Fabricación de vehículos de motor, remolques y semirremolques	746	369	1.115
30	Fabricación de otro material transporte	19	6	25
31	Fabricación de muebles	117	27	144
32	Otras industrias manufactureras	28	31	59
33	Reparación e instalación de maquinaria y equipo	68	9	77
35	Suministro de energía eléctrica, gas, vapor y aire acondicionado	12	5	17
36	Captación, depuración y distribución de agua	23	7	30
37	Recogida y tratamiento de aguas residuales	4	0	4
38	Recogida, tratamiento y eliminación de residuos. Valorización	104	26	130
39	Actividades de descontaminación y otros servicios de gestión de residuos	2	0	2
41	Construcción de edificios	234	19	253
42	Ingeniería civil	36	4	40
43	Actividades de construcción especializada	520	37	557
45	Venta y reparación de vehículos de motor y motocicletas	177	30	207
46	Comercio al por mayor e intermediarios del comercio, excepto de vehículos de motor y motocicletas	749	539	1.288
47	Comercio al por menor, excepto de vehículos de motor y motocicletas	685	1.705	2.390
49	Transporte terrestre y por tubería	760	107	867
50	Transporte marítimo y por vías navegables interiores	0	0	0
51	Transporte aéreo	1	1	2
52	Almacenamiento y actividades anexas al transporte	1.111	532	1.643
53	Actividades postales y de correos	240	166	406
55	Servicios de alojamiento	368	470	838
56	Servicios de comidas y bebidas	2.029	2.871	4.900
58	Edición	16	31	47

2.14. Contratos totales (incluidos conversiones en indefinidos) por actividad económica y sexo

Actividad económica		Hombres	Mujeres	Total
59	Actividades cinematográficas, de vídeo y de programas de televisión, grabación de sonido y edición musical	89	63	152
60	Actividades de programación y emisión de radio y televisión	16	6	22
61	Telecomunicaciones	9	3	12
62	Programación, consultoría y otras actividades relacionadas con la informática	80	41	121
63	Servicios de información	18	7	25
64	Servicios financieros, excepto seguros y fondos de pensiones	42	55	97
65	Seguros, reaseguros y fondos de pensiones, excepto Seguridad Social obligatoria	3	2	5
66	Actividades auxiliares a los servicios financieros y a los seguros	3	14	17
68	Actividades inmobiliarias	17	35	52
69	Actividades jurídicas y de contabilidad	23	60	83
70	Actividades de las sedes centrales. Actividades de consultoría de gestión empresarial	35	44	79
71	Servicios técnicos de arquitectura e ingeniería. Ensayos y análisis técnicos	112	58	170
72	Investigación y desarrollo	25	14	39
73	Publicidad y estudios de mercado	72	170	242
74	Otras actividades profesionales, científicas y técnicas	29	44	73
75	Actividades veterinarias	5	10	15
77	Actividades de alquiler	85	25	110
78	Actividades relacionadas con el empleo	94	129	223
79	Actividades de agencias de viajes, operadores turísticos, servicios de reserva y actividades relacionadas con los mismos	15	30	45
80	Actividades de seguridad e investigación	109	22	131
81	Servicios a edificios y actividades de jardinería	418	1.484	1.902
82	Actividades administrativas de oficina y otras actividades auxiliares a las empresas	283	335	618
84	Administración pública y defensa. Seguridad Social obligatoria	160	514	674
85	Educación	221	473	694
86	Actividades sanitarias	135	316	451
87	Asistencia en establecimientos residenciales	108	879	987
88	Actividades de servicios sociales sin alojamiento	81	512	593
90	Actividades de creación, artísticas y espectáculos	874	349	1.223
91	Actividades de bibliotecas, archivos, museos y otras actividades culturales	4	6	10
92	Actividades de juegos de azar y apuestas	1	12	13
93	Actividades deportivas, recreativas y de entretenimiento	485	434	919
94	Actividades asociativas	48	164	212
95	Reparación de ordenadores, efectos personales y artículos de uso doméstico	17	15	32
96	Otros servicios personales	81	156	237
97	Actividades de los hogares como empleadores de personal doméstico	42	319	361
98	Actividades de los hogares como productores de bienes y servicios para uso propio	0	0	0
99	Actividades de organizaciones y organismos extraterritoriales	0	0	0
Total		15.891	15.663	31.554

2.15. Contratos realizados por las Empresas de Trabajo Temporal según provincia*				
Mes	Huesca	Teruel	Zaragoza	Aragón
Enero	384	403	5.983	6.770
Febrero	406	458	5.153	6.017
Marzo	415	422	5.937	6.774
Abril	737	557	6.383	7.677
Mayo	1.065	612	8.317	9.994
Julio	1.322	606	7.128	9.056
Julio	1.828	697	8.259	10.784
Agosto	1.098	475	5.929	7.502
Septiembre	829	662	8.911	10.402
Octubre	585	680	8.427	9.692
Noviembre	425	481	7.326	8.232
Diciembre	378	518	6.537	7.433
Total año	9.472	6.571	84.290	100.333

* Con empresa usuaria identificada

2.16. Contratos realizados por tipo de jornada, tipo de contrato, grupo de edad y sexo								
Tipo de jornada		<25 años		25-44 años		≥ 45 años		Total
		H	M	H	M	H	M	
Tiempo Completo	Indefinido	511	214	1.498	865	829	484	4.401
	Temporal	2.047	1.223	3.545	3.073	1.714	1.642	13.244
Tiempo Parcial	Indefinido	356	519	355	668	174	418	2.490
	Temporal	1.293	1.377	1.039	2.048	639	1.733	8.129
Fijos Discontinuos		510	399	945	688	436	312	3.290
Total		4.717	3.732	7.382	7.342	3.792	4.589	31.554

2.17. Ocupaciones ⁽⁵⁾ más contratadas (con 100 y más contratos) según sexo. (81,27% del total de la contratación)				
Código	Ocupación	Hombres	Mujeres	Total
9700	Peones de las industrias manufactureras	2.991	1.688	4.679
5120	Camareros asalariados	1.587	1.737	3.324
9210	Personal de limpieza de oficinas, hoteles y otros establecimientos similares	331	1.983	2.314
5220	Vendedores en tiendas y almacenes	408	1.256	1.664
9811	Peones del transporte de mercancías y descargadores	948	444	1.392
9310	Ayudantes de cocina	322	429	751
3724	Monitores de actividades recreativas y de entretenimiento	212	407	619
9511	Peones agrícolas (excepto en huertas, invernaderos, viveros y jardines)	486	116	602
5110	Cocineros asalariados	286	304	590
5721	Cuidadores de niños en guarderías y centros educativos	35	524	559
3739	Otros técnicos y profesionales de apoyo de actividades culturales y artísticas	391	93	484
2932	Compositores, músicos y cantantes	298	120	418
9229	Otro personal de limpieza	116	296	412
8121	Operadores en instalaciones para la obtención y transformación de metales	273	137	410

⁵ Según CNO-11 a 4 dígitos.

**2.17. Ocupaciones⁽⁵⁾ más contratadas (con 100 y más contratos) según sexo.
(81,27% del total de la contratación)**

Código	Ocupación	Hombres	Mujeres	Total
4500	Empleados administrativos con tareas de atención al público no clasificados bajo otros epígrafes	80	325	405
5611	Auxiliares de enfermería hospitalaria	47	355	402
5710	Trabajadores de los cuidados personales a domicilio	12	374	386
8432	Conductores asalariados de camiones	350	8	358
9100	Empleados domésticos	15	311	326
9512	Peones agrícolas en huertas, invernaderos, viveros y jardines	286	40	326
5629	Trabajadores de los cuidados a las personas en servicios de salud no clasificados bajo otros epígrafes	31	294	325
9820	Reponedores	157	128	285
4309	Empleados administrativos sin tareas de atención al público no clasificados bajo otros epígrafes	122	159	281
4123	Empleados de logística y transporte de pasajeros y mercancías	161	112	273
7899	Oficiales, operarios y artesanos de otros oficios no clasificados bajo otros epígrafes	213	56	269
9530	Peones agropecuarios	212	54	266
7701	Matarifes y trabajadores de las industrias cárnicas	217	43	260
8412	Conductores asalariados de automóviles, taxis y furgonetas	215	27	242
5500	Cajeros y taquilleros (excepto bancos)	33	206	239
8333	Operadores de carretillas elevadoras	211	20	231
9432	Mozos de equipaje y afines	142	83	225
5492	Promotores de venta	41	148	189
4221	Empleados de servicios de correos (excepto empleados de mostrador)	55	131	186
4121	Empleados de control de abastecimientos e inventario	68	116	184
5824	Azafatos de tierra	51	123	174
9490	Otras ocupaciones elementales	112	60	172
2935	Actores	72	77	149
2824	Profesionales del trabajo y la educación social	27	121	148
7121	Albañiles	142	1	143
9520	Peones ganaderos	114	27	141
9602	Peones de la construcción de edificios	134	2	136
8209	Montadores y ensambladores no clasificados en otros epígrafes	109	26	135
3723	Instructores de actividades deportivas	73	53	126
3831	Técnicos de grabación audiovisual	92	28	120
5941	Vigilantes de seguridad y similares habilitados para ir armados	89	21	110
5942	Auxiliares de vigilante de seguridad y similares no habilitados para ir armados	95	15	110
2329	Profesores y profesionales de la enseñanza no clasificados bajo otros epígrafes	43	61	104

2.18. Ocupaciones más contratadas con contrato indefinido por grupo ocupacional

Código	Ocupación	Contratos Indefinidos		
		Iniciales	Conversiones	Total
GRUPO 1: Directores y Gerentes				
1219	Directores de políticas y planificación y de otros departamentos administrativos no clasificados bajo otros epígrafes	7	0	7
1221	Directores comerciales y de ventas	5	1	6
GRUPO 2: Técnicos y profesionales científicos e intelectuales				
2932	Compositores, músicos y cantantes	124	0	124
2824	Profesionales del trabajo y la educación social	38	5	43
2329	Profesores y profesionales de la enseñanza no clasificados bajo otros epígrafes	33	7	40
2121	Enfermeros no especializados	24	2	26
GRUPO 3: Técnicos; profesionales de apoyo				
3724	Monitores de actividades recreativas y de entretenimiento	140	8	148
3723	Instructores de actividades deportivas	69	6	75
3820	Programadores informáticos	64	2	66
3510	Agentes y representantes comerciales	52	9	61
GRUPO 4: Empleados contables, administrativos y otros empleados de oficina				
4500	Empleados administrativos con tareas de atención al público no clasificados bajo otros epígrafes	187	40	227
4309	Empleados administrativos sin tareas de atención al público no clasificados bajo otros epígrafes	118	36	154
4123	Empleados de logística y transporte de pasajeros y mercancías	132	20	152
4422	Recepcionistas de hoteles	58	2	60
GRUPO 5: Trabajadores de los servicios de restauración, personales, protección y vendedores				
5120	Camareros asalariados	1.236	54	1.290
5220	Vendedores en tiendas y almacenes	559	81	640
5110	Cocineros asalariados	245	19	264
5611	Auxiliares de enfermería hospitalaria	56	33	89
GRUPO 6: Trabajadores cualificados en el sector agrícola, ganadero, forestal y pesquero				
6110	Trabajadores cualificados en actividades agrícolas (excepto en huertas, invernaderos, viveros y jardines)	55	2	57
6203	Trabajadores cualificados en actividades ganaderas de porcino	35	2	37
6300	Trabajadores cualificados en actividades agropecuarias mixtas	24	0	24
6410	Trabajadores cualificados en actividades forestales y del medio natural	13	0	13
GRUPO 7: Artesanos y trabajadores cualificados de las industrias manufactureras y la construcción (excepto operadores de instalaciones y maquinaria)				
7899	Oficiales, operarios y artesanos de otros oficios no clasificados bajo otros epígrafes	112	21	133
7121	Albañiles	90	11	101
7701	Matarifes y trabajadores de las industrias cárnicas	84	17	101
7401	Mecánicos y ajustadores de vehículos de motor	51	13	64
GRUPO 8: Operadores de instalaciones y maquinaria, y montadores				
8432	Conductores asalariados de camiones	207	36	243
8412	Conductores asalariados de automóviles, taxis y furgonetas	119	21	140
8331	Operadores de maquinaria de movimientos de tierras y equipos similares	49	10	59

2.18. Ocupaciones más contratadas con contrato indefinido por grupo ocupacional

Código	Ocupación	Contratos Indefinidos		
		Iniciales	Conversiones	Total
8121	Operadores en instalaciones para la obtención y transformación de metales	52	5	57
GRUPO 9: Ocupaciones elementales				
9700	Peones de las industrias manufactureras	496	113	609
9310	Ayudantes de cocina	385	18	403
9210	Personal de limpieza de oficinas, hoteles y otros establecimientos similares	285	59	344
9511	Peones agrícolas (excepto en huertas, invernaderos, viveros y jardines)	331	3	334

3. Contratación de Trabajadores Extranjeros

3.1. Contratos realizados a trabajadores extranjeros por nacionalidad y provincia (33,01% de la contratación total)

País		Huesca	Teruel	Zaragoza	Total
642	Rumanía	235	101	1.265	1.601
170	Colombia	256	94	1.016	1.366
504	Marruecos	163	149	636	948
862	Venezuela	111	48	623	782
686	Senegal	99	18	624	741
558	Nicaragua	38	6	687	731
466	Malí	105	36	190	331
12	Argelia	28	2	262	292
604	Perú	50	18	216	284
218	Ecuador	20	5	239	264
270	Gambia	58	9	171	238
100	Bulgaria	68	5	114	187
192	Cuba	17	28	141	186
288	Ghana	13	5	166	184
380	Italia	49	7	127	183
340	Honduras	23	1	136	160
804	Ucrania	37	20	101	158
32	Argentina	48	14	86	148
214	Dominicana, República	18	8	116	142
586	Pakistán	30	10	89	129
76	Brasil	16	11	91	118
620	Portugal	23	3	75	101
	Resto	214	70	857	1.141
	Total	1.719	668	8.028	10.415

3.2. Contratos realizados a trabajadores extranjeros por nacionalidad y sexo

País		Hombres	Mujeres	Total
642	Rumanía	745	856	1.601
170	Colombia	638	728	1.366
504	Marruecos	701	247	948
862	Venezuela	403	379	782
686	Senegal	607	134	741
558	Nicaragua	230	501	731
466	Malí	309	22	331
12	Argelia	248	44	292
604	Perú	126	158	284
218	Ecuador	126	138	264
270	Gambia	194	44	238
100	Bulgaria	110	77	187
192	Cuba	72	114	186
288	Ghana	117	67	184
380	Italia	86	97	183
340	Honduras	50	110	160

3.2. Contratos realizados a trabajadores extranjeros por nacionalidad y sexo

País		Hombres	Mujeres	Total
804	Ucrania	66	92	158
32	Argentina	71	77	148
214	Dominicana, República	91	51	142
586	Pakistán	128	1	129
76	Brasil	32	86	118
620	Portugal	72	29	101
	Resto	664	477	1.141
	Total	5.886	4.529	10.415

3.3. CONTRATOS REALIZADOS A EXTRANJEROS SEGÚN SEXO Y GRUPO DE EDAD

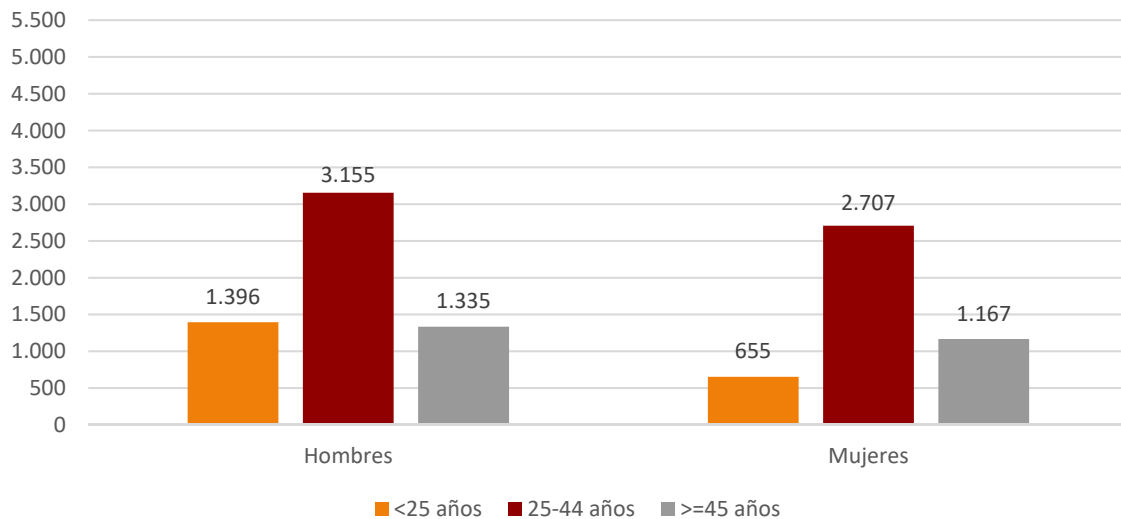

3.4. Ocupaciones más contratadas (30 y más trabajadores extranjeros) según sexo (88,38% del total de contratos de extranjeros)

Código	Ocupación	Hombres	Mujeres	Total
9700	Peones de las industrias manufactureras	1.418	729	2.147
9210	Personal de limpieza de oficinas, hoteles y otros establecimientos similares	171	799	970
5120	Camareros asalariados	361	467	828
9811	Peones del transporte de mercancías y descargadores	413	125	538
9511	Peones agrícolas (excepto en huertas, invernaderos, viveros y jardines)	405	100	505
5220	Vendedores en tiendas y almacenes	112	265	377
9310	Ayudantes de cocina	148	194	342
9512	Peones agrícolas en huertas, invernaderos, viveros y jardines	253	32	285
9530	Peones agropecuarios	178	43	221
9229	Otro personal de limpieza	52	168	220
5110	Cocineros asalariados	103	114	217
8121	Operadores en instalaciones para la obtención y transformación de metales	146	59	205
9100	Empleados domésticos	13	191	204
7701	Matarifes y trabajadores de las industrias cárnicas	166	29	195
5611	Auxiliares de enfermería hospitalaria	12	142	154
8432	Conductores asalariados de camiones	139	4	143
5629	Trabajadores de los cuidados a las personas en servicios de salud no clasificados bajo otros epígrafes	8	123	131
4123	Empleados de logística y transporte de pasajeros y mercancías	68	50	118
9820	Reponedores	57	55	112
9602	Peones de la construcción de edificios	99	0	99
7899	Oficiales, operarios y artesanos de otros oficios no clasificados bajo otros epígrafes	73	16	89
7121	Albañiles	87	1	88
9520	Peones ganaderos	69	17	86
5710	Trabajadores de los cuidados personales a domicilio	2	77	79
8412	Conductores asalariados de automóviles, taxis y furgonetas	74	2	76
9432	Mozos de equipaje y afines	45	26	71
8333	Operadores de carretillas elevadoras	68	1	69
4309	Empleados administrativos sin tareas de atención al público no clasificados bajo otros epígrafes	41	20	61
4121	Empleados de control de abastecimientos e inventario	22	38	60
6110	Trabajadores cualificados en actividades agrícolas (excepto en huertas, invernaderos, viveros y jardines)	43	6	49
7703	Panaderos, pasteleros y confiteros	26	23	49
3739	Otros técnicos y profesionales de apoyo de actividades culturales y artísticas	42	4	46
5500	Cajeros y taquilleros (excepto bancos)	5	40	45
7314	Montadores de estructuras metálicas	41	1	42
9490	Otras ocupaciones elementales	23	17	40
7510	Electricistas de la construcción y afines	34	4	38
4500	Empleados administrativos con tareas de atención al público no clasificados bajo otros epígrafes	11	26	37

3.4. Ocupaciones más contratadas (30 y más trabajadores extranjeros) según sexo (88,38% del total de contratos de extranjeros)

Código	Ocupación	Hombres	Mujeres	Total
8209	Montadores y ensambladores no clasificados en otros epígrafes	31	6	37
9433	Repartidores, recadistas y mensajeros a pie	34	3	37
4423	Telefonistas	11	22	33
5811	Peluqueros	19	13	32
5492	Promotores de venta	4	26	30

3.5. Contratos realizados a trabajadores extranjeros por actividad económica

Actividad Económica		Hombres	Mujeres	Total
01	Agricultura, ganadería, caza y servicios relacionados con las mismas	1.024	159	1.183
02	Silvicultura y explotación forestal	24	0	24
03	Pesca y acuicultura	3	1	4
05	Extracción de antracita, hulla y lignito	0	0	0
06	Extracción de crudo de petróleo y gas natural	0	0	0
07	Extracción de minerales metálicos	0	0	0
08	Otras industrias extractivas	0	0	0
09	Actividades de apoyo a las industrias extractivas	0	0	0
10	Industria de la alimentación	771	323	1.094
11	Fabricación de bebidas	13	3	16
12	Industria del tabaco	0	0	0
13	Industria textil	80	125	205
14	Confección de prendas de vestir	52	47	99
15	Industria del cuero y del calzado	1	0	1
16	Industria de la madera y del corcho, excepto muebles. Cestería y espartería	16	1	17
17	Industria del papel	65	36	101
18	Artes gráficas y reproducción de soportes grabados	23	17	40
19	Coquerías y refino de petróleo	0	0	0
20	Industria química	25	18	43
21	Fabricación de productos farmacéuticos	2	2	4
22	Fabricación de productos de caucho y plásticos	84	42	126
23	Fabricación de otros productos minerales no metálicos	27	2	29
24	Metalurgia. Fabricación de productos de hierro, acero y ferroaleaciones	12	0	12
25	Fabricación de productos metálicos, excepto maquinaria y equipo	97	39	136
26	Fabricación de productos informáticos, electrónicos y ópticos	5	3	8
27	Fabricación de material y equipo eléctrico	6	11	17
28	Fabricación de maquinaria y equipo n.c.o.p.	20	1	21
29	Fabricación de vehículos de motor, remolques y semirremolques	284	122	406
30	Fabricación de otro material transporte	5	2	7
31	Fabricación de muebles	41	3	44
32	Otras industrias manufactureras	5	9	14
33	Reparación e instalación de maquinaria y equipo	25	3	28
35	Suministro de energía eléctrica, gas, vapor y aire acondicionado	0	2	2
36	Captación, depuración y distribución de agua	6	0	6
37	Recogida y tratamiento de aguas residuales	0	0	0

3.5. Contratos realizados a trabajadores extranjeros por actividad económica

Actividad Económica		Hombres	Mujeres	Total
38	Recogida, tratamiento y eliminación de residuos. Valorización	30	6	36
39	Actividades de descontaminación y otros servicios de gestión de residuos	0	0	0
41	Construcción de edificios	155	3	158
42	Ingeniería civil	14	0	14
43	Actividades de construcción especializada	230	8	238
45	Venta y reparación de vehículos de motor y motocicletas	51	3	54
46	Comercio al por mayor e intermediarios del comercio, excepto de vehículos de motor y motocicletas	296	269	565
47	Comercio al por menor, excepto de vehículos de motor y motocicletas	139	363	502
49	Transporte terrestre y por tubería	342	20	362
50	Transporte marítimo y por vías navegables interiores	0	0	0
51	Transporte aéreo	0	1	1
52	Almacenamiento y actividades anexas al transporte	499	147	646
53	Actividades postales y de correos	83	12	95
55	Servicios de alojamiento	109	163	272
56	Servicios de comidas y bebidas	586	870	1.456
58	Edición	5	8	13
59	Actividades cinematográficas, de vídeo y de programas de televisión, grabación de sonido y edición musical	3	1	4
60	Actividades de programación y emisión de radio y televisión	0	0	0
61	Telecomunicaciones	7	1	8
62	Programación, consultoría y otras actividades relacionadas con la informática	8	5	13
63	Servicios de información	7	0	7
64	Servicios financieros, excepto seguros y fondos de pensiones	4	5	9
65	Seguros, reaseguros y fondos de pensiones, excepto Seguridad Social obligatoria	0	0	0
66	Actividades auxiliares a los servicios financieros y a los seguros	0	0	0
68	Actividades inmobiliarias	4	6	10
69	Actividades jurídicas y de contabilidad	1	6	7
70	Actividades de las sedes centrales. Actividades de consultoría de gestión empresarial	5	5	10
71	Servicios técnicos de arquitectura e ingeniería. Ensayos y análisis técnicos	25	11	36
72	Investigación y desarrollo	7	1	8
73	Publicidad y estudios de mercado	5	17	22
74	Otras actividades profesionales, científicas y técnicas	4	3	7
75	Actividades veterinarias	2	0	2
77	Actividades de alquiler	24	5	29
78	Actividades relacionadas con el empleo	34	52	86
79	Actividades de agencias de viajes, operadores turísticos, servicios de reserva y actividades relacionadas con los mismos	3	0	3
80	Actividades de seguridad e investigación	8	2	10
81	Servicios a edificios y actividades de jardinería	182	594	776
82	Actividades administrativas de oficina y otras actividades auxiliares a las empresas	68	100	168
84	Administración pública y defensa. Seguridad Social obligatoria	3	35	38
85	Educación	10	41	51
86	Actividades sanitarias	10	27	37
87	Asistencia en establecimientos residenciales	25	352	377
88	Actividades de servicios sociales sin alojamiento	12	96	108
90	Actividades de creación, artísticas y espectáculos	68	8	76

3.5. Contratos realizados a trabajadores extranjeros por actividad económica

Actividad Económica		Hombres	Mujeres	Total
91	Actividades de bibliotecas, archivos, museos y otras actividades culturales	0	0	0
92	Actividades de juegos de azar y apuestas	0	2	2
93	Actividades deportivas, recreativas y de entretenimiento	41	44	85
94	Actividades asociativas	4	19	23
95	Reparación de ordenadores, efectos personales y artículos de uso doméstico	5	10	15
96	Otros servicios personales	34	43	77
97	Actividades de los hogares como empleadores de personal doméstico	18	194	212
98	Actividades de los hogares como productores de bienes y servicios para uso propio	0	0	0
99	Actividades De Organizaciones Y Organismos Extraterritoriales	0	0	0
Total		5.886	4.529	10.415

4. Llamamientos (Contratos Fijos Discontinuos)

4.1. Evolución de los llamamientos según ámbito territorial

Ámbito	DICIEMBRE 2024	Variación mes anterior		Variación año anterior	
		Total	%	Total	%
Huesca	2.533	1.079	74,21%	29	1,16%
Teruel	453	47	11,58%	113	33,24%
Zaragoza	8.106	1.135	16,28%	2.009	32,95%
Aragón	11.092	2.261	25,60%	2.151	24,06%

4.2. EVOLUCIÓN MENSUAL DE LLAMAMIENTOS

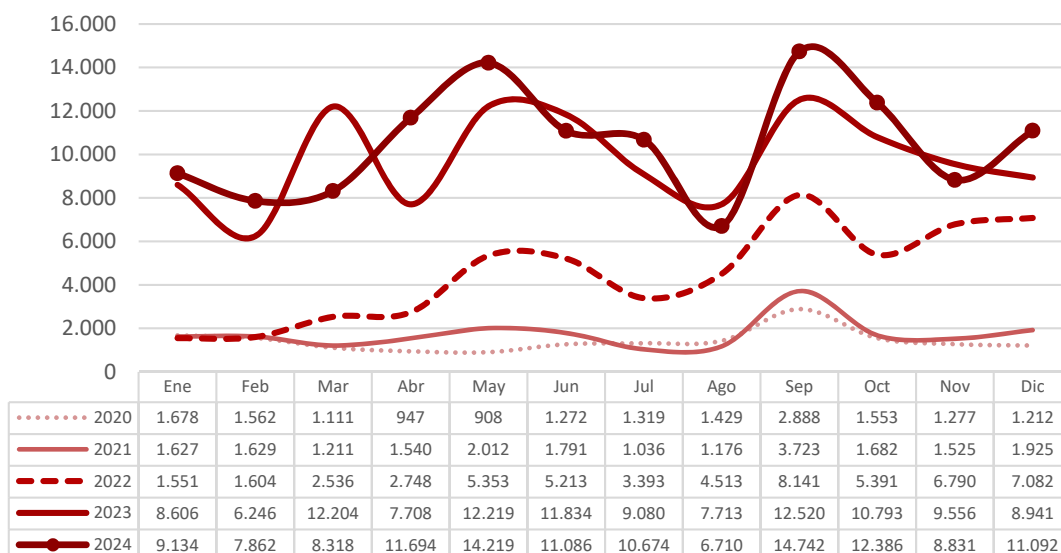

4.3. LLAMAMIENTOS POR PROVINCIA Y SEXO (%)

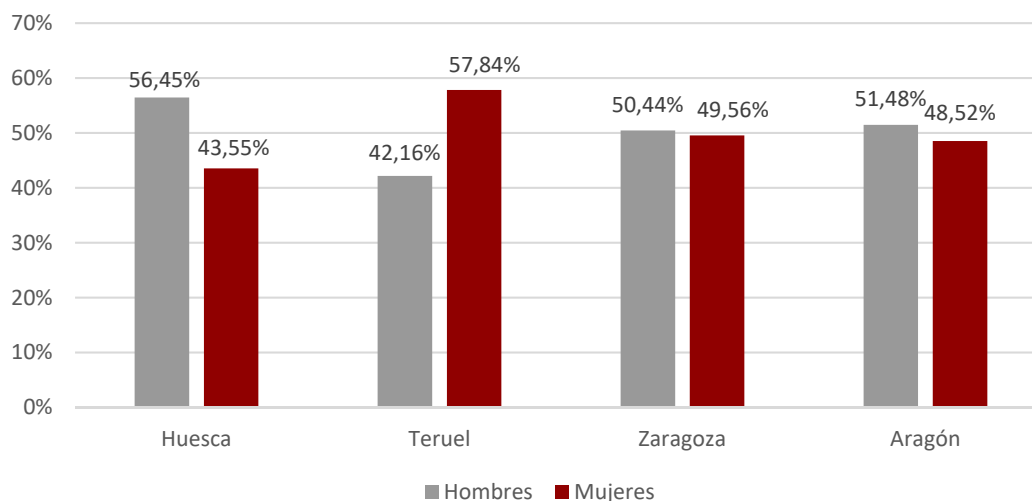

4.4. Llamamientos según sexo y provincia

Sexo	Huesca	Teruel	Zaragoza	Aragón
Hombres	1.430	191	4.089	5.710
Mujeres	1.103	262	4.017	5.382
Total	2.533	453	8.106	11.092

4.5. EVOLUCIÓN MENSUAL LLAMAMIENTOS POR GRUPO DE EDAD

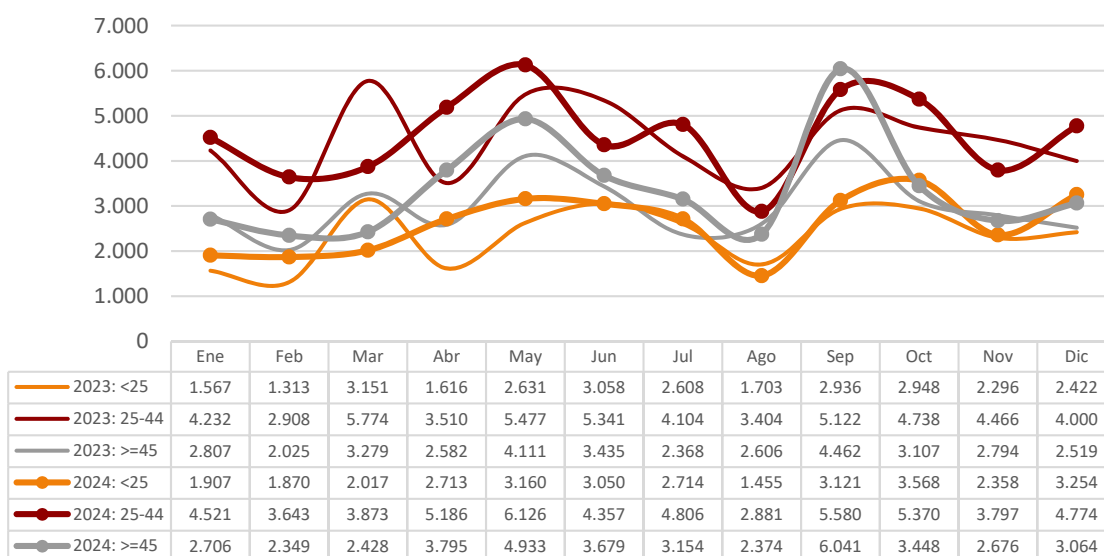

4.6. LLAMAMIENTOS POR GRUPO DE EDAD

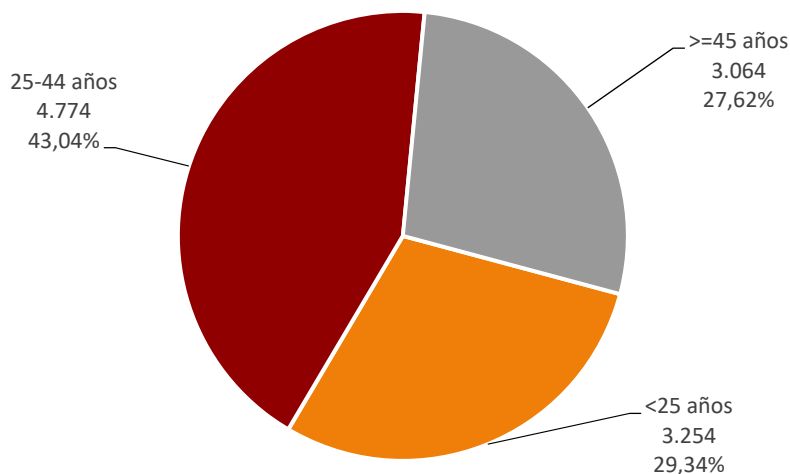

4.7. LLAMAMIENTOS SEGÚN SEXO Y GRUPO DE EDAD

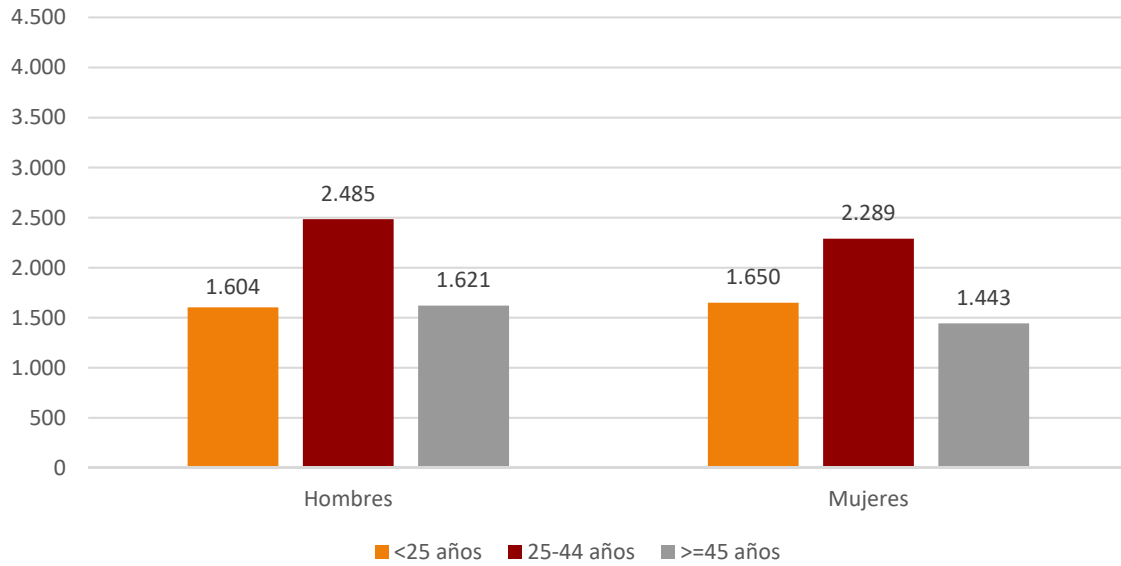

4.8. LLAMAMIENTOS POR SECTOR DE ACTIVIDAD ECONÓMICA

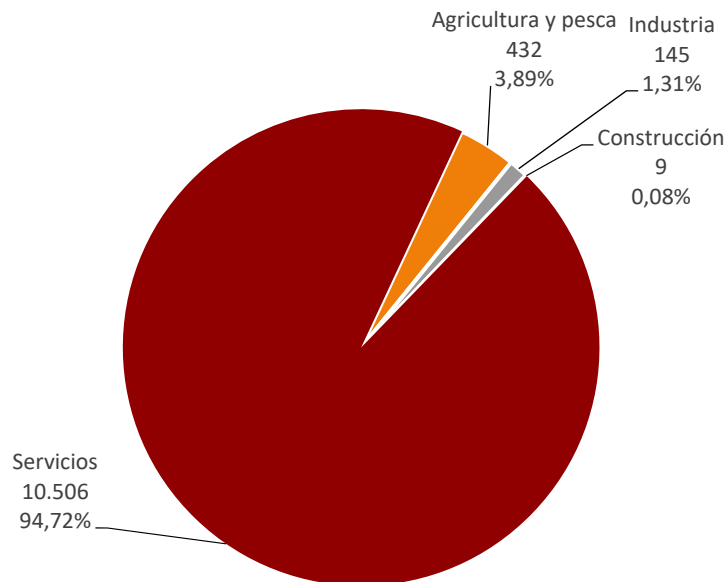

4.9. LLAMAMIENTOS POR SECTOR DE ACTIVIDAD ECONÓMICA Y SEXO (%)

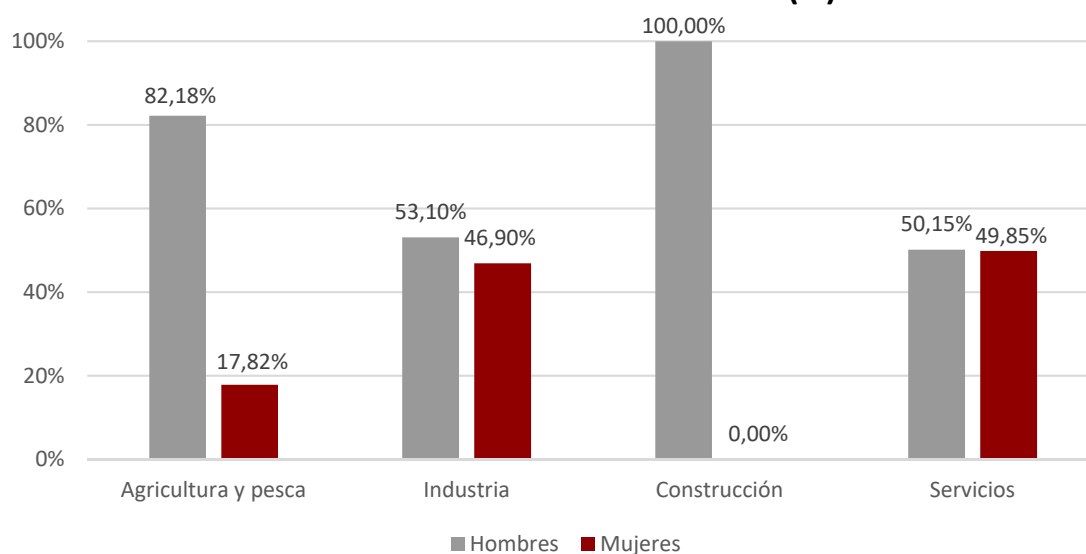

4.10. Llamamientos por Sector de Actividad Económica y provincia

Ámbito	Sector Actividad Económica				Peso sobre el total			
	Agricultura	Industria	Construcción	Servicios	Agricultura	Industria	Construcción	Servicios
Huesca	115	14	2	2.402	4,54%	0,55%	0,08%	94,83%
Teruel	23	5	0	425	5,08%	1,10%	0,00%	93,82%
Zaragoza	294	126	7	7.679	3,63%	1,55%	0,09%	94,73%
Aragón	432	145	9	10.506	3,89%	1,31%	0,08%	94,72%